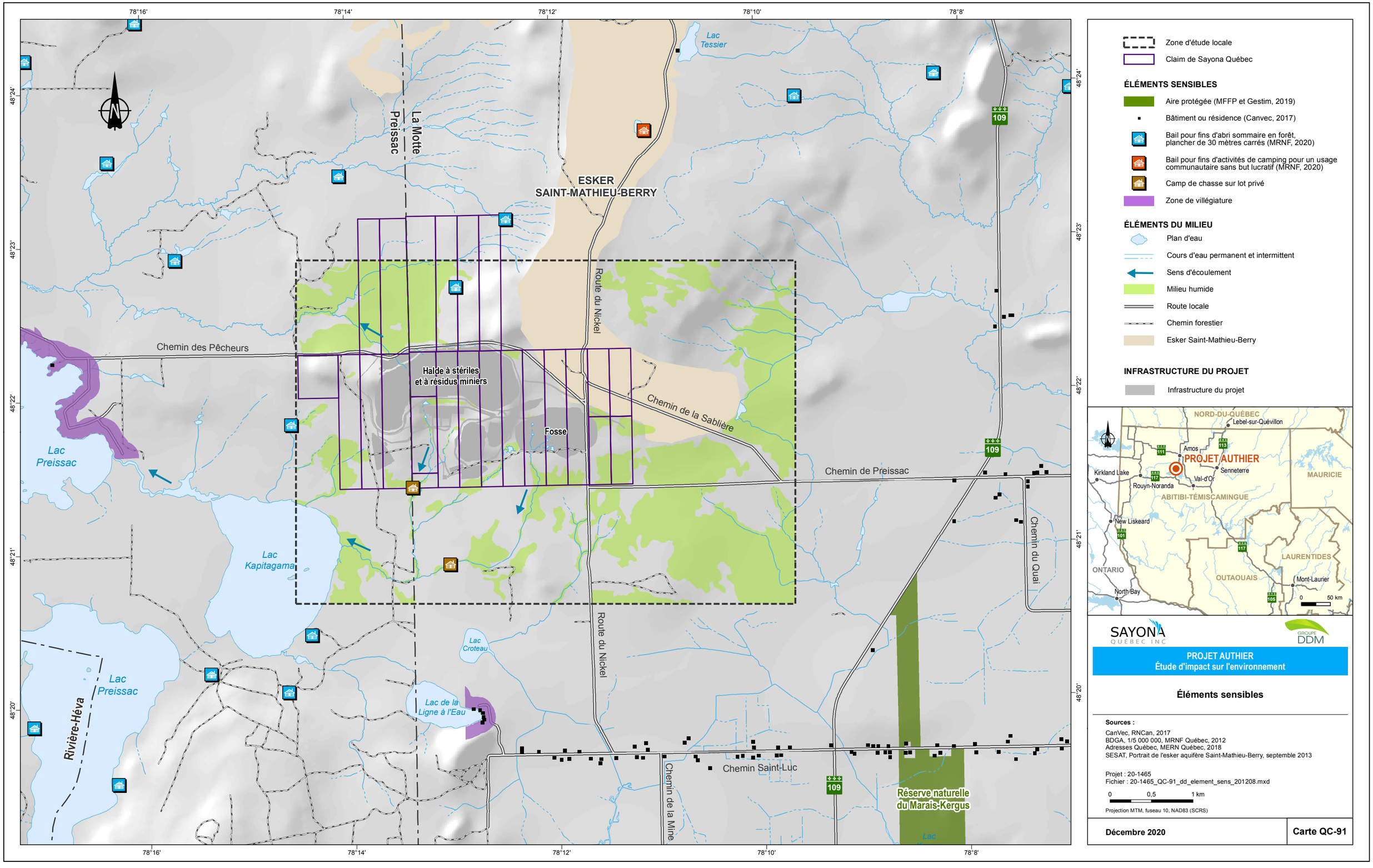
78°16'
78°14'
78°12'
78°10'
78°8'
48°24'
48°23'
48°22'
48°21'
48°20'
Lac Tessier
La Motte
Preissac
ESKER
SAINT-MATHIEU-BERRY
Route du Nickel
Chemin des Pêcheurs
Halde à stériles
et à résidus miniers
Fosse
Chemin de la Sablière
Chemin de Preissac
Chemin du Quai
Lac Preissac
Lac Kapitagama
Lac Croteau
Lac de la Ligne à l'Eau
Rivière-Héva
Chemin Saint-Luc
Chemin de la Mine
Réserve naturelle
du Marais-Kergus
109
Zone d'étude locale
Claim de Sayona Québec
ÉLÉMENTS SENSIBLES
Aire protégée (MFFP et Gestim, 2019)
Bâtiment ou résidence (Canvec, 2017)
Bail pour fins d'abri sommaire en forêt, plancher de 30 mètres carrés (MRNF, 2020)
Bail pour fins d'activités de camping pour un usage communautaire sans but lucratif (MRNF, 2020)
Camp de chasse sur lot privé
Zone de villégiature
ÉLÉMENTS DU MILIEU
Plan d'eau
Cours d'eau permanent et intermittent
Sens d'écoulement
Milieu humide
Route locale
Chemin forestier
Esker Saint-Mathieu-Berry
INFRASTRUCTURE DU PROJET
Infrastructure du projet
NORD-DU-QUÉBEC
Lebel-sur-Quévillon
Amos
PROJET AUTHIER
Senneterre
Kirkland Lake
Rouyn-Noranda
Val-d'Or
MAURICIE
ABITIBI-TÉMISCAMINGUE
New Liskeard
ONTARIO
LAURENTIDES
OUTAOUAIS
Mont-Laurier
North Bay
0
50 km
SAYONA
QUÉBEC INC
GROUPE
DDM
PROJET AUTHIER
Étude d'impact sur l'environnement
Éléments sensibles
Sources :
CanVec, RNCan, 2017
BDGA, 1/5 000 000, MRNF Québec, 2012
Adresses Québec, MERN Québec, 2018
SESAT, Portrait de l'esker aquifère Saint-Mathieu-Berry, septembre 2013
Projet : 20-1465
Fichier : 20-1465_QC-91_dd_element_sens_201208.mxd
0
0,5
1 km
Projection MTM, fuseau 10, NAD83 (SCRS)
Décembre 2020
Carte QC-91