

Plan régional de développement du territoire public
Carte 1 : Constat récréotouristique de l'Abitibi-Témiscamingue - Territoire d'étude

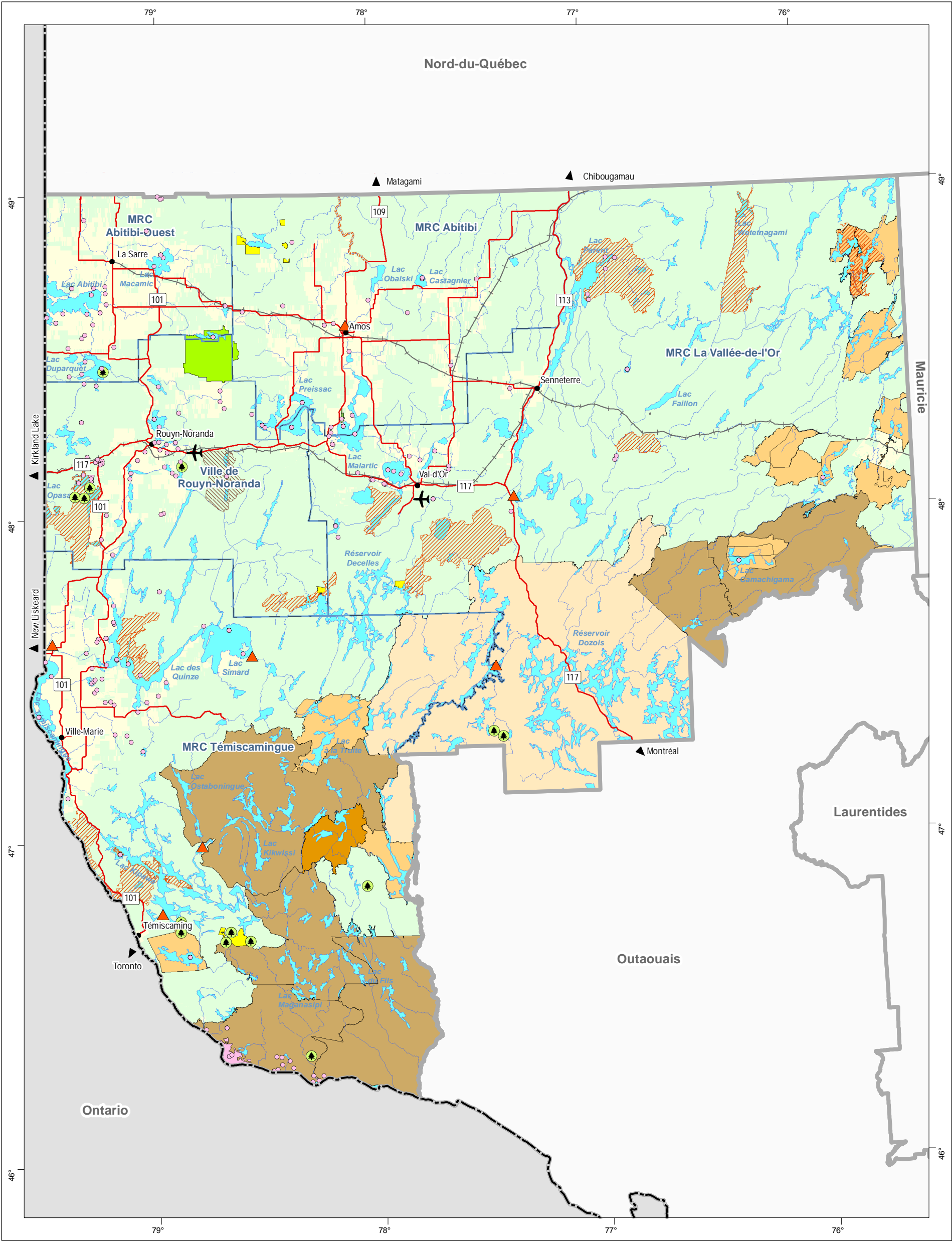

Territoire de protection

- Habitat faunique
- Écosystème forestier exceptionnel
- Réserve de biodiversité
- Réserve de biodiversité ou aquatique projetée
- Parc national du Québec
- Réserve écologique

Tenure

- Publique
- Privée

Territoire faunique structuré

- Pourvoirie avec droits exclusifs
- Territoire décrété - Développement de pourvoirie avec droits exclusifs
- Réserve faunique
- Zec

Infrastructure de transport

- Aéroport
- Route numérotée (MTQ)
- Chemin de fer

Organisation administrative

- Ville, localité
- Réserve indienne ou établissement indien
- Municipalité régionale de comté
- Région

Frontière

- Interprovinciale

Projection cartographique

Mercator transverse modifiée (MTM), zone de 3°
Système de coordonnées planes du Québec (SCOPO), fuseau 10

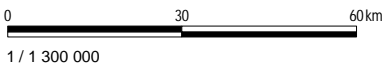

Sources

BDGA 1M
SIGT
MRNF
MRNF
2004
2006

Réalisation

Ministère des Ressources naturelles et de la Faune
Direction de l'énergie, des mines et du territoire public de l'Abitibi-Témiscamingue
Note : La présente carte n'a aucune portée légale.
© Gouvernement du Québec

Ressources naturelles
et Faune



Plan régional de développement du territoire public

Carte 2 : Constat récréotouristique de l'Abitibi-Témiscamingue - Densité de la villégiature (chalets)

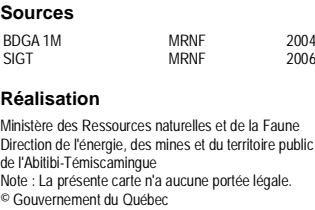
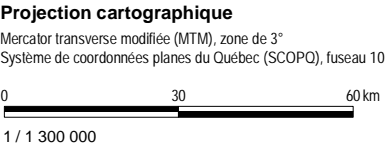
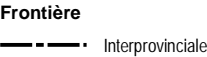
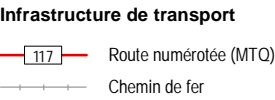
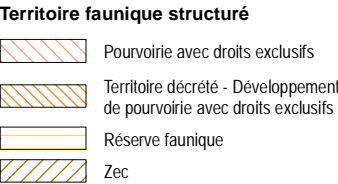
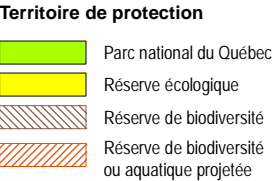
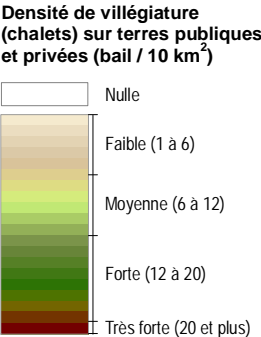
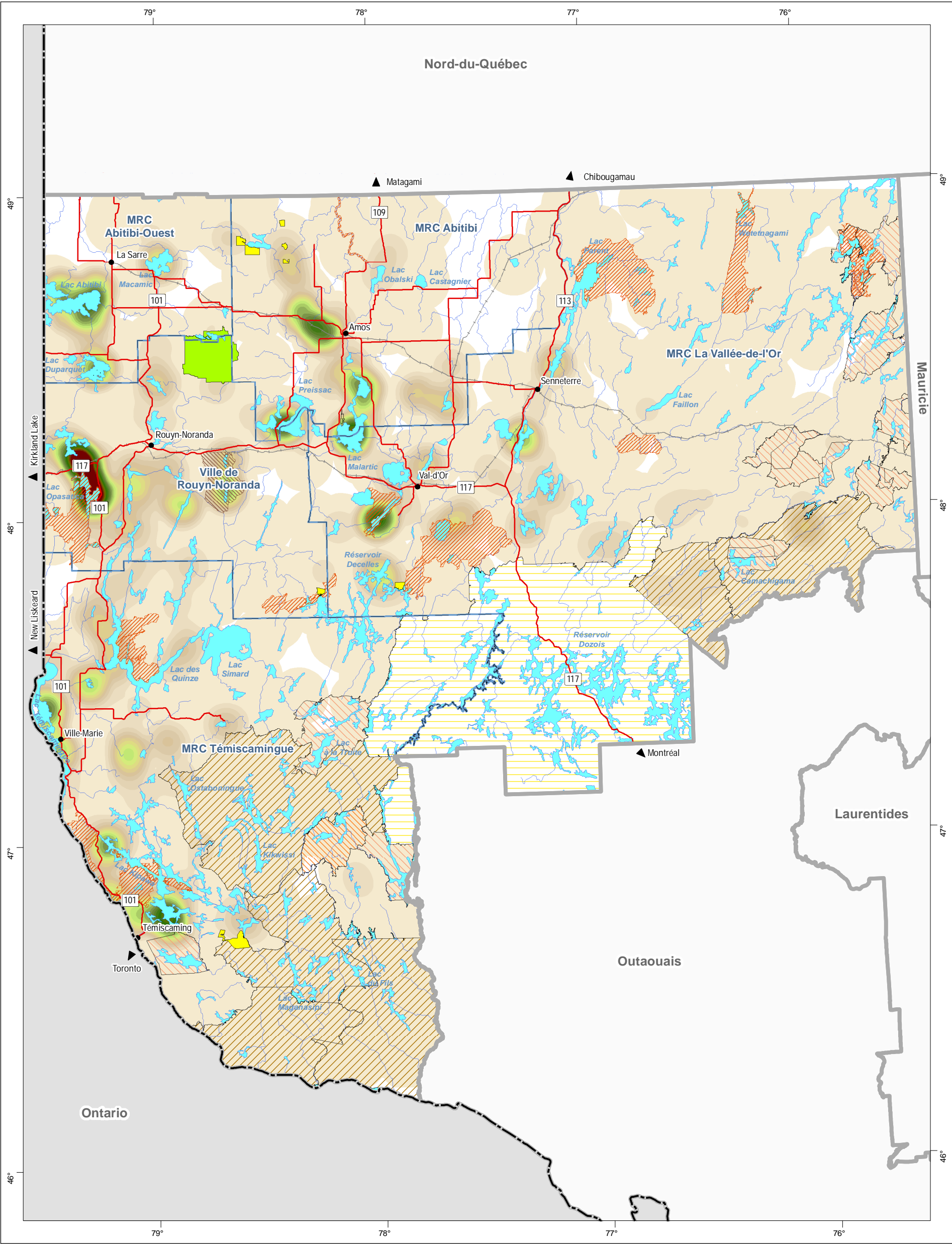

Plan régional de développement du territoire public

Carte 3 : Constat récréotouristique de l'Abitibi-Témiscamingue - Densité de la villégiature (abris sommaires)

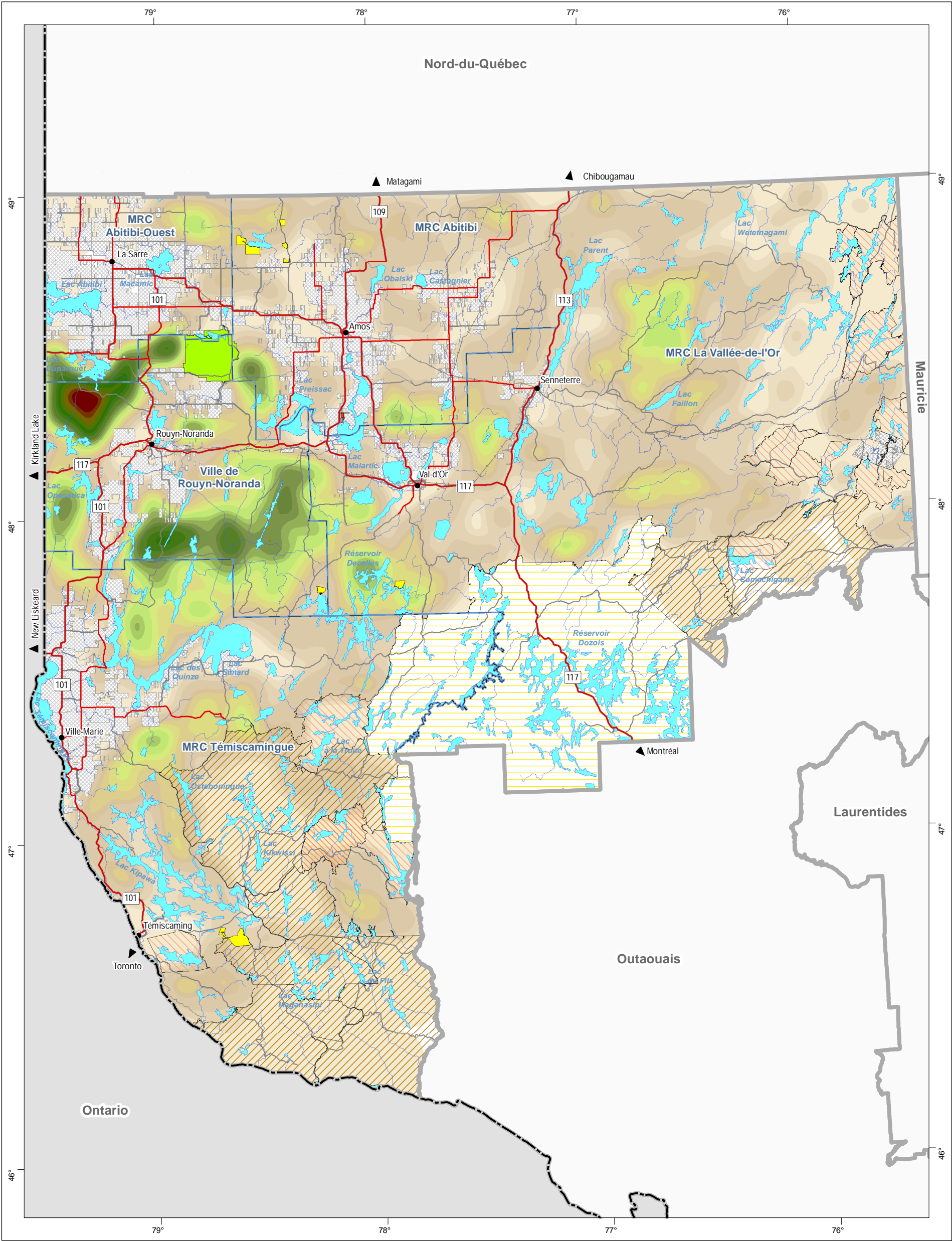

Densité de villégiature
(abris sommaires) sur terres
publiques (bail / 10 km²)

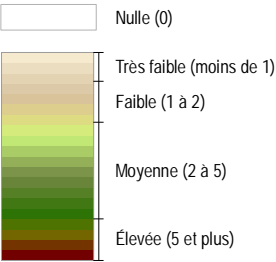

Tenure

Privée

Territoire faunique structuré

- Pourvoirie avec droits exclusifs
- Territoire décrété - Développement de pourvoirie avec droits exclusifs
- Réserve faunique
- Zec

Territoire de protection

- Parc national du Québec
- Réserve écologique

Infrastructure de transport

- Route numérotée (MTQ)
- Chemin de fer

Organisation administrative

- Ville, localité
- Municipalité régionale de comté
- Région

Frontière

- Interprovinciale

Projection cartographique

Mercator transverse modifiée (MTM), zone de 3°
Système de coordonnées planes du Québec (SCOPO), fuseau 10

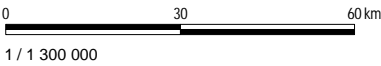

Sources

BDGA 1M
SIGT
MRNF
MRNF
2004
2006

Réalisation

Ministère des Ressources naturelles et de la Faune
Direction de l'énergie, des mines et du territoire public de l'Abitibi-Témiscamingue
Note : La présente carte n'a aucune portée légale.
© Gouvernement du Québec

Ressources naturelles
et Faune



Carte 4 : Constat récréotouristique de l'Abitibi-Témiscamingue - Hébergement commercial et communautaire

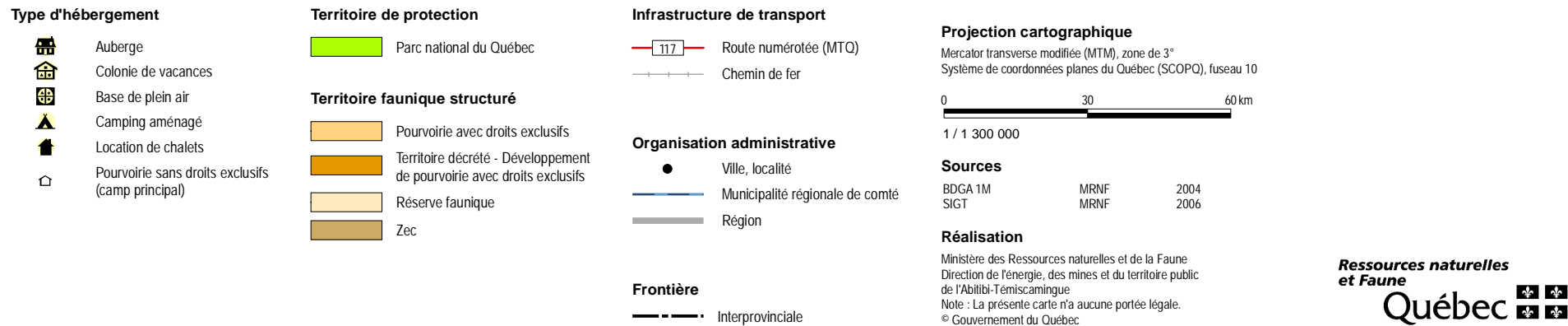

Plan régional de développement du territoire public

Carte 5 : Constat récréotouristique de l'Abitibi-Témiscamingue - Activités récréatives de plein air

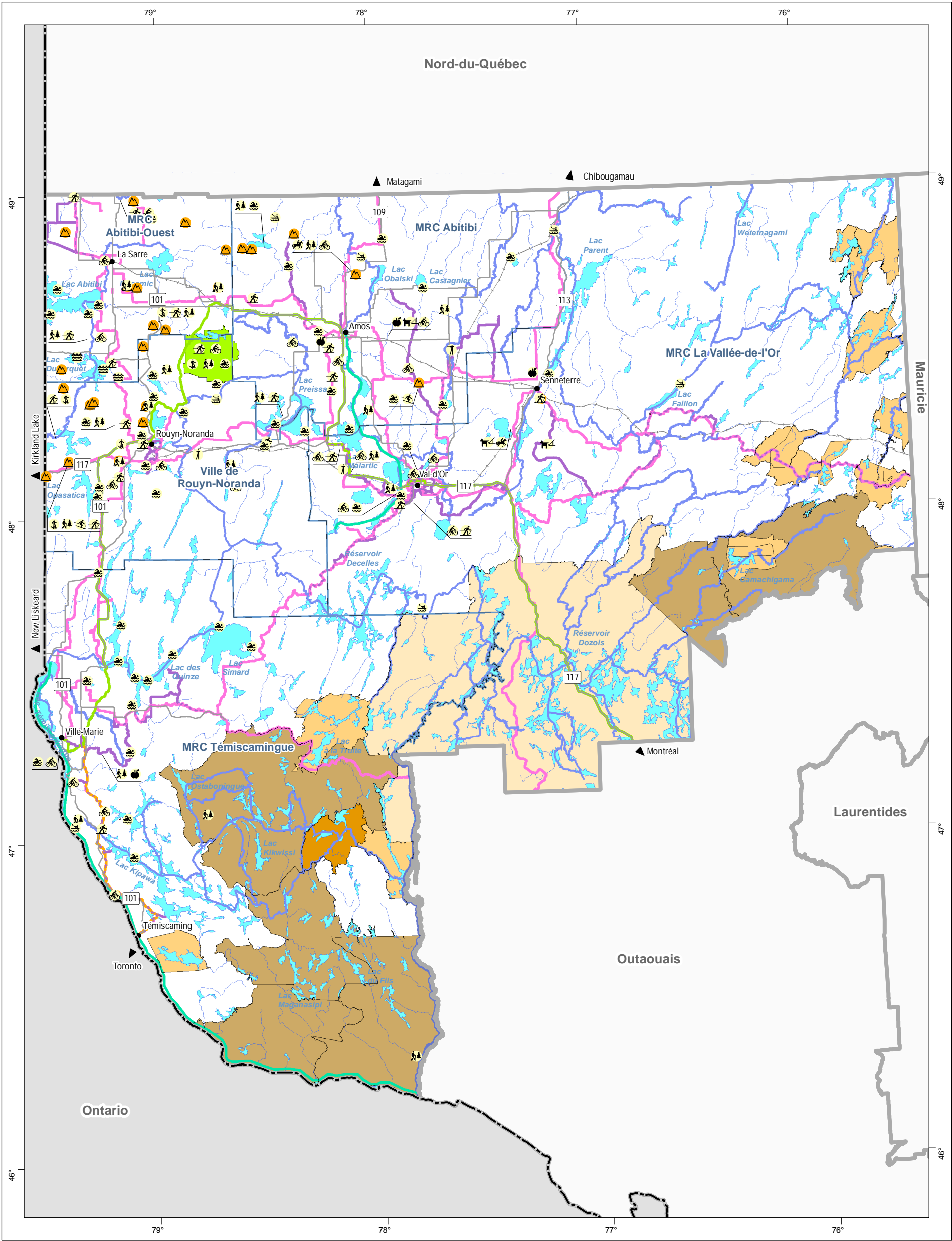

Activité récréative

Champ de tir

Kayak d'eau vive

Plage non-aménagée

Plage publique

Randonnée pédestre

Raquettes

Ski alpin

Ski de fond

Tir à l'arc

Traineau à chiens

Vélo

Équitation

Site naturel d'intérêt (buttes et collines)

Route verte

Voie navigable

Sentier de motoneige (Trans-Québec ou régional)

Rivière canotable

Sentier de quad

Sentier multifonctionnel

Territoire faunique structuré

Pourvoirie avec droits exclusifs

Territoire décrété - Développement de pourvoirie avec droits exclusifs

Réserve faunique

Zec

Territoire de protection

Parc national du Québec

Infrastructure de transport

Route numérotée (MTO)

Chemin de fer

Organisation administrative

Ville, localité

Municipalité régionale de comté

Région

Frontière

Interprovinciale

Projection cartographique

Mercator transverse modifiée (MTM), zone de 3°

Système de coordonnées planes du Québec (SCOPO), fuseau 10

03060

1 / 1 300 000

Sources

BDGA 1M

SIGT

MRNF

MRNF

2004

2006

Réalisation

Ministère des Ressources naturelles et de la Faune

Direction de l'énergie, des mines et du territoire public de l'Abitibi-Témiscamingue

Note : La présente carte n'a aucune portée légale.

© Gouvernement du Québec

Ressources naturelles et Faune

Québec

Plan régional de développement du territoire public

Carte 6 : Constat récréotouristique de l'Abitibi-Témiscamingue - Activités récréatives culturelles

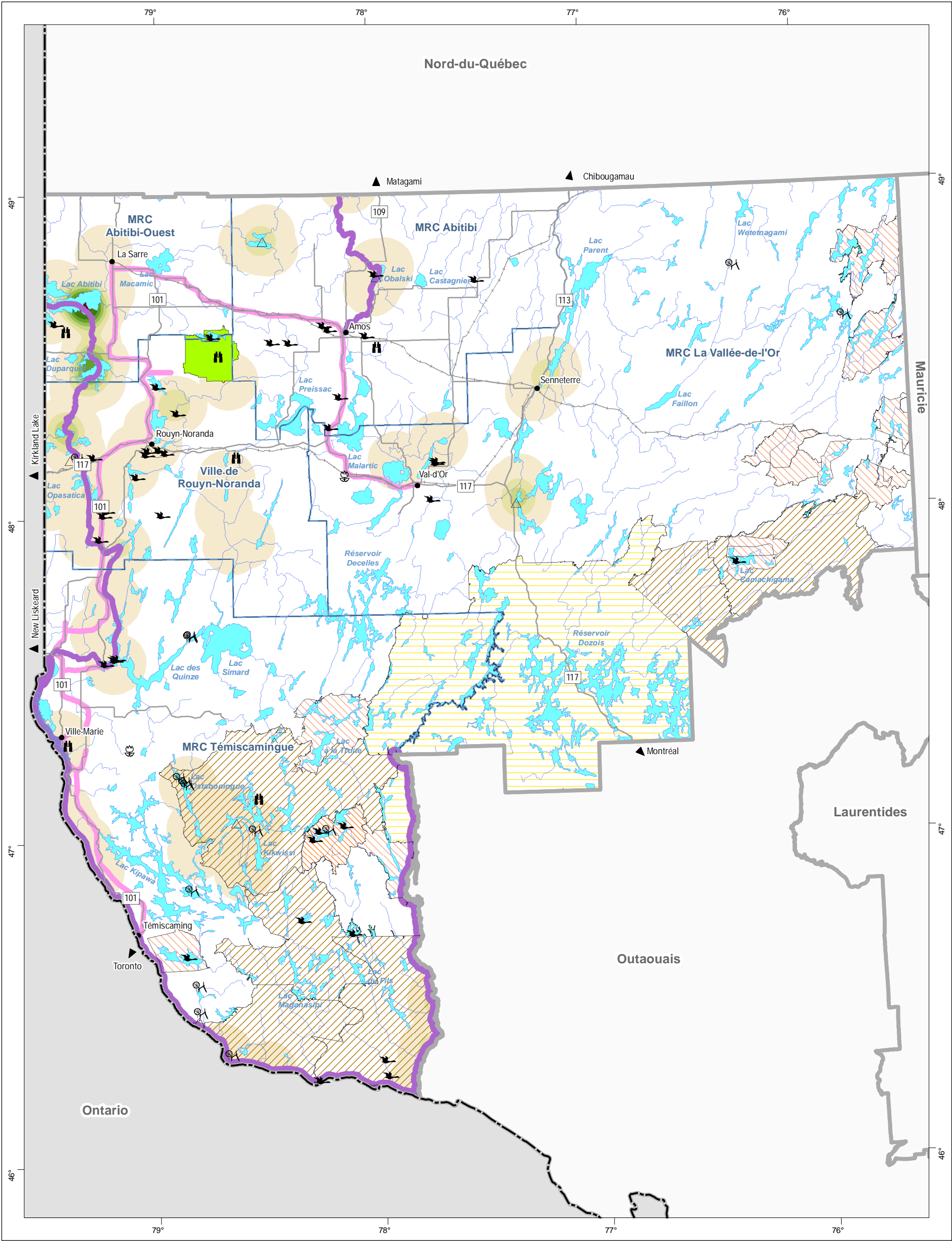

* Unité territoriale d'intérêt: Partie de territoire présentant des caractéristiques particulières propres à le démarquer du reste du territoire, mais sans statut officiel.

Densité de sites archéologiques (site / 10 km²)

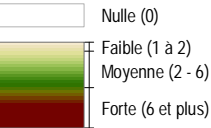

- Réseau d'observation faunique
- Circuit nautique historique et culturel
- Circuit routier historique ou culturel

Territoire de protection

- Parc national du Québec

Unité territoriale d'intérêt *

- Autochtone
- Historique
- Faunique
- Floristique

Territoire faunique structuré

- Pourvoirie avec droits exclusifs
- Territoire déclaré - Développement de pourvoirie avec droits exclusifs
- Réserve faunique
- Zec

Infrastructure de transport

- Route numérotée (MTQ)
- Chemin de fer

Organisation administrative

- Ville, localité
- Municipalité régionale de comté
- Région

Frontière

- Interprovinciale

Projection cartographique

Mercator transverse modifiée (MTM), zone de 3°
Système de coordonnées planes du Québec (SCOPQ), fuseau 10

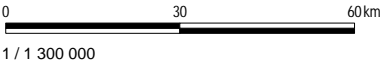

Sources

BDGA 1M
SIGT
MRNF
MRNF
2004
2006

Réalisation

Ministère des Ressources naturelles et de la Faune
Direction de l'énergie, des mines et du territoire public de l'Abitibi-Témiscamingue
Note : La présente carte n'a aucune portée légale.
© Gouvernement du Québec

Ressources naturelles
et Faune

Québec



Plan régional de développement du territoire public

Carte 7 : Constat récréotouristique de l'Abitibi-Témiscamingue - Synthèse des tendances et des potentiels pour le récréotourisme

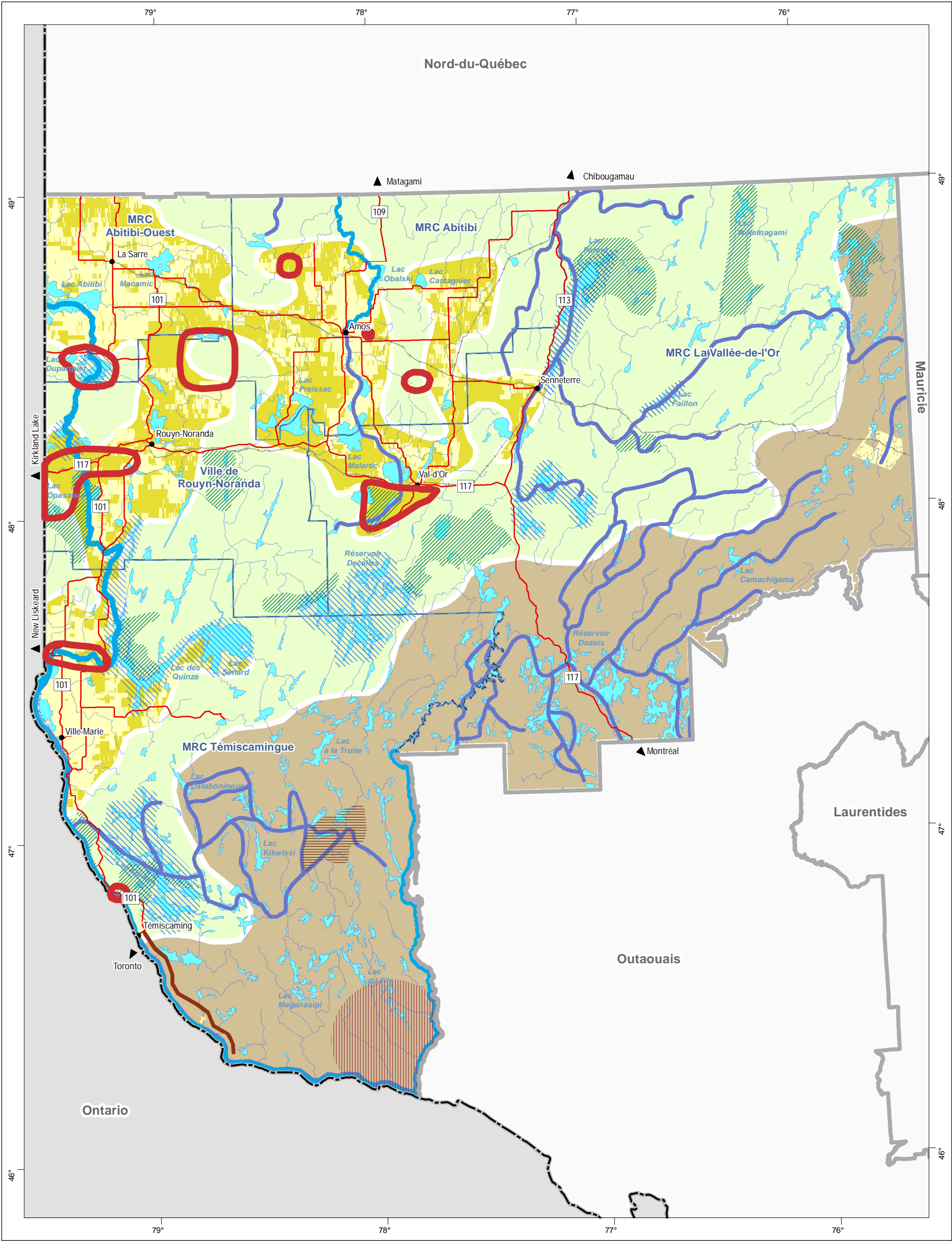

Tendance

- Pressions récréatives et rareté de terres publiques
- Exploitation axée sur les ressources fauniques
- Territoire décrété pour le développement de pourvoirie avec droits exclusifs
- Pôle récréotouristique possible
- Utilisation polyvalente (incluant villégiature privée et abris sommaires)

Tenure

- Privée

Potentiel

- Circuit nautique récréatif
- Circuit nautique culturel
- Circuit culturel (utilisation récréotouristique du chemin de fer)
- Développement lié aux caractéristiques fauniques
- Développement lié à un plan de protection
- Développement ou consolidation d'un pôle récréotouristique reconnu ou émergent

Infrastructure de transport

- Route numérotée (MTQ)
- Chemin de fer

Organisation administrative

- Ville, localité
- Municipalité régionale de comté
- Région

Frontière

- Interprovinciale

Projection cartographique

Mercator transverse modifiée (MTM), zone de 3°

Système de coordonnées planes du Québec (SCOPO), fuseau 10

0 30 60 km

1 / 1 300 000

Sources

BDGA 1M	MRNF	2004
SIGT	MRNF	2006

Réalisation

Ministère des Ressources naturelles et de la Faune
Direction de l'énergie, des mines et du territoire public de l'Abitibi-Témiscamingue
Note : La présente carte n'a aucune portée légale.
© Gouvernement du Québec

Ressources naturelles et Faune

Québec

Plan régional de développement du territoire public

Carte 8 : Concept de développement récréotouristique de l'Abitibi-Témiscamingue - Secteurs de planification

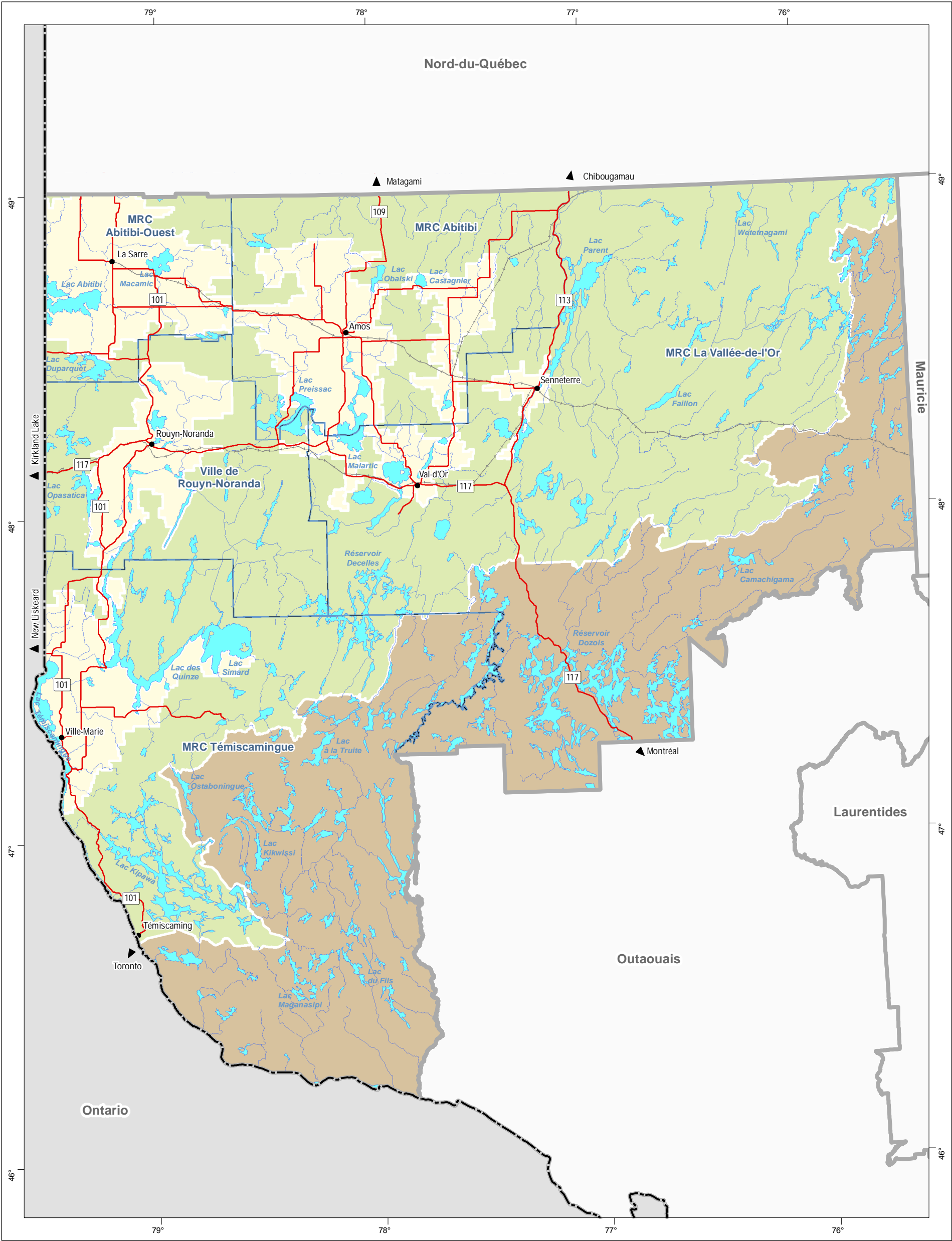

Secteur de planification

Eloigné

Périphérique

Rapproché

Infrastructure de transport

117

Route numérotée (MTQ)

Chemin de fer

Organisation administrative

●

Ville, localité

Municipalité régionale de comté

Région

Frontière

Interprovinciale

Projection cartographique

Mercator transverse modifiée (MTM), zone de 3°

Système de coordonnées planes du Québec (SCOPO), fuseau 10

03060

1 / 1 300 000

Sources

BDGA 1M

MRNF

2004

SIGT

MRNF

2006

Réalisation

Ministère des Ressources naturelles et de la Faune

Direction de l'énergie, des mines et du territoire public de l'Abitibi-Témiscamingue

Note : La présente carte n'a aucune portée légale.

© Gouvernement du Québec

Plan régional de développement du territoire public

Carte 9 : Scénario de développement récréotouristique de l'Abitibi-Témiscamingue - Secteurs de développement

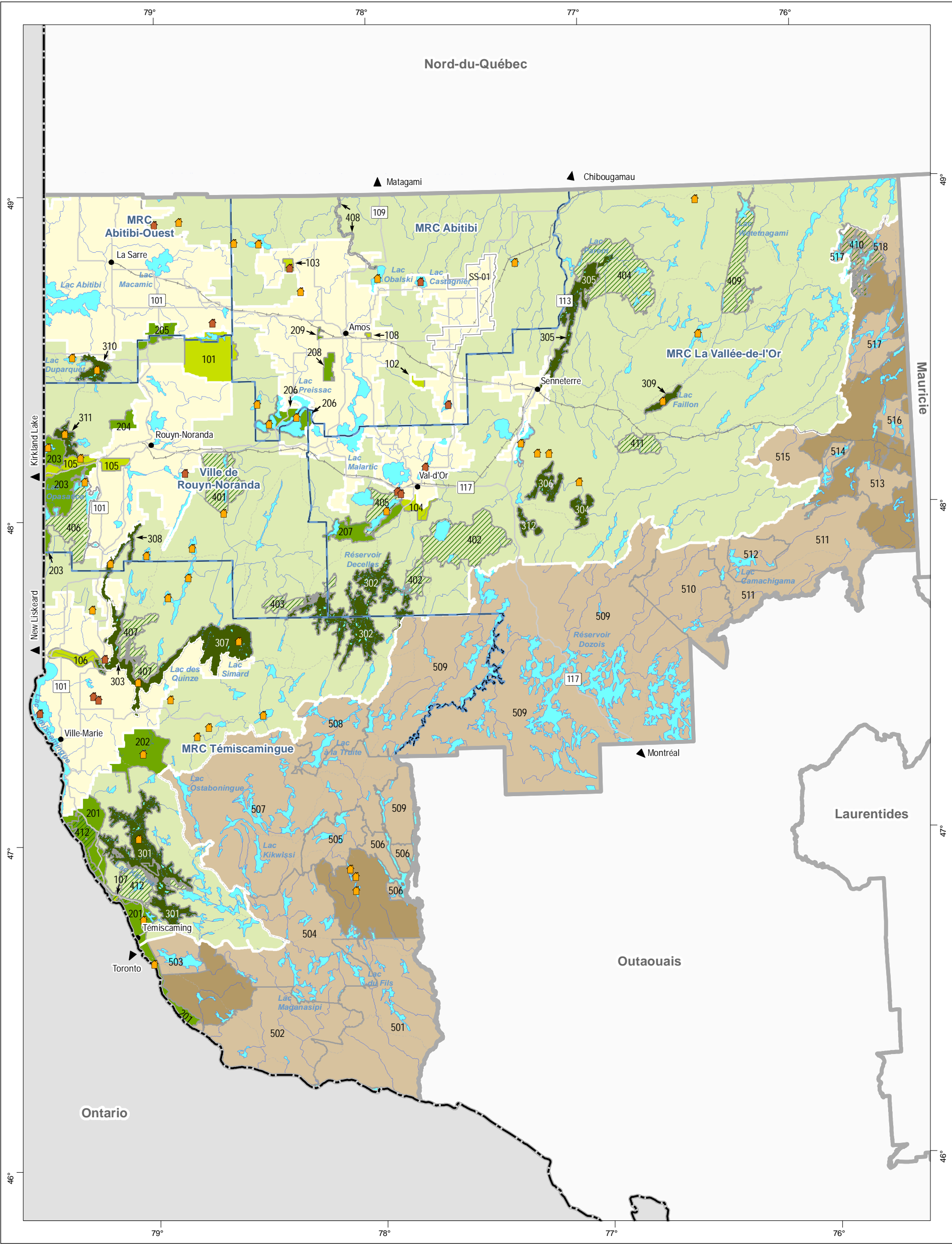

Note 1 : Lorsqu'il y a superposition d'une partie des secteurs de développement avec une aire protégée, les modalités du plan de conservation de l'aire protégée ont préséance.
Note 2 : Cette liste n'est pas exhaustive, elle comprend uniquement les lacs identifiés au PRDTP.

Secteur de développement

- Éloigné
- Périphérique
- Rapproché
- SS-01 : Sous-secteur

Secteur de développement spécifique

- 341 : Numéro de secteur
- Récréotouristique structurant
- Récréotouristique secondaire ¹
- Territoire à caractère faunique (TCF) ¹
- Territoire d'aire protégée ¹
- Territoire faunique structuré ¹

Site de développement à étudier

- Potential pour la villégiature privée
- Consolidation (secteur rapproché) ²

Infrastructure de transport

- Route numérotée (MTQ)
- Chemin forestier
- Chemin de fer

Organisation administrative

- Ville, localité
- Municipalité régionale de comté
- Région

Frontière

- Interprovinciale

Projection cartographique

Mercator transverse modifiée (MTM), zone de 3°
Système de coordonnées planes du Québec (SCOPQ), fuseau 10

0 30 60 km

1 / 1 300 000

Sources

BDGA 1M	MRNF	2004
SIGT	MRNF	2006

Réalisation

Ministère des Ressources naturelles et de la Faune
Direction de l'énergie, des mines et du territoire public de l'Abitibi-Témiscamingue
Note : La présente carte n'a aucune portée légale.
© Gouvernement du Québec

Plan régional de développement du territoire public

Carte 10 : Scénario de développement récréotouristique de l'Abitibi-Témiscamingue - Axes récréotouristiques

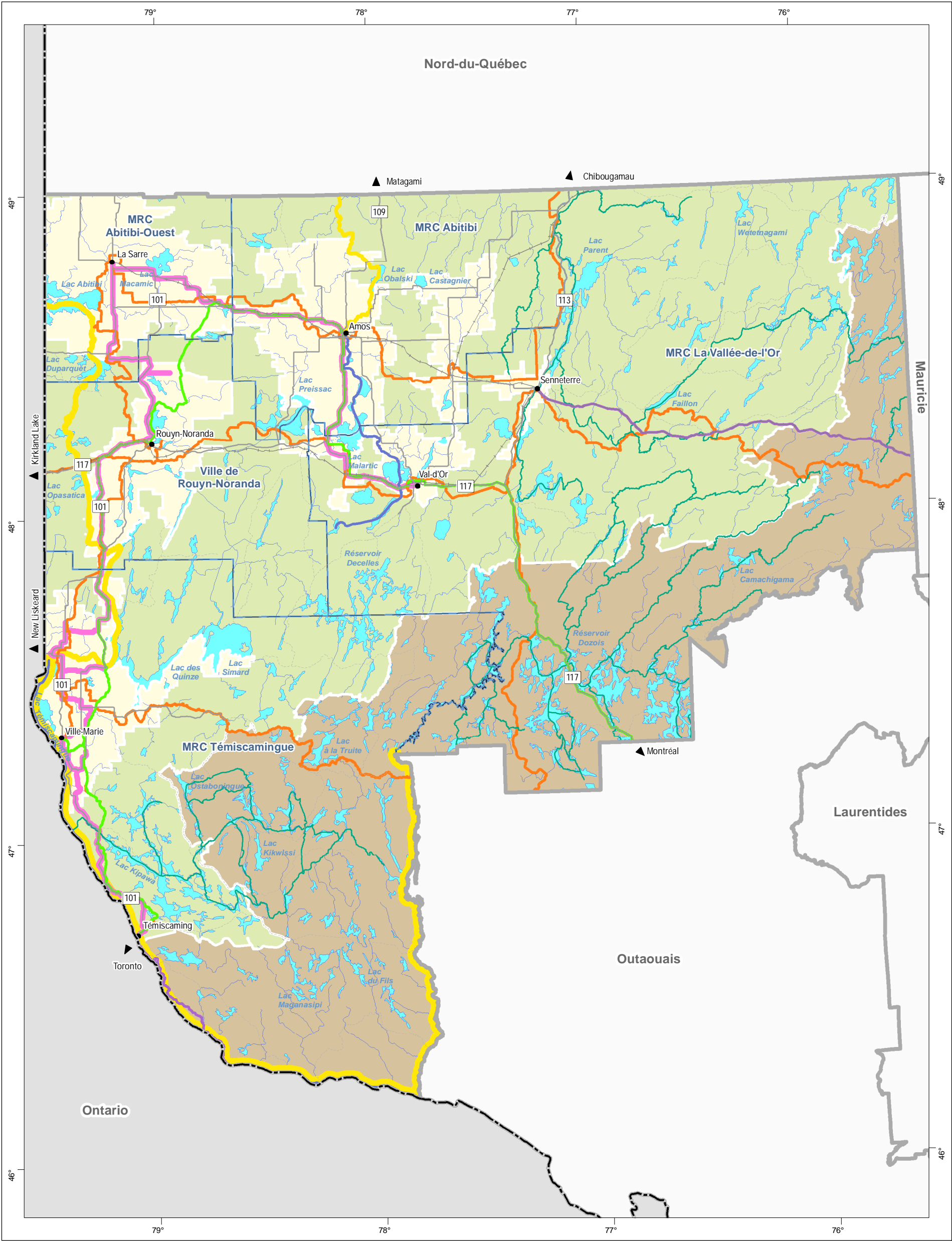

Axe récréotouristique

- Voie navigable (nautisme)
- Rivière canotable
- Ligne ferroviaire récréotouristique
- Circuit de vélo structurant (Route verte et sentier multifonctionnel)
- Réseau Trans-Québec de sentiers de motoneige
- Circuit routier historique et culturel
- Circuit nautique historique et culturel

Secteur de développement

- Éloigné
- Périphérique
- Rapproché

Infrastructure de transport

- Route numérotée (MTO)
- Chemin forestier
- Chemin de fer

Organisation administrative

- Ville, localité
- Municipalité régionale de comté
- Région

Frontière

- Interprovinciale

Projection cartographique

Mercator transverse modifiée (MTM), zone de 3°
Système de coordonnées planes du Québec (SCOPO), fuseau 10

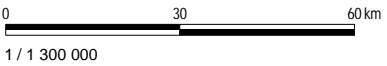

Sources

BDGA 1M
SIGT
MRNF
MRNF
2004
2006

Réalisation

Ministère des Ressources naturelles et de la Faune
Direction de l'énergie, des mines et du territoire public de l'Abitibi-Témiscamingue
Note : La présente carte n'a aucune portée légale.
© Gouvernement du Québec