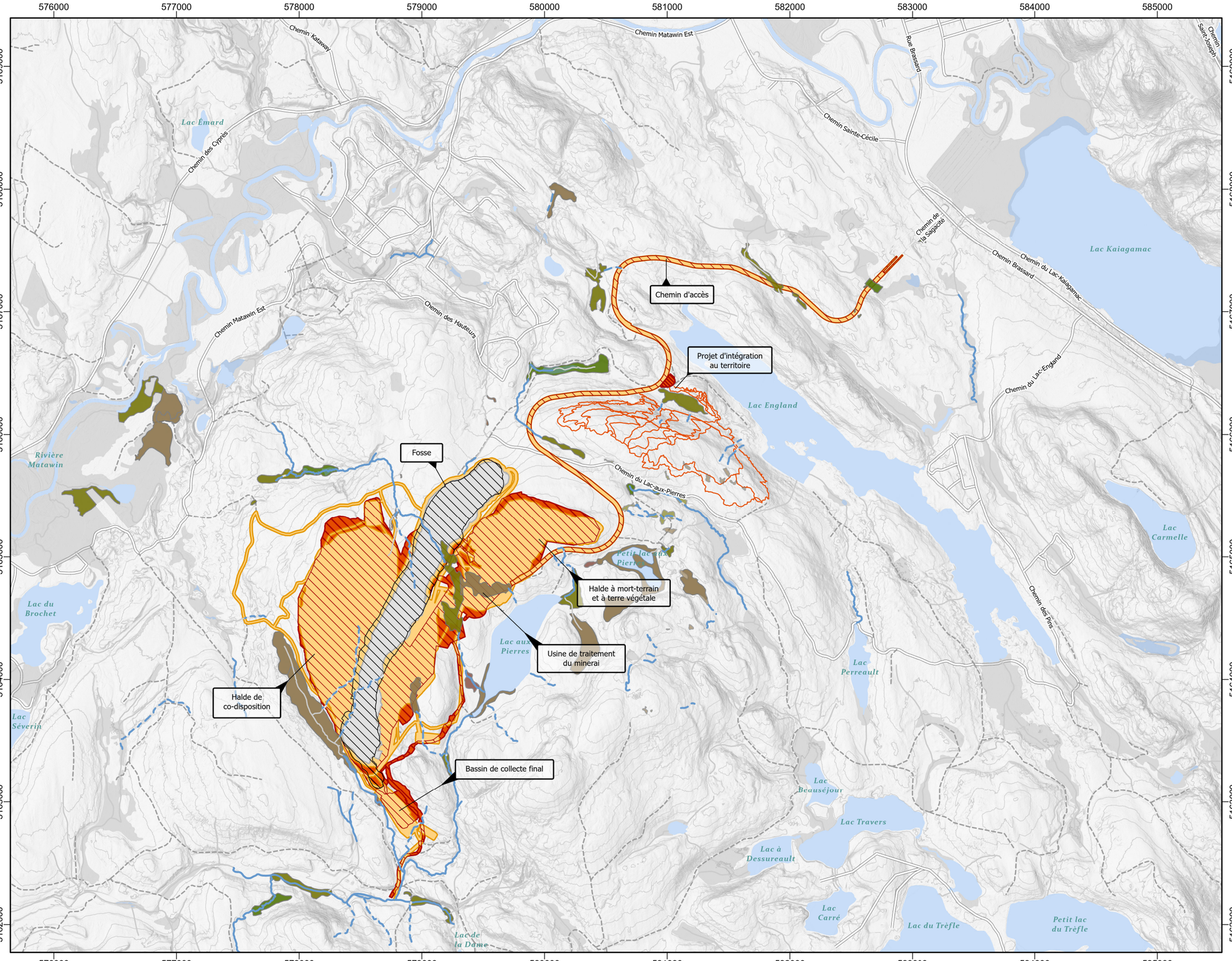

Projet minier Matawinie

Saint-Michel-des-Saints, Québec

Figure 1 - Comparaison de l'empreinte du projet autorisée au décret et l'empreinte du projet actuelle

Légende

- Route principale
- Chemin forestier

Empreinte du projet

- Fosse présentée à la demande de modification du décret
- Fosse autorisée au décret gouvernemental 47-2021 du 20 janvier 2021
- Configuration actuelle présentée à la demande de modification du décret
- Configuration autorisée

Hydrographie

- Lac
- Marais
- Marécage
- Tourbière
- Milieu humide non caractérisé
- Milieu humide délimité au terrain mais non caractérisé
- Cours d'eau permanent caractérisé
- Cours d'eau intermittent caractérisé

RÉFÉRENCE

Empreinte du projet

Shapefiles - SNC Lavalin :
NMG_EMPREINTE_ModifSNC_20230601
NMG_pro_empreinteMax_s_190827

Milieu hydrique caractérisé

Shapefiles - SNC Lavalin :
snc653897_phy_hydro_l_231123
snc653897_veg_milhumide_s_230227

Projet:
CMC-ENV-20240313-01

0 200 400 800 1,200 1,600 Mètres

Échelle 1:30,000

Référence spatiale
NAD 1983 CSRS UTM Zone 18N
Projection: Transverse Mercator
Facteur échelle: 0.9996
Unités: Mètre
NTS: 31/12

N

Sources

MNT	MRNF	2018
Hydrographie	GRHQ	2022

Réalisé par:
Samy Bellerose, Cpi

Révisé et approuvé par:
Martine Paradis, Ing.

Dimension:
11X17

Date d'exportation:
2024-03-14 11:16 AM

Par:
NOUVEAU MONDE GRAPHITE

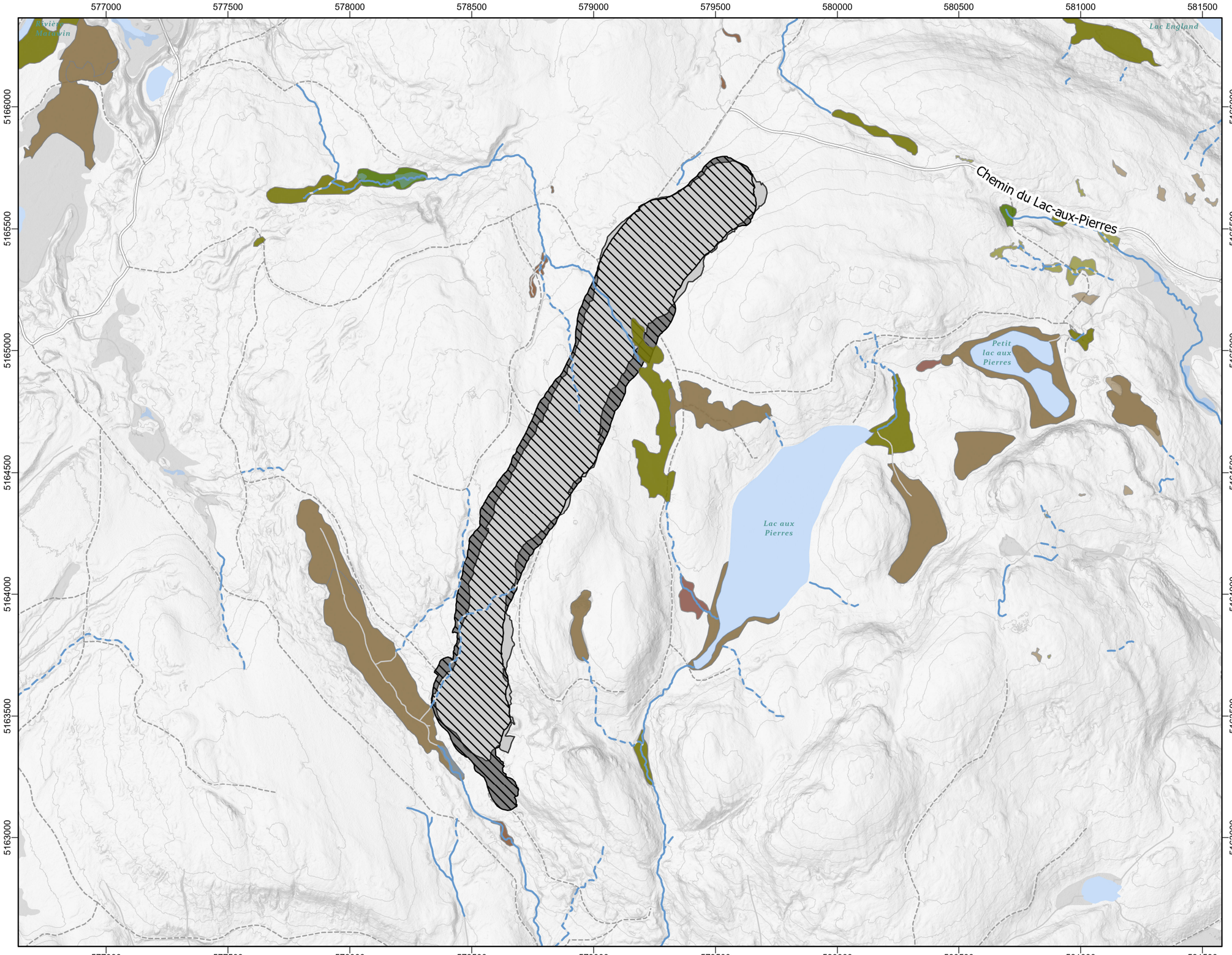

Projet minier Matawinie

Saint-Michel-des-Saints, Québec

Figure 1 - Comparaison de l'empreinte du projet autorisée au décret et l'empreinte du projet actuelle

Légende

- Route principale
- Chemin forestier

Empreinte du projet

- Fosse présentée à la demande de modification du décret
- Fosse autorisée au décret gouvernemental 47-2021 du 20 janvier 2021

Hydrographie

- Lac
- Marais
- Marécage
- Tourbière
- Milieu humide non caractérisé
- Milieu humide délimité au terrain mais non caractérisé
- Cours d'eau permanent caractérisé
- Cours d'eau intermittent caractérisé

RÉFÉRENCE

Empreinte du projet

Shapefiles - SNC Lavalin :
NMG_EMPREINTE_ModifSNC_20230601
NMG_pro_empreinteMax_s_190827

Milieu hydrique caractérisé

Shapefiles - SNC Lavalin :
snc653897_phy_hydro_l_231123
snc653897_veg_milhumide_s_230227

Projet:
CMC-ENV-20240313-01

0 100 200 400 600 800 Mètres

Échelle 1:15,000

Référence spatiale
NAD 1983 CSRS UTM Zone 18N
Projection: Transverse Mercator
Facteur échelle: 0.9996
Unités: Mètre
NTS: 31/12

N

Sources

MNT	MRNF	2018
Hydrographie	GRHQ	2022

Réalisé par:
Samy Bellerose, Cpi

Révisé et approuvé par:
Martine Paradis, Ing.

Dimension:
11X17

Date d'exportation:
2024-03-14 8:30 AM

Par:
NOUVEAU MONDE GRAPHITE