

Addenda 1 – Mise à jour et optimisation
du Projet et réponses aux questions et
commentaires du MELCCFP (QC-1)

Volume 3 : Annexes

Partie 11

TESMauricie H2 Inc.

Décembre 2025

N/Réf. : 699440-ATR-4400-ER004E0-0002_00

Projet Mauricie

Fiche de caractérisation des milieux hydriques dans le cadre d'une demande d'analyse d'autorisation
environnementale

Section 1 - IDENTIFICATION

Numéro de station d'inventaire : CE667, SH1 Points GPS (début) : -72.450954 ; 46.667069 Points GPS (fin) : -72.451874 ; 46.666937 Système de référence : WGS84	Date : 2025-06-17 Nom évaluateur(s) : Laurence Denis , Vincent Liboiron
---	--

Section 2 - DESCRIPTION GÉNÉRALE DU SITE

Type de milieu : <input checked="" type="checkbox"/> Cours d'eau <input type="checkbox"/> Lac <input type="checkbox"/> Fossé <input type="checkbox"/> Inexistant Sous type : <input checked="" type="checkbox"/> Littoral <input checked="" type="checkbox"/> Rive <input type="checkbox"/> Zone inondable <input type="checkbox"/> Côtier ou marin Hydronyme (si connue) : <u>667</u> Connectivité : <input checked="" type="checkbox"/> Fossés <input type="checkbox"/> Lac <input type="checkbox"/> Cours d'eau permanent <input type="checkbox"/> Cours d'eau intermittent <input type="checkbox"/> Milieux humides (précisez le type) : _____ Emplacement dans le bassin versant : <input type="checkbox"/> En amont <input type="checkbox"/> En aval <input checked="" type="checkbox"/> Au milieu <input type="checkbox"/> Autre : _____ Nom du bassin versant d'ordre 1 : <u>Sainte-Anne</u>
--

Description du type d'écoulement Type de tronçon : <input checked="" type="checkbox"/> homogène <input type="checkbox"/> hétérogène Type d'écoulement : <input type="checkbox"/> permanent <input checked="" type="checkbox"/> intermittent <input type="checkbox"/> Aucun écoulement <input type="checkbox"/> Souterrain <input type="checkbox"/> Ruissellement Type de lit d'écoulement : <input type="checkbox"/> naturel <input type="checkbox"/> modifié <input checked="" type="checkbox"/> anthropique Obstacles à l'écoulement : <input type="checkbox"/> oui <input checked="" type="checkbox"/> non Précisez : _____ Présence de structures anthropiques : <input checked="" type="checkbox"/> oui <input type="checkbox"/> non Précisez : <u>Ponceau</u>
--

Section 3 - RIVE

Description : T1	Rive droite	Rive gauche
Érosion :	Aucune	Aucune
Perturbations en rive :	oui	oui
Types de perturbation :	Agricole	Agricole
Pente de la rive (%)	5	5
Hauteur du talus (m)	0.5	0.5
Présence de végétation (%)		
Arborescentes :	0	0
Arbustives :	5	5
Herbacées :	20	20
Recouvrement végétale naturelle (%) :	<input checked="" type="checkbox"/> 0-66 <input type="checkbox"/> plus de 66	<input checked="" type="checkbox"/> 0-66 <input type="checkbox"/> plus de 66
Sol perturbé ou végétation absente (%) :	<input type="checkbox"/> 0-66 <input checked="" type="checkbox"/> plus de 66	<input type="checkbox"/> 0-66 <input checked="" type="checkbox"/> plus de 66
Végétation herbacée coupée (%) :	<input type="checkbox"/> 0-33 <input checked="" type="checkbox"/> plus de 33	<input type="checkbox"/> 0-33 <input checked="" type="checkbox"/> plus de 33



Section 4 - LITTORAL

Mesure morphométrique et SH1, T1 érosion

Largeur moy. de l'eau du jour (m) : 0.5 _____ Profondeur moy. de l'eau (m) : 0.03 _____
 Largeur limite du littoral (m) : 2 _____ Pente longitudinale (%) : 0-2% _____
 Vitesse du courant (m/s) : 0 _____ Présence d'érosion du lit : ☐ oui ☒ non
 État de la berge en rive droite : ☐ Érosion ☐ Accumulation de sédiment ☒ Stabilité
 État de la berge en rive gauche : ☐ Érosion ☐ Accumulation de sédiment ☒ Stabilité

Organisation du lit :

☐ Linéaire ☐ Méandreux ☐ Encaissé (canyon)
☐ Sinueux ☐ Plusieurs chenaux ☒ Perturbé (précisez) : Rectifié

Style fluvial du tronçon :

☐ Marches cuvettes ☐ Dunes et rides
☒ Lit plat ☐ Seuils mouilles
☐ Cascades

Composition du littoral (%) : T1.S1

Argile : 0 _____ Gravier : 0 _____ Roc : 0 _____
 Limon : 0 _____ Galets : 0 _____ Caillou : 0 _____ Matière organique : 100 _____
 Sable : 0 _____ Blocs : 0 _____ Gros blocs : 0 _____
 Plantes émergeantes : 80 _____ Plantes flottantes : 0 _____ Plantes submergées : 0 _____ Total de recouvrement : 80 _____
 Présence d'espèces exotiques envahissantes : ☐ oui ☒ non Précisez : _____
 Présence de bois mort : ☐ oui ☒ non



Section 7 - HABITATS PARTICULIERS

Potentiel d'espèces vulnérables ou menacées :	<input type="checkbox"/> oui	<input checked="" type="checkbox"/> non	Précisez : _____		
Habitat du poisson :	<input checked="" type="checkbox"/> oui	<input type="checkbox"/> non	Précisez : _____		
Potentiel d'utilisation par le poisson :	<input type="checkbox"/> oui	<input checked="" type="checkbox"/> non	<input type="checkbox"/> Frayère	<input type="checkbox"/> Aire d'alimentation	<input type="checkbox"/> Abri
Espèces fauniques observées :	<input type="checkbox"/> oui	<input checked="" type="checkbox"/> non	<input type="checkbox"/> Autres : _____		
Aménagements fauniques présents :	<input type="checkbox"/> oui	<input checked="" type="checkbox"/> non	Précisez : _____		

Section 8 - Méthode utilisé pour la détermination de la limite du littoral :

<input type="checkbox"/> Côte maximale de l'ouvrage hydraulique (Précisez lequel) :	_____
<input type="checkbox"/> Méthode éco-géomorphogique	
<input type="checkbox"/> Sommet de l'ouvrage de soutènement (Précisez lequel) :	_____
<input checked="" type="checkbox"/> Méthode botanique experte ou biophysique	
<input type="checkbox"/> Limite des inondations d'une crue de récurrence 2 ans (Préciser la donnée utilisée) :	_____
<input type="checkbox"/> Autres (Précisez) :	_____



Fiche de caractérisation des milieux hydriques dans le cadre d'une demande d'analyse d'autorisation
environnementale

Section 1 - IDENTIFICATION

Numéro de station d'inventaire : CE668, SH1 Points GPS (début) : -72.449599 ; 46.666003 Points GPS (fin) : -72.450068 ; 46.665584 Système de référence : WGS84	Date : 2025-06-17 Nom évaluateur(s) : Laurence Denis , Vincent Liboiron
---	--

Section 2 - DESCRIPTION GÉNÉRALE DU SITE

Type de milieu : <input checked="" type="checkbox"/> Cours d'eau <input type="checkbox"/> Lac <input type="checkbox"/> Fossé <input type="checkbox"/> Inexistant Sous type : <input checked="" type="checkbox"/> Littoral <input checked="" type="checkbox"/> Rive <input type="checkbox"/> Zone inondable <input type="checkbox"/> Côtier ou marin Hydronyme (si connue) : 668 Connectivité : <input checked="" type="checkbox"/> Fossés <input type="checkbox"/> Lac <input checked="" type="checkbox"/> Cours d'eau permanent <input type="checkbox"/> Cours d'eau intermittent <input type="checkbox"/> Milieux humides (précisez le type) : _____ Emplacement dans le bassin versant : <input type="checkbox"/> En amont <input type="checkbox"/> En aval <input checked="" type="checkbox"/> Au milieu <input type="checkbox"/> Autre : _____ Nom du bassin versant d'ordre 1 : Sainte-Anne

Description du type d'écoulement			
Type de tronçon :	<input checked="" type="checkbox"/> homogène	<input type="checkbox"/> hétérogène	
Type d'écoulement :	<input checked="" type="checkbox"/> permanent	<input type="checkbox"/> intermittent	
	<input type="checkbox"/> Aucun écoulement	<input type="checkbox"/> Souterrain	<input type="checkbox"/> Ruissellement
Type de lit d'écoulement :	<input checked="" type="checkbox"/> naturel	<input type="checkbox"/> modifié	<input type="checkbox"/> anthropique
Obstacles à l'écoulement :		<input type="checkbox"/> oui <input checked="" type="checkbox"/> non	Précisez : _____
Présence de structures anthropiques :		<input checked="" type="checkbox"/> oui <input type="checkbox"/> non	Précisez : Ponceau



Section 3 - RIVE

Description : T1	Rive droite	Rive gauche
Érosion :	Aucune	Aucune
Perturbations en rive :	Non	Non
Types de perturbation :	NA	NA
Pente de la rive (%)	35	35
Hauteur du talus (m)	3.5	3.5
Présence de végétation (%)		
Arborescentes :	15	15
Arbustives :	60	60
Herbacées :	20	20
Recouvrement végétale naturelle (%) :	<input type="checkbox"/> 0-66 <input checked="" type="checkbox"/> plus de 66	<input type="checkbox"/> 0-66 <input checked="" type="checkbox"/> plus de 66
Sol perturbé ou végétation absente (%) :	<input checked="" type="checkbox"/> 0-66 <input type="checkbox"/> plus de 66	<input checked="" type="checkbox"/> 0-66 <input type="checkbox"/> plus de 66
Végétation herbacée coupée (%) :	<input checked="" type="checkbox"/> 0-33 <input type="checkbox"/> plus de 33	<input checked="" type="checkbox"/> 0-33 <input type="checkbox"/> plus de 33
Description : T2	Rive droite	Rive gauche
Érosion :	Aucune	Aucune
Perturbations en rive :	oui	oui
Types de perturbation :	Agricole	Agricole
Pente de la rive (%)	25	25
Hauteur du talus (m)	2.5	2.5
Présence de végétation (%)		
Arborescentes :	0	0
Arbustives :	5	5
Herbacées :	25	25
Recouvrement végétale naturelle (%) :	<input checked="" type="checkbox"/> 0-66 <input type="checkbox"/> plus de 66	<input checked="" type="checkbox"/> 0-66 <input type="checkbox"/> plus de 66
Sol perturbé ou végétation absente (%) :	<input type="checkbox"/> 0-66 <input checked="" type="checkbox"/> plus de 66	<input type="checkbox"/> 0-66 <input checked="" type="checkbox"/> plus de 66
Végétation herbacée coupée (%) :	<input type="checkbox"/> 0-33 <input checked="" type="checkbox"/> plus de 33	<input type="checkbox"/> 0-33 <input checked="" type="checkbox"/> plus de 33

Section 4 - LITTORAL

Mesure morphométrique et érosion SH1, T1

Largeur moy. de l'eau du jour (m) : 0.6 _____ Profondeur moy. de l'eau (m) : 0.04 _____
 Largeur limite du littoral (m) : 5 _____ Pente longitudinale (%) : 0-2% _____
 Vitesse du courant (m/s) : 0.1 _____ Présence d'érosion du lit : ☐ oui ☒ non
 État de la berge en rive droite : ☐ Érosion ☐ Accumulation de sédiment ☒ Stabilité
 État de la berge en rive gauche : ☐ Érosion ☐ Accumulation de sédiment ☒ Stabilité

Mesure morphométrique et érosion SH1, T2

Largeur moy. de l'eau du jour (m) : 0.15 _____ Profondeur moy. de l'eau (m) : 0.02 _____
 Largeur limite du littoral (m) : 1.5 _____ Pente longitudinale (%) : 0-2% _____
 Vitesse du courant (m/s) : 0.1 _____ Présence d'érosion du lit : ☐ oui ☒ non
 État de la berge en rive droite : ☐ Érosion ☐ Accumulation de sédiment ☒ Stabilité
 État de la berge en rive gauche : ☐ Érosion ☐ Accumulation de sédiment ☒ Stabilité

Organisation du lit :

☐ Linéaire ☐ Méandreux ☐ Encaissé (canyon)
☒ Sinueux ☐ Plusieurs chenaux ☐ Perturbé (précisez) : _____

Style fluvial du tronçon :

☐ Marches cuvettes ☐ Dunes et rides
☒ Lit plat ☐ Seuils mouilles
☐ Cascades

Composition du littoral (%) : T2.S1

Argile : 90 _____ Gravier : 0 _____ Roc : 0 _____
 Limon : 0 _____ Galets : 0 _____ Caillou : 0 _____ Matière organique : 10 _____
 Sable : 0 _____ Blocs : 0 _____ Gros blocs : 0 _____
 Plantes émergeantes : 25 _____ Plantes flottantes : 0 _____ Plantes submergées : 0 _____ Total de recouvrement : 25 _____
 Présence d'espèces exotiques envahissantes : ☐ oui ☒ non Précisez : _____
 Présence de bois mort : ☐ oui ☒ non



Section 7 - HABITATS PARTICULIERS

Potentiel d'espèces vulnérables ou menacées :	<input type="checkbox"/> oui	<input checked="" type="checkbox"/> non	Précisez : _____		
Habitat du poisson :	<input checked="" type="checkbox"/> oui	<input type="checkbox"/> non	Précisez : _____		
Potentiel d'utilisation par le poisson :	<input checked="" type="checkbox"/> oui	<input type="checkbox"/> non	<input type="checkbox"/> Frayère	<input type="checkbox"/> Aire d'alimentation	<input type="checkbox"/> Abri
Espèces fauniques observées :	<input type="checkbox"/> oui	<input checked="" type="checkbox"/> non	Précisez : _____		
Aménagements fauniques présents :	<input type="checkbox"/> oui	<input checked="" type="checkbox"/> non	Précisez : _____		

Section 8 - Méthode utilisé pour la détermination de la limite du littoral :

<input type="checkbox"/> Côte maximale de l'ouvrage hydraulique (Précisez lequel) :	_____
<input type="checkbox"/> Méthode éco-géomorphogique	
<input type="checkbox"/> Sommet de l'ouvrage de soutènement (Précisez lequel) :	_____
<input checked="" type="checkbox"/> Méthode botanique experte ou biophysique	
<input type="checkbox"/> Limite des inondations d'une crue de récurrence 2 ans (Préciser la donnée utilisée) :	_____
<input type="checkbox"/> Autres (Précisez) :	_____



Fiche de caractérisation des milieux hydriques dans le cadre d'une demande d'analyse d'autorisation
environnementale

Section 1 - IDENTIFICATION

Numéro de station d'inventaire : CE669, SH1 Points GPS (début) : -72.446808 ; 46.664236 Points GPS (fin) : -72.447395 ; 46.663784 Système de référence : WGS84	Date : 2025-06-17 Nom évaluateur(s) : Laurence Denis , Vincent Liboiron
---	--

Section 2 - DESCRIPTION GÉNÉRALE DU SITE

Type de milieu : <input checked="" type="checkbox"/> Cours d'eau <input type="checkbox"/> Lac <input type="checkbox"/> Fossé <input type="checkbox"/> Inexistant Sous type : <input checked="" type="checkbox"/> Littoral <input checked="" type="checkbox"/> Rive <input type="checkbox"/> Zone inondable <input type="checkbox"/> Côtier ou marin Hydronyme (si connue) : 669 Connectivité : <input checked="" type="checkbox"/> Fossés <input type="checkbox"/> Lac <input type="checkbox"/> Cours d'eau permanent <input checked="" type="checkbox"/> Cours d'eau intermittent <input type="checkbox"/> Milieux humides (précisez le type) : _____ Emplacement dans le bassin versant : <input type="checkbox"/> En amont <input type="checkbox"/> En aval <input checked="" type="checkbox"/> Au milieu <input type="checkbox"/> Autre : _____ Nom du bassin versant d'ordre 1 : Sainte-Anne

Description du type d'écoulement			
Type de tronçon :	<input checked="" type="checkbox"/> homogène	<input type="checkbox"/> hétérogène	
Type d'écoulement :	<input checked="" type="checkbox"/> permanent	<input type="checkbox"/> intermittent	
	<input type="checkbox"/> Aucun écoulement	<input type="checkbox"/> Souterrain	<input type="checkbox"/> Ruissellement
Type de lit d'écoulement :	<input checked="" type="checkbox"/> naturel	<input type="checkbox"/> modifié	<input type="checkbox"/> anthropique
Obstacles à l'écoulement :		<input type="checkbox"/> oui	<input checked="" type="checkbox"/> non Précisez : _____
Présence de structures anthropiques :		<input checked="" type="checkbox"/> oui	<input type="checkbox"/> non Précisez : Ponceau

Section 3 - RIVE

Description : T1	Rive droite	Rive gauche
Érosion :	Aucune	Aucune
Perturbations en rive :	Non	Non
Types de perturbation :	NA	NA
Pente de la rive (%)	8	8
Hauteur du talus (m)	0.8	0.8
Présence de végétation (%)		
Arborescentes :	50	50
Arbustives :	5	5
Herbacées :	40	40
Recouvrement végétale naturelle (%) :	<input type="checkbox"/> 0-66 <input checked="" type="checkbox"/> plus de 66	<input type="checkbox"/> 0-66 <input checked="" type="checkbox"/> plus de 66
Sol perturbé ou végétation absente (%) :	<input checked="" type="checkbox"/> 0-66 <input type="checkbox"/> plus de 66	<input checked="" type="checkbox"/> 0-66 <input type="checkbox"/> plus de 66
Végétation herbacée coupée (%) :	<input checked="" type="checkbox"/> 0-33 <input type="checkbox"/> plus de 33	<input checked="" type="checkbox"/> 0-33 <input type="checkbox"/> plus de 33



Section 4 - LITTORAL

Mesure morphométrique et érosion SH1, T1

Largeur moy. de l'eau du jour (m) :	1	Profondeur moy. de l'eau (m) :	0.06
Largeur limite du littoral (m) :	2	Pente longitudinale (%) :	0-2%
Vitesse du courant (m/s) :	0.01	Présence d'érosion du lit :	<input type="checkbox"/> oui <input checked="" type="checkbox"/> non
État de la berge en rive droite :	<input type="checkbox"/> Érosion	<input type="checkbox"/> Accumulation de sédiment	<input checked="" type="checkbox"/> Stabilité
État de la berge en rive gauche :	<input type="checkbox"/> Érosion	<input type="checkbox"/> Accumulation de sédiment	<input checked="" type="checkbox"/> Stabilité

Organisation du lit :

<input type="checkbox"/> Linéaire	<input type="checkbox"/> Méandreux	<input type="checkbox"/> Encaissé (canyon)
<input checked="" type="checkbox"/> Sinueux	<input type="checkbox"/> Plusieurs chenaux	<input type="checkbox"/> Perturbé (précisez) : _____

Style fluvial du tronçon :

<input type="checkbox"/> Marches cuvettes	<input type="checkbox"/> Dunes et rides
<input checked="" type="checkbox"/> Lit plat	<input type="checkbox"/> Seuils mouilles
<input type="checkbox"/> Cascades	

Composition du littoral (%) : T1.S1

Argile : 95	Gravier : 0	Roc : 0	
Limon : 0	Galets : 0	Caillou : 0	Matière organique : 5
Sable : 0	Blocs : 0	Gros blocs : 0	
Plantes émergeantes : 10	Plantes flottantes : 0	Plantes submergées : 0	Total de recouvrement : 10
Présence d'espèces exotiques envahissantes : <input type="checkbox"/> oui <input checked="" type="checkbox"/> non Précisez : _____			
Présence de bois mort : <input type="checkbox"/> oui <input checked="" type="checkbox"/> non			



Section 7 - HABITATS PARTICULIERS

Potentiel d'espèces vulnérables ou menacées :	<input type="checkbox"/> oui	<input checked="" type="checkbox"/> non	Précisez : _____		
Habitat du poisson :	<input checked="" type="checkbox"/> oui	<input type="checkbox"/> non	Précisez : _____		
Potentiel d'utilisation par le poisson :	<input checked="" type="checkbox"/> oui	<input type="checkbox"/> non	<input type="checkbox"/> Frayère	<input type="checkbox"/> Aire d'alimentation	<input checked="" type="checkbox"/> Abri
Espèces fauniques observées :	<input type="checkbox"/> oui	<input checked="" type="checkbox"/> non	Précisez : _____		
Aménagements fauniques présents :	<input type="checkbox"/> oui	<input checked="" type="checkbox"/> non	Précisez : _____		

Section 8 - Méthode utilisé pour la détermination de la limite du littoral :

<input type="checkbox"/> Côte maximale de l'ouvrage hydraulique (Précisez lequel) :	_____
<input type="checkbox"/> Méthode éco-géomorphogique	
<input type="checkbox"/> Sommet de l'ouvrage de soutènement (Précisez lequel) :	_____
<input checked="" type="checkbox"/> Méthode botanique experte ou biophysique	
<input type="checkbox"/> Limite des inondations d'une crue de récurrence 2 ans (Préciser la donnée utilisée) :	_____
<input type="checkbox"/> Autres (Précisez) :	_____





Fiche de caractérisation des milieux hydriques dans le cadre d'une demande d'analyse d'autorisation
environnementale

Section 1 - IDENTIFICATION

Numéro de station d'inventaire : CE670, SH1 Points GPS (début) : -72.442059 ; 46.661117 Points GPS (fin) : -72.442665 ; 46.660652 Système de référence : WGS84	Date : 2025-06-17 Nom évaluateur(s) : Laurence Denis , Vincent Liboiron
---	--

Section 2 - DESCRIPTION GÉNÉRALE DU SITE

Type de milieu : <input checked="" type="checkbox"/> Cours d'eau <input type="checkbox"/> Lac <input type="checkbox"/> Fossé <input type="checkbox"/> Inexistant Sous type : <input checked="" type="checkbox"/> Littoral <input checked="" type="checkbox"/> Rive <input type="checkbox"/> Zone inondable <input type="checkbox"/> Côtier ou marin Hydronyme (si connue) : <u>670</u> Connectivité : <input checked="" type="checkbox"/> Fossés <input type="checkbox"/> Lac <input checked="" type="checkbox"/> Cours d'eau permanent <input type="checkbox"/> Cours d'eau intermittent <input type="checkbox"/> Milieux humides (précisez le type) : _____ Emplacement dans le bassin versant : <input type="checkbox"/> En amont <input type="checkbox"/> En aval <input checked="" type="checkbox"/> Au milieu <input type="checkbox"/> Autre : _____ Nom du bassin versant d'ordre 1 : <u>Sainte-Anne</u>

Description du type d'écoulement Type de tronçon : <input checked="" type="checkbox"/> homogène <input type="checkbox"/> hétérogène Type d'écoulement : <input checked="" type="checkbox"/> permanent <input type="checkbox"/> intermittent <input type="checkbox"/> Aucun écoulement <input type="checkbox"/> Souterrain <input type="checkbox"/> Ruissellement Type de lit d'écoulement : <input type="checkbox"/> naturel <input type="checkbox"/> modifié <input checked="" type="checkbox"/> anthropique Obstacles à l'écoulement : <input type="checkbox"/> oui <input checked="" type="checkbox"/> non Précisez : _____ Présence de structures anthropiques : <input checked="" type="checkbox"/> oui <input type="checkbox"/> non Précisez : Ponceau et route
--

Section 3 - RIVE

Description : T1	Rive droite	Rive gauche
Érosion :	Aucune	Aucune
Perturbations en rive :	oui	oui
Types de perturbation :	Bâtiment,Agricole	Bâtiment,Agricole
Pente de la rive (%)	35	35
Hauteur du talus (m)	3.5	3.5
Présence de végétation (%)		
Arborescentes :	0	0
Arbustives :	65	65
Herbacées :	25	25
Recouvrement végétale naturelle (%) :	<input type="checkbox"/> 0-66 <input checked="" type="checkbox"/> plus de 66	<input type="checkbox"/> 0-66 <input checked="" type="checkbox"/> plus de 66
Sol perturbé ou végétation absente (%) :	<input checked="" type="checkbox"/> 0-66 <input type="checkbox"/> plus de 66	<input checked="" type="checkbox"/> 0-66 <input type="checkbox"/> plus de 66
Végétation herbacée coupée (%) :	<input checked="" type="checkbox"/> 0-33 <input type="checkbox"/> plus de 33	<input checked="" type="checkbox"/> 0-33 <input type="checkbox"/> plus de 33



Section 4 - LITTORAL

Mesure morphométrique et SH1, T1 érosion

Largeur moy. de l'eau du jour (m) :	1.5	Profondeur moy. de l'eau (m) :	0.1
Largeur limite du littoral (m) :	10	Pente longitudinale (%) :	0-2%
Vitesse du courant (m/s) :	0.1	Présence d'érosion du lit :	<input type="checkbox"/> oui <input checked="" type="checkbox"/> non
État de la berge en rive droite :	<input type="checkbox"/> Érosion	<input type="checkbox"/> Accumulation de sédiment	<input checked="" type="checkbox"/> Stabilité
État de la berge en rive gauche :	<input type="checkbox"/> Érosion	<input type="checkbox"/> Accumulation de sédiment	<input checked="" type="checkbox"/> Stabilité

Organisation du lit :

<input type="checkbox"/> Linéaire	<input type="checkbox"/> Méandreuse	<input type="checkbox"/> Encaissé (canyon)
<input type="checkbox"/> Sinueux	<input type="checkbox"/> Plusieurs chenaux	<input checked="" type="checkbox"/> Perturbé (précisez) : Rectifié

Style fluvial du tronçon :

<input type="checkbox"/> Marches cuvettes	<input type="checkbox"/> Dunes et rides
<input checked="" type="checkbox"/> Lit plat	<input type="checkbox"/> Seuils mouilles
<input type="checkbox"/> Cascades	

Composition du littoral (%) : T1.S1

Argile : 12	Gravier : 22	Roc : 0	
Limon : 0	Galets : 16	Caillou : 16	Matière organique : 6
Sable : 22	Blocs : 6	Gros blocs : 0	
Plantes émergentes : 0	Plantes flottantes : 0	Plantes submergées : 0	Total de recouvrement : 0
Présence d'espèces exotiques envahissantes : <input type="checkbox"/> oui <input checked="" type="checkbox"/> non Précisez : _____			
Présence de bois mort : <input type="checkbox"/> oui <input checked="" type="checkbox"/> non			



Section 7 - HABITATS PARTICULIERS

Potentiel d'espèces vulnérables ou menacées :	<input type="checkbox"/> oui	<input checked="" type="checkbox"/> non	Précisez : _____		
Habitat du poisson :	<input checked="" type="checkbox"/> oui	<input type="checkbox"/> non	Précisez : _____		
Potentiel d'utilisation par le poisson :	<input checked="" type="checkbox"/> oui	<input type="checkbox"/> non	<input type="checkbox"/> Frayère	<input type="checkbox"/> Aire d'alimentation	<input checked="" type="checkbox"/> Abri
Espèces fauniques observées :	<input type="checkbox"/> oui	<input checked="" type="checkbox"/> non	Précisez : _____		
Aménagements fauniques présents :	<input type="checkbox"/> oui	<input checked="" type="checkbox"/> non	Précisez : _____		

Section 8 - Méthode utilisé pour la détermination de la limite du littoral :

<input type="checkbox"/> Côte maximale de l'ouvrage hydraulique (Précisez lequel) :	_____
<input type="checkbox"/> Méthode éco-géomorphogique	
<input type="checkbox"/> Sommet de l'ouvrage de soutènement (Précisez lequel) :	_____
<input checked="" type="checkbox"/> Méthode botanique experte ou biophysique	
<input type="checkbox"/> Limite des inondations d'une crue de récurrence 2 ans (Préciser la donnée utilisée) :	_____
<input type="checkbox"/> Autres (Précisez) :	_____



Fiche de caractérisation des milieux hydriques dans le cadre d'une demande d'analyse d'autorisation
environnementale

Section 1 - IDENTIFICATION

Numéro de station d'inventaire : CE671, SH1 Points GPS (début) : -72.436927 ; 46.656859 Points GPS (fin) : -72.437452 ; 46.656766 Système de référence : WGS84	Date : 2025-06-17 Nom évaluateur(s) : Laurence Denis , Vincent Liboiron
---	--

Section 2 - DESCRIPTION GÉNÉRALE DU SITE

Type de milieu : <input checked="" type="checkbox"/> Cours d'eau <input type="checkbox"/> Lac <input type="checkbox"/> Fossé <input type="checkbox"/> Inexistant Sous type : <input checked="" type="checkbox"/> Littoral <input checked="" type="checkbox"/> Rive <input type="checkbox"/> Zone inondable <input type="checkbox"/> Côtier ou marin Hydronyme (si connue) : <u>671</u>
Connectivité : <input checked="" type="checkbox"/> Fossés <input type="checkbox"/> Lac <input checked="" type="checkbox"/> Cours d'eau permanent <input type="checkbox"/> Cours d'eau intermittent <input type="checkbox"/> Milieux humides (précisez le type) : _____
Emplacement dans le bassin versant : <input type="checkbox"/> En amont <input type="checkbox"/> En aval <input checked="" type="checkbox"/> Au milieu <input type="checkbox"/> Autre : _____
Nom du bassin versant d'ordre 1 : <u>Sainte-Anne</u>

Description du type d'écoulement			
Type de tronçon :	<input checked="" type="checkbox"/> homogène	<input type="checkbox"/> hétérogène	
Type d'écoulement :	<input checked="" type="checkbox"/> permanent	<input type="checkbox"/> intermittent	
	<input type="checkbox"/> Aucun écoulement	<input type="checkbox"/> Souterrain	<input type="checkbox"/> Ruissellement
Type de lit d'écoulement :	<input checked="" type="checkbox"/> naturel	<input type="checkbox"/> modifié	<input type="checkbox"/> anthropique
Obstacles à l'écoulement :	<input type="checkbox"/> oui	<input checked="" type="checkbox"/> non	Précisez : _____
Présence de structures anthropiques :	<input checked="" type="checkbox"/> oui	<input type="checkbox"/> non	Précisez : Ponceau

Section 3 - RIVE

Description : T1	Rive droite	Rive gauche
Érosion :	Aucune	Aucune
Perturbations en rive :	oui	oui
Types de perturbation :	Agricole	Agricole
Pente de la rive (%)	27	27
Hauteur du talus (m)	2.7	2.7
Présence de végétation (%)		
Arborescentes :	30	30
Arbustives :	40	40
Herbacées :	30	30
Recouvrement végétale naturelle (%) :	<input checked="" type="checkbox"/> 0-66 <input type="checkbox"/> plus de 66	<input checked="" type="checkbox"/> 0-66 <input type="checkbox"/> plus de 66
Sol perturbé ou végétation absente (%) :	<input type="checkbox"/> 0-66 <input checked="" type="checkbox"/> plus de 66	<input type="checkbox"/> 0-66 <input checked="" type="checkbox"/> plus de 66
Végétation herbacée coupée (%) :	<input checked="" type="checkbox"/> 0-33 <input type="checkbox"/> plus de 33	<input checked="" type="checkbox"/> 0-33 <input type="checkbox"/> plus de 33



Section 4 - LITTORAL

Mesure morphométrique et érosion SH1, T1

Largeur moy. de l'eau du jour (m) :	1	Profondeur moy. de l'eau (m) :	0.06
Largeur limite du littoral (m) :	3	Pente longitudinale (%) :	0-2%
Vitesse du courant (m/s) :	0.1	Présence d'érosion du lit :	<input type="checkbox"/> oui <input checked="" type="checkbox"/> non
État de la berge en rive droite :	<input type="checkbox"/> Érosion	<input type="checkbox"/> Accumulation de sédiment	<input checked="" type="checkbox"/> Stabilité
État de la berge en rive gauche :	<input type="checkbox"/> Érosion	<input type="checkbox"/> Accumulation de sédiment	<input checked="" type="checkbox"/> Stabilité

Organisation du lit :

<input type="checkbox"/> Linéaire	<input type="checkbox"/> Méandreux	<input type="checkbox"/> Encaissé (canyon)
<input checked="" type="checkbox"/> Sinueux	<input type="checkbox"/> Plusieurs chenaux	<input type="checkbox"/> Perturbé (précisez) : _____

Style fluvial du tronçon :

<input type="checkbox"/> Marches cuvettes	<input type="checkbox"/> Dunes et rides
<input checked="" type="checkbox"/> Lit plat	<input type="checkbox"/> Seuils mouilles
<input type="checkbox"/> Cascades	

Composition du littoral (%) :

Argile : _____	Gravier : _____	Roc : _____	
Limon : _____	Galets : _____	Caillou : _____	Matière organique : _____
Sable : _____	Blocs : _____	Gros blocs : _____	
Plantes émergeantes : _____	Plantes flottantes : _____	Plantes submergées : _____	Total de recouvrement : _____
Présence d'espèces exotiques envahissantes : <input type="checkbox"/> oui <input type="checkbox"/> non Précisez : _____			
Présence de bois mort : <input type="checkbox"/> oui <input type="checkbox"/> non			



Section 7 - HABITATS PARTICULIERS

Potentiel d'espèces vulnérables ou menacées :	<input type="checkbox"/> oui	<input checked="" type="checkbox"/> non	Précisez : _____		
Habitat du poisson :	<input checked="" type="checkbox"/> oui	<input type="checkbox"/> non	Précisez : _____		
Potentiel d'utilisation par le poisson :	<input checked="" type="checkbox"/> oui	<input type="checkbox"/> non	<input type="checkbox"/> Frayère	<input type="checkbox"/> Aire d'alimentation	<input checked="" type="checkbox"/> Abri
Espèces fauniques observées :	<input type="checkbox"/> oui	<input checked="" type="checkbox"/> non	Précisez : _____		
Aménagements fauniques présents :	<input type="checkbox"/> oui	<input checked="" type="checkbox"/> non	Précisez : _____		

Section 8 - Méthode utilisé pour la détermination de la limite du littoral :

<input type="checkbox"/> Côte maximale de l'ouvrage hydraulique (Précisez lequel) :	_____
<input type="checkbox"/> Méthode éco-géomorphogique	
<input type="checkbox"/> Sommet de l'ouvrage de soutènement (Précisez lequel) :	_____
<input checked="" type="checkbox"/> Méthode botanique experte ou biophysique	
<input type="checkbox"/> Limite des inondations d'une crue de récurrence 2 ans (Préciser la donnée utilisée) :	_____
<input type="checkbox"/> Autres (Précisez) :	_____



Fiche de caractérisation des milieux hydriques dans le cadre d'une demande d'analyse d'autorisation environnementale

Section 1 - IDENTIFICATION

Numéro de station d'inventaire : CE672, SH1 Points GPS (début) : -72.453156 ; 46.673411 Points GPS (fin) : -72.451283 ; 46.673792 Système de référence : WGS84	Date : 2025-06-17 Nom évaluateur(s) : Laurence Denis , Vincent Liboiron
---	--

Section 2 - DESCRIPTION GÉNÉRALE DU SITE

Type de milieu : <input type="checkbox"/> Cours d'eau <input type="checkbox"/> Lac <input checked="" type="checkbox"/> Fossé <input type="checkbox"/> Inexistant Sous type : <input type="checkbox"/> Littoral <input type="checkbox"/> Rive <input type="checkbox"/> Zone inondable <input type="checkbox"/> Côtier ou marin Hydronyme (si connue) : <u>672</u>
Connectivité : <input type="checkbox"/> Fossés <input type="checkbox"/> Lac <input type="checkbox"/> Cours d'eau permanent <input type="checkbox"/> Cours d'eau intermittent <input type="checkbox"/> Milieux humides (précisez le type) : _____
Emplacement dans le bassin versant : <input type="checkbox"/> En amont <input type="checkbox"/> En aval <input checked="" type="checkbox"/> Au milieu <input type="checkbox"/> Autre : _____
Nom du bassin versant d'ordre 1 : <u>Sainte-Anne</u>

Description du type d'écoulement			
Type de tronçon :	<input checked="" type="checkbox"/> homogène	<input type="checkbox"/> hétérogène	
Type d'écoulement :	<input type="checkbox"/> permanent	<input type="checkbox"/> intermittent	
	<input type="checkbox"/> Aucun écoulement	<input type="checkbox"/> Souterrain	<input type="checkbox"/> Ruissellement
Type de lit d'écoulement :	<input type="checkbox"/> naturel	<input type="checkbox"/> modifié	<input checked="" type="checkbox"/> anthropique
Obstacles à l'écoulement :	<input type="checkbox"/> oui	<input type="checkbox"/> non	Précisez : _____
Présence de structures anthropiques :	<input type="checkbox"/> oui	<input type="checkbox"/> non	Précisez : _____

Section 3 - RIVE

Description :	Rive droite	Rive gauche
Érosion :		
Perturbations en rive :		
Types de perturbation :		
Pente de la rive (%)		
Hauteur du talus (m)		
Présence de végétation (%)		
Arborescentes :		
Arbustives :		
Herbacées :		
Recouvrement végétale naturelle (%) :	<input type="checkbox"/> 0-66 <input type="checkbox"/> plus de 66	<input type="checkbox"/> 0-66 <input type="checkbox"/> plus de 66
Sol perturbé ou végétation absente (%) :	<input type="checkbox"/> 0-66 <input type="checkbox"/> plus de 66	<input type="checkbox"/> 0-66 <input type="checkbox"/> plus de 66
Végétation herbacée coupée (%) :	<input type="checkbox"/> 0-33 <input type="checkbox"/> plus de 33	<input type="checkbox"/> 0-33 <input type="checkbox"/> plus de 33



Section 4 - LITTORAL

Mesure morphométrique et érosion

Largeur moy. de l'eau du jour (m) : _____ Profondeur moy. de l'eau (m) : _____
 Largeur limite du littoral (m) : _____ Pente longitudinale (%) : _____
 Vitesse du courant (m/s) : _____ Présence d'érosion du lit : ☐ oui ☐ non
 État de la berge en rive droite : ☐ Érosion ☐ Accumulation de sédiment ☐ Stabilité
 État de la berge en rive gauche : ☐ Érosion ☐ Accumulation de sédiment ☐ Stabilité

Organisation du lit :

☐ Linéaire ☐ Méandreux ☐ Encaissé (canyon)
☐ Sinueux ☐ Plusieurs chenaux ☒ Perturbé (précisez) : Rectifié

Style fluvial du tronçon :

☐ Marches cuvettes ☐ Dunes et rides
☒ Lit plat ☐ Seuils mouilles
☐ Cascades

Composition du littoral (%) :

Argile : _____ Gravier : _____ Roc : _____
 Limon : _____ Galets : _____ Caillou : _____ Matière organique : _____
 Sable : _____ Blocs : _____ Gros blocs : _____
 Plantes émergeantes : _____ Plantes flottantes : _____ Plantes submergées : _____ Total de recouvrement : _____
 Présence d'espèces exotiques envahissantes : ☐ oui ☐ non Précisez : _____
 Présence de bois mort : ☐ oui ☐ non



Section 7 - HABITATS PARTICULIERS

Potentiel d'espèces vulnérables ou menacées :	<input type="checkbox"/> oui	<input type="checkbox"/> non	Précisez : _____		
Habitat du poisson :	<input checked="" type="checkbox"/> oui	<input type="checkbox"/> non	Précisez : _____		
Potentiel d'utilisation par le poisson :	<input type="checkbox"/> oui	<input checked="" type="checkbox"/> non	<input type="checkbox"/> Frayère	<input type="checkbox"/> Aire d'alimentation	<input type="checkbox"/> Abri
Espèces fauniques observées :	<input type="checkbox"/> oui	<input checked="" type="checkbox"/> non	Autres : _____		
Aménagements fauniques présents :	<input type="checkbox"/> oui	<input checked="" type="checkbox"/> non	Précisez : _____		

Section 8 - Méthode utilisé pour la détermination de la limite du littoral :

<input type="checkbox"/> Côte maximale de l'ouvrage hydraulique (Précisez lequel) :	_____
<input type="checkbox"/> Méthode éco-géomorphogique	
<input type="checkbox"/> Sommet de l'ouvrage de soutènement (Précisez lequel) :	_____
<input checked="" type="checkbox"/> Méthode botanique experte ou biophysique	
<input type="checkbox"/> Limite des inondations d'une crue de récurrence 2 ans (Préciser la donnée utilisée) :	_____
<input type="checkbox"/> Autres (Précisez) :	_____



Fiche de caractérisation des milieux hydriques dans le cadre d'une demande d'analyse d'autorisation
environnementale

Section 1 - IDENTIFICATION

Numéro de station d'inventaire : CE673, SH1 Points GPS (début) : -72.450724 ; 46.673940 Points GPS (fin) : -72.450713 ; 46.674223 Système de référence : WGS84	Date : 2025-06-17 Nom évaluateur(s) : Laurence Denis , Vincent Liboiron
---	--

Section 2 - DESCRIPTION GÉNÉRALE DU SITE

Type de milieu : ☒ Cours d'eau ☐ Lac ☐ Fossé ☐ Inexistant

Sous type : ☒ Littoral ☒ Rive ☐ Zone inondable ☐ Côtier ou marin

Hydronyme (si connue) : 673

Connectivité : ☒ Fossés ☐ Lac ☐ Cours d'eau permanent

☐ Cours d'eau intermittent ☐ Milieux humides (précisez le type) : _____

Emplacement dans le bassin versant : ☐ En amont ☐ En aval ☒ Au milieu ☐ Autre : _____

Nom du bassin versant d'ordre 1 : Sainte-Anne

Description du type d'écoulement

Type de tronçon : ☒ homogène ☐ hétérogène

Type d'écoulement : ☒ permanent ☐ intermittent

☐ Aucun écoulement ☐ Souterrain ☐ Ruissellement

Type de lit d'écoulement : ☒ naturel ☐ modifié ☐ anthropique

Obstacles à l'écoulement : ☐ oui ☒ non Précisez : _____

Présence de structures anthropiques : ☐ oui ☒ non Précisez : _____

Section 3 - RIVE

Description : T1	Rive droite	Rive gauche
Érosion :	Aucune	Aucune
Perturbations en rive :	Non	Non
Types de perturbation :	NA	NA
Pente de la rive (%)	8	8
Hauteur du talus (m)	0.8	0.8
Présence de végétation (%)		
Arborescentes :	75	75
Arbustives :	15	15
Herbacées :	35	35
Recouvrement végétale naturelle (%) :	<input type="checkbox"/> 0-66 <input checked="" type="checkbox"/> plus de 66	<input type="checkbox"/> 0-66 <input checked="" type="checkbox"/> plus de 66
Sol perturbé ou végétation absente (%) :	<input checked="" type="checkbox"/> 0-66 <input type="checkbox"/> plus de 66	<input checked="" type="checkbox"/> 0-66 <input type="checkbox"/> plus de 66
Végétation herbacée coupée (%) :	<input checked="" type="checkbox"/> 0-33 <input type="checkbox"/> plus de 33	<input checked="" type="checkbox"/> 0-33 <input type="checkbox"/> plus de 33



Section 4 - LITTORAL

Mesure morphométrique et SH1, T1 érosion

Largeur moy. de l'eau du jour (m) :	1,2	Profondeur moy. de l'eau (m) :	0.03
Largeur limite du littoral (m) :	2	Pente longitudinale (%) :	0-2%
Vitesse du courant (m/s) :		Présence d'érosion du lit :	<input type="checkbox"/> oui <input checked="" type="checkbox"/> non
État de la berge en rive droite :	<input type="checkbox"/> Érosion	<input type="checkbox"/> Accumulation de sédiment	<input checked="" type="checkbox"/> Stabilité
État de la berge en rive gauche :	<input type="checkbox"/> Érosion	<input type="checkbox"/> Accumulation de sédiment	<input checked="" type="checkbox"/> Stabilité

Organisation du lit :

<input type="checkbox"/> Linéaire	<input type="checkbox"/> Méandreux	<input type="checkbox"/> Encaissé (canyon)
<input checked="" type="checkbox"/> Sinueux	<input type="checkbox"/> Plusieurs chenaux	<input type="checkbox"/> Perturbé (précisez) : _____

Style fluvial du tronçon :

<input type="checkbox"/> Marches cuvettes	<input type="checkbox"/> Dunes et rides
<input checked="" type="checkbox"/> Lit plat	<input type="checkbox"/> Seuils mouilles
<input type="checkbox"/> Cascades	

Composition du littoral (%) : T1.S1

Argile : 0	Gravier : 20	Roc : 0	
Limon : 0	Galets : 5	Caillou : 10	Matière organique : 0
Sable : 50	Blocs : 15	Gros blocs : 0	
Plantes émergeantes : 0	Plantes flottantes : 0	Plantes submergées : 0	Total de recouvrement : 0
Présence d'espèces exotiques envahissantes : <input type="checkbox"/> oui <input checked="" type="checkbox"/> non Précisez : _____			
Présence de bois mort : <input checked="" type="checkbox"/> oui <input type="checkbox"/> non			



Section 7 - HABITATS PARTICULIERS

Potentiel d'espèces vulnérables ou menacées :	<input type="checkbox"/> oui	<input checked="" type="checkbox"/> non	Précisez : _____		
Habitat du poisson :	<input checked="" type="checkbox"/> oui	<input type="checkbox"/> non	Précisez : _____		
Potentiel d'utilisation par le poisson :	<input checked="" type="checkbox"/> oui	<input type="checkbox"/> non	<input type="checkbox"/> Frayère	<input type="checkbox"/> Aire d'alimentation	<input checked="" type="checkbox"/> Abri
Espèces fauniques observées :	<input type="checkbox"/> oui	<input checked="" type="checkbox"/> non	Précisez : _____		
Aménagements fauniques présents :	<input type="checkbox"/> oui	<input checked="" type="checkbox"/> non	Précisez : _____		

Section 8 - Méthode utilisé pour la détermination de la limite du littoral :

<input type="checkbox"/> Côte maximale de l'ouvrage hydraulique (Précisez lequel) :	_____
<input type="checkbox"/> Méthode éco-géomorphogique	
<input type="checkbox"/> Sommet de l'ouvrage de soutènement (Précisez lequel) :	_____
<input checked="" type="checkbox"/> Méthode botanique experte ou biophysique	
<input type="checkbox"/> Limite des inondations d'une crue de récurrence 2 ans (Préciser la donnée utilisée) :	_____
<input type="checkbox"/> Autres (Précisez) :	_____



Fiche de caractérisation des milieux hydriques dans le cadre d'une demande d'analyse d'autorisation
environnementale

Section 1 - IDENTIFICATION

Numéro de station d'inventaire : CE673, SH2 Points GPS (début) : -72.450675 ; 46.674171 Points GPS (fin) : -72.450555 ; 46.674214 Système de référence : WGS84	Date : 2025-06-17 Nom évaluateur(s) : Laurence Denis , Vincent Liboiron
---	--

Section 2 - DESCRIPTION GÉNÉRALE DU SITE

Type de milieu : ☒ Cours d'eau ☐ Lac ☐ Fossé ☐ Inexistant

Sous type : ☐ Littoral ☐ Rive ☐ Zone inondable ☐ Côtier ou marin

Hydronyme (si connue) : 673

Connectivité : ☐ Fossés ☐ Lac ☒ Cours d'eau permanent

☐ Cours d'eau intermittent ☐ Milieux humides (précisez le type) : _____

Emplacement dans le bassin versant : ☐ En amont ☐ En aval ☒ Au milieu ☐ Autre : _____

Nom du bassin versant d'ordre 1 : Sainte-Anne

Description du type d'écoulement

Type de tronçon : ☒ homogène ☐ hétérogène

Type d'écoulement : ☐ permanent ☐ intermittent

☐ Aucun écoulement ☒ Souterrain ☐ Ruissellement

Type de lit d'écoulement : ☐ naturel ☐ modifié ☐ anthropique

Obstacles à l'écoulement : ☒ oui ☐ non Précisez : _____

Présence de structures anthropiques : ☐ oui ☒ non Précisez : _____

Section 3 - RIVE

Description :	Rive droite	Rive gauche
Érosion :		
Perturbations en rive :		
Types de perturbation :		
Pente de la rive (%)		
Hauteur du talus (m)		
Présence de végétation (%)		
Arborescentes :		
Arbustives :		
Herbacées :		
Recouvrement végétale naturelle (%) :	<input type="checkbox"/> 0-66 <input type="checkbox"/> plus de 66	<input type="checkbox"/> 0-66 <input type="checkbox"/> plus de 66
Sol perturbé ou végétation absente (%) :	<input type="checkbox"/> 0-66 <input type="checkbox"/> plus de 66	<input type="checkbox"/> 0-66 <input type="checkbox"/> plus de 66
Végétation herbacée coupée (%) :	<input type="checkbox"/> 0-33 <input type="checkbox"/> plus de 33	<input type="checkbox"/> 0-33 <input type="checkbox"/> plus de 33

Section 4 - LITTORAL

Mesure morphométrique et érosion

Largeur moy. de l'eau du jour (m) : _____ Profondeur moy. de l'eau (m) : _____
 Largeur limite du littoral (m) : _____ Pente longitudinale (%) : _____
 Vitesse du courant (m/s) : _____ Présence d'érosion du lit : ☐ oui ☐ non
 État de la berge en rive droite : ☐ Érosion ☐ Accumulation de sédiment ☐ Stabilité
 État de la berge en rive gauche : ☐ Érosion ☐ Accumulation de sédiment ☐ Stabilité

Organisation du lit :

☐ Linéaire ☐ Méandreux ☐ Encaissé (canyon)
☐ Sinueux ☐ Plusieurs chenaux ☐ Perturbé (précisez) : _____

Style fluvial du tronçon :

☐ Marches cuvettes ☐ Dunes et rides
☐ Lit plat ☐ Seuils mouilles
☐ Cascades

Composition du littoral (%) :

Argile : _____ Gravier : _____ Roc : _____
 Limon : _____ Galets : _____ Caillou : _____ Matière organique : _____
 Sable : _____ Blocs : _____ Gros blocs : _____
 Plantes émergentes : _____ Plantes flottantes : _____ Plantes submergées : _____ Total de recouvrement : _____
 Présence d'espèces exotiques envahissantes : ☐ oui ☐ non Précisez : _____
 Présence de bois mort : ☐ oui ☐ non



Section 7 - HABITATS PARTICULIERS

Potentiel d'espèces vulnérables ou menacées :	<input type="checkbox"/> oui	<input checked="" type="checkbox"/> non	Précisez : _____		
Habitat du poisson :	<input type="checkbox"/> oui	<input checked="" type="checkbox"/> non	Précisez : _____		
Potentiel d'utilisation par le poisson :	<input type="checkbox"/> oui	<input type="checkbox"/> non	<input type="checkbox"/> Frayère	<input type="checkbox"/> Aire d'alimentation	<input type="checkbox"/> Abri
Espèces fauniques observées :	<input type="checkbox"/> oui	<input checked="" type="checkbox"/> non	<input type="checkbox"/> Autres : _____		
Aménagements fauniques présents :	<input type="checkbox"/> oui	<input checked="" type="checkbox"/> non	Précisez : _____		

Section 8 - Méthode utilisé pour la détermination de la limite du littoral :

<input type="checkbox"/> Côte maximale de l'ouvrage hydraulique (Précisez lequel) :	_____
<input type="checkbox"/> Méthode éco-géomorphogique	
<input type="checkbox"/> Sommet de l'ouvrage de soutènement (Précisez lequel) :	_____
<input checked="" type="checkbox"/> Méthode botanique experte ou biophysique	
<input type="checkbox"/> Limite des inondations d'une crue de récurrence 2 ans (Préciser la donnée utilisée) :	_____
<input type="checkbox"/> Autres (Précisez) :	_____





Fiche de caractérisation des milieux hydriques dans le cadre d'une demande d'analyse d'autorisation
environnementale

Section 1 - IDENTIFICATION

Numéro de station d'inventaire : CE673, SH3 Points GPS (début) : -72.450528 ; 46.674227 Points GPS (fin) : -72.450251 ; 46.674553 Système de référence : WGS84	Date : 2025-06-17 Nom évaluateur(s) : Laurence Denis , Vincent Liboiron
---	--

Section 2 - DESCRIPTION GÉNÉRALE DU SITE

Type de milieu : <input checked="" type="checkbox"/> Cours d'eau <input type="checkbox"/> Lac <input type="checkbox"/> Fossé <input type="checkbox"/> Inexistant Sous type : <input checked="" type="checkbox"/> Littoral <input checked="" type="checkbox"/> Rive <input type="checkbox"/> Zone inondable <input type="checkbox"/> Côtier ou marin Hydronyme (si connue) : 673 Connectivité : <input type="checkbox"/> Fossés <input type="checkbox"/> Lac <input checked="" type="checkbox"/> Cours d'eau permanent <input checked="" type="checkbox"/> Cours d'eau intermittent <input type="checkbox"/> Milieux humides (précisez le type) : _____ Emplacement dans le bassin versant : <input type="checkbox"/> En amont <input type="checkbox"/> En aval <input checked="" type="checkbox"/> Au milieu <input type="checkbox"/> Autre : _____ Nom du bassin versant d'ordre 1 : Sainte-Anne

Description du type d'écoulement Type de tronçon : <input checked="" type="checkbox"/> homogène <input type="checkbox"/> hétérogène Type d'écoulement : <input checked="" type="checkbox"/> permanent <input type="checkbox"/> intermittent <input type="checkbox"/> Aucun écoulement <input type="checkbox"/> Souterrain <input type="checkbox"/> Ruissellement Type de lit d'écoulement : <input checked="" type="checkbox"/> naturel <input type="checkbox"/> modifié <input type="checkbox"/> anthropique Obstacles à l'écoulement : <input type="checkbox"/> oui <input checked="" type="checkbox"/> non Précisez : _____ Présence de structures anthropiques : <input type="checkbox"/> oui <input checked="" type="checkbox"/> non Précisez : _____

Section 3 - RIVE

Description : T1	Rive droite	Rive gauche
Érosion :	Aucune	Aucune
Perturbations en rive :	Non	Non
Types de perturbation :	NA	NA
Pente de la rive (%)	26	26
Hauteur du talus (m)	2.6	2.6
Présence de végétation (%)		
Arborescentes :	60	60
Arbustives :	20	20
Herbacées :	35	35
Recouvrement végétale naturelle (%) :	<input type="checkbox"/> 0-66 <input checked="" type="checkbox"/> plus de 66	<input type="checkbox"/> 0-66 <input checked="" type="checkbox"/> plus de 66
Sol perturbé ou végétation absente (%) :	<input checked="" type="checkbox"/> 0-66 <input type="checkbox"/> plus de 66	<input checked="" type="checkbox"/> 0-66 <input type="checkbox"/> plus de 66
Végétation herbacée coupée (%) :	<input checked="" type="checkbox"/> 0-33 <input type="checkbox"/> plus de 33	<input checked="" type="checkbox"/> 0-33 <input type="checkbox"/> plus de 33



Section 4 - LITTORAL

Mesure morphométrique et SH3, T1 érosion

Largeur moy. de l'eau du jour (m) :	1.5	Profondeur moy. de l'eau (m) :	0.04
Largeur limite du littoral (m) :	4	Pente longitudinale (%) :	0-2%
Vitesse du courant (m/s) :	0.1	Présence d'érosion du lit :	<input type="checkbox"/> oui <input checked="" type="checkbox"/> non
État de la berge en rive droite :	<input checked="" type="checkbox"/> Érosion	<input type="checkbox"/> Accumulation de sédiment	<input type="checkbox"/> Stabilité
État de la berge en rive gauche :	<input type="checkbox"/> Érosion	<input type="checkbox"/> Accumulation de sédiment	<input checked="" type="checkbox"/> Stabilité

Organisation du lit :

<input type="checkbox"/> Linéaire	<input type="checkbox"/> Méandreux	<input type="checkbox"/> Encaissé (canyon)
<input checked="" type="checkbox"/> Sinueux	<input type="checkbox"/> Plusieurs chenaux	<input type="checkbox"/> Perturbé (précisez) : _____

Style fluvial du tronçon :

<input type="checkbox"/> Marches cuvettes	<input type="checkbox"/> Dunes et rides
<input checked="" type="checkbox"/> Lit plat	<input type="checkbox"/> Seuils mouilles
<input type="checkbox"/> Cascades	

Composition du littoral (%) : T1.S1

Argile : 0	Gravier : 35	Roc : 0	
Limon : 0	Galets : 0	Caillou : 5	Matière organique : 5
Sable : 55	Blocs : 0	Gros blocs : 0	
Plantes émergentes : 0	Plantes flottantes : 0	Plantes submergées : 0	Total de recouvrement : 0
Présence d'espèces exotiques envahissantes : <input type="checkbox"/> oui <input checked="" type="checkbox"/> non Précisez : _____			
Présence de bois mort : <input checked="" type="checkbox"/> oui <input type="checkbox"/> non			



Section 7 - HABITATS PARTICULIERS

Potentiel d'espèces vulnérables ou menacées :	<input type="checkbox"/> oui	<input checked="" type="checkbox"/> non	Précisez : _____		
Habitat du poisson :	<input checked="" type="checkbox"/> oui	<input type="checkbox"/> non	Précisez : _____		
Potentiel d'utilisation par le poisson :	<input checked="" type="checkbox"/> oui	<input type="checkbox"/> non	<input type="checkbox"/> Frayère	<input type="checkbox"/> Aire d'alimentation	<input checked="" type="checkbox"/> Abri
Espèces fauniques observées :	<input type="checkbox"/> oui	<input checked="" type="checkbox"/> non	Précisez : _____		
Aménagements fauniques présents :	<input type="checkbox"/> oui	<input checked="" type="checkbox"/> non	Précisez : _____		

Section 8 - Méthode utilisé pour la détermination de la limite du littoral :

<input type="checkbox"/> Côte maximale de l'ouvrage hydraulique (Précisez lequel) :	_____
<input type="checkbox"/> Méthode éco-géomorphogique	
<input type="checkbox"/> Sommet de l'ouvrage de soutènement (Précisez lequel) :	_____
<input checked="" type="checkbox"/> Méthode botanique experte ou biophysique	
<input type="checkbox"/> Limite des inondations d'une crue de récurrence 2 ans (Préciser la donnée utilisée) :	_____
<input type="checkbox"/> Autres (Précisez) :	_____



Fiche de caractérisation des milieux hydriques dans le cadre d'une demande d'analyse d'autorisation
environnementale

Section 1 - IDENTIFICATION

Numéro de station d'inventaire : CE674, SH1 Points GPS (début) : -72.450395 ; 46.674380 Points GPS (fin) : -72.450528 ; 46.674050 Système de référence : WGS84	Date : 2025-06-17 Nom évaluateur(s) : Laurence Denis , Vincent Liboiron
---	--

Section 2 - DESCRIPTION GÉNÉRALE DU SITE

Type de milieu : <input type="checkbox"/> Cours d'eau <input type="checkbox"/> Lac <input type="checkbox"/> Fossé <input checked="" type="checkbox"/> Inexistant Sous type : <input type="checkbox"/> Littoral <input type="checkbox"/> Rive <input type="checkbox"/> Zone inondable <input type="checkbox"/> Côtier ou marin Hydronyme (si connue) : 674 Connectivité : <input type="checkbox"/> Fossés <input type="checkbox"/> Lac <input type="checkbox"/> Cours d'eau permanent <input type="checkbox"/> Cours d'eau intermittent <input type="checkbox"/> Milieux humides (précisez le type) : _____ Emplacement dans le bassin versant : <input type="checkbox"/> En amont <input type="checkbox"/> En aval <input checked="" type="checkbox"/> Au milieu <input type="checkbox"/> Autre : _____ Nom du bassin versant d'ordre 1 : Sainte-Anne

Description du type d'écoulement Type de tronçon : <input checked="" type="checkbox"/> homogène <input type="checkbox"/> hétérogène Type d'écoulement : <input type="checkbox"/> permanent <input type="checkbox"/> intermittent <input checked="" type="checkbox"/> Aucun écoulement <input type="checkbox"/> Souterrain <input type="checkbox"/> Ruissellement Type de lit d'écoulement : <input type="checkbox"/> naturel <input type="checkbox"/> modifié <input type="checkbox"/> anthropique Obstacles à l'écoulement : <input type="checkbox"/> oui <input checked="" type="checkbox"/> non Précisez : _____ Présence de structures anthropiques : <input type="checkbox"/> oui <input checked="" type="checkbox"/> non Précisez : _____
--

Section 3 - RIVE

Description :	Rive droite	Rive gauche
Érosion :		
Perturbations en rive :		
Types de perturbation :		
Pente de la rive (%)		
Hauteur du talus (m)		
Présence de végétation (%)		
Arborescentes :		
Arbustives :		
Herbacées :		
Recouvrement végétale naturelle (%) :	<input type="checkbox"/> 0-66 <input type="checkbox"/> plus de 66	<input type="checkbox"/> 0-66 <input type="checkbox"/> plus de 66
Sol perturbé ou végétation absente (%) :	<input type="checkbox"/> 0-66 <input type="checkbox"/> plus de 66	<input type="checkbox"/> 0-66 <input type="checkbox"/> plus de 66
Végétation herbacée coupée (%) :	<input type="checkbox"/> 0-33 <input type="checkbox"/> plus de 33	<input type="checkbox"/> 0-33 <input type="checkbox"/> plus de 33

Section 4 - LITTORAL

Mesure morphométrique et érosion

Largeur moy. de l'eau du jour (m) : _____ Profondeur moy. de l'eau (m) : _____
 Largeur limite du littoral (m) : _____ Pente longitudinale (%) : _____
 Vitesse du courant (m/s) : _____ Présence d'érosion du lit : ☐ oui ☐ non
 État de la berge en rive droite : ☐ Érosion ☐ Accumulation de sédiment ☐ Stabilité
 État de la berge en rive gauche : ☐ Érosion ☐ Accumulation de sédiment ☐ Stabilité

Organisation du lit :

☐ Linéaire ☐ Méandreux ☐ Encaissé (canyon)
☐ Sinueux ☐ Plusieurs chenaux ☐ Perturbé (précisez) : _____

Style fluvial du tronçon :

☐ Marches cuvettes ☐ Dunes et rides
☐ Lit plat ☐ Seuils mouilles
☐ Cascades

Composition du littoral (%) :

Argile : _____ Gravier : _____ Roc : _____
 Limon : _____ Galets : _____ Caillou : _____ Matière organique : _____
 Sable : _____ Blocs : _____ Gros blocs : _____
 Plantes émergentes : _____ Plantes flottantes : _____ Plantes submergées : _____ Total de recouvrement : _____
 Présence d'espèces exotiques envahissantes : ☐ oui ☐ non Précisez : _____
 Présence de bois mort : ☐ oui ☐ non



Section 7 - HABITATS PARTICULIERS

Potentiel d'espèces vulnérables ou menacées :	<input type="checkbox"/> oui	<input checked="" type="checkbox"/> non	Précisez : _____		
Habitat du poisson :	<input type="checkbox"/> oui	<input checked="" type="checkbox"/> non	Précisez : _____		
Potentiel d'utilisation par le poisson :	<input type="checkbox"/> oui	<input type="checkbox"/> non	<input type="checkbox"/> Frayère	<input type="checkbox"/> Aire d'alimentation	<input type="checkbox"/> Abri
Espèces fauniques observées :	<input type="checkbox"/> oui	<input checked="" type="checkbox"/> non	<input type="checkbox"/> Autres : _____		
Aménagements fauniques présents :	<input type="checkbox"/> oui	<input checked="" type="checkbox"/> non	Précisez : _____		

Section 8 - Méthode utilisé pour la détermination de la limite du littoral :

<input type="checkbox"/> Côte maximale de l'ouvrage hydraulique (Précisez lequel) :	_____
<input type="checkbox"/> Méthode éco-géomorphogique	
<input type="checkbox"/> Sommet de l'ouvrage de soutènement (Précisez lequel) :	
<input checked="" type="checkbox"/> Méthode botanique experte ou biophysique	
<input type="checkbox"/> Limite des inondations d'une crue de récurrence 2 ans (Préciser la donnée utilisée) :	_____
<input type="checkbox"/> Autres (Précisez) :	_____





Fiche de caractérisation des milieux hydriques dans le cadre d'une demande d'analyse d'autorisation
environnementale

Section 1 - IDENTIFICATION

Numéro de station d'inventaire : CE676, SH1 Points GPS (début) : -72.420394 ; 46.765503 Points GPS (fin) : -72.417376 ; 46.763774 Système de référence : WGS84	Date : 2025-06-17 Nom évaluateur(s) : Laurence Denis , Vincent Liboiron
---	--

Section 2 - DESCRIPTION GÉNÉRALE DU SITE

Type de milieu : <input type="checkbox"/> Cours d'eau <input type="checkbox"/> Lac <input checked="" type="checkbox"/> Fossé <input type="checkbox"/> Inexistant Sous type : <input type="checkbox"/> Littoral <input type="checkbox"/> Rive <input type="checkbox"/> Zone inondable <input type="checkbox"/> Côtier ou marin Hydronyme (si connue) : <u>676</u> Connectivité : <input checked="" type="checkbox"/> Fossés <input type="checkbox"/> Lac <input type="checkbox"/> Cours d'eau permanent <input type="checkbox"/> Cours d'eau intermittent <input type="checkbox"/> Milieux humides (précisez le type) : _____ Emplacement dans le bassin versant : <input type="checkbox"/> En amont <input type="checkbox"/> En aval <input checked="" type="checkbox"/> Au milieu <input type="checkbox"/> Autre : _____ Nom du bassin versant d'ordre 1 : <u>Sainte-Anne</u>
--

Description du type d'écoulement Type de tronçon : <input checked="" type="checkbox"/> homogène <input type="checkbox"/> hétérogène Type d'écoulement : <input type="checkbox"/> permanent <input type="checkbox"/> intermittent <input type="checkbox"/> Aucun écoulement <input type="checkbox"/> Souterrain <input type="checkbox"/> Ruissellement Type de lit d'écoulement : <input type="checkbox"/> naturel <input type="checkbox"/> modifié <input checked="" type="checkbox"/> anthropique Obstacles à l'écoulement : <input type="checkbox"/> oui <input checked="" type="checkbox"/> non Précisez : _____ Présence de structures anthropiques : <input checked="" type="checkbox"/> oui <input type="checkbox"/> non Précisez : <u>Petit ponceau</u>

Section 3 - RIVE

Description : T1	Rive droite	Rive gauche
Érosion :	Aucune	Aucune
Perturbations en rive :	oui	Non
Types de perturbation :	Agricole	NA
Pente de la rive (%)	0	4
Hauteur du talus (m)	0	0.4
Présence de végétation (%)		
Arborescentes :	0	70
Arbustives :	0	35
Herbacées :	100	15
Recouvrement végétale naturelle (%) :	<input checked="" type="checkbox"/> 0-66 <input type="checkbox"/> plus de 66	<input type="checkbox"/> 0-66 <input checked="" type="checkbox"/> plus de 66
Sol perturbé ou végétation absente (%) :	<input type="checkbox"/> 0-66 <input checked="" type="checkbox"/> plus de 66	<input checked="" type="checkbox"/> 0-66 <input type="checkbox"/> plus de 66
Végétation herbacée coupée (%) :	<input type="checkbox"/> 0-33 <input checked="" type="checkbox"/> plus de 33	<input checked="" type="checkbox"/> 0-33 <input type="checkbox"/> plus de 33



Section 4 - LITTORAL

Mesure morphométrique et érosion SH1, T1

Largeur moy. de l'eau du jour (m) :	0.3	Profondeur moy. de l'eau (m) :	0
Largeur limite du littoral (m) :	1.2	Pente longitudinale (%) :	5% et +
Vitesse du courant (m/s) :	0	Présence d'érosion du lit :	<input type="checkbox"/> oui <input checked="" type="checkbox"/> non
État de la berge en rive droite :	<input type="checkbox"/> Érosion	<input type="checkbox"/> Accumulation de sédiment	<input checked="" type="checkbox"/> Stabilité
État de la berge en rive gauche :	<input type="checkbox"/> Érosion	<input type="checkbox"/> Accumulation de sédiment	<input checked="" type="checkbox"/> Stabilité

Organisation du lit :

<input type="checkbox"/> Linéaire	<input type="checkbox"/> Méandreux	<input type="checkbox"/> Encaissé (canyon)
<input type="checkbox"/> Sinueux	<input type="checkbox"/> Plusieurs chenaux	<input checked="" type="checkbox"/> Perturbé (précisez) : Rectifié

Style fluvial du tronçon :

<input type="checkbox"/> Marches cuvettes	<input type="checkbox"/> Dunes et rides
<input checked="" type="checkbox"/> Lit plat	<input type="checkbox"/> Seuils mouilles
<input type="checkbox"/> Cascades	

Composition du littoral (%) : T1.S1

Argile : 0	Gravier : 0	Roc : 0	
Limon : 0	Galets : 0	Caillou : 0	Matière organique : 100
Sable : 0	Blocs : 0	Gros blocs : 0	
Plantes émergeantes : 35	Plantes flottantes : 0	Plantes submergées : 0	Total de recouvrement : 35
Présence d'espèces exotiques envahissantes : <input type="checkbox"/> oui <input checked="" type="checkbox"/> non Précisez : _____			
Présence de bois mort : <input type="checkbox"/> oui <input checked="" type="checkbox"/> non			



Section 7 - HABITATS PARTICULIERS

Potentiel d'espèces vulnérables ou menacées :	<input type="checkbox"/> oui	<input checked="" type="checkbox"/> non	Précisez : _____		
Habitat du poisson :	<input checked="" type="checkbox"/> oui	<input type="checkbox"/> non	Précisez : _____		
Potentiel d'utilisation par le poisson :	<input type="checkbox"/> oui	<input checked="" type="checkbox"/> non	<input type="checkbox"/> Frayère	<input type="checkbox"/> Aire d'alimentation	<input type="checkbox"/> Abri
Espèces fauniques observées :	<input type="checkbox"/> oui	<input checked="" type="checkbox"/> non	<input type="checkbox"/> Autres : _____		
Aménagements fauniques présents :	<input type="checkbox"/> oui	<input checked="" type="checkbox"/> non	Précisez : _____		

Section 8 - Méthode utilisé pour la détermination de la limite du littoral :

<input type="checkbox"/> Côte maximale de l'ouvrage hydraulique (Précisez lequel) :	_____
<input type="checkbox"/> Méthode éco-géomorphogique	
<input type="checkbox"/> Sommet de l'ouvrage de soutènement (Précisez lequel) :	_____
<input checked="" type="checkbox"/> Méthode botanique experte ou biophysique	
<input type="checkbox"/> Limite des inondations d'une crue de récurrence 2 ans (Préciser la donnée utilisée) :	_____
<input type="checkbox"/> Autres (Précisez) :	_____



Fiche de caractérisation des milieux hydriques dans le cadre d'une demande d'analyse d'autorisation
environnementale

Section 1 - IDENTIFICATION

Numéro de station d'inventaire : CE677, SH1 Points GPS (début) : -72.422736 ; 46.768900 Points GPS (fin) : -72.423613 ; 46.768734 Système de référence : WGS84	Date : 2025-06-17 Nom évaluateur(s) : Laurence Denis , Vincent Liboiron
---	--

Section 2 - DESCRIPTION GÉNÉRALE DU SITE

Type de milieu : <input type="checkbox"/> Cours d'eau <input type="checkbox"/> Lac <input checked="" type="checkbox"/> Fossé <input type="checkbox"/> Inexistant Sous type : <input type="checkbox"/> Littoral <input type="checkbox"/> Rive <input type="checkbox"/> Zone inondable <input type="checkbox"/> Côtier ou marin Hydronyme (si connue) : <u>677</u> Connectivité : <input checked="" type="checkbox"/> Fossés <input type="checkbox"/> Lac <input type="checkbox"/> Cours d'eau permanent <input type="checkbox"/> Cours d'eau intermittent <input type="checkbox"/> Milieux humides (précisez le type) : _____ Emplacement dans le bassin versant : <input type="checkbox"/> En amont <input type="checkbox"/> En aval <input checked="" type="checkbox"/> Au milieu <input type="checkbox"/> Autre : _____ Nom du bassin versant d'ordre 1 : <u>Sainte-Anne</u>
--

Description du type d'écoulement Type de tronçon : <input checked="" type="checkbox"/> homogène <input type="checkbox"/> hétérogène Type d'écoulement : <input type="checkbox"/> permanent <input type="checkbox"/> intermittent <input type="checkbox"/> Aucun écoulement <input type="checkbox"/> Souterrain <input type="checkbox"/> Ruissellement Type de lit d'écoulement : <input type="checkbox"/> naturel <input type="checkbox"/> modifié <input checked="" type="checkbox"/> anthropique Obstacles à l'écoulement : <input type="checkbox"/> oui <input type="checkbox"/> non Précisez : _____ Présence de structures anthropiques : <input checked="" type="checkbox"/> oui <input type="checkbox"/> non Précisez : <u>Petit pont en bois</u>

Section 3 - RIVE

Description : T1	Rive droite	Rive gauche
Érosion :	Aucune	Aucune
Perturbations en rive :	oui	Non
Types de perturbation :	Agricole	NA
Pente de la rive (%)	0	10
Hauteur du talus (m)	0	1
Présence de végétation (%)		
Arborescentes :	0	60
Arbustives :	0	45
Herbacées :	100	15
Recouvrement végétale naturelle (%) :	<input checked="" type="checkbox"/> 0-66 <input type="checkbox"/> plus de 66	<input type="checkbox"/> 0-66 <input checked="" type="checkbox"/> plus de 66
Sol perturbé ou végétation absente (%) :	<input type="checkbox"/> 0-66 <input checked="" type="checkbox"/> plus de 66	<input checked="" type="checkbox"/> 0-66 <input type="checkbox"/> plus de 66
Végétation herbacée coupée (%) :	<input type="checkbox"/> 0-33 <input checked="" type="checkbox"/> plus de 33	<input checked="" type="checkbox"/> 0-33 <input type="checkbox"/> plus de 33



Section 4 - LITTORAL

Mesure morphométrique et érosion SH1, T1

Largeur moy. de l'eau du jour (m) :	0.5	Profondeur moy. de l'eau (m) :	0
Largeur limite du littoral (m) :	1.5	Pente longitudinale (%) :	5% et +
Vitesse du courant (m/s) :	0	Présence d'érosion du lit :	<input type="checkbox"/> oui <input checked="" type="checkbox"/> non
État de la berge en rive droite :	<input type="checkbox"/> Érosion	<input type="checkbox"/> Accumulation de sédiment	<input checked="" type="checkbox"/> Stabilité
État de la berge en rive gauche :	<input type="checkbox"/> Érosion	<input type="checkbox"/> Accumulation de sédiment	<input checked="" type="checkbox"/> Stabilité

Organisation du lit :

<input type="checkbox"/> Linéaire	<input type="checkbox"/> Méandreux	<input type="checkbox"/> Encaissé (canyon)
<input type="checkbox"/> Sinueux	<input type="checkbox"/> Plusieurs chenaux	<input checked="" type="checkbox"/> Perturbé (précisez) : Rectifié

Style fluvial du tronçon :

<input type="checkbox"/> Marches cuvettes	<input type="checkbox"/> Dunes et rides
<input checked="" type="checkbox"/> Lit plat	<input type="checkbox"/> Seuils mouilles
<input type="checkbox"/> Cascades	

Composition du littoral (%) : T1.S1

Argile : 30	Gravier : 0	Roc : 0	
Limon : 0	Galets : 0	Caillou : 0	Matière organique : 70
Sable : 0	Blocs : 0	Gros blocs : 0	
Plantes émergeantes : 65	Plantes flottantes : 0	Plantes submergées : 0	Total de recouvrement : 65
Présence d'espèces exotiques envahissantes : <input type="checkbox"/> oui <input checked="" type="checkbox"/> non Précisez : _____			
Présence de bois mort : <input type="checkbox"/> oui <input checked="" type="checkbox"/> non			



Section 7 - HABITATS PARTICULIERS

Potentiel d'espèces vulnérables ou menacées :	<input type="checkbox"/> oui	<input type="checkbox"/> non	Précisez : _____		
Habitat du poisson :	<input checked="" type="checkbox"/> oui	<input type="checkbox"/> non	Précisez : _____		
Potentiel d'utilisation par le poisson :	<input type="checkbox"/> oui	<input checked="" type="checkbox"/> non	<input type="checkbox"/> Frayère	<input type="checkbox"/> Aire d'alimentation	<input type="checkbox"/> Abri
Espèces fauniques observées :	<input type="checkbox"/> oui	<input checked="" type="checkbox"/> non	<input type="checkbox"/> Autres : _____		
Aménagements fauniques présents :	<input type="checkbox"/> oui	<input checked="" type="checkbox"/> non	Précisez : _____		

Section 8 - Méthode utilisé pour la détermination de la limite du littoral :

<input type="checkbox"/> Côte maximale de l'ouvrage hydraulique (Précisez lequel) :	_____
<input type="checkbox"/> Méthode éco-géomorphogique	
<input type="checkbox"/> Sommet de l'ouvrage de soutènement (Précisez lequel) :	_____
<input checked="" type="checkbox"/> Méthode botanique experte ou biophysique	
<input type="checkbox"/> Limite des inondations d'une crue de récurrence 2 ans (Préciser la donnée utilisée) :	_____
<input type="checkbox"/> Autres (Précisez) :	_____



Fiche de caractérisation des milieux hydriques dans le cadre d'une demande d'analyse d'autorisation
environnementale

Section 1 - IDENTIFICATION

Numéro de station d'inventaire : CE678, SH1 Points GPS (début) : -72.339587 ; 46.725357 Points GPS (fin) : -72.339246 ; 46.725108 Système de référence : WGS84	Date : 2025-06-18 Nom évaluateur(s) : Laurence Denis , Vincent Liboiron
---	--

Section 2 - DESCRIPTION GÉNÉRALE DU SITE

Type de milieu : <input checked="" type="checkbox"/> Cours d'eau <input type="checkbox"/> Lac <input type="checkbox"/> Fossé <input type="checkbox"/> Inexistant Sous type : <input checked="" type="checkbox"/> Littoral <input checked="" type="checkbox"/> Rive <input type="checkbox"/> Zone inondable <input type="checkbox"/> Côtier ou marin Hydronyme (si connue) : <u>678</u> Connectivité : <input checked="" type="checkbox"/> Fossés <input type="checkbox"/> Lac <input type="checkbox"/> Cours d'eau permanent <input type="checkbox"/> Cours d'eau intermittent <input type="checkbox"/> Milieux humides (précisez le type) : _____ Emplacement dans le bassin versant : <input type="checkbox"/> En amont <input type="checkbox"/> En aval <input checked="" type="checkbox"/> Au milieu <input type="checkbox"/> Autre : _____ Nom du bassin versant d'ordre 1 : <u>Sainte-Anne</u>
--

Description du type d'écoulement			
Type de tronçon :	<input checked="" type="checkbox"/> homogène	<input type="checkbox"/> hétérogène	
Type d'écoulement :	<input type="checkbox"/> permanent	<input checked="" type="checkbox"/> intermittent	
	<input type="checkbox"/> Aucun écoulement	<input type="checkbox"/> Souterrain	<input type="checkbox"/> Ruissellement
Type de lit d'écoulement :	<input type="checkbox"/> naturel	<input type="checkbox"/> modifié	<input checked="" type="checkbox"/> anthropique
Obstacles à l'écoulement :		<input type="checkbox"/> oui <input checked="" type="checkbox"/> non	Précisez : _____
Présence de structures anthropiques :		<input checked="" type="checkbox"/> oui <input type="checkbox"/> non	Précisez : Ponceau

Section 3 - RIVE

Description : T1	Rive droite	Rive gauche
Érosion :	Aucune	Aucune
Perturbations en rive :	oui	oui
Types de perturbation :	Foresterie	Foresterie
Pente de la rive (%)	7	7
Hauteur du talus (m)	0.7	0.7
Présence de végétation (%)		
Arborescentes :	5	5
Arbustives :	65	65
Herbacées :	15	15
Recouvrement végétale naturelle (%) :	<input checked="" type="checkbox"/> 0-66 <input type="checkbox"/> plus de 66	<input checked="" type="checkbox"/> 0-66 <input type="checkbox"/> plus de 66
Sol perturbé ou végétation absente (%) :	<input type="checkbox"/> 0-66 <input checked="" type="checkbox"/> plus de 66	<input type="checkbox"/> 0-66 <input checked="" type="checkbox"/> plus de 66
Végétation herbacée coupée (%) :	<input checked="" type="checkbox"/> 0-33 <input type="checkbox"/> plus de 33	<input checked="" type="checkbox"/> 0-33 <input type="checkbox"/> plus de 33



Section 4 - LITTORAL

Mesure morphométrique et SH1, T1 érosion

Largeur moy. de l'eau du jour (m) :	0.4	Profondeur moy. de l'eau (m) :	0.05
Largeur limite du littoral (m) :	1.5	Pente longitudinale (%) :	0-2%
Vitesse du courant (m/s) :	0	Présence d'érosion du lit :	<input type="checkbox"/> oui <input checked="" type="checkbox"/> non
État de la berge en rive droite :	<input type="checkbox"/> Érosion	<input type="checkbox"/> Accumulation de sédiment	<input checked="" type="checkbox"/> Stabilité
État de la berge en rive gauche :	<input type="checkbox"/> Érosion	<input type="checkbox"/> Accumulation de sédiment	<input checked="" type="checkbox"/> Stabilité

Organisation du lit :

<input type="checkbox"/> Linéaire	<input type="checkbox"/> Méandreuse	<input type="checkbox"/> Encaissé (canyon)
<input type="checkbox"/> Sinueux	<input type="checkbox"/> Plusieurs chenaux	<input checked="" type="checkbox"/> Perturbé (précisez) : Rectifié

Style fluvial du tronçon :

<input type="checkbox"/> Marches cuvettes	<input type="checkbox"/> Dunes et rides
<input checked="" type="checkbox"/> Lit plat	<input type="checkbox"/> Seuils mouilles
<input type="checkbox"/> Cascades	

Composition du littoral (%) : T1.S1

Argile : 0	Gravier : 0	Roc : 0	
Limon : 0	Galets : 0	Caillou : 0	Matière organique : 100
Sable : 0	Blocs : 0	Gros blocs : 0	
Plantes émergentes : 25	Plantes flottantes : 0	Plantes submergées : 0	Total de recouvrement : 25
Présence d'espèces exotiques envahissantes : <input type="checkbox"/> oui <input checked="" type="checkbox"/> non Précisez : _____			
Présence de bois mort : <input type="checkbox"/> oui <input checked="" type="checkbox"/> non			



Section 7 - HABITATS PARTICULIERS

Potentiel d'espèces vulnérables ou menacées :	<input type="checkbox"/> oui	<input checked="" type="checkbox"/> non	Précisez : _____		
Habitat du poisson :	<input checked="" type="checkbox"/> oui	<input type="checkbox"/> non	Précisez : _____		
Potentiel d'utilisation par le poisson :	<input type="checkbox"/> oui	<input checked="" type="checkbox"/> non	<input type="checkbox"/> Frayère	<input type="checkbox"/> Aire d'alimentation	<input checked="" type="checkbox"/> Abri
Espèces fauniques observées :	<input type="checkbox"/> oui	<input checked="" type="checkbox"/> non	<input type="checkbox"/> Autres : _____		
Aménagements fauniques présents :	<input type="checkbox"/> oui	<input checked="" type="checkbox"/> non	Précisez : _____		

Section 8 - Méthode utilisé pour la détermination de la limite du littoral :

<input type="checkbox"/> Côte maximale de l'ouvrage hydraulique (Précisez lequel) :	_____
<input type="checkbox"/> Méthode éco-géomorphogique	
<input type="checkbox"/> Sommet de l'ouvrage de soutènement (Précisez lequel) :	_____
<input checked="" type="checkbox"/> Méthode botanique experte ou biophysique	
<input type="checkbox"/> Limite des inondations d'une crue de récurrence 2 ans (Préciser la donnée utilisée) :	_____
<input type="checkbox"/> Autres (Précisez) :	_____



Fiche de caractérisation des milieux hydriques dans le cadre d'une demande d'analyse d'autorisation
environnementale

Section 1 - IDENTIFICATION

Numéro de station d'inventaire : CE679, SH1 Points GPS (début) : -72.339974 ; 46.725238 Points GPS (fin) : -72.339376 ; 46.725602 Système de référence : WGS84	Date : 2025-06-18 Nom évaluateur(s) : Laurence Denis , Vincent Liboiron
---	--

Section 2 - DESCRIPTION GÉNÉRALE DU SITE

Type de milieu : <input type="checkbox"/> Cours d'eau <input type="checkbox"/> Lac <input checked="" type="checkbox"/> Fossé <input type="checkbox"/> Inexistant Sous type : <input type="checkbox"/> Littoral <input type="checkbox"/> Rive <input type="checkbox"/> Zone inondable <input type="checkbox"/> Côtier ou marin Hydronyme (si connue) : 679 Connectivité : <input type="checkbox"/> Fossés <input type="checkbox"/> Lac <input type="checkbox"/> Cours d'eau permanent <input checked="" type="checkbox"/> Cours d'eau intermittent <input type="checkbox"/> Milieux humides (précisez le type) : _____ Emplacement dans le bassin versant : <input type="checkbox"/> En amont <input type="checkbox"/> En aval <input checked="" type="checkbox"/> Au milieu <input type="checkbox"/> Autre : _____ Nom du bassin versant d'ordre 1 : Sainte-Anne
--

Description du type d'écoulement Type de tronçon : <input checked="" type="checkbox"/> homogène <input type="checkbox"/> hétérogène Type d'écoulement : <input type="checkbox"/> permanent <input type="checkbox"/> intermittent <input type="checkbox"/> Aucun écoulement <input type="checkbox"/> Souterrain <input type="checkbox"/> Ruissellement Type de lit d'écoulement : <input type="checkbox"/> naturel <input type="checkbox"/> modifié <input checked="" type="checkbox"/> anthropique Obstacles à l'écoulement : <input type="checkbox"/> oui <input checked="" type="checkbox"/> non Précisez : _____ Présence de structures anthropiques : <input checked="" type="checkbox"/> oui <input type="checkbox"/> non Précisez : Ponceau
--

Section 3 - RIVE

Description : T1	Rive droite	Rive gauche
Érosion :	Aucune	Aucune
Perturbations en rive :	oui	oui
Types de perturbation :	chemin	Foresterie
Pente de la rive (%)	5	5
Hauteur du talus (m)	0.5	0.5
Présence de végétation (%)		
Arborescentes :	8	30
Arbustives :	20	35
Herbacées :	0	5
Recouvrement végétale naturelle (%) :	<input checked="" type="checkbox"/> 0-66 <input type="checkbox"/> plus de 66	<input checked="" type="checkbox"/> 0-66 <input type="checkbox"/> plus de 66
Sol perturbé ou végétation absente (%) :	<input type="checkbox"/> 0-66 <input checked="" type="checkbox"/> plus de 66	<input type="checkbox"/> 0-66 <input checked="" type="checkbox"/> plus de 66
Végétation herbacée coupée (%) :	<input type="checkbox"/> 0-33 <input checked="" type="checkbox"/> plus de 33	<input checked="" type="checkbox"/> 0-33 <input type="checkbox"/> plus de 33



Section 4 - LITTORAL

Mesure morphométrique et SH1, T1 érosion

Largeur moy. de l'eau du jour (m) : 2 Profondeur moy. de l'eau (m) : 0.1
 Largeur limite du littoral (m) : 4 Pente longitudinale (%) : 0-2%
 Vitesse du courant (m/s) : 0.01 Présence d'érosion du lit : ☐ oui ☒ non
 État de la berge en rive droite : ☐ Érosion ☐ Accumulation de sédiment ☒ Stabilité
 État de la berge en rive gauche : ☐ Érosion ☐ Accumulation de sédiment ☒ Stabilité

Organisation du lit :

☐ Linéaire ☐ Méandreux ☐ Encaissé (canyon)
☐ Sinueux ☐ Plusieurs chenaux ☒ Perturbé (précisez) : Rectifié

Style fluvial du tronçon :

☐ Marches cuvettes ☐ Dunes et rides
☒ Lit plat ☐ Seuils mouilles
☐ Cascades

Composition du littoral (%) : T1.S1

Argile : 30 Gravier : 0 Roc : 0
 Limon : 0 Galets : 0 Caillou : 0 Matière organique : 70
 Sable : 0 Blocs : 0 Gros blocs : 0
 Plantes émergeantes : 20 Plantes flottantes : 0 Plantes submergées : 0 Total de recouvrement : 20
 Présence d'espèces exotiques envahissantes : ☐ oui ☒ non Précisez : _____
 Présence de bois mort : ☐ oui ☒ non



Section 7 - HABITATS PARTICULIERS

Potentiel d'espèces vulnérables ou menacées :	<input type="checkbox"/> oui	<input checked="" type="checkbox"/> non	Précisez : _____		
Habitat du poisson :	<input checked="" type="checkbox"/> oui	<input type="checkbox"/> non	Précisez : _____		
Potentiel d'utilisation par le poisson :	<input type="checkbox"/> oui	<input checked="" type="checkbox"/> non	<input type="checkbox"/> Frayère	<input type="checkbox"/> Aire d'alimentation	<input type="checkbox"/> Abri
Espèces fauniques observées :	<input type="checkbox"/> oui	<input checked="" type="checkbox"/> non	Autres : _____		
Aménagements fauniques présents :	<input type="checkbox"/> oui	<input checked="" type="checkbox"/> non	Précisez : _____		

Section 8 - Méthode utilisé pour la détermination de la limite du littoral :

<input type="checkbox"/> Côte maximale de l'ouvrage hydraulique (Précisez lequel) :	_____
<input type="checkbox"/> Méthode éco-géomorphogique	
<input type="checkbox"/> Sommet de l'ouvrage de soutènement (Précisez lequel) :	_____
<input checked="" type="checkbox"/> Méthode botanique experte ou biophysique	
<input type="checkbox"/> Limite des inondations d'une crue de récurrence 2 ans (Préciser la donnée utilisée) :	_____
<input type="checkbox"/> Autres (Précisez) :	_____



Fiche de caractérisation des milieux hydriques dans le cadre d'une demande d'analyse d'autorisation
environnementale

Section 1 - IDENTIFICATION

Numéro de station d'inventaire : CE680, SH1 Points GPS (début) : -72.339882 ; 46.725188 Points GPS (fin) : -72.339795 ; 46.725260 Système de référence : WGS84	Date : 2025-06-18 Nom évaluateur(s) : Laurence Denis , Vincent Liboiron
---	--

Section 2 - DESCRIPTION GÉNÉRALE DU SITE

Type de milieu : <input type="checkbox"/> Cours d'eau <input type="checkbox"/> Lac <input checked="" type="checkbox"/> Fossé <input type="checkbox"/> Inexistant Sous type : <input type="checkbox"/> Littoral <input type="checkbox"/> Rive <input type="checkbox"/> Zone inondable <input type="checkbox"/> Côtier ou marin Hydronyme (si connue) : 680 Connectivité : <input type="checkbox"/> Fossés <input type="checkbox"/> Lac <input type="checkbox"/> Cours d'eau permanent <input type="checkbox"/> Cours d'eau intermittent <input type="checkbox"/> Milieux humides (précisez le type) : _____ Emplacement dans le bassin versant : <input type="checkbox"/> En amont <input type="checkbox"/> En aval <input type="checkbox"/> Au milieu <input type="checkbox"/> Autre : _____ Nom du bassin versant d'ordre 1 : _____
--

Description du type d'écoulement Type de tronçon : <input checked="" type="checkbox"/> homogène <input type="checkbox"/> hétérogène Type d'écoulement : <input type="checkbox"/> permanent <input type="checkbox"/> intermittent <input type="checkbox"/> Aucun écoulement <input type="checkbox"/> Souterrain <input type="checkbox"/> Ruissellement Type de lit d'écoulement : <input type="checkbox"/> naturel <input type="checkbox"/> modifié <input checked="" type="checkbox"/> anthropique Obstacles à l'écoulement : <input type="checkbox"/> oui <input type="checkbox"/> non Précisez : _____ Présence de structures anthropiques : <input type="checkbox"/> oui <input type="checkbox"/> non Précisez : _____
--

Section 3 - RIVE

Description :	Rive droite	Rive gauche
Érosion : Perturbations en rive : Types de perturbation :		
Pente de la rive (%) Hauteur du talus (m)		
Présence de végétation (%) Arborescentes : Arbustives : Herbacées :		
Recouvrement végétale naturelle (%) :	<input type="checkbox"/> 0-66 <input type="checkbox"/> plus de 66	<input type="checkbox"/> 0-66 <input type="checkbox"/> plus de 66
Sol perturbé ou végétation absente (%) :	<input type="checkbox"/> 0-66 <input type="checkbox"/> plus de 66	<input type="checkbox"/> 0-66 <input type="checkbox"/> plus de 66
Végétation herbacée coupée (%) :	<input type="checkbox"/> 0-33 <input type="checkbox"/> plus de 33	<input type="checkbox"/> 0-33 <input type="checkbox"/> plus de 33

Section 4 - LITTORAL

Mesure morphométrique et érosion

Largeur moy. de l'eau du jour (m) : _____ Profondeur moy. de l'eau (m) : _____
 Largeur limite du littoral (m) : _____ Pente longitudinale (%) : _____
 Vitesse du courant (m/s) : _____ Présence d'érosion du lit : ☐ oui ☐ non
 État de la berge en rive droite : ☐ Érosion ☐ Accumulation de sédiment ☐ Stabilité
 État de la berge en rive gauche : ☐ Érosion ☐ Accumulation de sédiment ☐ Stabilité

Organisation du lit :

☐ Linéaire ☐ Méandreux ☐ Encaissé (canyon)
☐ Sinueux ☐ Plusieurs chenaux ☐ Perturbé (précisez) : _____

Style fluvial du tronçon :

☐ Marches cuvettes ☐ Dunes et rides
☐ Lit plat ☐ Seuils mouilles
☐ Cascades

Composition du littoral (%) :

Argile : _____ Gravier : _____ Roc : _____
 Limon : _____ Galets : _____ Caillou : _____ Matière organique : _____
 Sable : _____ Blocs : _____ Gros blocs : _____
 Plantes émergeantes : _____ Plantes flottantes : _____ Plantes submergées : _____ Total de recouvrement : _____
 Présence d'espèces exotiques envahissantes : ☐ oui ☐ non Précisez : _____
 Présence de bois mort : ☐ oui ☐ non

Section 7 - HABITATS PARTICULIERS

Potentiel d'espèces vulnérables ou menacées :	<input type="checkbox"/> oui	<input type="checkbox"/> non	Précisez : _____
Habitat du poisson :	<input checked="" type="checkbox"/> oui	<input type="checkbox"/> non	Précisez : _____
Potentiel d'utilisation par le poisson :	<input type="checkbox"/> oui	<input type="checkbox"/> non	<input type="checkbox"/> Frayère <input type="checkbox"/> Aire d'alimentation <input type="checkbox"/> Abri
Espèces fauniques observées :	<input type="checkbox"/> oui	<input checked="" type="checkbox"/> non	<input type="checkbox"/> Autres : _____
Aménagements fauniques présents :	<input type="checkbox"/> oui	<input checked="" type="checkbox"/> non	Précisez : _____

Section 8 - Méthode utilisé pour la détermination de la limite du littoral :

<input type="checkbox"/> Côte maximale de l'ouvrage hydraulique (Précisez lequel) : _____
<input type="checkbox"/> Méthode éco-géomorphogique
<input type="checkbox"/> Sommet de l'ouvrage de soutènement (Précisez lequel) :
<input checked="" type="checkbox"/> Méthode botanique experte ou biophysique
<input type="checkbox"/> Limite des inondations d'une crue de récurrence 2 ans (Préciser la donnée utilisée) : _____
<input type="checkbox"/> Autres (Précisez) : _____

Fiche de caractérisation des milieux hydriques dans le cadre d'une demande d'analyse d'autorisation
environnementale

Section 1 - IDENTIFICATION

Numéro de station d'inventaire : CE681, SH1 Points GPS (début) : -72.337333 ; 46.726456 Points GPS (fin) : -72.336391 ; 46.728110 Système de référence : WGS84	Date : 2025-06-18 Nom évaluateur(s) : Laurence Denis , Vincent Liboiron
---	--

Section 2 - DESCRIPTION GÉNÉRALE DU SITE

Type de milieu : <input type="checkbox"/> Cours d'eau <input type="checkbox"/> Lac <input checked="" type="checkbox"/> Fossé <input type="checkbox"/> Inexistant Sous type : <input type="checkbox"/> Littoral <input type="checkbox"/> Rive <input type="checkbox"/> Zone inondable <input type="checkbox"/> Côtier ou marin Hydronyme (si connue) : 681 Connectivité : <input checked="" type="checkbox"/> Fossés <input type="checkbox"/> Lac <input type="checkbox"/> Cours d'eau permanent <input type="checkbox"/> Cours d'eau intermittent <input type="checkbox"/> Milieux humides (précisez le type) : _____ Emplacement dans le bassin versant : <input type="checkbox"/> En amont <input type="checkbox"/> En aval <input checked="" type="checkbox"/> Au milieu <input type="checkbox"/> Autre : _____ Nom du bassin versant d'ordre 1 : Sainte-Anne
--

Description du type d'écoulement Type de tronçon : <input checked="" type="checkbox"/> homogène <input type="checkbox"/> hétérogène Type d'écoulement : <input type="checkbox"/> permanent <input type="checkbox"/> intermittent <input type="checkbox"/> Aucun écoulement <input type="checkbox"/> Souterrain <input type="checkbox"/> Ruissellement Type de lit d'écoulement : <input type="checkbox"/> naturel <input type="checkbox"/> modifié <input checked="" type="checkbox"/> anthropique Obstacles à l'écoulement : <input type="checkbox"/> oui <input checked="" type="checkbox"/> non Précisez : _____ Présence de structures anthropiques : <input type="checkbox"/> oui <input checked="" type="checkbox"/> non Précisez : _____
--

Section 3 - RIVE

Description : T1	Rive droite	Rive gauche
Érosion :	Aucune	Oui
Perturbations en rive :	oui	oui
Types de perturbation :	chemin	Foresterie
Pente de la rive (%)	8	8
Hauteur du talus (m)	0.8	0.8
Présence de végétation (%)		
Arborescentes :	0	80
Arbustives :	20	5
Herbacées :	10	15
Recouvrement végétale naturelle (%) :	<input checked="" type="checkbox"/> 0-66 <input type="checkbox"/> plus de 66	<input checked="" type="checkbox"/> 0-66 <input type="checkbox"/> plus de 66
Sol perturbé ou végétation absente (%) :	<input type="checkbox"/> 0-66 <input checked="" type="checkbox"/> plus de 66	<input type="checkbox"/> 0-66 <input checked="" type="checkbox"/> plus de 66
Végétation herbacée coupée (%) :	<input type="checkbox"/> 0-33 <input checked="" type="checkbox"/> plus de 33	<input checked="" type="checkbox"/> 0-33 <input type="checkbox"/> plus de 33



Section 4 - LITTORAL

Mesure morphométrique et érosion SH1, T1

Largeur moy. de l'eau du jour (m) :	2	Profondeur moy. de l'eau (m) :	0.2
Largeur limite du littoral (m) :	3	Pente longitudinale (%) :	0-2%
Vitesse du courant (m/s) :	0	Présence d'érosion du lit :	<input type="checkbox"/> oui <input checked="" type="checkbox"/> non
État de la berge en rive droite :	<input type="checkbox"/> Érosion <input type="checkbox"/> Accumulation de sédiment		<input checked="" type="checkbox"/> Stabilité
État de la berge en rive gauche :	<input checked="" type="checkbox"/> Érosion <input type="checkbox"/> Accumulation de sédiment		<input type="checkbox"/> Stabilité

Organisation du lit :

<input type="checkbox"/> Linéaire	<input type="checkbox"/> Méandreux	<input type="checkbox"/> Encaissé (canyon)
<input type="checkbox"/> Sinueux	<input type="checkbox"/> Plusieurs chenaux	<input checked="" type="checkbox"/> Perturbé (précisez) : Rectifié

Style fluvial du tronçon :

<input type="checkbox"/> Marches cuvettes	<input type="checkbox"/> Dunes et rides
<input checked="" type="checkbox"/> Lit plat	<input type="checkbox"/> Seuils mouilles
<input type="checkbox"/> Cascades	

Composition du littoral (%) : T1.S1

Argile : 0	Gravier : 0	Roc : 0	
Limon : 30	Galets : 0	Caillou : 0	Matière organique : 50
Sable : 20	Blocs : 0	Gros blocs : 0	
Plantes émergeantes : 10	Plantes flottantes : 10	Plantes submergées : 5	Total de recouvrement : 25
Présence d'espèces exotiques envahissantes : <input type="checkbox"/> oui <input checked="" type="checkbox"/> non Précisez : _____			
Présence de bois mort : <input type="checkbox"/> oui <input checked="" type="checkbox"/> non			



Section 7 - HABITATS PARTICULIERS

Potentiel d'espèces vulnérables ou menacées :	<input type="checkbox"/> oui	<input checked="" type="checkbox"/> non	Précisez : _____
Habitat du poisson :	<input checked="" type="checkbox"/> oui	<input type="checkbox"/> non	Précisez : _____
Potentiel d'utilisation par le poisson :	<input checked="" type="checkbox"/> oui	<input type="checkbox"/> non	<input type="checkbox"/> Frayère <input checked="" type="checkbox"/> Aire d'alimentation <input checked="" type="checkbox"/> Abri <input type="checkbox"/> Autres : _____
Espèces fauniques observées :	<input type="checkbox"/> oui	<input checked="" type="checkbox"/> non	Précisez : _____
Aménagements fauniques présents :	<input type="checkbox"/> oui	<input checked="" type="checkbox"/> non	Précisez : _____

Section 8 - Méthode utilisé pour la détermination de la limite du littoral :

<input type="checkbox"/> Côte maximale de l'ouvrage hydraulique (Précisez lequel) : _____
<input type="checkbox"/> Méthode éco-géomorphogique
<input type="checkbox"/> Sommet de l'ouvrage de soutènement (Précisez lequel) :
<input checked="" type="checkbox"/> Méthode botanique experte ou biophysique
<input type="checkbox"/> Limite des inondations d'une crue de récurrence 2 ans (Préciser la donnée utilisée) : _____
<input type="checkbox"/> Autres (Précisez) : _____





Fiche de caractérisation des milieux hydriques dans le cadre d'une demande d'analyse d'autorisation
environnementale

Section 1 - IDENTIFICATION

Numéro de station d'inventaire : CE682, SH1 Points GPS (début) : -72.335334 ; 46.728869 Points GPS (fin) : -72.335626 ; 46.728726 Système de référence : WGS84	Date : 2025-06-18 Nom évaluateur(s) : Laurence Denis , Vincent Liboiron
---	--

Section 2 - DESCRIPTION GÉNÉRALE DU SITE

Type de milieu : <input type="checkbox"/> Cours d'eau <input type="checkbox"/> Lac <input checked="" type="checkbox"/> Fossé <input type="checkbox"/> Inexistant Sous type : <input type="checkbox"/> Littoral <input type="checkbox"/> Rive <input type="checkbox"/> Zone inondable <input type="checkbox"/> Côtier ou marin Hydronyme (si connue) : 682 Connectivité : <input type="checkbox"/> Fossés <input type="checkbox"/> Lac <input type="checkbox"/> Cours d'eau permanent <input type="checkbox"/> Cours d'eau intermittent <input type="checkbox"/> Milieux humides (précisez le type) : _____ Emplacement dans le bassin versant : <input type="checkbox"/> En amont <input type="checkbox"/> En aval <input checked="" type="checkbox"/> Au milieu <input type="checkbox"/> Autre : _____ Nom du bassin versant d'ordre 1 : Sainte-Anne

Description du type d'écoulement Type de tronçon : <input checked="" type="checkbox"/> homogène <input type="checkbox"/> hétérogène Type d'écoulement : <input type="checkbox"/> permanent <input type="checkbox"/> intermittent <input type="checkbox"/> Aucun écoulement <input type="checkbox"/> Souterrain <input type="checkbox"/> Ruissellement Type de lit d'écoulement : <input type="checkbox"/> naturel <input type="checkbox"/> modifié <input checked="" type="checkbox"/> anthropique Obstacles à l'écoulement : <input type="checkbox"/> oui <input type="checkbox"/> non Précisez : _____ Présence de structures anthropiques : <input type="checkbox"/> oui <input type="checkbox"/> non Précisez : _____
--

Section 3 - RIVE

Description :	Rive droite	Rive gauche
Érosion :		
Perturbations en rive :		
Types de perturbation :		
Pente de la rive (%)		
Hauteur du talus (m)		
Présence de végétation (%)		
Arborescentes :		
Arbustives :		
Herbacées :		
Recouvrement végétale naturelle (%) :	<input type="checkbox"/> 0-66 <input type="checkbox"/> plus de 66	<input type="checkbox"/> 0-66 <input type="checkbox"/> plus de 66
Sol perturbé ou végétation absente (%) :	<input type="checkbox"/> 0-66 <input type="checkbox"/> plus de 66	<input type="checkbox"/> 0-66 <input type="checkbox"/> plus de 66
Végétation herbacée coupée (%) :	<input type="checkbox"/> 0-33 <input type="checkbox"/> plus de 33	<input type="checkbox"/> 0-33 <input type="checkbox"/> plus de 33



Section 4 - LITTORAL

Mesure morphométrique et érosion

Largeur moy. de l'eau du jour (m) : _____ Profondeur moy. de l'eau (m) : _____
 Largeur limite du littoral (m) : _____ Pente longitudinale (%) : _____
 Vitesse du courant (m/s) : _____ Présence d'érosion du lit : ☐ oui ☐ non
 État de la berge en rive droite : ☐ Érosion ☐ Accumulation de sédiment ☐ Stabilité
 État de la berge en rive gauche : ☐ Érosion ☐ Accumulation de sédiment ☐ Stabilité

Organisation du lit :

☐ Linéaire ☐ Méandreux ☐ Encaissé (canyon)
☐ Sinueux ☐ Plusieurs chenaux ☒ Perturbé (précisez) : Rectifié

Style fluvial du tronçon :

☐ Marches cuvettes ☐ Dunes et rides
☒ Lit plat ☐ Seuils mouilles
☐ Cascades

Composition du littoral (%) :

Argile : _____ Gravier : _____ Roc : _____
 Limon : _____ Galets : _____ Caillou : _____ Matière organique : _____
 Sable : _____ Blocs : _____ Gros blocs : _____
 Plantes émergeantes : _____ Plantes flottantes : _____ Plantes submergées : _____ Total de recouvrement : _____
 Présence d'espèces exotiques envahissantes : ☐ oui ☐ non Précisez : _____
 Présence de bois mort : ☐ oui ☐ non



Section 7 - HABITATS PARTICULIERS

Potentiel d'espèces vulnérables ou menacées :	<input type="checkbox"/> oui	<input type="checkbox"/> non	Précisez : _____		
Habitat du poisson :	<input checked="" type="checkbox"/> oui	<input type="checkbox"/> non	Précisez : _____		
Potentiel d'utilisation par le poisson :	<input type="checkbox"/> oui	<input checked="" type="checkbox"/> non	<input type="checkbox"/> Frayère	<input type="checkbox"/> Aire d'alimentation	<input type="checkbox"/> Abri
Espèces fauniques observées :	<input type="checkbox"/> oui	<input checked="" type="checkbox"/> non	<input type="checkbox"/> Autres : _____		
Aménagements fauniques présents :	<input type="checkbox"/> oui	<input checked="" type="checkbox"/> non	Précisez : _____		

Section 8 - Méthode utilisé pour la détermination de la limite du littoral :

<input type="checkbox"/> Côte maximale de l'ouvrage hydraulique (Précisez lequel) :	_____
<input type="checkbox"/> Méthode éco-géomorphogique	
<input type="checkbox"/> Sommet de l'ouvrage de soutènement (Précisez lequel) :	_____
<input checked="" type="checkbox"/> Méthode botanique experte ou biophysique	
<input type="checkbox"/> Limite des inondations d'une crue de récurrence 2 ans (Préciser la donnée utilisée) :	_____
<input type="checkbox"/> Autres (Précisez) :	_____





Fiche de caractérisation des milieux hydriques dans le cadre d'une demande d'analyse d'autorisation
environnementale

Section 1 - IDENTIFICATION

Numéro de station d'inventaire : CE683, SH1 Points GPS (début) : -72.337816 ; 46.727241 Points GPS (fin) : -72.338124 ; 46.727194 Système de référence : WGS84	Date : 2025-06-18 Nom évaluateur(s) : Laurence Denis , Vincent Liboiron
---	--

Section 2 - DESCRIPTION GÉNÉRALE DU SITE

Type de milieu : <input type="checkbox"/> Cours d'eau <input type="checkbox"/> Lac <input type="checkbox"/> Fossé <input checked="" type="checkbox"/> Inexistant Sous type : <input type="checkbox"/> Littoral <input type="checkbox"/> Rive <input type="checkbox"/> Zone inondable <input type="checkbox"/> Côtier ou marin Hydronyme (si connue) : 683 Connectivité : <input type="checkbox"/> Fossés <input type="checkbox"/> Lac <input type="checkbox"/> Cours d'eau permanent <input type="checkbox"/> Cours d'eau intermittent <input type="checkbox"/> Milieux humides (précisez le type) : _____ Emplacement dans le bassin versant : <input type="checkbox"/> En amont <input type="checkbox"/> En aval <input checked="" type="checkbox"/> Au milieu <input type="checkbox"/> Autre : _____ Nom du bassin versant d'ordre 1 : 1

Description du type d'écoulement Type de tronçon : <input checked="" type="checkbox"/> homogène <input type="checkbox"/> hétérogène Type d'écoulement : <input type="checkbox"/> permanent <input type="checkbox"/> intermittent <input checked="" type="checkbox"/> Aucun écoulement <input type="checkbox"/> Souterrain <input type="checkbox"/> Ruissellement Type de lit d'écoulement : <input type="checkbox"/> naturel <input type="checkbox"/> modifié <input type="checkbox"/> anthropique Obstacles à l'écoulement : <input type="checkbox"/> oui <input checked="" type="checkbox"/> non Précisez : _____ Présence de structures anthropiques : <input type="checkbox"/> oui <input checked="" type="checkbox"/> non Précisez : _____
--

Section 3 - RIVE

Description :	Rive droite	Rive gauche
Érosion :		
Perturbations en rive :		
Types de perturbation :		
Pente de la rive (%)		
Hauteur du talus (m)		
Présence de végétation (%)		
Arborescentes :		
Arbustives :		
Herbacées :		
Recouvrement végétale naturelle (%) :	<input type="checkbox"/> 0-66 <input type="checkbox"/> plus de 66	<input type="checkbox"/> 0-66 <input type="checkbox"/> plus de 66
Sol perturbé ou végétation absente (%) :	<input type="checkbox"/> 0-66 <input type="checkbox"/> plus de 66	<input type="checkbox"/> 0-66 <input type="checkbox"/> plus de 66
Végétation herbacée coupée (%) :	<input type="checkbox"/> 0-33 <input type="checkbox"/> plus de 33	<input type="checkbox"/> 0-33 <input type="checkbox"/> plus de 33



Section 4 - LITTORAL

Mesure morphométrique et érosion

Largeur moy. de l'eau du jour (m) : _____

Profondeur moy. de l'eau (m) : _____

Largeur limite du littoral (m) : _____

Pente longitudinale (%) : _____

Vitesse du courant (m/s) : _____

Présence d'érosion du lit : ☐ oui ☐ non

État de la berge en rive droite : ☐ Érosion

☐ Accumulation de sédiment ☐ Stabilité

État de la berge en rive gauche : ☐ Érosion

☐ Accumulation de sédiment ☐ Stabilité

Organisation du lit :

☐ Linéaire

☐ Méandreux

☐ Encaissé (canyon)

☐ Sinueux

☐ Plusieurs chenaux

☐ Perturbé (précisez) : _____

Style fluvial du tronçon :

☐ Marches cuvettes

☐ Dunes et rides

☐ Lit plat

☐ Seuils mouilles

☐ Cascades

Composition du littoral (%) :

Argile : _____

Gravier : _____

Roc : _____

Limon : _____

Galets : _____

Caillou : _____

Matière organique : _____

Sable : _____

Blocs : _____

Gros blocs : _____

Plantes émergeantes : _____ Plantes flottantes : _____ Plantes submergées : _____ Total de recouvrement : _____

Présence d'espèces exotiques envahissantes : ☐ oui ☐ non Précisez : _____

Présence de bois mort : ☐ oui ☐ non



Section 7 - HABITATS PARTICULIERS

Potentiel d'espèces vulnérables ou menacées :	<input type="checkbox"/> oui	<input checked="" type="checkbox"/> non	Précisez : _____		
Habitat du poisson :	<input type="checkbox"/> oui	<input checked="" type="checkbox"/> non	Précisez : _____		
Potentiel d'utilisation par le poisson :	<input type="checkbox"/> oui	<input type="checkbox"/> non	<input type="checkbox"/> Frayère	<input type="checkbox"/> Aire d'alimentation	<input type="checkbox"/> Abri
Espèces fauniques observées :	<input type="checkbox"/> oui	<input checked="" type="checkbox"/> non	Autres : _____		
Aménagements fauniques présents :	<input type="checkbox"/> oui	<input checked="" type="checkbox"/> non	Précisez : _____		

Section 8 - Méthode utilisé pour la détermination de la limite du littoral :

<input type="checkbox"/> Côte maximale de l'ouvrage hydraulique (Précisez lequel) :	_____
<input type="checkbox"/> Méthode éco-géomorphogique	
<input type="checkbox"/> Sommet de l'ouvrage de soutènement (Précisez lequel) :	_____
<input checked="" type="checkbox"/> Méthode botanique experte ou biophysique	
<input type="checkbox"/> Limite des inondations d'une crue de récurrence 2 ans (Préciser la donnée utilisée) :	_____
<input type="checkbox"/> Autres (Précisez) :	_____



Fiche de caractérisation des milieux hydriques dans le cadre d'une demande d'analyse d'autorisation
environnementale

Section 1 - IDENTIFICATION

Numéro de station d'inventaire : CE683, SH2 Points GPS (début) : -72.336685 ; 46.726737 Points GPS (fin) : -72.337174 ; 46.726939 Système de référence : WGS84	Date : 2025-06-18 Nom évaluateur(s) : Laurence Denis , Vincent Liboiron
---	--

Section 2 - DESCRIPTION GÉNÉRALE DU SITE

Type de milieu : <input type="checkbox"/> Cours d'eau <input type="checkbox"/> Lac <input type="checkbox"/> Fossé <input checked="" type="checkbox"/> Inexistant Sous type : <input type="checkbox"/> Littoral <input type="checkbox"/> Rive <input type="checkbox"/> Zone inondable <input type="checkbox"/> Côtier ou marin Hydronyme (si connue) : 683 Connectivité : <input type="checkbox"/> Fossés <input type="checkbox"/> Lac <input type="checkbox"/> Cours d'eau permanent <input type="checkbox"/> Cours d'eau intermittent <input type="checkbox"/> Milieux humides (précisez le type) : _____ Emplacement dans le bassin versant : <input type="checkbox"/> En amont <input type="checkbox"/> En aval <input checked="" type="checkbox"/> Au milieu <input type="checkbox"/> Autre : _____ Nom du bassin versant d'ordre 1 : Sainte-Anne

Description du type d'écoulement Type de tronçon : <input checked="" type="checkbox"/> homogène <input type="checkbox"/> hétérogène Type d'écoulement : <input type="checkbox"/> permanent <input type="checkbox"/> intermittent <input checked="" type="checkbox"/> Aucun écoulement <input type="checkbox"/> Souterrain <input type="checkbox"/> Ruissellement Type de lit d'écoulement : <input type="checkbox"/> naturel <input type="checkbox"/> modifié <input type="checkbox"/> anthropique Obstacles à l'écoulement : <input type="checkbox"/> oui <input checked="" type="checkbox"/> non Précisez : _____ Présence de structures anthropiques : <input type="checkbox"/> oui <input checked="" type="checkbox"/> non Précisez : _____
--

Section 3 - RIVE

Description :	Rive droite	Rive gauche
Érosion :		
Perturbations en rive :		
Types de perturbation :		
Pente de la rive (%)		
Hauteur du talus (m)		
Présence de végétation (%)		
Arborescentes :		
Arbustives :		
Herbacées :		
Recouvrement végétale naturelle (%) :	<input type="checkbox"/> 0-66 <input type="checkbox"/> plus de 66	<input type="checkbox"/> 0-66 <input type="checkbox"/> plus de 66
Sol perturbé ou végétation absente (%) :	<input type="checkbox"/> 0-66 <input type="checkbox"/> plus de 66	<input type="checkbox"/> 0-66 <input type="checkbox"/> plus de 66
Végétation herbacée coupée (%) :	<input type="checkbox"/> 0-33 <input type="checkbox"/> plus de 33	<input type="checkbox"/> 0-33 <input type="checkbox"/> plus de 33

Section 4 - LITTORAL

Mesure morphométrique et érosion

Largeur moy. de l'eau du jour (m) : _____ Profondeur moy. de l'eau (m) : _____
 Largeur limite du littoral (m) : _____ Pente longitudinale (%) : _____
 Vitesse du courant (m/s) : _____ Présence d'érosion du lit : ☐ oui ☐ non
 État de la berge en rive droite : ☐ Érosion ☐ Accumulation de sédiment ☐ Stabilité
 État de la berge en rive gauche : ☐ Érosion ☐ Accumulation de sédiment ☐ Stabilité

Organisation du lit :

☐ Linéaire ☐ Méandreux ☐ Encaissé (canyon)
☐ Sinueux ☐ Plusieurs chenaux ☐ Perturbé (précisez) : _____

Style fluvial du tronçon :

☐ Marches cuvettes ☐ Dunes et rides
☐ Lit plat ☐ Seuils mouilles
☐ Cascades

Composition du littoral (%) :

Argile : _____ Gravier : _____ Roc : _____
 Limon : _____ Galets : _____ Caillou : _____ Matière organique : _____
 Sable : _____ Blocs : _____ Gros blocs : _____
 Plantes émergeantes : _____ Plantes flottantes : _____ Plantes submergées : _____ Total de recouvrement : _____
 Présence d'espèces exotiques envahissantes : ☐ oui ☐ non Précisez : _____
 Présence de bois mort : ☐ oui ☐ non



Section 7 - HABITATS PARTICULIERS

Potentiel d'espèces vulnérables ou menacées :	<input type="checkbox"/> oui	<input checked="" type="checkbox"/> non	Précisez : _____		
Habitat du poisson :	<input type="checkbox"/> oui	<input checked="" type="checkbox"/> non	Précisez : _____		
Potentiel d'utilisation par le poisson :	<input type="checkbox"/> oui	<input type="checkbox"/> non	<input type="checkbox"/> Frayère	<input type="checkbox"/> Aire d'alimentation	<input type="checkbox"/> Abri
Espèces fauniques observées :	<input type="checkbox"/> oui	<input checked="" type="checkbox"/> non	Autres : _____		
Aménagements fauniques présents :	<input type="checkbox"/> oui	<input checked="" type="checkbox"/> non	Précisez : _____		

Section 8 - Méthode utilisé pour la détermination de la limite du littoral :

<input type="checkbox"/> Côte maximale de l'ouvrage hydraulique (Précisez lequel) :	_____
<input type="checkbox"/> Méthode éco-géomorphogique	
<input type="checkbox"/> Sommet de l'ouvrage de soutènement (Précisez lequel) :	_____
<input checked="" type="checkbox"/> Méthode botanique experte ou biophysique	
<input type="checkbox"/> Limite des inondations d'une crue de récurrence 2 ans (Préciser la donnée utilisée) :	_____
<input type="checkbox"/> Autres (Précisez) :	_____



Fiche de caractérisation des milieux hydriques dans le cadre d'une demande d'analyse d'autorisation
environnementale

Section 1 - IDENTIFICATION

Numéro de station d'inventaire : CE684, SH1 Points GPS (début) : -72.337555 ; 46.726855 Points GPS (fin) : -72.336421 ; 46.728267 Système de référence : WGS84	Date : 2025-06-18 Nom évaluateur(s) : Laurence Denis , Vincent Liboiron
---	--

Section 2 - DESCRIPTION GÉNÉRALE DU SITE

Type de milieu : <input type="checkbox"/> Cours d'eau <input type="checkbox"/> Lac <input type="checkbox"/> Fossé <input checked="" type="checkbox"/> Inexistant Sous type : <input type="checkbox"/> Littoral <input type="checkbox"/> Rive <input type="checkbox"/> Zone inondable <input type="checkbox"/> Côtier ou marin Hydronyme (si connue) : 684 Connectivité : <input checked="" type="checkbox"/> Fossés <input type="checkbox"/> Lac <input type="checkbox"/> Cours d'eau permanent <input type="checkbox"/> Cours d'eau intermittent <input type="checkbox"/> Milieux humides (précisez le type) : _____ Emplacement dans le bassin versant : <input type="checkbox"/> En amont <input type="checkbox"/> En aval <input checked="" type="checkbox"/> Au milieu <input type="checkbox"/> Autre : _____ Nom du bassin versant d'ordre 1 : Sainte-Anne
--

Description du type d'écoulement			
Type de tronçon :	<input checked="" type="checkbox"/> homogène	<input type="checkbox"/> hétérogène	
Type d'écoulement :	<input type="checkbox"/> permanent	<input type="checkbox"/> intermittent	
	<input type="checkbox"/> Aucun écoulement	<input type="checkbox"/> Souterrain	<input type="checkbox"/> Ruissellement
Type de lit d'écoulement :	<input type="checkbox"/> naturel	<input type="checkbox"/> modifié	<input type="checkbox"/> anthropique
Obstacles à l'écoulement :	<input type="checkbox"/> oui	<input checked="" type="checkbox"/> non	Précisez : _____
Présence de structures anthropiques :	<input checked="" type="checkbox"/> oui	<input type="checkbox"/> non	Précisez : Ponceau

Section 3 - RIVE

Description :	Rive droite	Rive gauche
Érosion :		
Perturbations en rive :		
Types de perturbation :		
Pente de la rive (%)		
Hauteur du talus (m)		
Présence de végétation (%)		
Arborescentes :		
Arbustives :		
Herbacées :		
Recouvrement végétale naturelle (%) :	<input type="checkbox"/> 0-66 <input type="checkbox"/> plus de 66	<input type="checkbox"/> 0-66 <input type="checkbox"/> plus de 66
Sol perturbé ou végétation absente (%) :	<input type="checkbox"/> 0-66 <input type="checkbox"/> plus de 66	<input type="checkbox"/> 0-66 <input type="checkbox"/> plus de 66
Végétation herbacée coupée (%) :	<input type="checkbox"/> 0-33 <input type="checkbox"/> plus de 33	<input type="checkbox"/> 0-33 <input type="checkbox"/> plus de 33



Section 4 - LITTORAL

Mesure morphométrique et érosion

Largeur moy. de l'eau du jour (m) : _____ Profondeur moy. de l'eau (m) : _____
 Largeur limite du littoral (m) : _____ Pente longitudinale (%) : _____
 Vitesse du courant (m/s) : _____ Présence d'érosion du lit : ☐ oui ☐ non
 État de la berge en rive droite : ☐ Érosion ☐ Accumulation de sédiment ☐ Stabilité
 État de la berge en rive gauche : ☐ Érosion ☐ Accumulation de sédiment ☐ Stabilité

Organisation du lit :

☐ Linéaire ☐ Méandreux ☐ Encaissé (canyon)
☐ Sinueux ☐ Plusieurs chenaux ☐ Perturbé (précisez) : _____

Style fluvial du tronçon :

☐ Marches cuvettes ☐ Dunes et rides
☐ Lit plat ☐ Seuils mouilles
☐ Cascades

Composition du littoral (%) :

Argile : _____ Gravier : _____ Roc : _____
 Limon : _____ Galets : _____ Caillou : _____ Matière organique : _____
 Sable : _____ Blocs : _____ Gros blocs : _____
 Plantes émergentes : _____ Plantes flottantes : _____ Plantes submergées : _____ Total de recouvrement : _____
 Présence d'espèces exotiques envahissantes : ☐ oui ☐ non Précisez : _____
 Présence de bois mort : ☐ oui ☐ non



Section 7 - HABITATS PARTICULIERS

Potentiel d'espèces vulnérables ou menacées :	<input type="checkbox"/> oui	<input checked="" type="checkbox"/> non	Précisez : _____		
Habitat du poisson :	<input checked="" type="checkbox"/> oui	<input checked="" type="checkbox"/> non	Précisez : _____		
Potentiel d'utilisation par le poisson :	<input checked="" type="checkbox"/> oui	<input type="checkbox"/> non	<input type="checkbox"/> Frayère	<input type="checkbox"/> Aire d'alimentation	<input checked="" type="checkbox"/> Abri
Espèces fauniques observées :	<input type="checkbox"/> oui	<input checked="" type="checkbox"/> non	Précisez : _____		
Aménagements fauniques présents :	<input type="checkbox"/> oui	<input checked="" type="checkbox"/> non	Précisez : _____		

Section 8 - Méthode utilisé pour la détermination de la limite du littoral :

<input type="checkbox"/> Côte maximale de l'ouvrage hydraulique (Précisez lequel) :	_____
<input type="checkbox"/> Méthode éco-géomorphogique	
<input type="checkbox"/> Sommet de l'ouvrage de soutènement (Précisez lequel) :	_____
<input checked="" type="checkbox"/> Méthode botanique experte ou biophysique	
<input type="checkbox"/> Limite des inondations d'une crue de récurrence 2 ans (Préciser la donnée utilisée) :	_____
<input type="checkbox"/> Autres (Précisez) :	_____





Fiche de caractérisation des milieux hydriques dans le cadre d'une demande d'analyse d'autorisation
environnementale

Section 1 - IDENTIFICATION

Numéro de station d'inventaire : CE685, SH1 Points GPS (début) : -72.334703 ; 46.729319 Points GPS (fin) : -72.334475 ; 46.729608 Système de référence : WGS84	Date : 2025-06-18 Nom évaluateur(s) : Laurence Denis , Vincent Liboiron
---	--

Section 2 - DESCRIPTION GÉNÉRALE DU SITE

Type de milieu : <input type="checkbox"/> Cours d'eau <input type="checkbox"/> Lac <input checked="" type="checkbox"/> Fossé <input type="checkbox"/> Inexistant Sous type : <input type="checkbox"/> Littoral <input type="checkbox"/> Rive <input type="checkbox"/> Zone inondable <input type="checkbox"/> Côtier ou marin Hydronyme (si connue) : 685 Connectivité : <input type="checkbox"/> Fossés <input type="checkbox"/> Lac <input type="checkbox"/> Cours d'eau permanent <input type="checkbox"/> Cours d'eau intermittent <input type="checkbox"/> Milieux humides (précisez le type) : _____ Emplacement dans le bassin versant : <input type="checkbox"/> En amont <input type="checkbox"/> En aval <input checked="" type="checkbox"/> Au milieu <input type="checkbox"/> Autre : _____ Nom du bassin versant d'ordre 1 : Sainte-Anne

Description du type d'écoulement			
Type de tronçon :	<input checked="" type="checkbox"/> homogène	<input type="checkbox"/> hétérogène	
Type d'écoulement :	<input type="checkbox"/> permanent	<input type="checkbox"/> intermittent	
	<input type="checkbox"/> Aucun écoulement	<input type="checkbox"/> Souterrain	<input type="checkbox"/> Ruissellement
Type de lit d'écoulement :	<input type="checkbox"/> naturel	<input type="checkbox"/> modifié	<input checked="" type="checkbox"/> anthropique
Obstacles à l'écoulement :	<input type="checkbox"/> oui	<input type="checkbox"/> non	Précisez : _____
Présence de structures anthropiques :	<input type="checkbox"/> oui	<input type="checkbox"/> non	Précisez : _____

Section 3 - RIVE

Description :	Rive droite	Rive gauche
Érosion :		
Perturbations en rive :		
Types de perturbation :		
Pente de la rive (%)		
Hauteur du talus (m)		
Présence de végétation (%)		
Arborescentes :		
Arbustives :		
Herbacées :		
Recouvrement végétale naturelle (%) :	<input type="checkbox"/> 0-66 <input type="checkbox"/> plus de 66	<input type="checkbox"/> 0-66 <input type="checkbox"/> plus de 66
Sol perturbé ou végétation absente (%) :	<input type="checkbox"/> 0-66 <input type="checkbox"/> plus de 66	<input type="checkbox"/> 0-66 <input type="checkbox"/> plus de 66
Végétation herbacée coupée (%) :	<input type="checkbox"/> 0-33 <input type="checkbox"/> plus de 33	<input type="checkbox"/> 0-33 <input type="checkbox"/> plus de 33



Section 4 - LITTORAL

Mesure morphométrique et érosion

Largeur moy. de l'eau du jour (m) : _____

Profondeur moy. de l'eau (m) : _____

Largeur limite du littoral (m) : _____

Pente longitudinale (%) : _____

Vitesse du courant (m/s) : _____

Présence d'érosion du lit : ☐ oui ☐ non

État de la berge en rive droite : ☐ Érosion

☐ Accumulation de sédiment

☐ Stabilité

État de la berge en rive gauche : ☐ Érosion

☐ Accumulation de sédiment

☐ Stabilité

Organisation du lit :

☐ Linéaire

☐ Méandreux

☐ Encaissé (canyon)

☐ Sinueux

☐ Plusieurs chenaux

☒ Perturbé (précisez) : Rectifié

Style fluvial du tronçon :

☐ Marches cuvettes

☐ Dunes et rides

☒ Lit plat

☐ Seuils mouilles

☐ Cascades

Composition du littoral (%) :

Argile : _____

Gravier : _____

Roc : _____

Limon : _____

Galets : _____

Caillou : _____

Matière organique : _____

Sable : _____

Blocs : _____

Gros blocs : _____

Plantes émergeantes : _____ Plantes flottantes : _____ Plantes submergées : _____ Total de recouvrement : _____

Présence d'espèces exotiques envahissantes : ☐ oui ☐ non Précisez : _____

Présence de bois mort : ☐ oui ☐ non



Section 7 - HABITATS PARTICULIERS

Potentiel d'espèces vulnérables ou menacées :	<input type="checkbox"/> oui	<input type="checkbox"/> non	Précisez : _____		
Habitat du poisson :	<input checked="" type="checkbox"/> oui	<input type="checkbox"/> non	Précisez : _____		
Potentiel d'utilisation par le poisson :	<input type="checkbox"/> oui	<input checked="" type="checkbox"/> non	<input type="checkbox"/> Frayère	<input type="checkbox"/> Aire d'alimentation	<input type="checkbox"/> Abri
Espèces fauniques observées :	<input type="checkbox"/> oui	<input checked="" type="checkbox"/> non	<input type="checkbox"/> Autres : _____		
Aménagements fauniques présents :	<input type="checkbox"/> oui	<input checked="" type="checkbox"/> non	Précisez : _____		

Section 8 - Méthode utilisé pour la détermination de la limite du littoral :

<input type="checkbox"/> Côte maximale de l'ouvrage hydraulique (Précisez lequel) :	_____
<input type="checkbox"/> Méthode éco-géomorphogique	
<input type="checkbox"/> Sommet de l'ouvrage de soutènement (Précisez lequel) :	
<input checked="" type="checkbox"/> Méthode botanique experte ou biophysique	
<input type="checkbox"/> Limite des inondations d'une crue de récurrence 2 ans (Préciser la donnée utilisée) :	_____
<input type="checkbox"/> Autres (Précisez) :	_____



Fiche de caractérisation des milieux hydriques dans le cadre d'une demande d'analyse d'autorisation environnementale

Section 1 - IDENTIFICATION

Numéro de station d'inventaire : CE686, SH2 Points GPS (début) : -72.330818 ; 46.729668 Points GPS (fin) : -72.331046 ; 46.730235 Système de référence : WGS84	Date : 2025-06-18 Nom évaluateur(s) : Laurence Denis , Vincent Liboiron
---	--

Section 2 - DESCRIPTION GÉNÉRALE DU SITE

Type de milieu : <input checked="" type="checkbox"/> Cours d'eau <input type="checkbox"/> Lac <input type="checkbox"/> Fossé <input type="checkbox"/> Inexistant Sous type : <input checked="" type="checkbox"/> Littoral <input checked="" type="checkbox"/> Rive <input type="checkbox"/> Zone inondable <input type="checkbox"/> Côtier ou marin Hydronyme (si connue) : <u>686</u>
Connectivité : <input checked="" type="checkbox"/> Fossés <input type="checkbox"/> Lac <input type="checkbox"/> Cours d'eau permanent <input checked="" type="checkbox"/> Cours d'eau intermittent <input type="checkbox"/> Milieux humides (précisez le type) : _____
Emplacement dans le bassin versant : <input type="checkbox"/> En amont <input type="checkbox"/> En aval <input checked="" type="checkbox"/> Au milieu <input type="checkbox"/> Autre : _____
Nom du bassin versant d'ordre 1 : <u>Sainte-Anne</u>

Description du type d'écoulement			
Type de tronçon :	<input checked="" type="checkbox"/> homogène	<input type="checkbox"/> hétérogène	
Type d'écoulement :	<input checked="" type="checkbox"/> permanent	<input type="checkbox"/> intermittent	
	<input type="checkbox"/> Aucun écoulement	<input type="checkbox"/> Souterrain	<input type="checkbox"/> Ruissellement
Type de lit d'écoulement :	<input checked="" type="checkbox"/> naturel	<input type="checkbox"/> modifié	<input type="checkbox"/> anthropique
Obstacles à l'écoulement :	<input type="checkbox"/> oui	<input checked="" type="checkbox"/> non	Précisez : _____
Présence de structures anthropiques :	<input checked="" type="checkbox"/> oui	<input type="checkbox"/> non	Précisez : Ponceau

Section 3 - RIVE

Description : T1	Rive droite	Rive gauche
Érosion :	Aucune	Aucune
Perturbations en rive :	Non	Non
Types de perturbation :	NA	NA
Pente de la rive (%)	3	3
Hauteur du talus (m)	0.3	0.3
Présence de végétation (%)		
Arborescentes :	30	30
Arbustives :	35	35
Herbacées :	45	45
Recouvrement végétale naturelle (%) :	<input type="checkbox"/> 0-66 <input checked="" type="checkbox"/> plus de 66	<input type="checkbox"/> 0-66 <input checked="" type="checkbox"/> plus de 66
Sol perturbé ou végétation absente (%) :	<input checked="" type="checkbox"/> 0-66 <input type="checkbox"/> plus de 66	<input checked="" type="checkbox"/> 0-66 <input type="checkbox"/> plus de 66
Végétation herbacée coupée (%) :	<input checked="" type="checkbox"/> 0-33 <input type="checkbox"/> plus de 33	<input checked="" type="checkbox"/> 0-33 <input type="checkbox"/> plus de 33



Section 4 - LITTORAL

Mesure morphométrique et SH2, T1 érosion

Largeur moy. de l'eau du jour (m) :	0.5	Profondeur moy. de l'eau (m) :	0.02
Largeur limite du littoral (m) :	2	Pente longitudinale (%) :	0-2%
Vitesse du courant (m/s) :	0.1	Présence d'érosion du lit :	<input type="checkbox"/> oui <input checked="" type="checkbox"/> non
État de la berge en rive droite :	<input type="checkbox"/> Érosion	<input type="checkbox"/> Accumulation de sédiment	<input checked="" type="checkbox"/> Stabilité
État de la berge en rive gauche :	<input type="checkbox"/> Érosion	<input type="checkbox"/> Accumulation de sédiment	<input checked="" type="checkbox"/> Stabilité

Organisation du lit :

<input type="checkbox"/> Linéaire	<input type="checkbox"/> Méandrex	<input type="checkbox"/> Encaissé (canyon)
<input checked="" type="checkbox"/> Sinueux	<input type="checkbox"/> Plusieurs chenaux	<input type="checkbox"/> Perturbé (précisez) : _____

Style fluvial du tronçon :

<input type="checkbox"/> Marches cuvettes	<input type="checkbox"/> Dunes et rides
<input checked="" type="checkbox"/> Lit plat	<input type="checkbox"/> Seuils mouilles
<input type="checkbox"/> Cascades	

Composition du littoral (%) : T1.S1

Argile : 35	Gravier : 0	Roc : 0	
Limon : 0	Galets : 0	Caillou : 0	Matière organique : 5
Sable : 60	Blocs : 0	Gros blocs : 0	
Plantes émergeantes : 0	Plantes flottantes : 0	Plantes submergées : 0	Total de recouvrement : 0
Présence d'espèces exotiques envahissantes : <input type="checkbox"/> oui <input checked="" type="checkbox"/> non Précisez : _____			
Présence de bois mort : <input checked="" type="checkbox"/> oui <input type="checkbox"/> non			



Section 7 - HABITATS PARTICULIERS

Potentiel d'espèces vulnérables ou menacées :	<input type="checkbox"/> oui	<input checked="" type="checkbox"/> non	Précisez : _____
Habitat du poisson :	<input checked="" type="checkbox"/> oui	<input type="checkbox"/> non	Précisez : _____
Potentiel d'utilisation par le poisson :	<input checked="" type="checkbox"/> oui	<input type="checkbox"/> non	<input type="checkbox"/> Frayère <input type="checkbox"/> Aire d'alimentation <input checked="" type="checkbox"/> Abri <input type="checkbox"/> Autres : _____
Espèces fauniques observées :	<input type="checkbox"/> oui	<input checked="" type="checkbox"/> non	Précisez : _____
Aménagements fauniques présents :	<input type="checkbox"/> oui	<input checked="" type="checkbox"/> non	Précisez : _____

Section 8 - Méthode utilisé pour la détermination de la limite du littoral :

<input type="checkbox"/> Côte maximale de l'ouvrage hydraulique (Précisez lequel) : _____
<input type="checkbox"/> Méthode éco-géomorphogique
<input type="checkbox"/> Sommet de l'ouvrage de soutènement (Précisez lequel) :
<input checked="" type="checkbox"/> Méthode botanique experte ou biophysique
<input type="checkbox"/> Limite des inondations d'une crue de récurrence 2 ans (Préciser la donnée utilisée) : _____
<input type="checkbox"/> Autres (Précisez) : _____





Fiche de caractérisation des milieux hydriques dans le cadre d'une demande d'analyse d'autorisation
environnementale

Section 1 - IDENTIFICATION

Numéro de station d'inventaire : CE686, SH3 Points GPS (début) : -72.331084 ; 46.730253 Points GPS (fin) : -72.331228 ; 46.730681 Système de référence : WGS84	Date : 2025-06-18 Nom évaluateur(s) : Laurence Denis , Vincent Liboiron
---	--

Section 2 - DESCRIPTION GÉNÉRALE DU SITE

Type de milieu : ☒ Cours d'eau ☐ Lac ☐ Fossé ☐ Inexistant

Sous type : ☒ Littoral ☒ Rive ☐ Zone inondable ☐ Côtier ou marin

Hydronyme (si connue) : 686

Connectivité : ☒ Fossés ☐ Lac ☒ Cours d'eau permanent

☐ Cours d'eau intermittent ☐ Milieux humides (précisez le type) : _____

Emplacement dans le bassin versant : ☐ En amont ☐ En aval ☒ Au milieu ☐ Autre : _____

Nom du bassin versant d'ordre 1 : Sainte-Anne

Description du type d'écoulement

Type de tronçon : ☒ homogène ☐ hétérogène

Type d'écoulement : ☐ permanent ☒ intermittent

☐ Aucun écoulement ☐ Souterrain ☐ Ruissellement

Type de lit d'écoulement : ☒ naturel ☐ modifié ☐ anthropique

Obstacles à l'écoulement : ☐ oui ☒ non Précisez : _____

Présence de structures anthropiques : ☐ oui ☒ non Précisez : _____

Section 3 - RIVE

Description : T1	Rive droite	Rive gauche
Érosion :	Aucune	Aucune
Perturbations en rive :	Non	Non
Types de perturbation :	NA	NA
Pente de la rive (%)	8	8
Hauteur du talus (m)	0.8	0.8
Présence de végétation (%)		
Arborescentes :	60	60
Arbustives :	35	35
Herbacées :	20	20
Recouvrement végétale naturelle (%) :	<input type="checkbox"/> 0-66 <input checked="" type="checkbox"/> plus de 66	<input type="checkbox"/> 0-66 <input checked="" type="checkbox"/> plus de 66
Sol perturbé ou végétation absente (%) :	<input checked="" type="checkbox"/> 0-66 <input type="checkbox"/> plus de 66	<input checked="" type="checkbox"/> 0-66 <input type="checkbox"/> plus de 66
Végétation herbacée coupée (%) :	<input checked="" type="checkbox"/> 0-33 <input type="checkbox"/> plus de 33	<input checked="" type="checkbox"/> 0-33 <input type="checkbox"/> plus de 33



Section 4 - LITTORAL

Mesure morphométrique et SH3, T1 érosion

Largeur moy. de l'eau du jour (m) :	0.4	Profondeur moy. de l'eau (m) :	0.02
Largeur limite du littoral (m) :	2	Pente longitudinale (%) :	0-2%
Vitesse du courant (m/s) :	0.1	Présence d'érosion du lit :	<input type="checkbox"/> oui <input checked="" type="checkbox"/> non
État de la berge en rive droite :	<input type="checkbox"/> Érosion	<input type="checkbox"/> Accumulation de sédiment	<input checked="" type="checkbox"/> Stabilité
État de la berge en rive gauche :	<input type="checkbox"/> Érosion	<input type="checkbox"/> Accumulation de sédiment	<input checked="" type="checkbox"/> Stabilité

Organisation du lit :

<input type="checkbox"/> Linéaire	<input type="checkbox"/> Méandrex	<input type="checkbox"/> Encaissé (canyon)
<input checked="" type="checkbox"/> Sinueux	<input type="checkbox"/> Plusieurs chenaux	<input type="checkbox"/> Perturbé (précisez) : _____

Style fluvial du tronçon :

<input type="checkbox"/> Marches cuvettes	<input type="checkbox"/> Dunes et rides
<input checked="" type="checkbox"/> Lit plat	<input type="checkbox"/> Seuils mouilles
<input type="checkbox"/> Cascades	

Composition du littoral (%) : T1.S1

Argile : 0	Gravier : 0	Roc : 0	
Limon : 0	Galets : 0	Caillou : 0	Matière organique : 100
Sable : 0	Blocs : 0	Gros blocs : 0	
Plantes émergeantes : 20	Plantes flottantes : 0	Plantes submergées : 0	Total de recouvrement : 20
Présence d'espèces exotiques envahissantes : <input type="checkbox"/> oui <input checked="" type="checkbox"/> non Précisez : _____			
Présence de bois mort : <input type="checkbox"/> oui <input checked="" type="checkbox"/> non			



Section 7 - HABITATS PARTICULIERS

Potentiel d'espèces vulnérables ou menacées :	<input type="checkbox"/> oui	<input checked="" type="checkbox"/> non	Précisez : _____		
Habitat du poisson :	<input checked="" type="checkbox"/> oui	<input type="checkbox"/> non	Précisez : _____		
Potentiel d'utilisation par le poisson :	<input type="checkbox"/> oui	<input checked="" type="checkbox"/> non	<input type="checkbox"/> Frayère	<input type="checkbox"/> Aire d'alimentation	<input type="checkbox"/> Abri
Espèces fauniques observées :	<input type="checkbox"/> oui	<input checked="" type="checkbox"/> non	Autres : _____		
Aménagements fauniques présents :	<input type="checkbox"/> oui	<input checked="" type="checkbox"/> non	Précisez : _____		

Section 8 - Méthode utilisé pour la détermination de la limite du littoral :

<input type="checkbox"/> Côte maximale de l'ouvrage hydraulique (Précisez lequel) :	_____
<input type="checkbox"/> Méthode éco-géomorphogique	
<input type="checkbox"/> Sommet de l'ouvrage de soutènement (Précisez lequel) :	_____
<input checked="" type="checkbox"/> Méthode botanique experte ou biophysique	
<input type="checkbox"/> Limite des inondations d'une crue de récurrence 2 ans (Préciser la donnée utilisée) :	_____
<input type="checkbox"/> Autres (Précisez) :	_____





Fiche de caractérisation des milieux hydriques dans le cadre d'une demande d'analyse d'autorisation
environnementale

Section 1 - IDENTIFICATION

Numéro de station d'inventaire : CE687, SH1 Points GPS (début) : -72.509705 ; 46.570795 Points GPS (fin) : -72.510080 ; 46.570560 Système de référence : WGS84	Date : 2025-06-20 Nom évaluateur(s) : Laurence Denis
---	---

Section 2 - DESCRIPTION GÉNÉRALE DU SITE

Type de milieu : <input checked="" type="checkbox"/> Cours d'eau <input type="checkbox"/> Lac <input type="checkbox"/> Fossé <input type="checkbox"/> Inexistant Sous type : <input checked="" type="checkbox"/> Littoral <input checked="" type="checkbox"/> Rive <input type="checkbox"/> Zone inondable <input type="checkbox"/> Côtier ou marin Hydronyme (si connue) : 687 Connectivité : <input checked="" type="checkbox"/> Fossés <input type="checkbox"/> Lac <input type="checkbox"/> Cours d'eau permanent <input type="checkbox"/> Cours d'eau intermittent <input type="checkbox"/> Milieux humides (précisez le type) : _____ Emplacement dans le bassin versant : <input checked="" type="checkbox"/> En amont <input type="checkbox"/> En aval <input type="checkbox"/> Au milieu <input type="checkbox"/> Autre : _____ Nom du bassin versant d'ordre 1 : Batiscan, champlain
--

Description du type d'écoulement			
Type de tronçon :	<input checked="" type="checkbox"/> homogène	<input type="checkbox"/> hétérogène	
Type d'écoulement :	<input type="checkbox"/> permanent	<input checked="" type="checkbox"/> intermittent	
	<input type="checkbox"/> Aucun écoulement	<input type="checkbox"/> Souterrain	<input type="checkbox"/> Ruissellement
Type de lit d'écoulement :	<input type="checkbox"/> naturel	<input type="checkbox"/> modifié	<input checked="" type="checkbox"/> anthropique
Obstacles à l'écoulement :		<input type="checkbox"/> oui	<input checked="" type="checkbox"/> non Précisez : _____
Présence de structures anthropiques :		<input checked="" type="checkbox"/> oui	<input type="checkbox"/> non Précisez : Ponceau

Section 3 - RIVE

Description : T1	Rive droite	Rive gauche
Érosion :	Oui	Oui
Perturbations en rive :	oui	oui
Types de perturbation :	Bâtiment	Bâtiment
Pente de la rive (%)	40	40
Hauteur du talus (m)	4	4
Présence de végétation (%)		
Arborescentes :	15	15
Arbustives :	60	60
Herbacées :	65	65
Recouvrement végétale naturelle (%) :	<input type="checkbox"/> 0-66 <input checked="" type="checkbox"/> plus de 66	<input type="checkbox"/> 0-66 <input checked="" type="checkbox"/> plus de 66
Sol perturbé ou végétation absente (%) :	<input type="checkbox"/> 0-66 <input checked="" type="checkbox"/> plus de 66	<input type="checkbox"/> 0-66 <input checked="" type="checkbox"/> plus de 66
Végétation herbacée coupée (%) :	<input type="checkbox"/> 0-33 <input checked="" type="checkbox"/> plus de 33	<input type="checkbox"/> 0-33 <input checked="" type="checkbox"/> plus de 33



Section 4 - LITTORAL

Mesure morphométrique et SH1, T1 érosion

Largeur moy. de l'eau du jour (m) :	1.2	Profondeur moy. de l'eau (m) :	0.15
Largeur limite du littoral (m) :	3	Pente longitudinale (%) :	2-5%
Vitesse du courant (m/s) :	0.3	Présence d'érosion du lit :	<input type="checkbox"/> oui <input checked="" type="checkbox"/> non
État de la berge en rive droite :	<input type="checkbox"/> Érosion	<input type="checkbox"/> Accumulation de sédiment	<input checked="" type="checkbox"/> Stabilité
État de la berge en rive gauche :	<input type="checkbox"/> Érosion	<input type="checkbox"/> Accumulation de sédiment	<input checked="" type="checkbox"/> Stabilité

Organisation du lit :

<input type="checkbox"/> Linéaire	<input type="checkbox"/> Méandreuse	<input type="checkbox"/> Encaissé (canyon)
<input type="checkbox"/> Sinueux	<input type="checkbox"/> Plusieurs chenaux	<input checked="" type="checkbox"/> Perturbé (précisez) : Rectifié

Style fluvial du tronçon :

<input type="checkbox"/> Marches cuvettes	<input type="checkbox"/> Dunes et rides
<input checked="" type="checkbox"/> Lit plat	<input type="checkbox"/> Seuils mouilles
<input type="checkbox"/> Cascades	

Composition du littoral (%) : T1.S1

Argile : 0	Gravier : 5	Roc : 0	
Limon : 0	Galets : 10	Caillou : 10	Matière organique : 0
Sable : 60	Blocs : 10	Gros blocs : 5	
Plantes émergentes : 0	Plantes flottantes : 0	Plantes submergées : 0	Total de recouvrement : 0
Présence d'espèces exotiques envahissantes : <input type="checkbox"/> oui <input checked="" type="checkbox"/> non Précisez : _____			
Présence de bois mort : <input type="checkbox"/> oui <input checked="" type="checkbox"/> non			



Section 7 - HABITATS PARTICULIERS

Potentiel d'espèces vulnérables ou menacées :	<input type="checkbox"/> oui	<input checked="" type="checkbox"/> non	Précisez : _____
Habitat du poisson :	<input checked="" type="checkbox"/> oui	<input type="checkbox"/> non	Précisez : _____
Potentiel d'utilisation par le poisson :	<input checked="" type="checkbox"/> oui	<input type="checkbox"/> non	<input type="checkbox"/> Frayère <input type="checkbox"/> Aire d'alimentation <input checked="" type="checkbox"/> Abri <input type="checkbox"/> Autres : _____
Espèces fauniques observées :	<input type="checkbox"/> oui	<input checked="" type="checkbox"/> non	Précisez : _____
Aménagements fauniques présents :	<input type="checkbox"/> oui	<input checked="" type="checkbox"/> non	Précisez : _____

Section 8 - Méthode utilisé pour la détermination de la limite du littoral :

<input type="checkbox"/> Côte maximale de l'ouvrage hydraulique (Précisez lequel) : _____
<input type="checkbox"/> Méthode éco-géomorphogique
<input type="checkbox"/> Sommet de l'ouvrage de soutènement (Précisez lequel) :
<input checked="" type="checkbox"/> Méthode botanique experte ou biophysique
<input type="checkbox"/> Limite des inondations d'une crue de récurrence 2 ans (Préciser la donnée utilisée) : _____
<input type="checkbox"/> Autres (Précisez) : _____



Fiche de caractérisation des milieux hydriques dans le cadre d'une demande d'analyse d'autorisation
environnementale

Section 1 - IDENTIFICATION

Numéro de station d'inventaire : CE689, SH1 Points GPS (début) : -72.489394 ; 46.556349 Points GPS (fin) : -72.487851 ; 46.557485 Système de référence : WGS84	Date : 2025-06-20 Nom évaluateur(s) : Laurence Denis
---	---

Section 2 - DESCRIPTION GÉNÉRALE DU SITE

Type de milieu : <input type="checkbox"/> Cours d'eau <input type="checkbox"/> Lac <input type="checkbox"/> Fossé <input checked="" type="checkbox"/> Inexistant Sous type : <input type="checkbox"/> Littoral <input type="checkbox"/> Rive <input type="checkbox"/> Zone inondable <input type="checkbox"/> Côtier ou marin Hydronyme (si connue) : 689 Connectivité : <input type="checkbox"/> Fossés <input type="checkbox"/> Lac <input type="checkbox"/> Cours d'eau permanent <input type="checkbox"/> Cours d'eau intermittent <input type="checkbox"/> Milieux humides (précisez le type) : _____ Emplacement dans le bassin versant : <input checked="" type="checkbox"/> En amont <input type="checkbox"/> En aval <input type="checkbox"/> Au milieu <input type="checkbox"/> Autre : _____ Nom du bassin versant d'ordre 1 : Champlain

Description du type d'écoulement Type de tronçon : <input checked="" type="checkbox"/> homogène <input type="checkbox"/> hétérogène Type d'écoulement : <input type="checkbox"/> permanent <input type="checkbox"/> intermittent <input checked="" type="checkbox"/> Aucun écoulement <input type="checkbox"/> Souterrain <input type="checkbox"/> Ruissellement Type de lit d'écoulement : <input type="checkbox"/> naturel <input type="checkbox"/> modifié <input type="checkbox"/> anthropique Obstacles à l'écoulement : <input type="checkbox"/> oui <input checked="" type="checkbox"/> non Précisez : _____ Présence de structures anthropiques : <input type="checkbox"/> oui <input checked="" type="checkbox"/> non Précisez : _____
--

Section 3 - RIVE

Description :	Rive droite	Rive gauche
Érosion :		
Perturbations en rive :		
Types de perturbation :		
Pente de la rive (%)		
Hauteur du talus (m)		
Présence de végétation (%)		
Arborescentes :		
Arbustives :		
Herbacées :		
Recouvrement végétale naturelle (%) :	<input type="checkbox"/> 0-66 <input type="checkbox"/> plus de 66	<input type="checkbox"/> 0-66 <input type="checkbox"/> plus de 66
Sol perturbé ou végétation absente (%) :	<input type="checkbox"/> 0-66 <input type="checkbox"/> plus de 66	<input type="checkbox"/> 0-66 <input type="checkbox"/> plus de 66
Végétation herbacée coupée (%) :	<input type="checkbox"/> 0-33 <input type="checkbox"/> plus de 33	<input type="checkbox"/> 0-33 <input type="checkbox"/> plus de 33

Section 4 - LITTORAL

Mesure morphométrique et érosion

Largeur moy. de l'eau du jour (m) : _____

Profondeur moy. de l'eau (m) : _____

Largeur limite du littoral (m) : _____

Pente longitudinale (%) : _____

Vitesse du courant (m/s) : _____

Présence d'érosion du lit : ☐ oui ☐ non

État de la berge en rive droite : ☐ Érosion

☐ Accumulation de sédiment ☐ Stabilité

État de la berge en rive gauche : ☐ Érosion

☐ Accumulation de sédiment ☐ Stabilité

Organisation du lit :

☐ Linéaire

☐ Méandreux

☐ Encaissé (canyon)

☐ Sinueux

☐ Plusieurs chenaux

☐ Perturbé (précisez) : _____

Style fluvial du tronçon :

☐ Marches cuvettes

☐ Dunes et rides

☐ Lit plat

☐ Seuils mouilles

☐ Cascades

Composition du littoral (%) :

Argile : _____

Gravier : _____

Roc : _____

Limon : _____

Galets : _____

Caillou : _____

Matière organique : _____

Sable : _____

Blocs : _____

Gros blocs : _____

Plantes émergentes : _____ Plantes flottantes : _____ Plantes submergées : _____ Total de recouvrement : _____

Présence d'espèces exotiques envahissantes : ☐ oui ☐ non Précisez : _____

Présence de bois mort : ☐ oui ☐ non



Section 7 - HABITATS PARTICULIERS

Potentiel d'espèces vulnérables ou menacées :	<input type="checkbox"/> oui	<input checked="" type="checkbox"/> non	Précisez : _____		
Habitat du poisson :	<input type="checkbox"/> oui	<input checked="" type="checkbox"/> non	Précisez : _____		
Potentiel d'utilisation par le poisson :	<input type="checkbox"/> oui	<input type="checkbox"/> non	<input type="checkbox"/> Frayère	<input type="checkbox"/> Aire d'alimentation	<input type="checkbox"/> Abri
Espèces fauniques observées :	<input type="checkbox"/> oui	<input checked="" type="checkbox"/> non	Autres : _____		
Aménagements fauniques présents :	<input type="checkbox"/> oui	<input checked="" type="checkbox"/> non	Précisez : _____		

Section 8 - Méthode utilisé pour la détermination de la limite du littoral :

<input type="checkbox"/> Côte maximale de l'ouvrage hydraulique (Précisez lequel) :	_____
<input type="checkbox"/> Méthode éco-géomorphogique	
<input type="checkbox"/> Sommet de l'ouvrage de soutènement (Précisez lequel) :	_____
<input checked="" type="checkbox"/> Méthode botanique experte ou biophysique	
<input type="checkbox"/> Limite des inondations d'une crue de récurrence 2 ans (Préciser la donnée utilisée) :	_____
<input type="checkbox"/> Autres (Précisez) :	_____





Fiche de caractérisation des milieux hydriques dans le cadre d'une demande d'analyse d'autorisation
environnementale

Section 1 - IDENTIFICATION

Numéro de station d'inventaire : CE690, SH1 Points GPS (début) : -72.411977 ; 46.802273 Points GPS (fin) : -72.412596 ; 46.802871 Système de référence : WGS84	Date : 2025-06-18 Nom évaluateur(s) : Laurence Denis , Vincent Liboiron
---	--

Section 2 - DESCRIPTION GÉNÉRALE DU SITE

Type de milieu : <input type="checkbox"/> Cours d'eau <input type="checkbox"/> Lac <input type="checkbox"/> Fossé <input checked="" type="checkbox"/> Inexistant Sous type : <input type="checkbox"/> Littoral <input type="checkbox"/> Rive <input type="checkbox"/> Zone inondable <input type="checkbox"/> Côtier ou marin Hydronyme (si connue) : 690 Connectivité : <input type="checkbox"/> Fossés <input type="checkbox"/> Lac <input type="checkbox"/> Cours d'eau permanent <input type="checkbox"/> Cours d'eau intermittent <input type="checkbox"/> Milieux humides (précisez le type) : _____ Emplacement dans le bassin versant : <input type="checkbox"/> En amont <input type="checkbox"/> En aval <input checked="" type="checkbox"/> Au milieu <input type="checkbox"/> Autre : _____ Nom du bassin versant d'ordre 1 : Sainte-Anne

Description du type d'écoulement Type de tronçon : <input checked="" type="checkbox"/> homogène <input type="checkbox"/> hétérogène Type d'écoulement : <input type="checkbox"/> permanent <input type="checkbox"/> intermittent <input checked="" type="checkbox"/> Aucun écoulement <input type="checkbox"/> Souterrain <input type="checkbox"/> Ruissellement Type de lit d'écoulement : <input type="checkbox"/> naturel <input type="checkbox"/> modifié <input type="checkbox"/> anthropique Obstacles à l'écoulement : <input type="checkbox"/> oui <input checked="" type="checkbox"/> non Précisez : _____ Présence de structures anthropiques : <input type="checkbox"/> oui <input checked="" type="checkbox"/> non Précisez : _____
--

Section 3 - RIVE

Description :	Rive droite	Rive gauche
Érosion :		
Perturbations en rive :		
Types de perturbation :		
Pente de la rive (%)		
Hauteur du talus (m)		
Présence de végétation (%)		
Arborescentes :		
Arbustives :		
Herbacées :		
Recouvrement végétale naturelle (%) :	<input type="checkbox"/> 0-66 <input type="checkbox"/> plus de 66	<input type="checkbox"/> 0-66 <input type="checkbox"/> plus de 66
Sol perturbé ou végétation absente (%) :	<input type="checkbox"/> 0-66 <input type="checkbox"/> plus de 66	<input type="checkbox"/> 0-66 <input type="checkbox"/> plus de 66
Végétation herbacée coupée (%) :	<input type="checkbox"/> 0-33 <input type="checkbox"/> plus de 33	<input type="checkbox"/> 0-33 <input type="checkbox"/> plus de 33

Section 4 - LITTORAL

**Mesure morphométrique et
érosion**

Largeur moy. de l'eau du jour (m) : _____

Profondeur moy. de l'eau (m) : _____

Largeur limite du littoral (m) : _____

Pente longitudinale (%) : _____

Vitesse du courant (m/s) : _____

Présence d'érosion du lit : ☐ oui ☐ non

État de la berge en rive droite : ☐ Érosion

☐ Accumulation de sédiment ☐ Stabilité

État de la berge en rive gauche : ☐ Érosion

☐ Accumulation de sédiment ☐ Stabilité

Organisation du lit :

☐ Linéaire

☐ Méandreux

☐ Encaissé (canyon)

☐ Sinueux

☐ Plusieurs chenaux

☐ Perturbé (précisez) : _____

Style fluvial du tronçon :

☐ Marches cuvettes

☐ Dunes et rides

☐ Lit plat

☐ Seuils mouilles

☐ Cascades

Composition du littoral (%) :

Argile : _____

Gravier : _____

Roc : _____

Limon : _____

Galets : _____

Caillou : _____

Matière organique : _____

Sable : _____

Blocs : _____

Gros blocs : _____

Plantes émergentes : _____ Plantes flottantes : _____ Plantes submergées : _____ Total de recouvrement : _____

Présence d'espèces exotiques envahissantes : ☐ oui ☐ non Précisez : _____

Présence de bois mort : ☐ oui ☐ non



Section 7 - HABITATS PARTICULIERS

Potentiel d'espèces vulnérables ou menacées :	<input type="checkbox"/> oui	<input checked="" type="checkbox"/> non	Précisez : _____		
Habitat du poisson :	<input type="checkbox"/> oui	<input checked="" type="checkbox"/> non	Précisez : _____		
Potentiel d'utilisation par le poisson :	<input type="checkbox"/> oui	<input type="checkbox"/> non	<input type="checkbox"/> Frayère	<input type="checkbox"/> Aire d'alimentation	<input type="checkbox"/> Abri
Espèces fauniques observées :	<input type="checkbox"/> oui	<input checked="" type="checkbox"/> non	Autres : _____		
Aménagements fauniques présents :	<input type="checkbox"/> oui	<input checked="" type="checkbox"/> non	Précisez : _____		

Section 8 - Méthode utilisé pour la détermination de la limite du littoral :

<input type="checkbox"/> Côte maximale de l'ouvrage hydraulique (Précisez lequel) :	_____
<input type="checkbox"/> Méthode éco-géomorphogique	
<input type="checkbox"/> Sommet de l'ouvrage de soutènement (Précisez lequel) :	_____
<input checked="" type="checkbox"/> Méthode botanique experte ou biophysique	
<input type="checkbox"/> Limite des inondations d'une crue de récurrence 2 ans (Préciser la donnée utilisée) :	_____
<input type="checkbox"/> Autres (Précisez) :	_____





Fiche de caractérisation des milieux hydriques dans le cadre d'une demande d'analyse d'autorisation
environnementale

Section 1 - IDENTIFICATION

Numéro de station d'inventaire : CE691, SH1 Points GPS (début) : -72.443519 ; 46.627406 Points GPS (fin) : -72.430561 ; 46.629472 Système de référence : WGS84	Date : 2025-06-19 Nom évaluateur(s) : Laurence Denis , Vincent Liboiron
---	--

Section 2 - DESCRIPTION GÉNÉRALE DU SITE

Type de milieu : <input type="checkbox"/> Cours d'eau <input type="checkbox"/> Lac <input checked="" type="checkbox"/> Fossé <input type="checkbox"/> Inexistant Sous type : <input type="checkbox"/> Littoral <input type="checkbox"/> Rive <input type="checkbox"/> Zone inondable <input type="checkbox"/> Côtier ou marin Hydronyme (si connue) : 691 Connectivité : <input checked="" type="checkbox"/> Fossés <input type="checkbox"/> Lac <input checked="" type="checkbox"/> Cours d'eau permanent <input type="checkbox"/> Cours d'eau intermittent <input type="checkbox"/> Milieux humides (précisez le type) : _____ Emplacement dans le bassin versant : <input type="checkbox"/> En amont <input type="checkbox"/> En aval <input checked="" type="checkbox"/> Au milieu <input type="checkbox"/> Autre : _____ Nom du bassin versant d'ordre 1 : Sainte-Anne

Description du type d'écoulement Type de tronçon : <input checked="" type="checkbox"/> homogène <input type="checkbox"/> hétérogène Type d'écoulement : <input type="checkbox"/> permanent <input type="checkbox"/> intermittent <input type="checkbox"/> Aucun écoulement <input type="checkbox"/> Souterrain <input type="checkbox"/> Ruissellement Type de lit d'écoulement : <input type="checkbox"/> naturel <input type="checkbox"/> modifié <input checked="" type="checkbox"/> anthropique Obstacles à l'écoulement : <input type="checkbox"/> oui <input checked="" type="checkbox"/> non Précisez : _____ Présence de structures anthropiques : <input type="checkbox"/> oui <input checked="" type="checkbox"/> non Précisez : _____
--

Section 3 - RIVE

Description : T1	Rive droite	Rive gauche
Érosion :	Aucune	Aucune
Perturbations en rive :	oui	oui
Types de perturbation :	Agricole	Agricole
Pente de la rive (%)	0	0
Hauteur du talus (m)	0	0
Présence de végétation (%)		
Arborescentes :	0	0
Arbustives :	5	5
Herbacées :	90	90
Recouvrement végétale naturelle (%) :	<input checked="" type="checkbox"/> 0-66 <input type="checkbox"/> plus de 66	<input checked="" type="checkbox"/> 0-66 <input type="checkbox"/> plus de 66
Sol perturbé ou végétation absente (%) :	<input type="checkbox"/> 0-66 <input checked="" type="checkbox"/> plus de 66	<input type="checkbox"/> 0-66 <input checked="" type="checkbox"/> plus de 66
Végétation herbacée coupée (%) :	<input type="checkbox"/> 0-33 <input checked="" type="checkbox"/> plus de 33	<input type="checkbox"/> 0-33 <input checked="" type="checkbox"/> plus de 33
Description : T2	Rive droite	Rive gauche
Érosion :	Oui	Oui
Perturbations en rive :	oui	oui
Types de perturbation :	Agricole	Agricole
Pente de la rive (%)	20	20
Hauteur du talus (m)	2	2
Présence de végétation (%)		
Arborescentes :	15	15
Arbustives :	0	0
Herbacées :	60	60
Recouvrement végétale naturelle (%) :	<input checked="" type="checkbox"/> 0-66 <input type="checkbox"/> plus de 66	<input checked="" type="checkbox"/> 0-66 <input type="checkbox"/> plus de 66
Sol perturbé ou végétation absente (%) :	<input type="checkbox"/> 0-66 <input checked="" type="checkbox"/> plus de 66	<input type="checkbox"/> 0-66 <input checked="" type="checkbox"/> plus de 66
Végétation herbacée coupée (%) :	<input type="checkbox"/> 0-33 <input checked="" type="checkbox"/> plus de 33	<input type="checkbox"/> 0-33 <input checked="" type="checkbox"/> plus de 33

Section 4 - LITTORAL

Mesure morphométrique et érosion SH1, T1

Largeur moy. de l'eau du jour (m) : 0 _____ Profondeur moy. de l'eau (m) : 0 _____
 Largeur limite du littoral (m) : 1.5 _____ Pente longitudinale (%) : 0-2% _____
 Vitesse du courant (m/s) : 0 _____ Présence d'érosion du lit : ☐ oui ☒ non
 État de la berge en rive droite : ☐ Érosion ☐ Accumulation de sédiment ☒ Stabilité
 État de la berge en rive gauche : ☐ Érosion ☐ Accumulation de sédiment ☒ Stabilité

Mesure morphométrique et érosion SH1, T2

Largeur moy. de l'eau du jour (m) : 0.2 _____ Profondeur moy. de l'eau (m) : 0.01 _____
 Largeur limite du littoral (m) : 1 _____ Pente longitudinale (%) : 0-2% _____
 Vitesse du courant (m/s) : 0 _____ Présence d'érosion du lit : ☐ oui ☒ non
 État de la berge en rive droite : ☐ Érosion ☐ Accumulation de sédiment ☒ Stabilité
 État de la berge en rive gauche : ☐ Érosion ☐ Accumulation de sédiment ☒ Stabilité

Organisation du lit :

☐ Linéaire ☐ Méandreux ☐ Encaissé (canyon)
☐ Sinueux ☐ Plusieurs chenaux ☒ Perturbé (précisez) : Rectifié

Style fluvial du tronçon :

☐ Marches cuvettes ☐ Dunes et rides
☒ Lit plat ☐ Seuils mouilles
☐ Cascades

Composition du littoral (%) : T1.S1

Argile : 0 _____ Gravier : 0 _____ Roc : 0 _____
 Limon : 0 _____ Galets : 0 _____ Caillou : 0 _____ Matière organique : 100 _____
 Sable : 0 _____ Blocs : 0 _____ Gros blocs : 0 _____
 Plantes émergeantes : 80 _____ Plantes flottantes : 0 _____ Plantes submergées : 0 _____ Total de recouvrement : 80 _____
 Présence d'espèces exotiques envahissantes : ☒ oui ☐ non Précisez : Phragmites _____
 Présence de bois mort : ☐ oui ☒ non



Composition du littoral (%) : T2.S1

Argile : 90	Gravier : 0	Roc : 0	
Limon : 0	Galets : 0	Caillou : 0	Matière organique : 10
Sable : 0	Blocs : 0	Gros blocs : 0	
Plantes émergentes : 0 Plantes flottantes : 0 Plantes submergées : 0 Total de recouvrement : 0			
Présence d'espèces exotiques envahissantes : <input type="checkbox"/> oui <input checked="" type="checkbox"/> non Précisez : _____			
Présence de bois mort : <input type="checkbox"/> oui <input checked="" type="checkbox"/> non			

Section 7 - HABITATS PARTICULIERS

Potentiel d'espèces vulnérables ou menacées :	<input type="checkbox"/> oui <input checked="" type="checkbox"/> non	Précisez : _____
Habitat du poisson :	<input checked="" type="checkbox"/> oui <input type="checkbox"/> non	Précisez : _____
Potentiel d'utilisation par le poisson :	<input type="checkbox"/> oui <input checked="" type="checkbox"/> non	<input type="checkbox"/> Frayère <input type="checkbox"/> Aire d'alimentation <input type="checkbox"/> Abri
Espèces fauniques observées :	<input type="checkbox"/> oui <input checked="" type="checkbox"/> non	<input type="checkbox"/> Autres : _____
Aménagements fauniques présents :	<input type="checkbox"/> oui <input checked="" type="checkbox"/> non	Précisez : _____

Section 8 - Méthode utilisé pour la détermination de la limite du littoral :

<input type="checkbox"/> Côte maximale de l'ouvrage hydraulique (Précisez lequel) : _____
<input type="checkbox"/> Méthode éco-géomorphologique
<input type="checkbox"/> Sommet de l'ouvrage de soutènement (Précisez lequel) :
<input checked="" type="checkbox"/> Méthode botanique experte ou biophysique
<input type="checkbox"/> Limite des inondations d'une crue de récurrence 2 ans (Préciser la donnée utilisée) : _____
<input type="checkbox"/> Autres (Précisez) : _____



Fiche de caractérisation des milieux hydriques dans le cadre d'une demande d'analyse d'autorisation
environnementale

Section 1 - IDENTIFICATION

Numéro de station d'inventaire : CE692, SH1 Points GPS (début) : -72.430521 ; 46.629488 Points GPS (fin) : -72.428746 ; 46.629364 Système de référence : WGS84	Date : 2025-06-19 Nom évaluateur(s) : Laurence Denis , Vincent Liboiron
---	--

Section 2 - DESCRIPTION GÉNÉRALE DU SITE

Type de milieu : <input checked="" type="checkbox"/> Cours d'eau <input type="checkbox"/> Lac <input type="checkbox"/> Fossé <input type="checkbox"/> Inexistant Sous type : <input checked="" type="checkbox"/> Littoral <input checked="" type="checkbox"/> Rive <input type="checkbox"/> Zone inondable <input type="checkbox"/> Côtier ou marin Hydronyme (si connue) : 692 Connectivité : <input checked="" type="checkbox"/> Fossés <input type="checkbox"/> Lac <input checked="" type="checkbox"/> Cours d'eau permanent <input checked="" type="checkbox"/> Cours d'eau intermittent <input type="checkbox"/> Milieux humides (précisez le type) : _____ Emplacement dans le bassin versant : <input type="checkbox"/> En amont <input type="checkbox"/> En aval <input checked="" type="checkbox"/> Au milieu <input type="checkbox"/> Autre : _____ Nom du bassin versant d'ordre 1 : Sainte-Anne
--

Description du type d'écoulement			
Type de tronçon :	<input checked="" type="checkbox"/> homogène	<input type="checkbox"/> hétérogène	
Type d'écoulement :	<input checked="" type="checkbox"/> permanent	<input type="checkbox"/> intermittent	
	<input type="checkbox"/> Aucun écoulement	<input type="checkbox"/> Souterrain	<input type="checkbox"/> Ruissellement
Type de lit d'écoulement :	<input checked="" type="checkbox"/> naturel	<input type="checkbox"/> modifié	<input type="checkbox"/> anthropique
Obstacles à l'écoulement :		<input type="checkbox"/> oui <input checked="" type="checkbox"/> non	Précisez : _____
Présence de structures anthropiques :		<input checked="" type="checkbox"/> oui <input type="checkbox"/> non	Précisez : pont

Section 3 - RIVE

Description : T1	Rive droite	Rive gauche
Érosion :	Aucune	Aucune
Perturbations en rive :	oui	oui
Types de perturbation :	Agricole	Agricole
Pente de la rive (%)	33	9
Hauteur du talus (m)	3.3	0.9
Présence de végétation (%)		
Arborescentes :	10	10
Arbustives :	0	35
Herbacées :	15	65
Recouvrement végétale naturelle (%) :	<input checked="" type="checkbox"/> 0-66 <input type="checkbox"/> plus de 66	<input checked="" type="checkbox"/> 0-66 <input type="checkbox"/> plus de 66
Sol perturbé ou végétation absente (%) :	<input type="checkbox"/> 0-66 <input checked="" type="checkbox"/> plus de 66	<input type="checkbox"/> 0-66 <input checked="" type="checkbox"/> plus de 66
Végétation herbacée coupée (%) :	<input type="checkbox"/> 0-33 <input checked="" type="checkbox"/> plus de 33	<input checked="" type="checkbox"/> 0-33 <input type="checkbox"/> plus de 33



Section 4 - LITTORAL

Mesure morphométrique et SH1, T1 érosion

Largeur moy. de l'eau du jour (m) :	15	Profondeur moy. de l'eau (m) :	0.6
Largeur limite du littoral (m) :	20	Pente longitudinale (%) :	0-2%
Vitesse du courant (m/s) :	0.1	Présence d'érosion du lit :	<input type="checkbox"/> oui <input checked="" type="checkbox"/> non
État de la berge en rive droite :	<input checked="" type="checkbox"/> Érosion	<input type="checkbox"/> Accumulation de sédiment	<input type="checkbox"/> Stabilité
État de la berge en rive gauche :	<input type="checkbox"/> Érosion	<input type="checkbox"/> Accumulation de sédiment	<input checked="" type="checkbox"/> Stabilité

Organisation du lit :

<input type="checkbox"/> Linéaire	<input type="checkbox"/> Méandreux	<input type="checkbox"/> Encaissé (canyon)
<input checked="" type="checkbox"/> Sinueux	<input type="checkbox"/> Plusieurs chenaux	<input type="checkbox"/> Perturbé (précisez) : _____

Style fluvial du tronçon :

<input type="checkbox"/> Marches cuvettes	<input type="checkbox"/> Dunes et rides
<input checked="" type="checkbox"/> Lit plat	<input type="checkbox"/> Seuils mouilles
<input type="checkbox"/> Cascades	

Composition du littoral (%) : T1.S1

Argile : 0	Gravier : 0	Roc : 0	
Limon : 90	Galets : 0	Caillou : 0	Matière organique : 5
Sable : 5	Blocs : 0	Gros blocs : 0	
Plantes émergeantes : 5	Plantes flottantes : 0	Plantes submergées : 0	Total de recouvrement : 5
Présence d'espèces exotiques envahissantes : <input type="checkbox"/> oui <input checked="" type="checkbox"/> non Précisez : _____			
Présence de bois mort : <input checked="" type="checkbox"/> oui <input type="checkbox"/> non			



Section 7 - HABITATS PARTICULIERS

Potentiel d'espèces vulnérables ou menacées :	<input type="checkbox"/> oui	<input checked="" type="checkbox"/> non	Précisez : _____		
Habitat du poisson :	<input checked="" type="checkbox"/> oui	<input type="checkbox"/> non	Précisez : _____		
Potentiel d'utilisation par le poisson :	<input checked="" type="checkbox"/> oui	<input type="checkbox"/> non	<input type="checkbox"/> Frayère	<input type="checkbox"/> Aire d'alimentation	<input checked="" type="checkbox"/> Abri
Espèces fauniques observées :	<input type="checkbox"/> oui	<input checked="" type="checkbox"/> non	Précisez : _____		
Aménagements fauniques présents :	<input type="checkbox"/> oui	<input checked="" type="checkbox"/> non	Précisez : _____		

Section 8 - Méthode utilisé pour la détermination de la limite du littoral :

<input type="checkbox"/> Côte maximale de l'ouvrage hydraulique (Précisez lequel) :	_____
<input type="checkbox"/> Méthode éco-géomorphogique	
<input type="checkbox"/> Sommet de l'ouvrage de soutènement (Précisez lequel) :	_____
<input checked="" type="checkbox"/> Méthode botanique experte ou biophysique	
<input type="checkbox"/> Limite des inondations d'une crue de récurrence 2 ans (Préciser la donnée utilisée) :	_____
<input type="checkbox"/> Autres (Précisez) :	_____



Fiche de caractérisation des milieux hydriques dans le cadre d'une demande d'analyse d'autorisation
environnementale

Section 1 - IDENTIFICATION

Numéro de station d'inventaire : CE693, SH1 Points GPS (début) : -72.430393 ; 46.629177 Points GPS (fin) : -72.430077 ; 46.629275 Système de référence : WGS84	Date : 2025-06-19 Nom évaluateur(s) : Laurence Denis , Vincent Liboiron
---	--

Section 2 - DESCRIPTION GÉNÉRALE DU SITE

Type de milieu : ☒ Cours d'eau ☐ Lac ☐ Fossé ☐ Inexistant

Sous type : ☒ Littoral ☒ Rive ☐ Zone inondable ☐ Côtier ou marin

Hydronyme (si connue) : 693

Connectivité : ☒ Fossés ☐ Lac ☒ Cours d'eau permanent

☒ Cours d'eau intermittent ☐ Milieux humides (précisez le type) : _____

Emplacement dans le bassin versant : ☐ En amont ☐ En aval ☒ Au milieu ☐ Autre : _____

Nom du bassin versant d'ordre 1 : Sainte-Anne

Description du type d'écoulement

Type de tronçon : ☒ homogène ☐ hétérogène

Type d'écoulement : ☐ permanent ☒ intermittent

☐ Aucun écoulement ☐ Souterrain ☐ Ruissellement

Type de lit d'écoulement : ☒ naturel ☐ modifié ☐ anthropique

Obstacles à l'écoulement : ☐ oui ☒ non Précisez : _____

Présence de structures anthropiques : ☐ oui ☒ non Précisez : _____

Section 3 - RIVE

Description : T1	Rive droite	Rive gauche
Érosion :	Aucune	Aucune
Perturbations en rive :	oui	oui
Types de perturbation :	chemin	chemin
Pente de la rive (%)	29	29
Hauteur du talus (m)	2.9	2.9
Présence de végétation (%)		
Arborescentes :	5	5
Arbustives :	75	75
Herbacées :	35	35
Recouvrement végétale naturelle (%) :	<input type="checkbox"/> 0-66 <input checked="" type="checkbox"/> plus de 66	<input type="checkbox"/> 0-66 <input checked="" type="checkbox"/> plus de 66
Sol perturbé ou végétation absente (%) :	<input type="checkbox"/> 0-66 <input checked="" type="checkbox"/> plus de 66	<input type="checkbox"/> 0-66 <input checked="" type="checkbox"/> plus de 66
Végétation herbacée coupée (%) :	<input checked="" type="checkbox"/> 0-33 <input type="checkbox"/> plus de 33	<input checked="" type="checkbox"/> 0-33 <input type="checkbox"/> plus de 33



Section 4 - LITTORAL

Mesure morphométrique et SH1, T1 érosion

Largeur moy. de l'eau du jour (m) :	0.4	Profondeur moy. de l'eau (m) :	0.08
Largeur limite du littoral (m) :	2.5	Pente longitudinale (%) :	0-2%
Vitesse du courant (m/s) :	0.25	Présence d'érosion du lit :	<input type="checkbox"/> oui <input checked="" type="checkbox"/> non
État de la berge en rive droite :	<input checked="" type="checkbox"/> Érosion	<input type="checkbox"/> Accumulation de sédiment	<input type="checkbox"/> Stabilité
État de la berge en rive gauche :	<input checked="" type="checkbox"/> Érosion	<input type="checkbox"/> Accumulation de sédiment	<input type="checkbox"/> Stabilité

Organisation du lit :

<input type="checkbox"/> Linéaire	<input type="checkbox"/> Méandreuse	<input type="checkbox"/> Encaissé (canyon)
<input checked="" type="checkbox"/> Sinueux	<input type="checkbox"/> Plusieurs chenaux	<input type="checkbox"/> Perturbé (précisez) : _____

Style fluvial du tronçon :

<input type="checkbox"/> Marches cuvettes	<input checked="" type="checkbox"/> Dunes et rides
<input type="checkbox"/> Lit plat	<input type="checkbox"/> Seuils mouilles
<input type="checkbox"/> Cascades	

Composition du littoral (%) :

Argile : _____	Gravier : _____	Roc : _____	
Limon : _____	Galets : _____	Caillou : _____	Matière organique : _____
Sable : _____	Blocs : _____	Gros blocs : _____	
Plantes émergentes : _____	Plantes flottantes : _____	Plantes submergées : _____	Total de recouvrement : _____
Présence d'espèces exotiques envahissantes : <input type="checkbox"/> oui <input type="checkbox"/> non Précisez : _____			
Présence de bois mort : <input type="checkbox"/> oui <input type="checkbox"/> non			



Section 7 - HABITATS PARTICULIERS

Potentiel d'espèces vulnérables ou menacées :	<input type="checkbox"/> oui	<input checked="" type="checkbox"/> non	Précisez : _____		
Habitat du poisson :	<input checked="" type="checkbox"/> oui	<input type="checkbox"/> non	Précisez : _____		
Potentiel d'utilisation par le poisson :	<input checked="" type="checkbox"/> oui	<input type="checkbox"/> non	<input type="checkbox"/> Frayère	<input type="checkbox"/> Aire d'alimentation	<input checked="" type="checkbox"/> Abri
Espèces fauniques observées :	<input type="checkbox"/> oui	<input checked="" type="checkbox"/> non	Précisez : _____		
Aménagements fauniques présents :	<input type="checkbox"/> oui	<input checked="" type="checkbox"/> non	Précisez : _____		

Section 8 - Méthode utilisé pour la détermination de la limite du littoral :

<input type="checkbox"/> Côte maximale de l'ouvrage hydraulique (Précisez lequel) :	_____
<input type="checkbox"/> Méthode éco-géomorphogique	
<input type="checkbox"/> Sommet de l'ouvrage de soutènement (Précisez lequel) :	_____
<input checked="" type="checkbox"/> Méthode botanique experte ou biophysique	
<input type="checkbox"/> Limite des inondations d'une crue de récurrence 2 ans (Préciser la donnée utilisée) :	_____
<input type="checkbox"/> Autres (Précisez) :	_____





Fiche de caractérisation des milieux hydriques dans le cadre d'une demande d'analyse d'autorisation
environnementale

Section 1 - IDENTIFICATION

Numéro de station d'inventaire : CE694, SH1 Points GPS (début) : -72.486515 ; 46.555893 Points GPS (fin) : -72.487223 ; 46.555269 Système de référence : WGS84	Date : 2025-06-20 Nom évaluateur(s) : Laurence Denis
---	---

Section 2 - DESCRIPTION GÉNÉRALE DU SITE

Type de milieu : <input type="checkbox"/> Cours d'eau <input type="checkbox"/> Lac <input checked="" type="checkbox"/> Fossé <input type="checkbox"/> Inexistant Sous type : <input type="checkbox"/> Littoral <input type="checkbox"/> Rive <input type="checkbox"/> Zone inondable <input type="checkbox"/> Côtier ou marin Hydronyme (si connue) : 694 Connectivité : <input checked="" type="checkbox"/> Fossés <input type="checkbox"/> Lac <input type="checkbox"/> Cours d'eau permanent <input checked="" type="checkbox"/> Cours d'eau intermittent <input type="checkbox"/> Milieux humides (précisez le type) : _____ Emplacement dans le bassin versant : <input checked="" type="checkbox"/> En amont <input type="checkbox"/> En aval <input type="checkbox"/> Au milieu <input type="checkbox"/> Autre : _____ Nom du bassin versant d'ordre 1 : Champlain

Description du type d'écoulement Type de tronçon : <input checked="" type="checkbox"/> homogène <input type="checkbox"/> hétérogène Type d'écoulement : <input type="checkbox"/> permanent <input type="checkbox"/> intermittent <input type="checkbox"/> Aucun écoulement <input type="checkbox"/> Souterrain <input type="checkbox"/> Ruissellement Type de lit d'écoulement : <input type="checkbox"/> naturel <input type="checkbox"/> modifié <input checked="" type="checkbox"/> anthropique Obstacles à l'écoulement : <input type="checkbox"/> oui <input checked="" type="checkbox"/> non Précisez : _____ Présence de structures anthropiques : <input checked="" type="checkbox"/> oui <input type="checkbox"/> non Précisez : Ponceau
--

Section 3 - RIVE

Description :	Rive droite	Rive gauche
Érosion :		
Perturbations en rive :		
Types de perturbation :		
Pente de la rive (%)		
Hauteur du talus (m)		
Présence de végétation (%)		
Arborescentes :		
Arbustives :		
Herbacées :		
Recouvrement végétale naturelle (%) :	<input type="checkbox"/> 0-66 <input type="checkbox"/> plus de 66	<input type="checkbox"/> 0-66 <input type="checkbox"/> plus de 66
Sol perturbé ou végétation absente (%) :	<input type="checkbox"/> 0-66 <input type="checkbox"/> plus de 66	<input type="checkbox"/> 0-66 <input type="checkbox"/> plus de 66
Végétation herbacée coupée (%) :	<input type="checkbox"/> 0-33 <input type="checkbox"/> plus de 33	<input type="checkbox"/> 0-33 <input type="checkbox"/> plus de 33



Section 4 - LITTORAL

Mesure morphométrique et érosion

Largeur moy. de l'eau du jour (m) : _____ Profondeur moy. de l'eau (m) : _____
 Largeur limite du littoral (m) : _____ Pente longitudinale (%) : _____
 Vitesse du courant (m/s) : _____ Présence d'érosion du lit : ☐ oui ☐ non
 État de la berge en rive droite : ☐ Érosion ☐ Accumulation de sédiment ☐ Stabilité
 État de la berge en rive gauche : ☐ Érosion ☐ Accumulation de sédiment ☐ Stabilité

Organisation du lit :

☐ Linéaire ☐ Méandreux ☐ Encaissé (canyon)
☐ Sinueux ☐ Plusieurs chenaux ☒ Perturbé (précisez) : Rectifié

Style fluvial du tronçon :

☐ Marches cuvettes ☐ Dunes et rides
☒ Lit plat ☐ Seuils mouilles
☐ Cascades

Composition du littoral (%) :

Argile : _____ Gravier : _____ Roc : _____
 Limon : _____ Galets : _____ Caillou : _____ Matière organique : _____
 Sable : _____ Blocs : _____ Gros blocs : _____
 Plantes émergeantes : _____ Plantes flottantes : _____ Plantes submergées : _____ Total de recouvrement : _____
 Présence d'espèces exotiques envahissantes : ☐ oui ☐ non Précisez : _____
 Présence de bois mort : ☐ oui ☐ non



Section 7 - HABITATS PARTICULIERS

Potentiel d'espèces vulnérables ou menacées :	<input type="checkbox"/> oui	<input checked="" type="checkbox"/> non	Précisez : _____		
Habitat du poisson :	<input checked="" type="checkbox"/> oui	<input type="checkbox"/> non	Précisez : _____		
Potentiel d'utilisation par le poisson :	<input checked="" type="checkbox"/> oui	<input type="checkbox"/> non	<input type="checkbox"/> Frayère	<input type="checkbox"/> Aire d'alimentation	<input type="checkbox"/> Abri
Espèces fauniques observées :	<input type="checkbox"/> oui	<input checked="" type="checkbox"/> non	Précisez : _____		
Aménagements fauniques présents :	<input type="checkbox"/> oui	<input checked="" type="checkbox"/> non	Précisez : _____		

Section 8 - Méthode utilisé pour la détermination de la limite du littoral :

<input type="checkbox"/> Côte maximale de l'ouvrage hydraulique (Précisez lequel) :	_____
<input type="checkbox"/> Méthode éco-géomorphogique	
<input type="checkbox"/> Sommet de l'ouvrage de soutènement (Précisez lequel) :	_____
<input checked="" type="checkbox"/> Méthode botanique experte ou biophysique	
<input type="checkbox"/> Limite des inondations d'une crue de récurrence 2 ans (Préciser la donnée utilisée) :	_____
<input type="checkbox"/> Autres (Précisez) :	_____





Fiche de caractérisation des milieux hydriques dans le cadre d'une demande d'analyse d'autorisation
environnementale

Section 1 - IDENTIFICATION

Numéro de station d'inventaire : CE695, SH1 Points GPS (début) : -72.490513 ; 46.558567 Points GPS (fin) : -72.490686 ; 46.558456 Système de référence : WGS84	Date : 2025-06-19 Nom évaluateur(s) : Laurence Denis , Vincent Liboiron
---	--

Section 2 - DESCRIPTION GÉNÉRALE DU SITE

Type de milieu : <input type="checkbox"/> Cours d'eau <input type="checkbox"/> Lac <input type="checkbox"/> Fossé <input checked="" type="checkbox"/> Inexistant Sous type : <input type="checkbox"/> Littoral <input type="checkbox"/> Rive <input type="checkbox"/> Zone inondable <input type="checkbox"/> Côtier ou marin Hydronyme (si connue) : <u>695</u> Connectivité : <input type="checkbox"/> Fossés <input type="checkbox"/> Lac <input type="checkbox"/> Cours d'eau permanent <input type="checkbox"/> Cours d'eau intermittent <input type="checkbox"/> Milieux humides (précisez le type) : _____ Emplacement dans le bassin versant : <input checked="" type="checkbox"/> En amont <input type="checkbox"/> En aval <input type="checkbox"/> Au milieu <input type="checkbox"/> Autre : _____ Nom du bassin versant d'ordre 1 : <u>Champlain</u>

Description du type d'écoulement			
Type de tronçon :	<input checked="" type="checkbox"/> homogène	<input type="checkbox"/> hétérogène	
Type d'écoulement :	<input type="checkbox"/> permanent	<input type="checkbox"/> intermittent	
	<input checked="" type="checkbox"/> Aucun écoulement	<input type="checkbox"/> Souterrain	<input type="checkbox"/> Ruissellement
Type de lit d'écoulement :	<input type="checkbox"/> naturel	<input type="checkbox"/> modifié	<input type="checkbox"/> anthropique
Obstacles à l'écoulement :	<input type="checkbox"/> oui	<input type="checkbox"/> non	Précisez : _____
Présence de structures anthropiques :	<input type="checkbox"/> oui	<input type="checkbox"/> non	Précisez : _____

Section 3 - RIVE

Description :	Rive droite	Rive gauche
Érosion : Perturbations en rive : Types de perturbation :		
Pente de la rive (%) Hauteur du talus (m)		
Présence de végétation (%) Arborescentes : Arbustives : Herbacées :		
Recouvrement végétale naturelle (%) :	<input type="checkbox"/> 0-66 <input type="checkbox"/> plus de 66	<input type="checkbox"/> 0-66 <input type="checkbox"/> plus de 66
Sol perturbé ou végétation absente (%) :	<input type="checkbox"/> 0-66 <input type="checkbox"/> plus de 66	<input type="checkbox"/> 0-66 <input type="checkbox"/> plus de 66
Végétation herbacée coupée (%) :	<input type="checkbox"/> 0-33 <input type="checkbox"/> plus de 33	<input type="checkbox"/> 0-33 <input type="checkbox"/> plus de 33



Section 4 - LITTORAL

Mesure morphométrique et érosion

Largeur moy. de l'eau du jour (m) : _____ Profondeur moy. de l'eau (m) : _____
 Largeur limite du littoral (m) : _____ Pente longitudinale (%) : _____
 Vitesse du courant (m/s) : _____ Présence d'érosion du lit : ☐ oui ☐ non
 État de la berge en rive droite : ☐ Érosion ☐ Accumulation de sédiment ☐ Stabilité
 État de la berge en rive gauche : ☐ Érosion ☐ Accumulation de sédiment ☐ Stabilité

Organisation du lit :

☐ Linéaire ☐ Méandreux ☐ Encaissé (canyon)
☐ Sinueux ☐ Plusieurs chenaux ☐ Perturbé (précisez) : _____

Style fluvial du tronçon :

☐ Marches cuvettes ☐ Dunes et rides
☐ Lit plat ☐ Seuils mouilles
☐ Cascades

Composition du littoral (%) :

Argile : _____ Gravier : _____ Roc : _____
 Limon : _____ Galets : _____ Caillou : _____ Matière organique : _____
 Sable : _____ Blocs : _____ Gros blocs : _____
 Plantes émergeantes : _____ Plantes flottantes : _____ Plantes submergées : _____ Total de recouvrement : _____
 Présence d'espèces exotiques envahissantes : ☐ oui ☐ non Précisez : _____
 Présence de bois mort : ☐ oui ☐ non



Section 7 - HABITATS PARTICULIERS

Potentiel d'espèces vulnérables ou menacées :	<input type="checkbox"/> oui	<input type="checkbox"/> non	Précisez : _____		
Habitat du poisson :	<input type="checkbox"/> oui	<input checked="" type="checkbox"/> non	Précisez : _____		
Potentiel d'utilisation par le poisson :	<input type="checkbox"/> oui	<input type="checkbox"/> non	<input type="checkbox"/> Frayère	<input type="checkbox"/> Aire d'alimentation	<input type="checkbox"/> Abri
Espèces fauniques observées :	<input type="checkbox"/> oui	<input checked="" type="checkbox"/> non	Précisez : _____		
Aménagements fauniques présents :	<input type="checkbox"/> oui	<input checked="" type="checkbox"/> non	Précisez : _____		

Section 8 - Méthode utilisé pour la détermination de la limite du littoral :

<input type="checkbox"/> Côte maximale de l'ouvrage hydraulique (Précisez lequel) :	_____
<input type="checkbox"/> Méthode éco-géomorphogique	
<input type="checkbox"/> Sommet de l'ouvrage de soutènement (Précisez lequel) :	_____
<input checked="" type="checkbox"/> Méthode botanique experte ou biophysique	
<input type="checkbox"/> Limite des inondations d'une crue de récurrence 2 ans (Préciser la donnée utilisée) :	_____
<input type="checkbox"/> Autres (Précisez) :	_____



Fiche de caractérisation des milieux hydriques dans le cadre d'une demande d'analyse d'autorisation
environnementale

Section 1 - IDENTIFICATION

Numéro de station d'inventaire : CE696, SH1 Points GPS (début) : -72.497480 ; 46.563342 Points GPS (fin) : -72.497915 ; 46.563068 Système de référence : WGS84	Date : 2025-06-19 Nom évaluateur(s) : Laurence Denis , Vincent Liboiron
---	--

Section 2 - DESCRIPTION GÉNÉRALE DU SITE

Type de milieu : <input type="checkbox"/> Cours d'eau <input type="checkbox"/> Lac <input checked="" type="checkbox"/> Fossé <input type="checkbox"/> Inexistant Sous type : <input type="checkbox"/> Littoral <input type="checkbox"/> Rive <input type="checkbox"/> Zone inondable <input type="checkbox"/> Côtier ou marin Hydronyme (si connue) : <u>696</u>
Connectivité : <input checked="" type="checkbox"/> Fossés <input type="checkbox"/> Lac <input checked="" type="checkbox"/> Cours d'eau permanent <input type="checkbox"/> Cours d'eau intermittent <input type="checkbox"/> Milieux humides (précisez le type) : _____
Emplacement dans le bassin versant : <input checked="" type="checkbox"/> En amont <input type="checkbox"/> En aval <input type="checkbox"/> Au milieu <input type="checkbox"/> Autre : _____
Nom du bassin versant d'ordre 1 : <u>Champlain</u>

Description du type d'écoulement			
Type de tronçon :	<input checked="" type="checkbox"/> homogène	<input type="checkbox"/> hétérogène	
Type d'écoulement :	<input type="checkbox"/> permanent	<input type="checkbox"/> intermittent	
	<input type="checkbox"/> Aucun écoulement	<input type="checkbox"/> Souterrain	<input type="checkbox"/> Ruissellement
Type de lit d'écoulement :	<input type="checkbox"/> naturel	<input type="checkbox"/> modifié	<input checked="" type="checkbox"/> anthropique
Obstacles à l'écoulement :	<input type="checkbox"/> oui	<input checked="" type="checkbox"/> non	Précisez : _____
Présence de structures anthropiques :	<input checked="" type="checkbox"/> oui	<input type="checkbox"/> non	Précisez : Ponceau

Section 3 - RIVE

Description : T1	Rive droite	Rive gauche
Érosion :	Aucune	Aucune
Perturbations en rive :	oui	oui
Types de perturbation :	Agricole	Agricole
Pente de la rive (%)	1	1
Hauteur du talus (m)	0.1	0.1
Présence de végétation (%)		
Arborescentes :	0	0
Arbustives :	5	5
Herbacées :	80	80
Recouvrement végétale naturelle (%) :	<input checked="" type="checkbox"/> 0-66 <input type="checkbox"/> plus de 66	<input checked="" type="checkbox"/> 0-66 <input type="checkbox"/> plus de 66
Sol perturbé ou végétation absente (%) :	<input type="checkbox"/> 0-66 <input checked="" type="checkbox"/> plus de 66	<input type="checkbox"/> 0-66 <input checked="" type="checkbox"/> plus de 66
Végétation herbacée coupée (%) :	<input type="checkbox"/> 0-33 <input checked="" type="checkbox"/> plus de 33	<input type="checkbox"/> 0-33 <input checked="" type="checkbox"/> plus de 33



Section 4 - LITTORAL

Mesure morphométrique et SH1, T1 érosion

Largeur moy. de l'eau du jour (m) :	2.5	Profondeur moy. de l'eau (m) :	0.1
Largeur limite du littoral (m) :	4	Pente longitudinale (%) :	0-2%
Vitesse du courant (m/s) :	0.05	Présence d'érosion du lit :	<input type="checkbox"/> oui <input checked="" type="checkbox"/> non
État de la berge en rive droite :	<input type="checkbox"/> Érosion	<input type="checkbox"/> Accumulation de sédiment	<input checked="" type="checkbox"/> Stabilité
État de la berge en rive gauche :	<input type="checkbox"/> Érosion	<input type="checkbox"/> Accumulation de sédiment	<input checked="" type="checkbox"/> Stabilité

Organisation du lit :

<input type="checkbox"/> Linéaire	<input type="checkbox"/> Méandreux	<input type="checkbox"/> Encaissé (canyon)
<input type="checkbox"/> Sinueux	<input type="checkbox"/> Plusieurs chenaux	<input checked="" type="checkbox"/> Perturbé (précisez) : Rectifié

Style fluvial du tronçon :

<input type="checkbox"/> Marches cuvettes	<input type="checkbox"/> Dunes et rides
<input checked="" type="checkbox"/> Lit plat	<input type="checkbox"/> Seuils mouilles
<input type="checkbox"/> Cascades	

Composition du littoral (%) : T1.S1

Argile : 40	Gravier : 0	Roc : 0	
Limon : 0	Galets : 0	Caillou : 0	Matière organique : 60
Sable : 0	Blocs : 0	Gros blocs : 0	
Plantes émergeantes : 10	Plantes flottantes : 0	Plantes submergées : 0	Total de recouvrement : 10
Présence d'espèces exotiques envahissantes : <input type="checkbox"/> oui <input checked="" type="checkbox"/> non Précisez : _____			
Présence de bois mort : <input type="checkbox"/> oui <input checked="" type="checkbox"/> non			



Section 7 - HABITATS PARTICULIERS

Potentiel d'espèces vulnérables ou menacées :	<input type="checkbox"/> oui	<input checked="" type="checkbox"/> non	Précisez : _____
Habitat du poisson :	<input checked="" type="checkbox"/> oui	<input type="checkbox"/> non	Précisez : _____
Potentiel d'utilisation par le poisson :	<input checked="" type="checkbox"/> oui	<input type="checkbox"/> non	<input type="checkbox"/> Frayère <input checked="" type="checkbox"/> Aire d'alimentation <input checked="" type="checkbox"/> Abri <input type="checkbox"/> Autres : _____
Espèces fauniques observées :	<input type="checkbox"/> oui	<input checked="" type="checkbox"/> non	Précisez : _____
Aménagements fauniques présents :	<input type="checkbox"/> oui	<input checked="" type="checkbox"/> non	Précisez : _____

Section 8 - Méthode utilisé pour la détermination de la limite du littoral :

<input type="checkbox"/> Côte maximale de l'ouvrage hydraulique (Précisez lequel) : _____
<input type="checkbox"/> Méthode éco-géomorphogique
<input type="checkbox"/> Sommet de l'ouvrage de soutènement (Précisez lequel) :
<input checked="" type="checkbox"/> Méthode botanique experte ou biophysique
<input type="checkbox"/> Limite des inondations d'une crue de récurrence 2 ans (Préciser la donnée utilisée) : _____
<input type="checkbox"/> Autres (Précisez) : _____



Fiche de caractérisation des milieux hydriques dans le cadre d'une demande d'analyse d'autorisation
environnementale

Section 1 - IDENTIFICATION

Numéro de station d'inventaire : CE697, SH1 Points GPS (début) : -72.458330 ; 46.537693 Points GPS (fin) : -72.458516 ; 46.537526 Système de référence : WGS84	Date : 2025-06-20 Nom évaluateur(s) : Laurence Denis , Vincent Liboiron
---	--

Section 2 - DESCRIPTION GÉNÉRALE DU SITE

Type de milieu : <input checked="" type="checkbox"/> Cours d'eau <input type="checkbox"/> Lac <input type="checkbox"/> Fossé <input type="checkbox"/> Inexistant Sous type : <input checked="" type="checkbox"/> Littoral <input checked="" type="checkbox"/> Rive <input type="checkbox"/> Zone inondable <input type="checkbox"/> Côtier ou marin Hydronyme (si connue) : 697 Connectivité : <input checked="" type="checkbox"/> Fossés <input type="checkbox"/> Lac <input type="checkbox"/> Cours d'eau permanent <input checked="" type="checkbox"/> Cours d'eau intermittent <input type="checkbox"/> Milieux humides (précisez le type) : _____ Emplacement dans le bassin versant : <input type="checkbox"/> En amont <input type="checkbox"/> En aval <input checked="" type="checkbox"/> Au milieu <input type="checkbox"/> Autre : _____ Nom du bassin versant d'ordre 1 : Batiscan
--

Description du type d'écoulement			
Type de tronçon :	<input checked="" type="checkbox"/> homogène	<input type="checkbox"/> hétérogène	
Type d'écoulement :	<input checked="" type="checkbox"/> permanent	<input type="checkbox"/> intermittent	
	<input type="checkbox"/> Aucun écoulement	<input type="checkbox"/> Souterrain	<input type="checkbox"/> Ruissellement
Type de lit d'écoulement :	<input checked="" type="checkbox"/> naturel	<input type="checkbox"/> modifié	<input type="checkbox"/> anthropique
Obstacles à l'écoulement :		<input type="checkbox"/> oui <input checked="" type="checkbox"/> non	Précisez : _____
Présence de structures anthropiques :		<input checked="" type="checkbox"/> oui <input type="checkbox"/> non	Précisez : Ponceau

Section 3 - RIVE

Description : T1	Rive droite	Rive gauche
Érosion :	Aucune	Aucune
Perturbations en rive :	oui	oui
Types de perturbation :	Agricole	Agricole
Pente de la rive (%)	27	27
Hauteur du talus (m)	2.7	2.7
Présence de végétation (%)		
Arborescentes :	10	10
Arbustives :	65	65
Herbacées :	25	25
Recouvrement végétale naturelle (%) :	<input checked="" type="checkbox"/> 0-66 <input type="checkbox"/> plus de 66	<input checked="" type="checkbox"/> 0-66 <input type="checkbox"/> plus de 66
Sol perturbé ou végétation absente (%) :	<input type="checkbox"/> 0-66 <input checked="" type="checkbox"/> plus de 66	<input type="checkbox"/> 0-66 <input checked="" type="checkbox"/> plus de 66
Végétation herbacée coupée (%) :	<input type="checkbox"/> 0-33 <input checked="" type="checkbox"/> plus de 33	<input type="checkbox"/> 0-33 <input checked="" type="checkbox"/> plus de 33



Section 4 - LITTORAL

Mesure morphométrique et érosion SH1, T1

Largeur moy. de l'eau du jour (m) :	3	Profondeur moy. de l'eau (m) :	0.2
Largeur limite du littoral (m) :	3.5	Pente longitudinale (%) :	0-2%
Vitesse du courant (m/s) :	0.25	Présence d'érosion du lit :	<input type="checkbox"/> oui <input checked="" type="checkbox"/> non
État de la berge en rive droite :	<input type="checkbox"/> Érosion	<input type="checkbox"/> Accumulation de sédiment	<input checked="" type="checkbox"/> Stabilité
État de la berge en rive gauche :	<input type="checkbox"/> Érosion	<input type="checkbox"/> Accumulation de sédiment	<input checked="" type="checkbox"/> Stabilité

Organisation du lit :

<input type="checkbox"/> Linéaire	<input type="checkbox"/> Méandrex	<input type="checkbox"/> Encaissé (canyon)
<input checked="" type="checkbox"/> Sinueux	<input type="checkbox"/> Plusieurs chenaux	<input type="checkbox"/> Perturbé (précisez) : _____

Style fluvial du tronçon :

<input type="checkbox"/> Marches cuvettes	<input type="checkbox"/> Dunes et rides
<input checked="" type="checkbox"/> Lit plat	<input type="checkbox"/> Seuils mouilles
<input type="checkbox"/> Cascades	

Composition du littoral (%) : T1.S1

Argile : 15	Gravier : 0	Roc : 0	
Limon : 0	Galets : 0	Caillou : 0	Matière organique : 15
Sable : 70	Blocs : 0	Gros blocs : 0	
Plantes émergeantes : 28	Plantes flottantes : 0	Plantes submergées : 0	Total de recouvrement : 28
Présence d'espèces exotiques envahissantes : <input type="checkbox"/> oui <input checked="" type="checkbox"/> non Précisez : _____			
Présence de bois mort : <input checked="" type="checkbox"/> oui <input type="checkbox"/> non			



Section 7 - HABITATS PARTICULIERS

Potentiel d'espèces vulnérables ou menacées :	<input type="checkbox"/> oui	<input checked="" type="checkbox"/> non	Précisez : _____		
Habitat du poisson :	<input checked="" type="checkbox"/> oui	<input type="checkbox"/> non	Précisez : _____		
Potentiel d'utilisation par le poisson :	<input checked="" type="checkbox"/> oui	<input type="checkbox"/> non	<input type="checkbox"/> Frayère	<input checked="" type="checkbox"/> Aire d'alimentation	<input checked="" type="checkbox"/> Abri
Espèces fauniques observées :	<input type="checkbox"/> oui	<input checked="" type="checkbox"/> non	Précisez : _____		
Aménagements fauniques présents :	<input type="checkbox"/> oui	<input checked="" type="checkbox"/> non	Précisez : _____		

Section 8 - Méthode utilisé pour la détermination de la limite du littoral :

<input type="checkbox"/> Côte maximale de l'ouvrage hydraulique (Précisez lequel) :	_____
<input type="checkbox"/> Méthode éco-géomorphogique	
<input type="checkbox"/> Sommet de l'ouvrage de soutènement (Précisez lequel) :	_____
<input checked="" type="checkbox"/> Méthode botanique experte ou biophysique	
<input type="checkbox"/> Limite des inondations d'une crue de récurrence 2 ans (Préciser la donnée utilisée) :	_____
<input type="checkbox"/> Autres (Précisez) :	_____



Fiche de caractérisation des milieux hydriques dans le cadre d'une demande d'analyse d'autorisation environnementale

Section 1 - IDENTIFICATION

Numéro de station d'inventaire : CE698, SH1 Points GPS (début) : -72.462481 ; 46.540819 Points GPS (fin) : -72.458239 ; 46.537775 Système de référence : WGS84	Date : 2025-06-20 Nom évaluateur(s) : Laurence Denis , Vincent Liboiron
---	--

Section 2 - DESCRIPTION GÉNÉRALE DU SITE

Type de milieu : <input checked="" type="checkbox"/> Cours d'eau <input type="checkbox"/> Lac <input type="checkbox"/> Fossé <input type="checkbox"/> Inexistant Sous type : <input checked="" type="checkbox"/> Littoral <input checked="" type="checkbox"/> Rive <input type="checkbox"/> Zone inondable <input type="checkbox"/> Côtier ou marin Hydronyme (si connue) : <u>698</u>
Connectivité : <input checked="" type="checkbox"/> Fossés <input type="checkbox"/> Lac <input type="checkbox"/> Cours d'eau permanent <input checked="" type="checkbox"/> Cours d'eau intermittent <input type="checkbox"/> Milieux humides (précisez le type) : _____
Emplacement dans le bassin versant : <input type="checkbox"/> En amont <input type="checkbox"/> En aval <input checked="" type="checkbox"/> Au milieu <input type="checkbox"/> Autre : _____
Nom du bassin versant d'ordre 1 : <u>Batiscan</u>

Description du type d'écoulement			
Type de tronçon :	<input checked="" type="checkbox"/> homogène	<input type="checkbox"/> hétérogène	
Type d'écoulement :	<input type="checkbox"/> permanent	<input checked="" type="checkbox"/> intermittent	
	<input type="checkbox"/> Aucun écoulement	<input type="checkbox"/> Souterrain	<input type="checkbox"/> Ruissellement
Type de lit d'écoulement :	<input type="checkbox"/> naturel	<input type="checkbox"/> modifié	<input checked="" type="checkbox"/> anthropique
Obstacles à l'écoulement :	<input type="checkbox"/> oui	<input checked="" type="checkbox"/> non	Précisez : _____
Présence de structures anthropiques :	<input checked="" type="checkbox"/> oui	<input type="checkbox"/> non	Précisez : Ponceau

Section 3 - RIVE

Description : T1	Rive droite	Rive gauche
Érosion :	Aucune	Aucune
Perturbations en rive :	oui	oui
Types de perturbation :	route	Agricole
Pente de la rive (%)	10	35
Hauteur du talus (m)	0.1	3.5
Présence de végétation (%)		
Arborescentes :	0	5
Arbustives :	0	45
Herbacées :	30	20
Recouvrement végétale naturelle (%) :	<input checked="" type="checkbox"/> 0-66 <input type="checkbox"/> plus de 66	<input checked="" type="checkbox"/> 0-66 <input type="checkbox"/> plus de 66
Sol perturbé ou végétation absente (%) :	<input type="checkbox"/> 0-66 <input checked="" type="checkbox"/> plus de 66	<input type="checkbox"/> 0-66 <input checked="" type="checkbox"/> plus de 66
Végétation herbacée coupée (%) :	<input type="checkbox"/> 0-33 <input checked="" type="checkbox"/> plus de 33	<input type="checkbox"/> 0-33 <input checked="" type="checkbox"/> plus de 33



Section 4 - LITTORAL

Mesure morphométrique et érosion SH1, T1

Largeur moy. de l'eau du jour (m) :	1.5	Profondeur moy. de l'eau (m) :	0.15
Largeur limite du littoral (m) :	2	Pente longitudinale (%) :	0-2%
Vitesse du courant (m/s) :	0.25	Présence d'érosion du lit :	<input type="checkbox"/> oui <input checked="" type="checkbox"/> non
État de la berge en rive droite :	<input type="checkbox"/> Érosion	<input type="checkbox"/> Accumulation de sédiment	<input checked="" type="checkbox"/> Stabilité
État de la berge en rive gauche :	<input type="checkbox"/> Érosion	<input type="checkbox"/> Accumulation de sédiment	<input checked="" type="checkbox"/> Stabilité

Organisation du lit :

<input type="checkbox"/> Linéaire	<input type="checkbox"/> Méandreuse	<input type="checkbox"/> Encaissé (canyon)
<input type="checkbox"/> Sinueux	<input type="checkbox"/> Plusieurs chenaux	<input checked="" type="checkbox"/> Perturbé (précisez) : Rectifié

Style fluvial du tronçon :

<input type="checkbox"/> Marches cuvettes	<input type="checkbox"/> Dunes et rides
<input checked="" type="checkbox"/> Lit plat	<input type="checkbox"/> Seuils mouilles
<input type="checkbox"/> Cascades	

Composition du littoral (%) : T1.S1

Argile : 0	Gravier : 0	Roc : 0	
Limon : 0	Galets : 0	Caillou : 0	Matière organique : 25
Sable : 75	Blocs : 0	Gros blocs : 0	
Plantes émergentes : 25	Plantes flottantes : 0	Plantes submergées : 0	Total de recouvrement : 25
Présence d'espèces exotiques envahissantes : <input type="checkbox"/> oui <input checked="" type="checkbox"/> non Précisez : _____			
Présence de bois mort : <input type="checkbox"/> oui <input checked="" type="checkbox"/> non			



Section 7 - HABITATS PARTICULIERS

Potentiel d'espèces vulnérables ou menacées :	<input type="checkbox"/> oui	<input checked="" type="checkbox"/> non	Précisez : _____		
Habitat du poisson :	<input checked="" type="checkbox"/> oui	<input type="checkbox"/> non	Précisez : _____		
Potentiel d'utilisation par le poisson :	<input checked="" type="checkbox"/> oui	<input type="checkbox"/> non	<input type="checkbox"/> Frayère	<input checked="" type="checkbox"/> Aire d'alimentation	<input checked="" type="checkbox"/> Abri
Espèces fauniques observées :	<input type="checkbox"/> oui	<input checked="" type="checkbox"/> non	Précisez : _____		
Aménagements fauniques présents :	<input type="checkbox"/> oui	<input checked="" type="checkbox"/> non	Précisez : _____		

Section 8 - Méthode utilisé pour la détermination de la limite du littoral :

<input type="checkbox"/> Côte maximale de l'ouvrage hydraulique (Précisez lequel) :	_____
<input type="checkbox"/> Méthode éco-géomorphogique	
<input type="checkbox"/> Sommet de l'ouvrage de soutènement (Précisez lequel) :	_____
<input checked="" type="checkbox"/> Méthode botanique experte ou biophysique	
<input type="checkbox"/> Limite des inondations d'une crue de récurrence 2 ans (Préciser la donnée utilisée) :	_____
<input type="checkbox"/> Autres (Précisez) :	_____

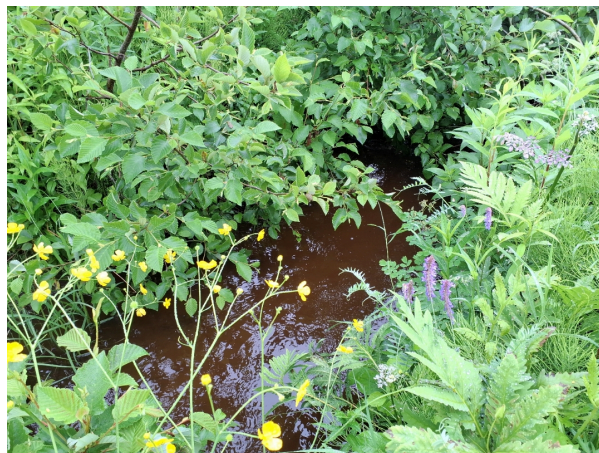

Fiche de caractérisation des milieux hydriques dans le cadre d'une demande d'analyse d'autorisation
environnementale

Section 1 - IDENTIFICATION

Numéro de station d'inventaire : CE699, SH1 Points GPS (début) : -72.480664 ; 46.552113 Points GPS (fin) : -72.476280 ; 46.555255 Système de référence : WGS84	Date : 2025-06-20 Nom évaluateur(s) : Laurence Denis
---	---

Section 2 - DESCRIPTION GÉNÉRALE DU SITE

Type de milieu : <input type="checkbox"/> Cours d'eau <input type="checkbox"/> Lac <input checked="" type="checkbox"/> Fossé <input type="checkbox"/> Inexistant Sous type : <input type="checkbox"/> Littoral <input type="checkbox"/> Rive <input type="checkbox"/> Zone inondable <input type="checkbox"/> Côtier ou marin Hydronyme (si connue) : 699 Connectivité : <input checked="" type="checkbox"/> Fossés <input type="checkbox"/> Lac <input type="checkbox"/> Cours d'eau permanent <input type="checkbox"/> Cours d'eau intermittent <input type="checkbox"/> Milieux humides (précisez le type) : _____ Emplacement dans le bassin versant : <input type="checkbox"/> En amont <input type="checkbox"/> En aval <input checked="" type="checkbox"/> Au milieu <input type="checkbox"/> Autre : _____ Nom du bassin versant d'ordre 1 : Batiscan

Description du type d'écoulement Type de tronçon : <input checked="" type="checkbox"/> homogène <input type="checkbox"/> hétérogène Type d'écoulement : <input type="checkbox"/> permanent <input type="checkbox"/> intermittent <input type="checkbox"/> Aucun écoulement <input type="checkbox"/> Souterrain <input type="checkbox"/> Ruissellement Type de lit d'écoulement : <input type="checkbox"/> naturel <input type="checkbox"/> modifié <input checked="" type="checkbox"/> anthropique Obstacles à l'écoulement : <input type="checkbox"/> oui <input checked="" type="checkbox"/> non Précisez : _____ Présence de structures anthropiques : <input type="checkbox"/> oui <input checked="" type="checkbox"/> non Précisez : _____
--

Section 3 - RIVE

Description :	Rive droite	Rive gauche
Érosion :		
Perturbations en rive :		
Types de perturbation :		
Pente de la rive (%)		
Hauteur du talus (m)		
Présence de végétation (%)		
Arborescentes :		
Arbustives :		
Herbacées :		
Recouvrement végétale naturelle (%) :	<input type="checkbox"/> 0-66 <input type="checkbox"/> plus de 66	<input type="checkbox"/> 0-66 <input type="checkbox"/> plus de 66
Sol perturbé ou végétation absente (%) :	<input type="checkbox"/> 0-66 <input type="checkbox"/> plus de 66	<input type="checkbox"/> 0-66 <input type="checkbox"/> plus de 66
Végétation herbacée coupée (%) :	<input type="checkbox"/> 0-33 <input type="checkbox"/> plus de 33	<input type="checkbox"/> 0-33 <input type="checkbox"/> plus de 33



Section 4 - LITTORAL

Mesure morphométrique et érosion

Largeur moy. de l'eau du jour (m) : _____ Profondeur moy. de l'eau (m) : _____
 Largeur limite du littoral (m) : _____ Pente longitudinale (%) : _____
 Vitesse du courant (m/s) : _____ Présence d'érosion du lit : ☐ oui ☐ non
 État de la berge en rive droite : ☐ Érosion ☐ Accumulation de sédiment ☐ Stabilité
 État de la berge en rive gauche : ☐ Érosion ☐ Accumulation de sédiment ☐ Stabilité

Organisation du lit :

☐ Linéaire ☐ Méandreux ☐ Encaissé (canyon)
☐ Sinueux ☐ Plusieurs chenaux ☒ Perturbé (précisez) : Rectifié

Style fluvial du tronçon :

☐ Marches cuvettes ☐ Dunes et rides
☒ Lit plat ☐ Seuils mouilles
☐ Cascades

Composition du littoral (%) :

Argile : _____ Gravier : _____ Roc : _____
 Limon : _____ Galets : _____ Caillou : _____ Matière organique : _____
 Sable : _____ Blocs : _____ Gros blocs : _____
 Plantes émergeantes : _____ Plantes flottantes : _____ Plantes submergées : _____ Total de recouvrement : _____
 Présence d'espèces exotiques envahissantes : ☐ oui ☐ non Précisez : _____
 Présence de bois mort : ☐ oui ☐ non



Section 7 - HABITATS PARTICULIERS

Potentiel d'espèces vulnérables ou menacées :	<input type="checkbox"/> oui	<input checked="" type="checkbox"/> non	Précisez : _____		
Habitat du poisson :	<input checked="" type="checkbox"/> oui	<input type="checkbox"/> non	Précisez : _____		
Potentiel d'utilisation par le poisson :	<input type="checkbox"/> oui	<input checked="" type="checkbox"/> non	<input type="checkbox"/> Frayère	<input type="checkbox"/> Aire d'alimentation	<input type="checkbox"/> Abri
Espèces fauniques observées :	<input type="checkbox"/> oui	<input checked="" type="checkbox"/> non	<input type="checkbox"/> Autres : _____		
Aménagements fauniques présents :	<input type="checkbox"/> oui	<input checked="" type="checkbox"/> non	Précisez : _____		

Section 8 - Méthode utilisé pour la détermination de la limite du littoral :

<input type="checkbox"/> Côte maximale de l'ouvrage hydraulique (Précisez lequel) : _____
<input type="checkbox"/> Méthode éco-géomorphogique
<input type="checkbox"/> Sommet de l'ouvrage de soutènement (Précisez lequel) :
<input checked="" type="checkbox"/> Méthode botanique experte ou biophysique
<input type="checkbox"/> Limite des inondations d'une crue de récurrence 2 ans (Préciser la donnée utilisée) : _____
<input type="checkbox"/> Autres (Précisez) : _____





Fiche de caractérisation des milieux hydriques dans le cadre d'une demande d'analyse d'autorisation
environnementale

Section 1 - IDENTIFICATION

Numéro de station d'inventaire : CE701, SH1 Points GPS (début) : -72.598986 ; 46.649703 Points GPS (fin) : -72.598367 ; 46.649627 Système de référence : WGS84	Date : 2025-06-02 Nom évaluateur(s) : Laurence Denis , Laurie-Anne Dumont
---	---

Section 2 - DESCRIPTION GÉNÉRALE DU SITE

Type de milieu : <input checked="" type="checkbox"/> Cours d'eau <input type="checkbox"/> Lac <input type="checkbox"/> Fossé <input type="checkbox"/> Inexistant Sous type : <input checked="" type="checkbox"/> Littoral <input checked="" type="checkbox"/> Rive <input type="checkbox"/> Zone inondable <input type="checkbox"/> Côtier ou marin Hydronyme (si connue) : <u>701</u> Connectivité : <input type="checkbox"/> Fossés <input type="checkbox"/> Lac <input type="checkbox"/> Cours d'eau permanent <input type="checkbox"/> Cours d'eau intermittent <input type="checkbox"/> Milieux humides (précisez le type) : _____ Emplacement dans le bassin versant : <input type="checkbox"/> En amont <input type="checkbox"/> En aval <input checked="" type="checkbox"/> Au milieu <input type="checkbox"/> Autre : _____ Nom du bassin versant d'ordre 1 : <u>Batiscan</u>
--

Description du type d'écoulement			
Type de tronçon :	<input checked="" type="checkbox"/> homogène	<input type="checkbox"/> hétérogène	
Type d'écoulement :	<input checked="" type="checkbox"/> permanent	<input type="checkbox"/> intermittent	
	<input type="checkbox"/> Aucun écoulement	<input type="checkbox"/> Souterrain	<input type="checkbox"/> Ruissellement
Type de lit d'écoulement :	<input checked="" type="checkbox"/> naturel	<input type="checkbox"/> modifié	<input type="checkbox"/> anthropique
Obstacles à l'écoulement :		<input type="checkbox"/> oui <input checked="" type="checkbox"/> non	Précisez : _____
Présence de structures anthropiques :		<input type="checkbox"/> oui <input checked="" type="checkbox"/> non	Précisez : _____

Section 3 - RIVE

Description : T1	Rive droite	Rive gauche
Érosion :	Aucune	Aucune
Perturbations en rive :	Non	Non
Types de perturbation :	NA	NA
Pente de la rive (%)	2	2
Hauteur du talus (m)	0.2	0.2
Présence de végétation (%)		
Arborescentes :	30	30
Arbustives :	70	70
Herbacées :	95	95
Recouvrement végétale naturelle (%) :	<input type="checkbox"/> 0-66 <input checked="" type="checkbox"/> plus de 66	<input type="checkbox"/> 0-66 <input checked="" type="checkbox"/> plus de 66
Sol perturbé ou végétation absente (%) :	<input checked="" type="checkbox"/> 0-66 <input type="checkbox"/> plus de 66	<input checked="" type="checkbox"/> 0-66 <input type="checkbox"/> plus de 66
Végétation herbacée coupée (%) :	<input checked="" type="checkbox"/> 0-33 <input type="checkbox"/> plus de 33	<input checked="" type="checkbox"/> 0-33 <input type="checkbox"/> plus de 33



Section 4 - LITTORAL

Mesure morphométrique et SH1, T1 érosion

Largeur moy. de l'eau du jour (m) :	1.3	Profondeur moy. de l'eau (m) :	0.05
Largeur limite du littoral (m) :	5	Pente longitudinale (%) :	0-2%
Vitesse du courant (m/s) :	0.1	Présence d'érosion du lit :	<input type="checkbox"/> oui <input checked="" type="checkbox"/> non
État de la berge en rive droite :	<input type="checkbox"/> Érosion <input type="checkbox"/> Accumulation de sédiment		<input checked="" type="checkbox"/> Stabilité
État de la berge en rive gauche :	<input type="checkbox"/> Érosion <input type="checkbox"/> Accumulation de sédiment		<input checked="" type="checkbox"/> Stabilité

Organisation du lit :

<input type="checkbox"/> Linéaire	<input type="checkbox"/> Méandreux	<input type="checkbox"/> Encaissé (canyon)
<input checked="" type="checkbox"/> Sinueux	<input type="checkbox"/> Plusieurs chenaux	<input type="checkbox"/> Perturbé (précisez) : _____

Style fluvial du tronçon :

<input type="checkbox"/> Marches cuvettes	<input type="checkbox"/> Dunes et rides
<input checked="" type="checkbox"/> Lit plat	<input type="checkbox"/> Seuils mouilles
<input type="checkbox"/> Cascades	

Composition du littoral (%) : T1.S1

Argile : 5	Gravier : 35	Roc : 0	
Limon : 0	Galets : 0	Caillou : 0	Matière organique : 5
Sable : 55	Blocs : 0	Gros blocs : 0	
Plantes émergeantes : 20	Plantes flottantes : 0	Plantes submergées : 0	Total de recouvrement : 20
Présence d'espèces exotiques envahissantes : <input type="checkbox"/> oui <input checked="" type="checkbox"/> non Précisez : _____			
Présence de bois mort : <input checked="" type="checkbox"/> oui <input type="checkbox"/> non			



Section 7 - HABITATS PARTICULIERS

Potentiel d'espèces vulnérables ou menacées :	<input type="checkbox"/> oui	<input checked="" type="checkbox"/> non	Précisez : _____
Habitat du poisson :	<input checked="" type="checkbox"/> oui	<input type="checkbox"/> non	Précisez : _____
Potentiel d'utilisation par le poisson :	<input checked="" type="checkbox"/> oui	<input type="checkbox"/> non	<input type="checkbox"/> Frayère <input type="checkbox"/> Aire d'alimentation <input checked="" type="checkbox"/> Abri <input type="checkbox"/> Autres : _____
Espèces fauniques observées :	<input type="checkbox"/> oui	<input checked="" type="checkbox"/> non	Précisez : _____
Aménagements fauniques présents :	<input type="checkbox"/> oui	<input checked="" type="checkbox"/> non	Précisez : _____

Section 8 - Méthode utilisé pour la détermination de la limite du littoral :

<input type="checkbox"/> Côte maximale de l'ouvrage hydraulique (Précisez lequel) : _____
<input type="checkbox"/> Méthode éco-géomorphogique
<input type="checkbox"/> Sommet de l'ouvrage de soutènement (Précisez lequel) :
<input checked="" type="checkbox"/> Méthode botanique experte ou biophysique
<input type="checkbox"/> Limite des inondations d'une crue de récurrence 2 ans (Préciser la donnée utilisée) : _____
<input type="checkbox"/> Autres (Précisez) : _____



Fiche de caractérisation des milieux hydriques dans le cadre d'une demande d'analyse d'autorisation
environnementale

Section 1 - IDENTIFICATION

Numéro de station d'inventaire : CE701, SH2 Points GPS (début) : -72.600334 ; 46.649950 Points GPS (fin) : -72.600768 ; 46.649869 Système de référence : WGS84	Date : 2025-06-02 Nom évaluateur(s) : Laurence Denis , Laurie-Anne Dumont
---	---

Section 2 - DESCRIPTION GÉNÉRALE DU SITE

Type de milieu : <input checked="" type="checkbox"/> Cours d'eau <input type="checkbox"/> Lac <input type="checkbox"/> Fossé <input type="checkbox"/> Inexistant Sous type : <input checked="" type="checkbox"/> Littoral <input checked="" type="checkbox"/> Rive <input type="checkbox"/> Zone inondable <input type="checkbox"/> Côtier ou marin Hydronyme (si connue) : 701 Connectivité : <input checked="" type="checkbox"/> Fossés <input type="checkbox"/> Lac <input type="checkbox"/> Cours d'eau permanent <input type="checkbox"/> Cours d'eau intermittent <input type="checkbox"/> Milieux humides (précisez le type) : _____ Emplacement dans le bassin versant : <input type="checkbox"/> En amont <input type="checkbox"/> En aval <input checked="" type="checkbox"/> Au milieu <input type="checkbox"/> Autre : _____ Nom du bassin versant d'ordre 1 : _____
--

Description du type d'écoulement			
Type de tronçon :	<input checked="" type="checkbox"/> homogène	<input type="checkbox"/> hétérogène	
Type d'écoulement :	<input checked="" type="checkbox"/> permanent	<input type="checkbox"/> intermittent	
	<input type="checkbox"/> Aucun écoulement	<input type="checkbox"/> Souterrain	<input type="checkbox"/> Ruissellement
Type de lit d'écoulement :	<input checked="" type="checkbox"/> naturel	<input type="checkbox"/> modifié	<input type="checkbox"/> anthropique
Obstacles à l'écoulement :		<input type="checkbox"/> oui <input type="checkbox"/> non	Précisez : _____
Présence de structures anthropiques :		<input type="checkbox"/> oui <input checked="" type="checkbox"/> non	Précisez : _____



Section 3 - RIVE

Description : T1	Rive droite	Rive gauche
Érosion :	Aucune	Aucune
Perturbations en rive :	oui	Non
Types de perturbation :	route	NA
Pente de la rive (%)	5	5
Hauteur du talus (m)	0.05	0.05
Présence de végétation (%)		
Arborescentes :	5	20
Arbustives :	0	15
Herbacées :	90	80
Recouvrement végétale naturelle (%) :	<input type="checkbox"/> 0-66 <input checked="" type="checkbox"/> plus de 66	<input type="checkbox"/> 0-66 <input checked="" type="checkbox"/> plus de 66
Sol perturbé ou végétation absente (%) :	<input type="checkbox"/> 0-66 <input checked="" type="checkbox"/> plus de 66	<input checked="" type="checkbox"/> 0-66 <input type="checkbox"/> plus de 66
Végétation herbacée coupée (%) :	<input type="checkbox"/> 0-33 <input checked="" type="checkbox"/> plus de 33	<input checked="" type="checkbox"/> 0-33 <input type="checkbox"/> plus de 33



Section 4 - LITTORAL

Mesure morphométrique et érosion SH2, T1

Largeur moy. de l'eau du jour (m) :	1.6	Profondeur moy. de l'eau (m) :	0.1
Largeur limite du littoral (m) :	4	Pente longitudinale (%) :	0-2%
Vitesse du courant (m/s) :	0.15	Présence d'érosion du lit :	<input type="checkbox"/> oui <input checked="" type="checkbox"/> non
État de la berge en rive droite :	<input type="checkbox"/> Érosion <input type="checkbox"/> Accumulation de sédiment		<input checked="" type="checkbox"/> Stabilité
État de la berge en rive gauche :	<input type="checkbox"/> Érosion <input type="checkbox"/> Accumulation de sédiment		<input checked="" type="checkbox"/> Stabilité

Organisation du lit :

<input type="checkbox"/> Linéaire	<input type="checkbox"/> Méandreux	<input type="checkbox"/> Encaissé (canyon)
<input checked="" type="checkbox"/> Sinueux	<input type="checkbox"/> Plusieurs chenaux	<input type="checkbox"/> Perturbé (précisez) : _____

Style fluvial du tronçon :

<input type="checkbox"/> Marches cuvettes	<input type="checkbox"/> Dunes et rides
<input checked="" type="checkbox"/> Lit plat	<input type="checkbox"/> Seuils mouilles
<input type="checkbox"/> Cascades	

Composition du littoral (%) : T1.S1

Argile : 0	Gravier : 30	Roc : 0	
Limon : 0	Galets : 0	Caillou : 0	Matière organique : 0
Sable : 70	Blocs : 0	Gros blocs : 0	
Plantes émergeantes : 20	Plantes flottantes : 0	Plantes submergées : 0	Total de recouvrement : 20
Présence d'espèces exotiques envahissantes : <input type="checkbox"/> oui <input checked="" type="checkbox"/> non Précisez : _____			
Présence de bois mort : <input type="checkbox"/> oui <input checked="" type="checkbox"/> non			



Section 7 - HABITATS PARTICULIERS

Potentiel d'espèces vulnérables ou menacées :	<input type="checkbox"/> oui	<input checked="" type="checkbox"/> non	Précisez : _____		
Habitat du poisson :	<input checked="" type="checkbox"/> oui	<input type="checkbox"/> non	Précisez : _____		
Potentiel d'utilisation par le poisson :	<input checked="" type="checkbox"/> oui	<input type="checkbox"/> non	<input type="checkbox"/> Frayère	<input type="checkbox"/> Aire d'alimentation	<input type="checkbox"/> Abri
Espèces fauniques observées :	<input type="checkbox"/> oui	<input checked="" type="checkbox"/> non	Précisez : _____		
Aménagements fauniques présents :	<input type="checkbox"/> oui	<input checked="" type="checkbox"/> non	Précisez : _____		

Section 8 - Méthode utilisé pour la détermination de la limite du littoral :

<input type="checkbox"/> Côte maximale de l'ouvrage hydraulique (Précisez lequel) :	_____
<input type="checkbox"/> Méthode éco-géomorphogique	
<input type="checkbox"/> Sommet de l'ouvrage de soutènement (Précisez lequel) :	_____
<input checked="" type="checkbox"/> Méthode botanique experte ou biophysique	
<input type="checkbox"/> Limite des inondations d'une crue de récurrence 2 ans (Préciser la donnée utilisée) :	_____
<input type="checkbox"/> Autres (Précisez) :	_____





Fiche de caractérisation des milieux hydriques dans le cadre d'une demande d'analyse d'autorisation
environnementale

Section 1 - IDENTIFICATION

Numéro de station d'inventaire : CE702, SH1 Points GPS (début) : -72.511319 ; 46.625147 Points GPS (fin) : -72.512693 ; 46.625206 Système de référence : WGS84	Date : 2025-05-27 Nom évaluateur(s) : Jérémie Boulay , Laurence Denis
---	--

Section 2 - DESCRIPTION GÉNÉRALE DU SITE

Type de milieu : <input checked="" type="checkbox"/> Cours d'eau <input type="checkbox"/> Lac <input type="checkbox"/> Fossé <input type="checkbox"/> Inexistant Sous type : <input checked="" type="checkbox"/> Littoral <input checked="" type="checkbox"/> Rive <input type="checkbox"/> Zone inondable <input type="checkbox"/> Côtier ou marin Hydronyme (si connue) : <u>702</u> Connectivité : <input type="checkbox"/> Fossés <input type="checkbox"/> Lac <input type="checkbox"/> Cours d'eau permanent <input type="checkbox"/> Cours d'eau intermittent <input type="checkbox"/> Milieux humides (précisez le type) : _____ Emplacement dans le bassin versant : <input type="checkbox"/> En amont <input type="checkbox"/> En aval <input checked="" type="checkbox"/> Au milieu <input type="checkbox"/> Autre : _____ Nom du bassin versant d'ordre 1 : <u>Batiscan</u>
--

Description du type d'écoulement			
Type de tronçon :	<input checked="" type="checkbox"/> homogène	<input type="checkbox"/> hétérogène	
Type d'écoulement :	<input checked="" type="checkbox"/> permanent	<input type="checkbox"/> intermittent	
	<input type="checkbox"/> Aucun écoulement	<input type="checkbox"/> Souterrain	<input type="checkbox"/> Ruissellement
Type de lit d'écoulement :	<input checked="" type="checkbox"/> naturel	<input type="checkbox"/> modifié	<input type="checkbox"/> anthropique
Obstacles à l'écoulement :		<input type="checkbox"/> oui <input checked="" type="checkbox"/> non	Précisez : _____
Présence de structures anthropiques :		<input type="checkbox"/> oui <input checked="" type="checkbox"/> non	Précisez : _____



Section 3 - RIVE

Description : T1	Rive droite	Rive gauche
Érosion :	Aucune	Aucune
Perturbations en rive :	oui	oui
Types de perturbation :	ancien étang de castor	ancien étang de castor
Pente de la rive (%)	13	13
Hauteur du talus (m)	0.13	0.13
Présence de végétation (%)		
Arborescentes :	1	1
Arbustives :	15	15
Herbacées :	100	100
Recouvrement végétale naturelle (%) :	<input type="checkbox"/> 0-66 <input checked="" type="checkbox"/> plus de 66	<input type="checkbox"/> 0-66 <input checked="" type="checkbox"/> plus de 66
Sol perturbé ou végétation absente (%) :	<input checked="" type="checkbox"/> 0-66 <input type="checkbox"/> plus de 66	<input checked="" type="checkbox"/> 0-66 <input type="checkbox"/> plus de 66
Végétation herbacée coupée (%) :	<input checked="" type="checkbox"/> 0-33 <input type="checkbox"/> plus de 33	<input checked="" type="checkbox"/> 0-33 <input type="checkbox"/> plus de 33
Description : T2	Rive droite	Rive gauche
Érosion :	Aucune	Aucune
Perturbations en rive :	Non	Non
Types de perturbation :	NA	NA
Pente de la rive (%)	44	44
Hauteur du talus (m)	0.44	0.44
Présence de végétation (%)		
Arborescentes :	2	2
Arbustives :	40	40
Herbacées :	100	100
Recouvrement végétale naturelle (%) :	<input type="checkbox"/> 0-66 <input checked="" type="checkbox"/> plus de 66	<input type="checkbox"/> 0-66 <input checked="" type="checkbox"/> plus de 66
Sol perturbé ou végétation absente (%) :	<input checked="" type="checkbox"/> 0-66 <input type="checkbox"/> plus de 66	<input checked="" type="checkbox"/> 0-66 <input type="checkbox"/> plus de 66
Végétation herbacée coupée (%) :	<input checked="" type="checkbox"/> 0-33 <input type="checkbox"/> plus de 33	<input checked="" type="checkbox"/> 0-33 <input type="checkbox"/> plus de 33



Description : T3	Rive droite	Rive gauche
Érosion :	Aucune	Aucune
Perturbations en rive :	Non	Non
Types de perturbation :	NA	NA
Pente de la rive (%)	44	44
Hauteur du talus (m)	0.44	0.44
Présence de végétation (%)		
Arborescentes :	5	5
Arbustives :	30	30
Herbacées :	100	100
Recouvrement végétale naturelle (%) :	<input type="checkbox"/> 0-66 <input checked="" type="checkbox"/> plus de 66	<input type="checkbox"/> 0-66 <input checked="" type="checkbox"/> plus de 66
Sol perturbé ou végétation absente (%) :	<input checked="" type="checkbox"/> 0-66 <input type="checkbox"/> plus de 66	<input checked="" type="checkbox"/> 0-66 <input type="checkbox"/> plus de 66
Végétation herbacée coupée (%) :	<input checked="" type="checkbox"/> 0-33 <input type="checkbox"/> plus de 33	<input checked="" type="checkbox"/> 0-33 <input type="checkbox"/> plus de 33
Description : T4	Rive droite	Rive gauche
Érosion :	Aucune	Aucune
Perturbations en rive :	Non	Non
Types de perturbation :	NA	NA
Pente de la rive (%)	38	38
Hauteur du talus (m)	0.38	0.38
Présence de végétation (%)		
Arborescentes :	5	5
Arbustives :	45	45
Herbacées :	100	100
Recouvrement végétale naturelle (%) :	<input type="checkbox"/> 0-66 <input checked="" type="checkbox"/> plus de 66	<input type="checkbox"/> 0-66 <input checked="" type="checkbox"/> plus de 66
Sol perturbé ou végétation absente (%) :	<input checked="" type="checkbox"/> 0-66 <input type="checkbox"/> plus de 66	<input checked="" type="checkbox"/> 0-66 <input type="checkbox"/> plus de 66
Végétation herbacée coupée (%) :	<input checked="" type="checkbox"/> 0-33 <input type="checkbox"/> plus de 33	<input checked="" type="checkbox"/> 0-33 <input type="checkbox"/> plus de 33

Section 4 - LITTORAL

Mesure morphométrique et érosion SH1, T1

Largeur moy. de l'eau du jour (m) :	1.8	Profondeur moy. de l'eau (m) :	0.2
Largeur limite du littoral (m) :	2.3	Pente longitudinale (%) :	0-2%
Vitesse du courant (m/s) :	0.1	Présence d'érosion du lit :	<input type="checkbox"/> oui <input checked="" type="checkbox"/> non
État de la berge en rive droite :	<input type="checkbox"/> Érosion <input type="checkbox"/> Accumulation de sédiment		<input checked="" type="checkbox"/> Stabilité
État de la berge en rive gauche :	<input type="checkbox"/> Érosion <input type="checkbox"/> Accumulation de sédiment		<input checked="" type="checkbox"/> Stabilité

Mesure morphométrique et érosion SH1, T2

Largeur moy. de l'eau du jour (m) :	2	Profondeur moy. de l'eau (m) :	0.2
Largeur limite du littoral (m) :	3.5	Pente longitudinale (%) :	0-2%
Vitesse du courant (m/s) :	0.1	Présence d'érosion du lit :	<input type="checkbox"/> oui <input checked="" type="checkbox"/> non
État de la berge en rive droite :	<input type="checkbox"/> Érosion <input type="checkbox"/> Accumulation de sédiment		<input checked="" type="checkbox"/> Stabilité
État de la berge en rive gauche :	<input type="checkbox"/> Érosion <input type="checkbox"/> Accumulation de sédiment		<input checked="" type="checkbox"/> Stabilité

Mesure morphométrique et érosion SH1, T3

Largeur moy. de l'eau du jour (m) :	2	Profondeur moy. de l'eau (m) :	0.2
Largeur limite du littoral (m) :	4	Pente longitudinale (%) :	0-2%
Vitesse du courant (m/s) :	0.1	Présence d'érosion du lit :	<input type="checkbox"/> oui <input checked="" type="checkbox"/> non
État de la berge en rive droite :	<input type="checkbox"/> Érosion <input type="checkbox"/> Accumulation de sédiment		<input checked="" type="checkbox"/> Stabilité
État de la berge en rive gauche :	<input type="checkbox"/> Érosion <input type="checkbox"/> Accumulation de sédiment		<input checked="" type="checkbox"/> Stabilité

Mesure morphométrique et érosion SH1, T4

Largeur moy. de l'eau du jour (m) :	2	Profondeur moy. de l'eau (m) :	0.3
Largeur limite du littoral (m) :	5	Pente longitudinale (%) :	0-2%
Vitesse du courant (m/s) :	0.15	Présence d'érosion du lit :	<input type="checkbox"/> oui <input checked="" type="checkbox"/> non
État de la berge en rive droite :	<input type="checkbox"/> Érosion <input type="checkbox"/> Accumulation de sédiment		<input checked="" type="checkbox"/> Stabilité
État de la berge en rive gauche :	<input type="checkbox"/> Érosion <input type="checkbox"/> Accumulation de sédiment		<input checked="" type="checkbox"/> Stabilité

Organisation du lit :

<input type="checkbox"/> Linéaire	<input checked="" type="checkbox"/> Méandreux	<input type="checkbox"/> Encaissé (canyon)
<input type="checkbox"/> Sinueux	<input type="checkbox"/> Plusieurs chenaux	<input type="checkbox"/> Perturbé (précisez) : _____

Style fluvial du tronçon :

<input type="checkbox"/> Marches cuvettes	<input type="checkbox"/> Dunes et rides
<input checked="" type="checkbox"/> Lit plat	<input type="checkbox"/> Seuils mouilles
<input type="checkbox"/> Cascades	



Composition du littoral (%) : T1.S1

Argile : <u>10</u>	Gravier : <u>0</u>	Roc : <u>0</u>	
Limon : <u>10</u>	Galets : <u>0</u>	Caillou : <u>0</u>	Matière organique : <u>75</u>
Sable : <u>5</u>	Blocs : <u>0</u>	Gros blocs : <u>0</u>	
Plantes émergeantes : <u>0</u> Plantes flottantes : <u>5</u> Plantes submergées : <u>0</u> Total de recouvrement : <u>5</u>			
Présence d'espèces exotiques envahissantes : <input type="checkbox"/> oui <input checked="" type="checkbox"/> non Précisez : _____			
Présence de bois mort : <input checked="" type="checkbox"/> oui <input type="checkbox"/> non			

Composition du littoral (%) : T2.S1

Argile : <u>10</u>	Gravier : <u>0</u>	Roc : <u>0</u>	
Limon : <u>10</u>	Galets : <u>0</u>	Caillou : <u>0</u>	Matière organique : <u>75</u>
Sable : <u>5</u>	Blocs : <u>0</u>	Gros blocs : <u>0</u>	
Plantes émergeantes : <u>1</u> Plantes flottantes : <u>0</u> Plantes submergées : <u>0</u> Total de recouvrement : <u>1</u>			
Présence d'espèces exotiques envahissantes : <input type="checkbox"/> oui <input checked="" type="checkbox"/> non Précisez : _____			
Présence de bois mort : <input checked="" type="checkbox"/> oui <input type="checkbox"/> non			

Composition du littoral (%) : T3.S1

Argile : <u>10</u>	Gravier : <u>0</u>	Roc : <u>0</u>	
Limon : <u>10</u>	Galets : <u>0</u>	Caillou : <u>0</u>	Matière organique : <u>75</u>
Sable : <u>5</u>	Blocs : <u>0</u>	Gros blocs : <u>0</u>	
Plantes émergeantes : <u>2</u> Plantes flottantes : <u>0</u> Plantes submergées : <u>0</u> Total de recouvrement : <u>2</u>			
Présence d'espèces exotiques envahissantes : <input type="checkbox"/> oui <input checked="" type="checkbox"/> non Précisez : _____			
Présence de bois mort : <input checked="" type="checkbox"/> oui <input type="checkbox"/> non			

Composition du littoral (%) : T3.S1

Argile : <u>10</u>	Gravier : <u>0</u>	Roc : <u>0</u>	
Limon : <u>10</u>	Galets : <u>0</u>	Caillou : <u>0</u>	Matière organique : <u>75</u>
Sable : <u>5</u>	Blocs : <u>0</u>	Gros blocs : <u>0</u>	
Plantes émergeantes : <u>15</u> Plantes flottantes : <u>0</u> Plantes submergées : <u>0</u> Total de recouvrement : <u>15</u>			
Présence d'espèces exotiques envahissantes : <input type="checkbox"/> oui <input checked="" type="checkbox"/> non Précisez : _____			
Présence de bois mort : <input checked="" type="checkbox"/> oui <input type="checkbox"/> non			



Section 7 - HABITATS PARTICULIERS

Potentiel d'espèces vulnérables ou menacées :	<input type="checkbox"/> oui	<input checked="" type="checkbox"/> non	Précisez : _____		
Habitat du poisson :	<input checked="" type="checkbox"/> oui	<input type="checkbox"/> non	Précisez : _____		
Potentiel d'utilisation par le poisson :	<input checked="" type="checkbox"/> oui	<input type="checkbox"/> non	<input type="checkbox"/> Frayère	<input checked="" type="checkbox"/> Aire d'alimentation	<input checked="" type="checkbox"/> Abri
Espèces fauniques observées :	<input type="checkbox"/> oui	<input checked="" type="checkbox"/> non	Précisez : _____		
Aménagements fauniques présents :	<input type="checkbox"/> oui	<input checked="" type="checkbox"/> non	Précisez : _____		

Section 8 - Méthode utilisé pour la détermination de la limite du littoral :

<input type="checkbox"/> Côte maximale de l'ouvrage hydraulique (Précisez lequel) :	_____
<input type="checkbox"/> Méthode éco-géomorphogique	
<input type="checkbox"/> Sommet de l'ouvrage de soutènement (Précisez lequel) :	_____
<input checked="" type="checkbox"/> Méthode botanique experte ou biophysique	
<input type="checkbox"/> Limite des inondations d'une crue de récurrence 2 ans (Préciser la donnée utilisée) :	_____
<input type="checkbox"/> Autres (Précisez) :	_____



Fiche de caractérisation des milieux hydriques dans le cadre d'une demande d'analyse d'autorisation environnementale

Section 1 - IDENTIFICATION

Numéro de station d'inventaire : CE703, SH1 Points GPS (début) : -72.600591 ; 46.649998 Points GPS (fin) : -72.610860 ; 46.657222 Système de référence : WGS84	Date : 2025-06-02 Nom évaluateur(s) : Laurence Denis , Laurie-Anne Dumont
---	---

Section 2 - DESCRIPTION GÉNÉRALE DU SITE

Type de milieu : <input checked="" type="checkbox"/> Cours d'eau <input type="checkbox"/> Lac <input type="checkbox"/> Fossé <input type="checkbox"/> Inexistant Sous type : <input checked="" type="checkbox"/> Littoral <input checked="" type="checkbox"/> Rive <input type="checkbox"/> Zone inondable <input type="checkbox"/> Côtier ou marin Hydronyme (si connue) : <u>703</u>
Connectivité : <input checked="" type="checkbox"/> Fossés <input type="checkbox"/> Lac <input checked="" type="checkbox"/> Cours d'eau permanent <input type="checkbox"/> Cours d'eau intermittent <input type="checkbox"/> Milieux humides (précisez le type) : _____
Emplacement dans le bassin versant : <input type="checkbox"/> En amont <input type="checkbox"/> En aval <input checked="" type="checkbox"/> Au milieu <input type="checkbox"/> Autre : _____
Nom du bassin versant d'ordre 1 : <u>Saint Maurice</u>

Description du type d'écoulement			
Type de tronçon :	<input checked="" type="checkbox"/> homogène	<input type="checkbox"/> hétérogène	
Type d'écoulement :	<input type="checkbox"/> permanent	<input checked="" type="checkbox"/> intermittent	
	<input type="checkbox"/> Aucun écoulement	<input type="checkbox"/> Souterrain	<input type="checkbox"/> Ruissellement
Type de lit d'écoulement :	<input type="checkbox"/> naturel	<input type="checkbox"/> modifié	<input checked="" type="checkbox"/> anthropique
Obstacles à l'écoulement :	<input checked="" type="checkbox"/> oui	<input type="checkbox"/> non	Précisez : _____
Présence de structures anthropiques :	<input type="checkbox"/> oui	<input checked="" type="checkbox"/> non	Précisez : _____

Section 3 - RIVE

Description :	Rive droite	Rive gauche
Érosion :		
Perturbations en rive :		
Types de perturbation :		
Pente de la rive (%)		
Hauteur du talus (m)		
Présence de végétation (%)		
Arborescentes :		
Arbustives :		
Herbacées :		
Recouvrement végétale naturelle (%) :	<input type="checkbox"/> 0-66 <input type="checkbox"/> plus de 66	<input type="checkbox"/> 0-66 <input type="checkbox"/> plus de 66
Sol perturbé ou végétation absente (%) :	<input type="checkbox"/> 0-66 <input type="checkbox"/> plus de 66	<input type="checkbox"/> 0-66 <input type="checkbox"/> plus de 66
Végétation herbacée coupée (%) :	<input type="checkbox"/> 0-33 <input type="checkbox"/> plus de 33	<input type="checkbox"/> 0-33 <input type="checkbox"/> plus de 33



Section 4 - LITTORAL

Mesure morphométrique et érosion

Largeur moy. de l'eau du jour (m) : _____ Profondeur moy. de l'eau (m) : _____
 Largeur limite du littoral (m) : _____ Pente longitudinale (%) : _____
 Vitesse du courant (m/s) : _____ Présence d'érosion du lit : ☐ oui ☐ non
 État de la berge en rive droite : ☐ Érosion ☐ Accumulation de sédiment ☐ Stabilité
 État de la berge en rive gauche : ☐ Érosion ☐ Accumulation de sédiment ☐ Stabilité

Organisation du lit :

☐ Linéaire ☐ Méandreux ☐ Encaissé (canyon)
☐ Sinueux ☐ Plusieurs chenaux ☒ Perturbé (précisez) : Rectifié

Style fluvial du tronçon :

☐ Marches cuvettes ☐ Dunes et rides
☒ Lit plat ☐ Seuils mouilles
☐ Cascades

Composition du littoral (%) :

Argile : _____ Gravier : _____ Roc : _____
 Limon : _____ Galets : _____ Caillou : _____ Matière organique : _____
 Sable : _____ Blocs : _____ Gros blocs : _____
 Plantes émergeantes : _____ Plantes flottantes : _____ Plantes submergées : _____ Total de recouvrement : _____
 Présence d'espèces exotiques envahissantes : ☐ oui ☐ non Précisez : _____
 Présence de bois mort : ☐ oui ☐ non



Section 7 - HABITATS PARTICULIERS

Potentiel d'espèces vulnérables ou menacées :	<input type="checkbox"/> oui	<input checked="" type="checkbox"/> non	Précisez : _____		
Habitat du poisson :	<input checked="" type="checkbox"/> oui	<input type="checkbox"/> non	Précisez : _____		
Potentiel d'utilisation par le poisson :	<input type="checkbox"/> oui	<input checked="" type="checkbox"/> non	<input type="checkbox"/> Frayère	<input type="checkbox"/> Aire d'alimentation	<input type="checkbox"/> Abri
Espèces fauniques observées :	<input type="checkbox"/> oui	<input checked="" type="checkbox"/> non	<input type="checkbox"/> Autres : _____		
Aménagements fauniques présents :	<input type="checkbox"/> oui	<input checked="" type="checkbox"/> non	Précisez : _____		

Section 8 - Méthode utilisé pour la détermination de la limite du littoral :

<input type="checkbox"/> Côte maximale de l'ouvrage hydraulique (Précisez lequel) :	_____
<input type="checkbox"/> Méthode éco-géomorphogique	
<input type="checkbox"/> Sommet de l'ouvrage de soutènement (Précisez lequel) :	_____
<input checked="" type="checkbox"/> Méthode botanique experte ou biophysique	
<input type="checkbox"/> Limite des inondations d'une crue de récurrence 2 ans (Préciser la donnée utilisée) :	_____
<input type="checkbox"/> Autres (Précisez) :	_____

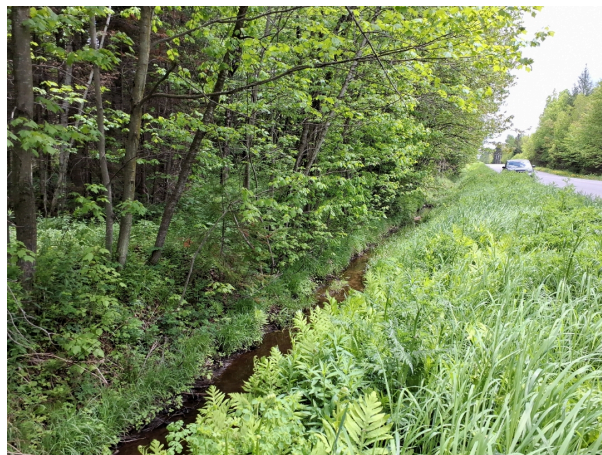



Fiche de caractérisation des milieux hydriques dans le cadre d'une demande d'analyse d'autorisation
environnementale

Section 1 - IDENTIFICATION

Numéro de station d'inventaire : CE705, SH1 Points GPS (début) : -72.601458 ; 46.650398 Points GPS (fin) : -72.603349 ; 46.651672 Système de référence : WGS84	Date : 2025-06-02 Nom évaluateur(s) : Laurence Denis , Laurie-Anne Dumont
---	---

Section 2 - DESCRIPTION GÉNÉRALE DU SITE

Type de milieu : <input type="checkbox"/> Cours d'eau <input type="checkbox"/> Lac <input checked="" type="checkbox"/> Fossé <input type="checkbox"/> Inexistant Sous type : <input type="checkbox"/> Littoral <input type="checkbox"/> Rive <input type="checkbox"/> Zone inondable <input type="checkbox"/> Côtier ou marin Hydronyme (si connue) : 705 Connectivité : <input type="checkbox"/> Fossés <input type="checkbox"/> Lac <input type="checkbox"/> Cours d'eau permanent <input type="checkbox"/> Cours d'eau intermittent <input type="checkbox"/> Milieux humides (précisez le type) : _____ Emplacement dans le bassin versant : <input type="checkbox"/> En amont <input type="checkbox"/> En aval <input checked="" type="checkbox"/> Au milieu <input type="checkbox"/> Autre : _____ Nom du bassin versant d'ordre 1 : _____

Description du type d'écoulement Type de tronçon : <input checked="" type="checkbox"/> homogène <input type="checkbox"/> hétérogène Type d'écoulement : <input type="checkbox"/> permanent <input type="checkbox"/> intermittent <input type="checkbox"/> Aucun écoulement <input type="checkbox"/> Souterrain <input type="checkbox"/> Ruissellement Type de lit d'écoulement : <input type="checkbox"/> naturel <input type="checkbox"/> modifié <input checked="" type="checkbox"/> anthropique Obstacles à l'écoulement : <input checked="" type="checkbox"/> oui <input type="checkbox"/> non Précisez : _____ Présence de structures anthropiques : <input type="checkbox"/> oui <input checked="" type="checkbox"/> non Précisez : _____
--

Section 3 - RIVE

Description :	Rive droite	Rive gauche
Érosion :		
Perturbations en rive :		
Types de perturbation :		
Pente de la rive (%)		
Hauteur du talus (m)		
Présence de végétation (%)		
Arborescentes :		
Arbustives :		
Herbacées :		
Recouvrement végétale naturelle (%) :	<input type="checkbox"/> 0-66 <input type="checkbox"/> plus de 66	<input type="checkbox"/> 0-66 <input type="checkbox"/> plus de 66
Sol perturbé ou végétation absente (%) :	<input type="checkbox"/> 0-66 <input type="checkbox"/> plus de 66	<input type="checkbox"/> 0-66 <input type="checkbox"/> plus de 66
Végétation herbacée coupée (%) :	<input type="checkbox"/> 0-33 <input type="checkbox"/> plus de 33	<input type="checkbox"/> 0-33 <input type="checkbox"/> plus de 33



Section 4 - LITTORAL

Mesure morphométrique et érosion

Largeur moy. de l'eau du jour (m) : _____ Profondeur moy. de l'eau (m) : _____
 Largeur limite du littoral (m) : _____ Pente longitudinale (%) : _____
 Vitesse du courant (m/s) : _____ Présence d'érosion du lit : ☐ oui ☐ non
 État de la berge en rive droite : ☐ Érosion ☐ Accumulation de sédiment ☐ Stabilité
 État de la berge en rive gauche : ☐ Érosion ☐ Accumulation de sédiment ☐ Stabilité

Organisation du lit :

☐ Linéaire ☐ Méandreux ☐ Encaissé (canyon)
☐ Sinueux ☐ Plusieurs chenaux ☒ Perturbé (précisez) : Rectifié

Style fluvial du tronçon :

☐ Marches cuvettes ☐ Dunes et rides
☒ Lit plat ☐ Seuils mouilles
☐ Cascades

Composition du littoral (%) :

Argile : _____ Gravier : _____ Roc : _____
 Limon : _____ Galets : _____ Caillou : _____ Matière organique : _____
 Sable : _____ Blocs : _____ Gros blocs : _____
 Plantes émergentes : _____ Plantes flottantes : _____ Plantes submergées : _____ Total de recouvrement : _____
 Présence d'espèces exotiques envahissantes : ☐ oui ☐ non Précisez : _____
 Présence de bois mort : ☐ oui ☐ non



Section 7 - HABITATS PARTICULIERS

Potentiel d'espèces vulnérables ou menacées :	<input type="checkbox"/> oui	<input checked="" type="checkbox"/> non	Précisez : _____		
Habitat du poisson :	<input checked="" type="checkbox"/> oui	<input type="checkbox"/> non	Précisez : _____		
Potentiel d'utilisation par le poisson :	<input type="checkbox"/> oui	<input checked="" type="checkbox"/> non	<input type="checkbox"/> Frayère	<input type="checkbox"/> Aire d'alimentation	<input type="checkbox"/> Abri
Espèces fauniques observées :	<input type="checkbox"/> oui	<input checked="" type="checkbox"/> non	<input type="checkbox"/> Autres : _____		
Aménagements fauniques présents :	<input type="checkbox"/> oui	<input checked="" type="checkbox"/> non	Précisez : _____		

Section 8 - Méthode utilisé pour la détermination de la limite du littoral :

<input type="checkbox"/> Côte maximale de l'ouvrage hydraulique (Précisez lequel) :	_____
<input type="checkbox"/> Méthode éco-géomorphogique	
<input type="checkbox"/> Sommet de l'ouvrage de soutènement (Précisez lequel) :	_____
<input checked="" type="checkbox"/> Méthode botanique experte ou biophysique	
<input type="checkbox"/> Limite des inondations d'une crue de récurrence 2 ans (Préciser la donnée utilisée) :	_____
<input type="checkbox"/> Autres (Précisez) :	_____



Fiche de caractérisation des milieux hydriques dans le cadre d'une demande d'analyse d'autorisation
environnementale

Section 1 - IDENTIFICATION

Numéro de station d'inventaire : CE706, SH1 Points GPS (début) : -72.602280 ; 46.651020 Points GPS (fin) : -72.602077 ; 46.651060 Système de référence : WGS84	Date : 2025-06-02 Nom évaluateur(s) : Laurence Denis , Laurie-Anne Dumont
---	---

Section 2 - DESCRIPTION GÉNÉRALE DU SITE

Type de milieu : <input type="checkbox"/> Cours d'eau <input type="checkbox"/> Lac <input type="checkbox"/> Fossé <input checked="" type="checkbox"/> Inexistant Sous type : <input type="checkbox"/> Littoral <input type="checkbox"/> Rive <input type="checkbox"/> Zone inondable <input type="checkbox"/> Côtier ou marin Hydronyme (si connue) : 706 Connectivité : <input type="checkbox"/> Fossés <input type="checkbox"/> Lac <input type="checkbox"/> Cours d'eau permanent <input type="checkbox"/> Cours d'eau intermittent <input type="checkbox"/> Milieux humides (précisez le type) : _____ Emplacement dans le bassin versant : <input type="checkbox"/> En amont <input type="checkbox"/> En aval <input checked="" type="checkbox"/> Au milieu <input type="checkbox"/> Autre : _____ Nom du bassin versant d'ordre 1 : _____

Description du type d'écoulement Type de tronçon : <input checked="" type="checkbox"/> homogène <input type="checkbox"/> hétérogène Type d'écoulement : <input type="checkbox"/> permanent <input type="checkbox"/> intermittent <input checked="" type="checkbox"/> Aucun écoulement <input type="checkbox"/> Souterrain <input type="checkbox"/> Ruissellement Type de lit d'écoulement : <input type="checkbox"/> naturel <input type="checkbox"/> modifié <input type="checkbox"/> anthropique Obstacles à l'écoulement : <input type="checkbox"/> oui <input type="checkbox"/> non Précisez : _____ Présence de structures anthropiques : <input type="checkbox"/> oui <input type="checkbox"/> non Précisez : _____
--

Section 3 - RIVE

Description :	Rive droite	Rive gauche
Érosion :		
Perturbations en rive :		
Types de perturbation :		
Pente de la rive (%)		
Hauteur du talus (m)		
Présence de végétation (%)		
Arborescentes :		
Arbustives :		
Herbacées :		
Recouvrement végétale naturelle (%) :	<input type="checkbox"/> 0-66 <input type="checkbox"/> plus de 66	<input type="checkbox"/> 0-66 <input type="checkbox"/> plus de 66
Sol perturbé ou végétation absente (%) :	<input type="checkbox"/> 0-66 <input type="checkbox"/> plus de 66	<input type="checkbox"/> 0-66 <input type="checkbox"/> plus de 66
Végétation herbacée coupée (%) :	<input type="checkbox"/> 0-33 <input type="checkbox"/> plus de 33	<input type="checkbox"/> 0-33 <input type="checkbox"/> plus de 33

Section 4 - LITTORAL

Mesure morphométrique et érosion

Largeur moy. de l'eau du jour (m) : _____ Profondeur moy. de l'eau (m) : _____
 Largeur limite du littoral (m) : _____ Pente longitudinale (%) : _____
 Vitesse du courant (m/s) : _____ Présence d'érosion du lit : ☐ oui ☐ non
 État de la berge en rive droite : ☐ Érosion ☐ Accumulation de sédiment ☐ Stabilité
 État de la berge en rive gauche : ☐ Érosion ☐ Accumulation de sédiment ☐ Stabilité

Organisation du lit :

☐ Linéaire ☐ Méandreux ☐ Encaissé (canyon)
☐ Sinueux ☐ Plusieurs chenaux ☐ Perturbé (précisez) : _____

Style fluvial du tronçon :

☐ Marches cuvettes ☐ Dunes et rides
☐ Lit plat ☐ Seuils mouilles
☐ Cascades

Composition du littoral (%) :

Argile : _____ Gravier : _____ Roc : _____
 Limon : _____ Galets : _____ Caillou : _____ Matière organique : _____
 Sable : _____ Blocs : _____ Gros blocs : _____
 Plantes émergeantes : _____ Plantes flottantes : _____ Plantes submergées : _____ Total de recouvrement : _____
 Présence d'espèces exotiques envahissantes : ☐ oui ☐ non Précisez : _____
 Présence de bois mort : ☐ oui ☐ non



Section 7 - HABITATS PARTICULIERS

Potentiel d'espèces vulnérables ou menacées :	<input type="checkbox"/> oui	<input type="checkbox"/> non	Précisez : _____		
Habitat du poisson :	<input type="checkbox"/> oui	<input checked="" type="checkbox"/> non	Précisez : _____		
Potentiel d'utilisation par le poisson :	<input type="checkbox"/> oui	<input type="checkbox"/> non	<input type="checkbox"/> Frayère	<input type="checkbox"/> Aire d'alimentation	<input type="checkbox"/> Abri
Espèces fauniques observées :	<input type="checkbox"/> oui	<input checked="" type="checkbox"/> non	Précisez : _____		
Aménagements fauniques présents :	<input type="checkbox"/> oui	<input checked="" type="checkbox"/> non	Précisez : _____		

Section 8 - Méthode utilisé pour la détermination de la limite du littoral :

<input type="checkbox"/> Côte maximale de l'ouvrage hydraulique (Précisez lequel) :	_____
<input type="checkbox"/> Méthode éco-géomorphogique	
<input type="checkbox"/> Sommet de l'ouvrage de soutènement (Précisez lequel) :	_____
<input checked="" type="checkbox"/> Méthode botanique experte ou biophysique	
<input type="checkbox"/> Limite des inondations d'une crue de récurrence 2 ans (Préciser la donnée utilisée) :	_____
<input type="checkbox"/> Autres (Précisez) :	_____





Fiche de caractérisation des milieux hydriques dans le cadre d'une demande d'analyse d'autorisation
environnementale

Section 1 - IDENTIFICATION

Numéro de station d'inventaire : CE707, SH1 Points GPS (début) : -72.609967 ; 46.660203 Points GPS (fin) : -72.609578 ; 46.660043 Système de référence : WGS84	Date : 2025-06-02 Nom évaluateur(s) : Laurence Denis , Laurie-Anne Dumont
---	---

Section 2 - DESCRIPTION GÉNÉRALE DU SITE

Type de milieu : <input type="checkbox"/> Cours d'eau <input type="checkbox"/> Lac <input type="checkbox"/> Fossé <input checked="" type="checkbox"/> Inexistant Sous type : <input type="checkbox"/> Littoral <input type="checkbox"/> Rive <input type="checkbox"/> Zone inondable <input type="checkbox"/> Côtier ou marin Hydronyme (si connue) : <u>707</u> Connectivité : <input type="checkbox"/> Fossés <input type="checkbox"/> Lac <input type="checkbox"/> Cours d'eau permanent <input type="checkbox"/> Cours d'eau intermittent <input type="checkbox"/> Milieux humides (précisez le type) : _____ Emplacement dans le bassin versant : <input type="checkbox"/> En amont <input type="checkbox"/> En aval <input checked="" type="checkbox"/> Au milieu <input type="checkbox"/> Autre : _____ Nom du bassin versant d'ordre 1 : _____
--

Description du type d'écoulement			
Type de tronçon :	<input checked="" type="checkbox"/> homogène	<input type="checkbox"/> hétérogène	
Type d'écoulement :	<input type="checkbox"/> permanent	<input type="checkbox"/> intermittent	
	<input checked="" type="checkbox"/> Aucun écoulement	<input type="checkbox"/> Souterrain	<input type="checkbox"/> Ruissellement
Type de lit d'écoulement :	<input type="checkbox"/> naturel	<input type="checkbox"/> modifié	<input type="checkbox"/> anthropique
Obstacles à l'écoulement :	<input type="checkbox"/> oui	<input type="checkbox"/> non	Précisez : _____
Présence de structures anthropiques :	<input type="checkbox"/> oui	<input type="checkbox"/> non	Précisez : _____

Section 3 - RIVE

Description :	Rive droite	Rive gauche
Érosion :		
Perturbations en rive :		
Types de perturbation :		
Pente de la rive (%)		
Hauteur du talus (m)		
Présence de végétation (%)		
Arborescentes :		
Arbustives :		
Herbacées :		
Recouvrement végétale naturelle (%) :	<input type="checkbox"/> 0-66 <input type="checkbox"/> plus de 66	<input type="checkbox"/> 0-66 <input type="checkbox"/> plus de 66
Sol perturbé ou végétation absente (%) :	<input type="checkbox"/> 0-66 <input type="checkbox"/> plus de 66	<input type="checkbox"/> 0-66 <input type="checkbox"/> plus de 66
Végétation herbacée coupée (%) :	<input type="checkbox"/> 0-33 <input type="checkbox"/> plus de 33	<input type="checkbox"/> 0-33 <input type="checkbox"/> plus de 33

Section 4 - LITTORAL

Mesure morphométrique et érosion

Largeur moy. de l'eau du jour (m) : _____ Profondeur moy. de l'eau (m) : _____
 Largeur limite du littoral (m) : _____ Pente longitudinale (%) : _____
 Vitesse du courant (m/s) : _____ Présence d'érosion du lit : ☐ oui ☐ non
 État de la berge en rive droite : ☐ Érosion ☐ Accumulation de sédiment ☐ Stabilité
 État de la berge en rive gauche : ☐ Érosion ☐ Accumulation de sédiment ☐ Stabilité

Organisation du lit :

☐ Linéaire ☐ Méandreux ☐ Encaissé (canyon)
☐ Sinueux ☐ Plusieurs chenaux ☐ Perturbé (précisez) : _____

Style fluvial du tronçon :

☐ Marches cuvettes ☐ Dunes et rides
☐ Lit plat ☐ Seuils mouilles
☐ Cascades

Composition du littoral (%) :

Argile : _____ Gravier : _____ Roc : _____
 Limon : _____ Galets : _____ Caillou : _____ Matière organique : _____
 Sable : _____ Blocs : _____ Gros blocs : _____
 Plantes émergentes : _____ Plantes flottantes : _____ Plantes submergées : _____ Total de recouvrement : _____
 Présence d'espèces exotiques envahissantes : ☐ oui ☐ non Précisez : _____
 Présence de bois mort : ☐ oui ☐ non



Section 7 - HABITATS PARTICULIERS

Potentiel d'espèces vulnérables ou menacées :	<input type="checkbox"/> oui	<input type="checkbox"/> non	Précisez : _____		
Habitat du poisson :	<input type="checkbox"/> oui	<input checked="" type="checkbox"/> non	Précisez : _____		
Potentiel d'utilisation par le poisson :	<input type="checkbox"/> oui	<input type="checkbox"/> non	<input type="checkbox"/> Frayère	<input type="checkbox"/> Aire d'alimentation	<input type="checkbox"/> Abri
Espèces fauniques observées :	<input type="checkbox"/> oui	<input checked="" type="checkbox"/> non	Autres : _____		
Aménagements fauniques présents :	<input type="checkbox"/> oui	<input checked="" type="checkbox"/> non	Précisez : _____		

Section 8 - Méthode utilisé pour la détermination de la limite du littoral :

<input type="checkbox"/> Côte maximale de l'ouvrage hydraulique (Précisez lequel) :	_____
<input type="checkbox"/> Méthode éco-géomorphogique	
<input type="checkbox"/> Sommet de l'ouvrage de soutènement (Précisez lequel) :	_____
<input checked="" type="checkbox"/> Méthode botanique experte ou biophysique	
<input type="checkbox"/> Limite des inondations d'une crue de récurrence 2 ans (Préciser la donnée utilisée) :	_____
<input type="checkbox"/> Autres (Précisez) :	_____



Fiche de caractérisation des milieux hydriques dans le cadre d'une demande d'analyse d'autorisation
environnementale

Section 1 - IDENTIFICATION

Numéro de station d'inventaire : CE708, SH1 Points GPS (début) : -72.608630 ; 46.661067 Points GPS (fin) : -72.608513 ; 46.660710 Système de référence : WGS84	Date : 2025-06-02 Nom évaluateur(s) : Laurence Denis , Laurie-Anne Dumont
---	---

Section 2 - DESCRIPTION GÉNÉRALE DU SITE

Type de milieu : <input checked="" type="checkbox"/> Cours d'eau <input type="checkbox"/> Lac <input type="checkbox"/> Fossé <input type="checkbox"/> Inexistant Sous type : <input checked="" type="checkbox"/> Littoral <input checked="" type="checkbox"/> Rive <input type="checkbox"/> Zone inondable <input type="checkbox"/> Côtier ou marin Hydronyme (si connue) : 708 Connectivité : <input type="checkbox"/> Fossés <input type="checkbox"/> Lac <input type="checkbox"/> Cours d'eau permanent <input type="checkbox"/> Cours d'eau intermittent <input type="checkbox"/> Milieux humides (précisez le type) : _____ Emplacement dans le bassin versant : <input type="checkbox"/> En amont <input type="checkbox"/> En aval <input checked="" type="checkbox"/> Au milieu <input type="checkbox"/> Autre : _____ Nom du bassin versant d'ordre 1 : _____

Description du type d'écoulement Type de tronçon : <input checked="" type="checkbox"/> homogène <input type="checkbox"/> hétérogène Type d'écoulement : <input checked="" type="checkbox"/> permanent <input type="checkbox"/> intermittent <input type="checkbox"/> Aucun écoulement <input type="checkbox"/> Souterrain <input type="checkbox"/> Ruissellement Type de lit d'écoulement : <input checked="" type="checkbox"/> naturel <input type="checkbox"/> modifié <input type="checkbox"/> anthropique Obstacles à l'écoulement : <input checked="" type="checkbox"/> oui <input type="checkbox"/> non Précisez : _____ Présence de structures anthropiques : <input type="checkbox"/> oui <input checked="" type="checkbox"/> non Précisez : _____

Section 3 - RIVE

Description : T1	Rive droite	Rive gauche
Érosion :	Aucune	Aucune
Perturbations en rive :	oui	oui
Types de perturbation :	Agricole	Agricole
Pente de la rive (%)	1	1
Hauteur du talus (m)	2.5	2.5
Présence de végétation (%)		
Arborescentes :	0	0
Arbustives :	15	15
Herbacées :	95	95
Recouvrement végétale naturelle (%) :	<input checked="" type="checkbox"/> 0-66 <input type="checkbox"/> plus de 66	<input checked="" type="checkbox"/> 0-66 <input type="checkbox"/> plus de 66
Sol perturbé ou végétation absente (%) :	<input checked="" type="checkbox"/> 0-66 <input type="checkbox"/> plus de 66	<input checked="" type="checkbox"/> 0-66 <input type="checkbox"/> plus de 66
Végétation herbacée coupée (%) :	<input checked="" type="checkbox"/> 0-33 <input type="checkbox"/> plus de 33	<input checked="" type="checkbox"/> 0-33 <input type="checkbox"/> plus de 33



Section 4 - LITTORAL

Mesure morphométrique et SH1, T1 érosion

Largeur moy. de l'eau du jour (m) :	1.6	Profondeur moy. de l'eau (m) :	0.1
Largeur limite du littoral (m) :	3	Pente longitudinale (%) :	0-2%
Vitesse du courant (m/s) :	0.1	Présence d'érosion du lit :	<input type="checkbox"/> oui <input checked="" type="checkbox"/> non
État de la berge en rive droite :	<input type="checkbox"/> Érosion	<input type="checkbox"/> Accumulation de sédiment	<input checked="" type="checkbox"/> Stabilité
État de la berge en rive gauche :	<input type="checkbox"/> Érosion	<input type="checkbox"/> Accumulation de sédiment	<input checked="" type="checkbox"/> Stabilité

Organisation du lit :

<input type="checkbox"/> Linéaire	<input type="checkbox"/> Méandreuse	<input type="checkbox"/> Encaissé (canyon)
<input checked="" type="checkbox"/> Sinueux	<input type="checkbox"/> Plusieurs chenaux	<input type="checkbox"/> Perturbé (précisez) : _____

Style fluvial du tronçon :

<input type="checkbox"/> Marches cuvettes	<input type="checkbox"/> Dunes et rides
<input checked="" type="checkbox"/> Lit plat	<input type="checkbox"/> Seuils mouilles
<input type="checkbox"/> Cascades	

Composition du littoral (%) : T1.S1

Argile : 0	Gravier : 10	Roc : 0	
Limon : 50	Galets : 0	Caillou : 0	Matière organique : 25
Sable : 15	Blocs : 0	Gros blocs : 0	
Plantes émergentes : 15	Plantes flottantes : 0	Plantes submergées : 0	Total de recouvrement : 15
Présence d'espèces exotiques envahissantes : <input type="checkbox"/> oui <input checked="" type="checkbox"/> non Précisez : _____			
Présence de bois mort : <input type="checkbox"/> oui <input checked="" type="checkbox"/> non			



Section 7 - HABITATS PARTICULIERS

Potentiel d'espèces vulnérables ou menacées :	<input type="checkbox"/> oui	<input checked="" type="checkbox"/> non	Précisez : _____		
Habitat du poisson :	<input checked="" type="checkbox"/> oui	<input type="checkbox"/> non	Précisez : _____		
Potentiel d'utilisation par le poisson :	<input type="checkbox"/> oui	<input checked="" type="checkbox"/> non	<input type="checkbox"/> Frayère	<input type="checkbox"/> Aire d'alimentation	<input type="checkbox"/> Abri
Espèces fauniques observées :	<input type="checkbox"/> oui	<input checked="" type="checkbox"/> non	<input type="checkbox"/> Autres : _____		
Aménagements fauniques présents :	<input type="checkbox"/> oui	<input checked="" type="checkbox"/> non	Précisez : _____		

Section 8 - Méthode utilisé pour la détermination de la limite du littoral :

<input type="checkbox"/> Côte maximale de l'ouvrage hydraulique (Précisez lequel) :	_____
<input type="checkbox"/> Méthode éco-géomorphogique	
<input type="checkbox"/> Sommet de l'ouvrage de soutènement (Précisez lequel) :	_____
<input checked="" type="checkbox"/> Méthode botanique experte ou biophysique	
<input type="checkbox"/> Limite des inondations d'une crue de récurrence 2 ans (Préciser la donnée utilisée) :	_____
<input type="checkbox"/> Autres (Précisez) :	_____



Fiche de caractérisation des milieux hydriques dans le cadre d'une demande d'analyse d'autorisation
environnementale

Section 1 - IDENTIFICATION

Numéro de station d'inventaire : CE709, SH1 Points GPS (début) : -72.613023 ; 46.658403 Points GPS (fin) : -72.613527 ; 46.658071 Système de référence : WGS84	Date : 2025-06-02 Nom évaluateur(s) : Laurence Denis , Laurie-Anne Dumont
---	---

Section 2 - DESCRIPTION GÉNÉRALE DU SITE

Type de milieu : <input checked="" type="checkbox"/> Cours d'eau <input type="checkbox"/> Lac <input type="checkbox"/> Fossé <input type="checkbox"/> Inexistant Sous type : <input checked="" type="checkbox"/> Littoral <input checked="" type="checkbox"/> Rive <input type="checkbox"/> Zone inondable <input type="checkbox"/> Côtier ou marin Hydronyme (si connue) : 709 Connectivité : <input type="checkbox"/> Fossés <input type="checkbox"/> Lac <input type="checkbox"/> Cours d'eau permanent <input type="checkbox"/> Cours d'eau intermittent <input type="checkbox"/> Milieux humides (précisez le type) : _____ Emplacement dans le bassin versant : <input type="checkbox"/> En amont <input type="checkbox"/> En aval <input checked="" type="checkbox"/> Au milieu <input type="checkbox"/> Autre : _____ Nom du bassin versant d'ordre 1 : _____

Description du type d'écoulement Type de tronçon : <input checked="" type="checkbox"/> homogène <input type="checkbox"/> hétérogène Type d'écoulement : <input type="checkbox"/> permanent <input checked="" type="checkbox"/> intermittent <input type="checkbox"/> Aucun écoulement <input type="checkbox"/> Souterrain <input type="checkbox"/> Ruissellement Type de lit d'écoulement : <input checked="" type="checkbox"/> naturel <input type="checkbox"/> modifié <input type="checkbox"/> anthropique Obstacles à l'écoulement : <input type="checkbox"/> oui <input checked="" type="checkbox"/> non Précisez : _____ Présence de structures anthropiques : <input type="checkbox"/> oui <input checked="" type="checkbox"/> non Précisez : _____

Section 3 - RIVE

Description : T1	Rive droite	Rive gauche
Érosion :	Aucune	Aucune
Perturbations en rive :	oui	oui
Types de perturbation :	Foresterie	Foresterie
Pente de la rive (%)	0	0
Hauteur du talus (m)	0	0
Présence de végétation (%)		
Arborescentes :	20	20
Arbustives :	45	45
Herbacées :	90	90
Recouvrement végétale naturelle (%) :	<input checked="" type="checkbox"/> 0-66 <input type="checkbox"/> plus de 66	<input checked="" type="checkbox"/> 0-66 <input type="checkbox"/> plus de 66
Sol perturbé ou végétation absente (%) :	<input checked="" type="checkbox"/> 0-66 <input type="checkbox"/> plus de 66	<input checked="" type="checkbox"/> 0-66 <input type="checkbox"/> plus de 66
Végétation herbacée coupée (%) :	<input checked="" type="checkbox"/> 0-33 <input type="checkbox"/> plus de 33	<input checked="" type="checkbox"/> 0-33 <input type="checkbox"/> plus de 33



Section 4 - LITTORAL

Mesure morphométrique et SH1, T1 érosion

Largeur moy. de l'eau du jour (m) :	0.8	Profondeur moy. de l'eau (m) :	0.05
Largeur limite du littoral (m) :	1.8	Pente longitudinale (%) :	0-2%
Vitesse du courant (m/s) :	0	Présence d'érosion du lit :	<input type="checkbox"/> oui <input checked="" type="checkbox"/> non
État de la berge en rive droite :	<input type="checkbox"/> Érosion <input type="checkbox"/> Accumulation de sédiment		<input checked="" type="checkbox"/> Stabilité
État de la berge en rive gauche :	<input type="checkbox"/> Érosion <input type="checkbox"/> Accumulation de sédiment		<input checked="" type="checkbox"/> Stabilité

Organisation du lit :

<input type="checkbox"/> Linéaire	<input type="checkbox"/> Méandueux	<input type="checkbox"/> Encaissé (canyon)
<input checked="" type="checkbox"/> Sinueux	<input type="checkbox"/> Plusieurs chenaux	<input type="checkbox"/> Perturbé (précisez) : _____

Style fluvial du tronçon :

<input type="checkbox"/> Marches cuvettes	<input type="checkbox"/> Dunes et rides
<input checked="" type="checkbox"/> Lit plat	<input type="checkbox"/> Seuils mouilles
<input type="checkbox"/> Cascades	

Composition du littoral (%) : T1.S1

Argile : 0	Gravier : 0	Roc : 0	
Limon : 0	Galets : 0	Caillou : 0	Matière organique : 100
Sable : 0	Blocs : 0	Gros blocs : 0	
Plantes émergeantes : 25	Plantes flottantes : 0	Plantes submergées : 0	Total de recouvrement : 25
Présence d'espèces exotiques envahissantes : <input type="checkbox"/> oui <input checked="" type="checkbox"/> non Précisez : _____			
Présence de bois mort : <input type="checkbox"/> oui <input checked="" type="checkbox"/> non			



Section 7 - HABITATS PARTICULIERS

Potentiel d'espèces vulnérables ou menacées :	<input type="checkbox"/> oui	<input checked="" type="checkbox"/> non	Précisez : _____		
Habitat du poisson :	<input checked="" type="checkbox"/> oui	<input type="checkbox"/> non	Précisez : _____		
Potentiel d'utilisation par le poisson :	<input type="checkbox"/> oui	<input checked="" type="checkbox"/> non	<input type="checkbox"/> Frayère	<input type="checkbox"/> Aire d'alimentation	<input type="checkbox"/> Abri
Espèces fauniques observées :	<input type="checkbox"/> oui	<input checked="" type="checkbox"/> non	<input type="checkbox"/> Autres : _____		
Aménagements fauniques présents :	<input type="checkbox"/> oui	<input checked="" type="checkbox"/> non	Précisez : _____		

Section 8 - Méthode utilisé pour la détermination de la limite du littoral :

<input type="checkbox"/> Côte maximale de l'ouvrage hydraulique (Précisez lequel) :	_____
<input type="checkbox"/> Méthode éco-géomorphogique	
<input type="checkbox"/> Sommet de l'ouvrage de soutènement (Précisez lequel) :	_____
<input checked="" type="checkbox"/> Méthode botanique experte ou biophysique	
<input type="checkbox"/> Limite des inondations d'une crue de récurrence 2 ans (Préciser la donnée utilisée) :	_____
<input type="checkbox"/> Autres (Précisez) :	_____





Fiche de caractérisation des milieux hydriques dans le cadre d'une demande d'analyse d'autorisation
environnementale

Section 1 - IDENTIFICATION

Numéro de station d'inventaire : CE711, SH1 Points GPS (début) : -72.636638 ; 46.658124 Points GPS (fin) : -72.635820 ; 46.658029 Système de référence : WGS84	Date : 2025-06-03 Nom évaluateur(s) : Laurence Denis , Laurie-Anne Dumont
---	---

Section 2 - DESCRIPTION GÉNÉRALE DU SITE

Type de milieu : <input type="checkbox"/> Cours d'eau <input type="checkbox"/> Lac <input type="checkbox"/> Fossé <input checked="" type="checkbox"/> Inexistant Sous type : <input type="checkbox"/> Littoral <input type="checkbox"/> Rive <input type="checkbox"/> Zone inondable <input type="checkbox"/> Côtier ou marin Hydronyme (si connue) : <u>CE711</u> Connectivité : <input type="checkbox"/> Fossés <input type="checkbox"/> Lac <input type="checkbox"/> Cours d'eau permanent <input type="checkbox"/> Cours d'eau intermittent <input type="checkbox"/> Milieux humides (précisez le type) : _____ Emplacement dans le bassin versant : <input type="checkbox"/> En amont <input type="checkbox"/> En aval <input checked="" type="checkbox"/> Au milieu <input type="checkbox"/> Autre : _____ Nom du bassin versant d'ordre 1 : <u>Saint Maurice</u>

Description du type d'écoulement Type de tronçon : <input checked="" type="checkbox"/> homogène <input type="checkbox"/> hétérogène Type d'écoulement : <input type="checkbox"/> permanent <input type="checkbox"/> intermittent <input checked="" type="checkbox"/> Aucun écoulement <input type="checkbox"/> Souterrain <input type="checkbox"/> Ruissellement Type de lit d'écoulement : <input type="checkbox"/> naturel <input type="checkbox"/> modifié <input type="checkbox"/> anthropique Obstacles à l'écoulement : <input type="checkbox"/> oui <input type="checkbox"/> non Précisez : _____ Présence de structures anthropiques : <input type="checkbox"/> oui <input type="checkbox"/> non Précisez : _____
--

Section 3 - RIVE

Description :	Rive droite	Rive gauche
Érosion :		
Perturbations en rive :		
Types de perturbation :		
Pente de la rive (%)		
Hauteur du talus (m)		
Présence de végétation (%)		
Arborescentes :		
Arbustives :		
Herbacées :		
Recouvrement végétale naturelle (%) :	<input type="checkbox"/> 0-66 <input type="checkbox"/> plus de 66	<input type="checkbox"/> 0-66 <input type="checkbox"/> plus de 66
Sol perturbé ou végétation absente (%) :	<input type="checkbox"/> 0-66 <input type="checkbox"/> plus de 66	<input type="checkbox"/> 0-66 <input type="checkbox"/> plus de 66
Végétation herbacée coupée (%) :	<input type="checkbox"/> 0-33 <input type="checkbox"/> plus de 33	<input type="checkbox"/> 0-33 <input type="checkbox"/> plus de 33

Section 4 - LITTORAL

Mesure morphométrique et érosion

Largeur moy. de l'eau du jour (m) : _____ Profondeur moy. de l'eau (m) : _____
 Largeur limite du littoral (m) : _____ Pente longitudinale (%) : _____
 Vitesse du courant (m/s) : _____ Présence d'érosion du lit : ☐ oui ☐ non
 État de la berge en rive droite : ☐ Érosion ☐ Accumulation de sédiment ☐ Stabilité
 État de la berge en rive gauche : ☐ Érosion ☐ Accumulation de sédiment ☐ Stabilité

Organisation du lit :

☐ Linéaire ☐ Méandreux ☐ Encaissé (canyon)
☐ Sinueux ☐ Plusieurs chenaux ☐ Perturbé (précisez) : _____

Style fluvial du tronçon :

☐ Marches cuvettes ☐ Dunes et rides
☐ Lit plat ☐ Seuils mouilles
☐ Cascades

Composition du littoral (%) :

Argile : _____ Gravier : _____ Roc : _____
 Limon : _____ Galets : _____ Caillou : _____ Matière organique : _____
 Sable : _____ Blocs : _____ Gros blocs : _____
 Plantes émergeantes : _____ Plantes flottantes : _____ Plantes submergées : _____ Total de recouvrement : _____
 Présence d'espèces exotiques envahissantes : ☐ oui ☐ non Précisez : _____
 Présence de bois mort : ☐ oui ☐ non



Section 7 - HABITATS PARTICULIERS

Potentiel d'espèces vulnérables ou menacées :	<input type="checkbox"/> oui	<input type="checkbox"/> non	Précisez : _____		
Habitat du poisson :	<input type="checkbox"/> oui	<input checked="" type="checkbox"/> non	Précisez : _____		
Potentiel d'utilisation par le poisson :	<input type="checkbox"/> oui	<input type="checkbox"/> non	<input type="checkbox"/> Frayère	<input type="checkbox"/> Aire d'alimentation	<input type="checkbox"/> Abri
Espèces fauniques observées :	<input type="checkbox"/> oui	<input checked="" type="checkbox"/> non	Autres : _____		
Aménagements fauniques présents :	<input type="checkbox"/> oui	<input checked="" type="checkbox"/> non	Précisez : _____		

Section 8 - Méthode utilisé pour la détermination de la limite du littoral :

<input type="checkbox"/> Côte maximale de l'ouvrage hydraulique (Précisez lequel) :	_____
<input type="checkbox"/> Méthode éco-géomorphogique	
<input type="checkbox"/> Sommet de l'ouvrage de soutènement (Précisez lequel) :	_____
<input checked="" type="checkbox"/> Méthode botanique experte ou biophysique	
<input type="checkbox"/> Limite des inondations d'une crue de récurrence 2 ans (Préciser la donnée utilisée) :	_____
<input type="checkbox"/> Autres (Précisez) :	_____





Fiche de caractérisation des milieux hydriques dans le cadre d'une demande d'analyse d'autorisation
environnementale

Section 1 - IDENTIFICATION

Numéro de station d'inventaire : CE712, SH1 Points GPS (début) : -72.630078 ; 46.658607 Points GPS (fin) : -72.630639 ; 46.659019 Système de référence : WGS84	Date : 2025-06-03 Nom évaluateur(s) : Laurence Denis , Laurie-Anne Dumont
---	---

Section 2 - DESCRIPTION GÉNÉRALE DU SITE

Type de milieu : <input type="checkbox"/> Cours d'eau <input type="checkbox"/> Lac <input type="checkbox"/> Fossé <input checked="" type="checkbox"/> Inexistant Sous type : <input type="checkbox"/> Littoral <input type="checkbox"/> Rive <input type="checkbox"/> Zone inondable <input type="checkbox"/> Côtier ou marin Hydronyme (si connue) : <u>CE712</u> Connectivité : <input type="checkbox"/> Fossés <input type="checkbox"/> Lac <input type="checkbox"/> Cours d'eau permanent <input type="checkbox"/> Cours d'eau intermittent <input type="checkbox"/> Milieux humides (précisez le type) : _____ Emplacement dans le bassin versant : <input type="checkbox"/> En amont <input type="checkbox"/> En aval <input checked="" type="checkbox"/> Au milieu <input type="checkbox"/> Autre : _____ Nom du bassin versant d'ordre 1 : <u>Saint Maurice</u>

Description du type d'écoulement Type de tronçon : <input checked="" type="checkbox"/> homogène <input type="checkbox"/> hétérogène Type d'écoulement : <input type="checkbox"/> permanent <input type="checkbox"/> intermittent <input checked="" type="checkbox"/> Aucun écoulement <input type="checkbox"/> Souterrain <input type="checkbox"/> Ruissellement Type de lit d'écoulement : <input type="checkbox"/> naturel <input type="checkbox"/> modifié <input type="checkbox"/> anthropique Obstacles à l'écoulement : <input type="checkbox"/> oui <input type="checkbox"/> non Précisez : _____ Présence de structures anthropiques : <input type="checkbox"/> oui <input type="checkbox"/> non Précisez : _____
--

Section 3 - RIVE

Description :	Rive droite	Rive gauche
Érosion :		
Perturbations en rive :		
Types de perturbation :		
Pente de la rive (%)		
Hauteur du talus (m)		
Présence de végétation (%)		
Arborescentes :		
Arbustives :		
Herbacées :		
Recouvrement végétale naturelle (%) :	<input type="checkbox"/> 0-66 <input type="checkbox"/> plus de 66	<input type="checkbox"/> 0-66 <input type="checkbox"/> plus de 66
Sol perturbé ou végétation absente (%) :	<input type="checkbox"/> 0-66 <input type="checkbox"/> plus de 66	<input type="checkbox"/> 0-66 <input type="checkbox"/> plus de 66
Végétation herbacée coupée (%) :	<input type="checkbox"/> 0-33 <input type="checkbox"/> plus de 33	<input type="checkbox"/> 0-33 <input type="checkbox"/> plus de 33



Section 4 - LITTORAL

Mesure morphométrique et érosion

Largeur moy. de l'eau du jour (m) : _____

Profondeur moy. de l'eau (m) : _____

Largeur limite du littoral (m) : _____

Pente longitudinale (%) : _____

Vitesse du courant (m/s) : _____

Présence d'érosion du lit : ☐ oui ☐ non

État de la berge en rive droite : ☐ Érosion

☐ Accumulation de sédiment

☐ Stabilité

État de la berge en rive gauche : ☐ Érosion

☐ Accumulation de sédiment

☐ Stabilité

Organisation du lit :

☐ Linéaire

☐ Méandreux

☐ Encaissé (canyon)

☐ Sinueux

☐ Plusieurs chenaux

☐ Perturbé (précisez) : _____

Style fluvial du tronçon :

☐ Marches cuvettes

☐ Dunes et rides

☐ Lit plat

☐ Seuils mouilles

☐ Cascades

Composition du littoral (%) :

Argile : _____

Gravier : _____

Roc : _____

Limon : _____

Galets : _____

Caillou : _____

Matière organique : _____

Sable : _____

Blocs : _____

Gros blocs : _____

Plantes émergeantes : _____ Plantes flottantes : _____ Plantes submergées : _____ Total de recouvrement : _____

Présence d'espèces exotiques envahissantes : ☐ oui ☐ non Précisez : _____

Présence de bois mort : ☐ oui ☐ non



Section 7 - HABITATS PARTICULIERS

Potentiel d'espèces vulnérables ou menacées :	<input type="checkbox"/> oui	<input type="checkbox"/> non	Précisez : _____		
Habitat du poisson :	<input type="checkbox"/> oui	<input checked="" type="checkbox"/> non	Précisez : _____		
Potentiel d'utilisation par le poisson :	<input type="checkbox"/> oui	<input type="checkbox"/> non	<input type="checkbox"/> Frayère	<input type="checkbox"/> Aire d'alimentation	<input type="checkbox"/> Abri
Espèces fauniques observées :	<input type="checkbox"/> oui	<input checked="" type="checkbox"/> non	Autres : _____		
Aménagements fauniques présents :	<input type="checkbox"/> oui	<input checked="" type="checkbox"/> non	Précisez : _____		

Section 8 - Méthode utilisé pour la détermination de la limite du littoral :

<input type="checkbox"/> Côte maximale de l'ouvrage hydraulique (Précisez lequel) :	_____
<input type="checkbox"/> Méthode éco-géomorphogique	
<input type="checkbox"/> Sommet de l'ouvrage de soutènement (Précisez lequel) :	_____
<input checked="" type="checkbox"/> Méthode botanique experte ou biophysique	
<input type="checkbox"/> Limite des inondations d'une crue de récurrence 2 ans (Préciser la donnée utilisée) :	_____
<input type="checkbox"/> Autres (Précisez) :	_____



Fiche de caractérisation des milieux hydriques dans le cadre d'une demande d'analyse d'autorisation
environnementale

Section 1 - IDENTIFICATION

Numéro de station d'inventaire : CE713, SH1 Points GPS (début) : -72.623598 ; 46.658023 Points GPS (fin) : -72.623413 ; 46.657711 Système de référence : WGS84	Date : 2025-06-03 Nom évaluateur(s) : Laurence Denis , Laurie-Anne Dumont
---	---

Section 2 - DESCRIPTION GÉNÉRALE DU SITE

Type de milieu : <input checked="" type="checkbox"/> Cours d'eau <input type="checkbox"/> Lac <input type="checkbox"/> Fossé <input type="checkbox"/> Inexistant Sous type : <input checked="" type="checkbox"/> Littoral <input checked="" type="checkbox"/> Rive <input type="checkbox"/> Zone inondable <input type="checkbox"/> Côtier ou marin Hydronyme (si connue) : <u>CE713</u> Connectivité : <input type="checkbox"/> Fossés <input type="checkbox"/> Lac <input type="checkbox"/> Cours d'eau permanent <input type="checkbox"/> Cours d'eau intermittent <input type="checkbox"/> Milieux humides (précisez le type) : _____ Emplacement dans le bassin versant : <input type="checkbox"/> En amont <input type="checkbox"/> En aval <input checked="" type="checkbox"/> Au milieu <input type="checkbox"/> Autre : _____ Nom du bassin versant d'ordre 1 : <u>Saint Maurice</u>

Description du type d'écoulement			
Type de tronçon :	<input checked="" type="checkbox"/> homogène	<input type="checkbox"/> hétérogène	
Type d'écoulement :	<input checked="" type="checkbox"/> permanent	<input type="checkbox"/> intermittent	
	<input type="checkbox"/> Aucun écoulement	<input type="checkbox"/> Souterrain	<input type="checkbox"/> Ruissellement
Type de lit d'écoulement :	<input checked="" type="checkbox"/> naturel	<input type="checkbox"/> modifié	<input type="checkbox"/> anthropique
Obstacles à l'écoulement :		<input type="checkbox"/> oui <input type="checkbox"/> non	Précisez : _____
Présence de structures anthropiques :		<input type="checkbox"/> oui <input checked="" type="checkbox"/> non	Précisez : _____

Section 3 - RIVE

Description : T1	Rive droite	Rive gauche
Érosion :	Aucune	Aucune
Perturbations en rive :	Non	oui
Types de perturbation :	NA	chemin de fer
Pente de la rive (%)	25	35
Hauteur du talus (m)	2.5	1.7
Présence de végétation (%)		
Arborescentes :	80	5
Arbustives :	25	0
Herbacées :	10	20
Recouvrement végétale naturelle (%) :	<input type="checkbox"/> 0-66 <input checked="" type="checkbox"/> plus de 66	<input checked="" type="checkbox"/> 0-66 <input type="checkbox"/> plus de 66
Sol perturbé ou végétation absente (%) :	<input checked="" type="checkbox"/> 0-66 <input type="checkbox"/> plus de 66	<input type="checkbox"/> 0-66 <input checked="" type="checkbox"/> plus de 66
Végétation herbacée coupée (%) :	<input checked="" type="checkbox"/> 0-33 <input type="checkbox"/> plus de 33	<input type="checkbox"/> 0-33 <input checked="" type="checkbox"/> plus de 33



Section 4 - LITTORAL

Mesure morphométrique et SH1, T1 érosion

Largeur moy. de l'eau du jour (m) :	1	Profondeur moy. de l'eau (m) :	0.02
Largeur limite du littoral (m) :	1.8	Pente longitudinale (%) :	0-2%
Vitesse du courant (m/s) :	0.1	Présence d'érosion du lit :	<input type="checkbox"/> oui <input checked="" type="checkbox"/> non
État de la berge en rive droite :	<input type="checkbox"/> Érosion	<input type="checkbox"/> Accumulation de sédiment	<input checked="" type="checkbox"/> Stabilité
État de la berge en rive gauche :	<input type="checkbox"/> Érosion	<input type="checkbox"/> Accumulation de sédiment	<input checked="" type="checkbox"/> Stabilité

Organisation du lit :

<input type="checkbox"/> Linéaire	<input type="checkbox"/> Méandueux	<input type="checkbox"/> Encaissé (canyon)
<input checked="" type="checkbox"/> Sinueux	<input type="checkbox"/> Plusieurs chenaux	<input type="checkbox"/> Perturbé (précisez) : _____

Style fluvial du tronçon :

<input type="checkbox"/> Marches cuvettes	<input type="checkbox"/> Dunes et rides
<input checked="" type="checkbox"/> Lit plat	<input type="checkbox"/> Seuils mouilles
<input type="checkbox"/> Cascades	

Composition du littoral (%) : T1.S1

Argile : 0	Gravier : 0	Roc : 0	
Limon : 0	Galets : 0	Caillou : 0	Matière organique : 100
Sable : 0	Blocs : 0	Gros blocs : 0	
Plantes émergeantes : 5	Plantes flottantes : 0	Plantes submergées : 0	Total de recouvrement : 5
Présence d'espèces exotiques envahissantes : <input type="checkbox"/> oui <input checked="" type="checkbox"/> non Précisez : _____			
Présence de bois mort : <input checked="" type="checkbox"/> oui <input type="checkbox"/> non			



Section 7 - HABITATS PARTICULIERS

Potentiel d'espèces vulnérables ou menacées :	<input type="checkbox"/> oui	<input checked="" type="checkbox"/> non	Précisez : _____		
Habitat du poisson :	<input checked="" type="checkbox"/> oui	<input type="checkbox"/> non	Précisez : _____		
Potentiel d'utilisation par le poisson :	<input checked="" type="checkbox"/> oui	<input type="checkbox"/> non	<input type="checkbox"/> Frayère	<input type="checkbox"/> Aire d'alimentation	<input checked="" type="checkbox"/> Abri
Espèces fauniques observées :	<input type="checkbox"/> oui	<input checked="" type="checkbox"/> non	Précisez : _____		
Aménagements fauniques présents :	<input type="checkbox"/> oui	<input checked="" type="checkbox"/> non	Précisez : _____		

Section 8 - Méthode utilisé pour la détermination de la limite du littoral :

<input type="checkbox"/> Côte maximale de l'ouvrage hydraulique (Précisez lequel) :	_____
<input type="checkbox"/> Méthode éco-géomorphogique	
<input type="checkbox"/> Sommet de l'ouvrage de soutènement (Précisez lequel) :	_____
<input checked="" type="checkbox"/> Méthode botanique experte ou biophysique	
<input type="checkbox"/> Limite des inondations d'une crue de récurrence 2 ans (Préciser la donnée utilisée) :	_____
<input type="checkbox"/> Autres (Précisez) :	_____



Fiche de caractérisation des milieux hydriques dans le cadre d'une demande d'analyse d'autorisation
environnementale

Section 1 - IDENTIFICATION

Numéro de station d'inventaire : CE713, SH2 Points GPS (début) : -72.623423 ; 46.657721 Points GPS (fin) : -72.623235 ; 46.657570 Système de référence : WGS84	Date : 2025-06-03 Nom évaluateur(s) : Laurence Denis , Laurie-Anne Dumont
---	---

Section 2 - DESCRIPTION GÉNÉRALE DU SITE

Type de milieu : <input type="checkbox"/> Cours d'eau <input type="checkbox"/> Lac <input type="checkbox"/> Fossé <input checked="" type="checkbox"/> Inexistant Sous type : <input type="checkbox"/> Littoral <input type="checkbox"/> Rive <input type="checkbox"/> Zone inondable <input type="checkbox"/> Côtier ou marin Hydronyme (si connue) : <u>CE713</u> Connectivité : <input type="checkbox"/> Fossés <input type="checkbox"/> Lac <input checked="" type="checkbox"/> Cours d'eau permanent <input type="checkbox"/> Cours d'eau intermittent <input type="checkbox"/> Milieux humides (précisez le type) : _____ Emplacement dans le bassin versant : <input type="checkbox"/> En amont <input type="checkbox"/> En aval <input checked="" type="checkbox"/> Au milieu <input type="checkbox"/> Autre : _____ Nom du bassin versant d'ordre 1 : <u>Saint Maurice</u>
--

Description du type d'écoulement			
Type de tronçon :	<input checked="" type="checkbox"/> homogène	<input type="checkbox"/> hétérogène	
Type d'écoulement :	<input type="checkbox"/> permanent	<input type="checkbox"/> intermittent	
	<input type="checkbox"/> Aucun écoulement	<input type="checkbox"/> Souterrain	<input type="checkbox"/> Ruissellement
Type de lit d'écoulement :	<input type="checkbox"/> naturel	<input type="checkbox"/> modifié	<input type="checkbox"/> anthropique
Obstacles à l'écoulement :	<input type="checkbox"/> oui	<input type="checkbox"/> non	Précisez : _____
Présence de structures anthropiques :	<input type="checkbox"/> oui	<input type="checkbox"/> non	Précisez : _____

Section 3 - RIVE

Description :	Rive droite	Rive gauche
Érosion :		
Perturbations en rive :		
Types de perturbation :		
Pente de la rive (%)		
Hauteur du talus (m)		
Présence de végétation (%)		
Arborescentes :		
Arbustives :		
Herbacées :		
Recouvrement végétale naturelle (%) :	<input type="checkbox"/> 0-66 <input type="checkbox"/> plus de 66	<input type="checkbox"/> 0-66 <input type="checkbox"/> plus de 66
Sol perturbé ou végétation absente (%) :	<input type="checkbox"/> 0-66 <input type="checkbox"/> plus de 66	<input type="checkbox"/> 0-66 <input type="checkbox"/> plus de 66
Végétation herbacée coupée (%) :	<input type="checkbox"/> 0-33 <input type="checkbox"/> plus de 33	<input type="checkbox"/> 0-33 <input type="checkbox"/> plus de 33



Section 4 - LITTORAL

Mesure morphométrique et érosion

Largeur moy. de l'eau du jour (m) : _____ Profondeur moy. de l'eau (m) : _____
 Largeur limite du littoral (m) : _____ Pente longitudinale (%) : _____
 Vitesse du courant (m/s) : _____ Présence d'érosion du lit : ☐ oui ☐ non
 État de la berge en rive droite : ☐ Érosion ☐ Accumulation de sédiment ☐ Stabilité
 État de la berge en rive gauche : ☐ Érosion ☐ Accumulation de sédiment ☐ Stabilité

Organisation du lit :

☐ Linéaire ☐ Méandreux ☐ Encaissé (canyon)
☐ Sinueux ☐ Plusieurs chenaux ☐ Perturbé (précisez) : _____

Style fluvial du tronçon :

☐ Marches cuvettes ☐ Dunes et rides
☐ Lit plat ☐ Seuils mouilles
☐ Cascades

Composition du littoral (%) :

Argile : _____ Gravier : _____ Roc : _____
 Limon : _____ Galets : _____ Caillou : _____ Matière organique : _____
 Sable : _____ Blocs : _____ Gros blocs : _____
 Plantes émergentes : _____ Plantes flottantes : _____ Plantes submergées : _____ Total de recouvrement : _____
 Présence d'espèces exotiques envahissantes : ☐ oui ☐ non Précisez : _____
 Présence de bois mort : ☐ oui ☐ non



Section 7 - HABITATS PARTICULIERS

Potentiel d'espèces vulnérables ou menacées :	<input type="checkbox"/> oui	<input type="checkbox"/> non	Précisez : _____		
Habitat du poisson :	<input checked="" type="checkbox"/> oui	<input checked="" type="checkbox"/> non	Précisez : _____		
Potentiel d'utilisation par le poisson :	<input type="checkbox"/> oui	<input checked="" type="checkbox"/> non	<input type="checkbox"/> Frayère	<input type="checkbox"/> Aire d'alimentation	<input type="checkbox"/> Abri
Espèces fauniques observées :	<input type="checkbox"/> oui	<input checked="" type="checkbox"/> non	<input type="checkbox"/> Autres : _____		
Aménagements fauniques présents :	<input type="checkbox"/> oui	<input checked="" type="checkbox"/> non	Précisez : _____		

Section 8 - Méthode utilisé pour la détermination de la limite du littoral :

<input type="checkbox"/> Côte maximale de l'ouvrage hydraulique (Précisez lequel) :	_____
<input type="checkbox"/> Méthode éco-géomorphogique	
<input type="checkbox"/> Sommet de l'ouvrage de soutènement (Précisez lequel) :	_____
<input checked="" type="checkbox"/> Méthode botanique experte ou biophysique	
<input type="checkbox"/> Limite des inondations d'une crue de récurrence 2 ans (Préciser la donnée utilisée) :	_____
<input type="checkbox"/> Autres (Précisez) :	_____



Fiche de caractérisation des milieux hydriques dans le cadre d'une demande d'analyse d'autorisation
environnementale

Section 1 - IDENTIFICATION

Numéro de station d'inventaire : CE714, SH1 Points GPS (début) : -72.624575 ; 46.658003 Points GPS (fin) : -72.624659 ; 46.657525 Système de référence : WGS84	Date : 2025-06-03 Nom évaluateur(s) : Laurence Denis , Laurie-Anne Dumont
---	---

Section 2 - DESCRIPTION GÉNÉRALE DU SITE

Type de milieu : ☐ Cours d'eau ☐ Lac ☐ Fossé ☒ Inexistant

Sous type : ☐ Littoral ☐ Rive ☐ Zone inondable ☐ Côtier ou marin

Hydronyme (si connue) : 714

Connectivité : ☐ Fossés ☐ Lac ☐ Cours d'eau permanent

☐ Cours d'eau intermittent ☐ Milieux humides (précisez le type) : _____

Emplacement dans le bassin versant : ☐ En amont ☐ En aval ☒ Au milieu ☐ Autre : _____

Nom du bassin versant d'ordre 1 : _____

Description du type d'écoulement

Type de tronçon : ☒ homogène ☐ hétérogène

Type d'écoulement : ☐ permanent ☐ intermittent

☒ Aucun écoulement ☐ Souterrain ☐ Ruissellement

Type de lit d'écoulement : ☐ naturel ☐ modifié ☐ anthropique

Obstacles à l'écoulement : ☐ oui ☒ non Précisez : _____

Présence de structures anthropiques : ☐ oui ☒ non Précisez : _____

Section 3 - RIVE

Description :	Rive droite	Rive gauche
Érosion :		
Perturbations en rive :		
Types de perturbation :		
Pente de la rive (%)		
Hauteur du talus (m)		
Présence de végétation (%)		
Arborescentes :		
Arbustives :		
Herbacées :		
Recouvrement végétale naturelle (%) :	<input type="checkbox"/> 0-66 <input type="checkbox"/> plus de 66	<input type="checkbox"/> 0-66 <input type="checkbox"/> plus de 66
Sol perturbé ou végétation absente (%) :	<input type="checkbox"/> 0-66 <input type="checkbox"/> plus de 66	<input type="checkbox"/> 0-66 <input type="checkbox"/> plus de 66
Végétation herbacée coupée (%) :	<input type="checkbox"/> 0-33 <input type="checkbox"/> plus de 33	<input type="checkbox"/> 0-33 <input type="checkbox"/> plus de 33

Section 4 - LITTORAL

Mesure morphométrique et érosion

Largeur moy. de l'eau du jour (m) : _____ Profondeur moy. de l'eau (m) : _____
 Largeur limite du littoral (m) : _____ Pente longitudinale (%) : _____
 Vitesse du courant (m/s) : _____ Présence d'érosion du lit : ☐ oui ☐ non
 État de la berge en rive droite : ☐ Érosion ☐ Accumulation de sédiment ☐ Stabilité
 État de la berge en rive gauche : ☐ Érosion ☐ Accumulation de sédiment ☐ Stabilité

Organisation du lit :

☐ Linéaire ☐ Méandreux ☐ Encaissé (canyon)
☐ Sinueux ☐ Plusieurs chenaux ☐ Perturbé (précisez) : _____

Style fluvial du tronçon :

☐ Marches cuvettes ☐ Dunes et rides
☐ Lit plat ☐ Seuils mouilles
☐ Cascades

Composition du littoral (%) :

Argile : _____ Gravier : _____ Roc : _____
 Limon : _____ Galets : _____ Caillou : _____ Matière organique : _____
 Sable : _____ Blocs : _____ Gros blocs : _____
 Plantes émergentes : _____ Plantes flottantes : _____ Plantes submergées : _____ Total de recouvrement : _____
 Présence d'espèces exotiques envahissantes : ☐ oui ☐ non Précisez : _____
 Présence de bois mort : ☐ oui ☐ non



Section 7 - HABITATS PARTICULIERS

Potentiel d'espèces vulnérables ou menacées :	<input type="checkbox"/> oui	<input checked="" type="checkbox"/> non	Précisez : _____		
Habitat du poisson :	<input type="checkbox"/> oui	<input checked="" type="checkbox"/> non	Précisez : _____		
Potentiel d'utilisation par le poisson :	<input type="checkbox"/> oui	<input type="checkbox"/> non	<input type="checkbox"/> Frayère	<input type="checkbox"/> Aire d'alimentation	<input type="checkbox"/> Abri
Espèces fauniques observées :	<input type="checkbox"/> oui	<input checked="" type="checkbox"/> non	Autres : _____		
Aménagements fauniques présents :	<input type="checkbox"/> oui	<input checked="" type="checkbox"/> non	Précisez : _____		

Section 8 - Méthode utilisé pour la détermination de la limite du littoral :

<input type="checkbox"/> Côte maximale de l'ouvrage hydraulique (Précisez lequel) :	_____
<input type="checkbox"/> Méthode éco-géomorphogique	
<input type="checkbox"/> Sommet de l'ouvrage de soutènement (Précisez lequel) :	_____
<input checked="" type="checkbox"/> Méthode botanique experte ou biophysique	
<input type="checkbox"/> Limite des inondations d'une crue de récurrence 2 ans (Préciser la donnée utilisée) :	_____
<input type="checkbox"/> Autres (Précisez) :	_____



Fiche de caractérisation des milieux hydriques dans le cadre d'une demande d'analyse d'autorisation environnementale

Section 1 - IDENTIFICATION

Numéro de station d'inventaire : CE715, SH1 Points GPS (début) : -72.623067 ; 46.658010 Points GPS (fin) : -72.622427 ; 46.657634 Système de référence : WGS84	Date : 2025-06-03 Nom évaluateur(s) : Laurence Denis , Laurie-Anne Dumont
---	---

Section 2 - DESCRIPTION GÉNÉRALE DU SITE

Type de milieu : <input checked="" type="checkbox"/> Cours d'eau <input type="checkbox"/> Lac <input type="checkbox"/> Fossé <input type="checkbox"/> Inexistant Sous type : <input checked="" type="checkbox"/> Littoral <input checked="" type="checkbox"/> Rive <input type="checkbox"/> Zone inondable <input type="checkbox"/> Côtier ou marin Hydronyme (si connue) : <u>715</u>
Connectivité : <input type="checkbox"/> Fossés <input type="checkbox"/> Lac <input type="checkbox"/> Cours d'eau permanent <input type="checkbox"/> Cours d'eau intermittent <input type="checkbox"/> Milieux humides (précisez le type) : _____
Emplacement dans le bassin versant : <input type="checkbox"/> En amont <input type="checkbox"/> En aval <input checked="" type="checkbox"/> Au milieu <input type="checkbox"/> Autre : _____
Nom du bassin versant d'ordre 1 : _____

Description du type d'écoulement			
Type de tronçon :	<input checked="" type="checkbox"/> homogène	<input type="checkbox"/> hétérogène	
Type d'écoulement :	<input type="checkbox"/> permanent	<input checked="" type="checkbox"/> intermittent	
	<input type="checkbox"/> Aucun écoulement	<input type="checkbox"/> Souterrain	<input type="checkbox"/> Ruissellement
Type de lit d'écoulement :	<input checked="" type="checkbox"/> naturel	<input type="checkbox"/> modifié	<input type="checkbox"/> anthropique
Obstacles à l'écoulement :	<input type="checkbox"/> oui	<input type="checkbox"/> non	Précisez : _____
Présence de structures anthropiques :	<input type="checkbox"/> oui	<input type="checkbox"/> non	Précisez : _____

Section 3 - RIVE

Description :	Rive droite	Rive gauche
Érosion :		
Perturbations en rive :		
Types de perturbation :		
Pente de la rive (%)		
Hauteur du talus (m)		
Présence de végétation (%)		
Arborescentes :		
Arbustives :		
Herbacées :		
Recouvrement végétale naturelle (%) :	<input type="checkbox"/> 0-66 <input type="checkbox"/> plus de 66	<input type="checkbox"/> 0-66 <input type="checkbox"/> plus de 66
Sol perturbé ou végétation absente (%) :	<input type="checkbox"/> 0-66 <input type="checkbox"/> plus de 66	<input type="checkbox"/> 0-66 <input type="checkbox"/> plus de 66
Végétation herbacée coupée (%) :	<input type="checkbox"/> 0-33 <input type="checkbox"/> plus de 33	<input type="checkbox"/> 0-33 <input type="checkbox"/> plus de 33



Section 4 - LITTORAL

Mesure morphométrique et érosion

Largeur moy. de l'eau du jour (m) : _____ Profondeur moy. de l'eau (m) : _____
 Largeur limite du littoral (m) : _____ Pente longitudinale (%) : _____
 Vitesse du courant (m/s) : _____ Présence d'érosion du lit : ☐ oui ☐ non
 État de la berge en rive droite : ☐ Érosion ☐ Accumulation de sédiment ☐ Stabilité
 État de la berge en rive gauche : ☐ Érosion ☐ Accumulation de sédiment ☐ Stabilité

Organisation du lit :

☐ Linéaire ☐ Méandreux ☐ Encaissé (canyon)
☒ Sinueux ☐ Plusieurs chenaux ☐ Perturbé (précisez) : _____

Style fluvial du tronçon :

☐ Marches cuvettes ☐ Dunes et rides
☒ Lit plat ☐ Seuils mouilles
☐ Cascades

Composition du littoral (%) :

Argile : _____ Gravier : _____ Roc : _____
 Limon : _____ Galets : _____ Caillou : _____ Matière organique : _____
 Sable : _____ Blocs : _____ Gros blocs : _____
 Plantes émergeantes : _____ Plantes flottantes : _____ Plantes submergées : _____ Total de recouvrement : _____
 Présence d'espèces exotiques envahissantes : ☐ oui ☐ non Précisez : _____
 Présence de bois mort : ☐ oui ☐ non



Section 7 - HABITATS PARTICULIERS

Potentiel d'espèces vulnérables ou menacées :	<input type="checkbox"/> oui	<input type="checkbox"/> non	Précisez : _____		
Habitat du poisson :	<input checked="" type="checkbox"/> oui	<input type="checkbox"/> non	Précisez : _____		
Potentiel d'utilisation par le poisson :	<input type="checkbox"/> oui	<input checked="" type="checkbox"/> non	<input type="checkbox"/> Frayère	<input type="checkbox"/> Aire d'alimentation	<input type="checkbox"/> Abri
Espèces fauniques observées :	<input type="checkbox"/> oui	<input checked="" type="checkbox"/> non	<input type="checkbox"/> Autres : _____		
Aménagements fauniques présents :	<input type="checkbox"/> oui	<input checked="" type="checkbox"/> non	Précisez : _____		

Section 8 - Méthode utilisé pour la détermination de la limite du littoral :

<input type="checkbox"/> Côte maximale de l'ouvrage hydraulique (Précisez lequel) :	_____
<input type="checkbox"/> Méthode éco-géomorphogique	
<input type="checkbox"/> Sommet de l'ouvrage de soutènement (Précisez lequel) :	_____
<input checked="" type="checkbox"/> Méthode botanique experte ou biophysique	
<input type="checkbox"/> Limite des inondations d'une crue de récurrence 2 ans (Préciser la donnée utilisée) :	_____
<input type="checkbox"/> Autres (Précisez) :	_____





Fiche de caractérisation des milieux hydriques dans le cadre d'une demande d'analyse d'autorisation
environnementale

Section 1 - IDENTIFICATION

Numéro de station d'inventaire : CE716, SH1 Points GPS (début) : -72.622939 ; 46.657834 Points GPS (fin) : -72.622887 ; 46.657600 Système de référence : WGS84	Date : 2025-06-03 Nom évaluateur(s) : Laurence Denis , Laurie-Anne Dumont
---	---

Section 2 - DESCRIPTION GÉNÉRALE DU SITE

Type de milieu : <input checked="" type="checkbox"/> Cours d'eau <input type="checkbox"/> Lac <input type="checkbox"/> Fossé <input type="checkbox"/> Inexistant Sous type : <input checked="" type="checkbox"/> Littoral <input checked="" type="checkbox"/> Rive <input type="checkbox"/> Zone inondable <input type="checkbox"/> Côtier ou marin Hydronyme (si connue) : <u>CE716</u> Connectivité : <input type="checkbox"/> Fossés <input type="checkbox"/> Lac <input type="checkbox"/> Cours d'eau permanent <input checked="" type="checkbox"/> Cours d'eau intermittent <input type="checkbox"/> Milieux humides (précisez le type) : _____ Emplacement dans le bassin versant : <input type="checkbox"/> En amont <input type="checkbox"/> En aval <input checked="" type="checkbox"/> Au milieu <input type="checkbox"/> Autre : _____ Nom du bassin versant d'ordre 1 : <u>Saint-Maurice</u>
--

Description du type d'écoulement			
Type de tronçon :	<input checked="" type="checkbox"/> homogène	<input type="checkbox"/> hétérogène	
Type d'écoulement :	<input type="checkbox"/> permanent	<input checked="" type="checkbox"/> intermittent	
	<input type="checkbox"/> Aucun écoulement	<input type="checkbox"/> Souterrain	<input type="checkbox"/> Ruissellement
Type de lit d'écoulement :	<input checked="" type="checkbox"/> naturel	<input type="checkbox"/> modifié	<input type="checkbox"/> anthropique
Obstacles à l'écoulement :		<input type="checkbox"/> oui <input type="checkbox"/> non	Précisez : _____
Présence de structures anthropiques :		<input type="checkbox"/> oui <input checked="" type="checkbox"/> non	Précisez : _____

Section 3 - RIVE

Description : T1	Rive droite	Rive gauche
Érosion :	Aucune	Aucune
Perturbations en rive :	Non	Non
Types de perturbation :	NA	NA
Pente de la rive (%)	5	5
Hauteur du talus (m)	0.5	0.5
Présence de végétation (%)		
Arborescentes :	5	5
Arbustives :	40	40
Herbacées :	40	40
Recouvrement végétale naturelle (%) :	<input type="checkbox"/> 0-66 <input checked="" type="checkbox"/> plus de 66	<input type="checkbox"/> 0-66 <input checked="" type="checkbox"/> plus de 66
Sol perturbé ou végétation absente (%) :	<input checked="" type="checkbox"/> 0-66 <input type="checkbox"/> plus de 66	<input checked="" type="checkbox"/> 0-66 <input type="checkbox"/> plus de 66
Végétation herbacée coupée (%) :	<input checked="" type="checkbox"/> 0-33 <input type="checkbox"/> plus de 33	<input checked="" type="checkbox"/> 0-33 <input type="checkbox"/> plus de 33



Section 4 - LITTORAL

Mesure morphométrique et érosion SH1, T1

Largeur moy. de l'eau du jour (m) :	0.25	Profondeur moy. de l'eau (m) :	0.01
Largeur limite du littoral (m) :	0.25	Pente longitudinale (%) :	0-2%
Vitesse du courant (m/s) :	0.01	Présence d'érosion du lit :	<input type="checkbox"/> oui <input checked="" type="checkbox"/> non
État de la berge en rive droite :	<input type="checkbox"/> Érosion	<input type="checkbox"/> Accumulation de sédiment	<input checked="" type="checkbox"/> Stabilité
État de la berge en rive gauche :	<input type="checkbox"/> Érosion	<input type="checkbox"/> Accumulation de sédiment	<input checked="" type="checkbox"/> Stabilité

Organisation du lit :

<input type="checkbox"/> Linéaire	<input type="checkbox"/> Méandreux	<input type="checkbox"/> Encaissé (canyon)
<input checked="" type="checkbox"/> Sinueux	<input type="checkbox"/> Plusieurs chenaux	<input type="checkbox"/> Perturbé (précisez) : _____

Style fluvial du tronçon :

<input type="checkbox"/> Marches cuvettes	<input type="checkbox"/> Dunes et rides
<input checked="" type="checkbox"/> Lit plat	<input type="checkbox"/> Seuils mouilles
<input type="checkbox"/> Cascades	

Composition du littoral (%) : T1.S1

Argile : 30	Gravier : 0	Roc : 0	
Limon : 0	Galets : 0	Caillou : 0	Matière organique : 40
Sable : 30	Blocs : 0	Gros blocs : 0	
Plantes émergeantes : 0	Plantes flottantes : 0	Plantes submergées : 0	Total de recouvrement : 0
Présence d'espèces exotiques envahissantes : <input type="checkbox"/> oui <input checked="" type="checkbox"/> non Précisez : _____			
Présence de bois mort : <input type="checkbox"/> oui <input checked="" type="checkbox"/> non			



Section 7 - HABITATS PARTICULIERS

Potentiel d'espèces vulnérables ou menacées :	<input type="checkbox"/> oui	<input checked="" type="checkbox"/> non	Précisez : _____		
Habitat du poisson :	<input checked="" type="checkbox"/> oui	<input type="checkbox"/> non	Précisez : _____		
Potentiel d'utilisation par le poisson :	<input type="checkbox"/> oui	<input checked="" type="checkbox"/> non	<input type="checkbox"/> Frayère	<input type="checkbox"/> Aire d'alimentation	<input type="checkbox"/> Abri
Espèces fauniques observées :	<input type="checkbox"/> oui	<input checked="" type="checkbox"/> non	<input type="checkbox"/> Autres : _____		
Aménagements fauniques présents :	<input type="checkbox"/> oui	<input checked="" type="checkbox"/> non	Précisez : _____		

Section 8 - Méthode utilisé pour la détermination de la limite du littoral :

<input type="checkbox"/> Côte maximale de l'ouvrage hydraulique (Précisez lequel) :	_____
<input type="checkbox"/> Méthode éco-géomorphogique	
<input type="checkbox"/> Sommet de l'ouvrage de soutènement (Précisez lequel) :	_____
<input checked="" type="checkbox"/> Méthode botanique experte ou biophysique	
<input type="checkbox"/> Limite des inondations d'une crue de récurrence 2 ans (Préciser la donnée utilisée) :	_____
<input type="checkbox"/> Autres (Précisez) :	_____



Fiche de caractérisation des milieux hydriques dans le cadre d'une demande d'analyse d'autorisation
environnementale

Section 1 - IDENTIFICATION

Numéro de station d'inventaire : CE717, SH1 Points GPS (début) : -72.624657 ; 46.659271 Points GPS (fin) : -72.624299 ; 46.658837 Système de référence : WGS84	Date : 2025-06-03 Nom évaluateur(s) : Laurence Denis , Laurie-Anne Dumont
---	---

Section 2 - DESCRIPTION GÉNÉRALE DU SITE

Type de milieu : <input checked="" type="checkbox"/> Cours d'eau <input type="checkbox"/> Lac <input type="checkbox"/> Fossé <input type="checkbox"/> Inexistant Sous type : <input checked="" type="checkbox"/> Littoral <input checked="" type="checkbox"/> Rive <input type="checkbox"/> Zone inondable <input type="checkbox"/> Côtier ou marin Hydronyme (si connue) : <u>CE717</u> Connectivité : <input type="checkbox"/> Fossés <input type="checkbox"/> Lac <input type="checkbox"/> Cours d'eau permanent <input type="checkbox"/> Cours d'eau intermittent <input type="checkbox"/> Milieux humides (précisez le type) : _____ Emplacement dans le bassin versant : <input type="checkbox"/> En amont <input type="checkbox"/> En aval <input checked="" type="checkbox"/> Au milieu <input type="checkbox"/> Autre : _____ Nom du bassin versant d'ordre 1 : <u>Saint-Maurice</u>

Description du type d'écoulement Type de tronçon : <input checked="" type="checkbox"/> homogène <input type="checkbox"/> hétérogène Type d'écoulement : <input checked="" type="checkbox"/> permanent <input type="checkbox"/> intermittent <input type="checkbox"/> Aucun écoulement <input type="checkbox"/> Souterrain <input type="checkbox"/> Ruissellement Type de lit d'écoulement : <input checked="" type="checkbox"/> naturel <input type="checkbox"/> modifié <input type="checkbox"/> anthropique Obstacles à l'écoulement : <input type="checkbox"/> oui <input checked="" type="checkbox"/> non Précisez : _____ Présence de structures anthropiques : <input type="checkbox"/> oui <input checked="" type="checkbox"/> non Précisez : _____

Section 3 - RIVE

Description : T1	Rive droite	Rive gauche
Érosion :	Aucune	Aucune
Perturbations en rive :	Non	Non
Types de perturbation :	NA	NA
Pente de la rive (%)	<15	15-30
Hauteur du talus (m)	< 5	< 5
Présence de végétation (%)		
Arborescentes :	5	0
Arbustives :	15	5
Herbacées :	95	100
Recouvrement végétale naturelle (%) :	<input type="checkbox"/> 0-66 <input checked="" type="checkbox"/> plus de 66	<input type="checkbox"/> 0-66 <input checked="" type="checkbox"/> plus de 66
Sol perturbé ou végétation absente (%) :	<input checked="" type="checkbox"/> 0-66 <input type="checkbox"/> plus de 66	<input checked="" type="checkbox"/> 0-66 <input type="checkbox"/> plus de 66
Végétation herbacée coupée (%) :	<input checked="" type="checkbox"/> 0-33 <input type="checkbox"/> plus de 33	<input checked="" type="checkbox"/> 0-33 <input type="checkbox"/> plus de 33



Section 4 - LITTORAL

Mesure morphométrique et SH1, T1 érosion

Largeur moy. de l'eau du jour (m) : 1 _____ Profondeur moy. de l'eau (m) : 0.04 _____
 Largeur limite du littoral (m) : 5 _____ Pente longitudinale (%) : 0-2% _____
 Vitesse du courant (m/s) : 0.05 _____ Présence d'érosion du lit : ☐ oui ☒ non
 État de la berge en rive droite : ☐ Érosion ☐ Accumulation de sédiment ☒ Stabilité
 État de la berge en rive gauche : ☐ Érosion ☐ Accumulation de sédiment ☒ Stabilité

Organisation du lit :

☐ Linéaire ☐ Méandreux ☐ Encaissé (canyon)
☒ Sinueux ☐ Plusieurs chenaux ☐ Perturbé (précisez) : _____

Style fluvial du tronçon :

☐ Marches cuvettes ☐ Dunes et rides
☒ Lit plat ☐ Seuils mouilles
☐ Cascades

Composition du littoral (%) : T1.S1

Argile : 0 _____ Gravier : 0 _____ Roc : 0 _____
 Limon : 0 _____ Galets : 0 _____ Caillou : 0 _____ Matière organique : 100 _____
 Sable : 0 _____ Blocs : 0 _____ Gros blocs : 0 _____
 Plantes émergeantes : 0 _____ Plantes flottantes : 0 _____ Plantes submergées : 0 _____ Total de recouvrement : 0 _____
 Présence d'espèces exotiques envahissantes : ☐ oui ☒ non Précisez : _____
 Présence de bois mort : ☐ oui ☒ non