





Fiche de caractérisation des milieux hydriques dans le cadre d'une demande d'analyse d'autorisation
environnementale

Section 1 - IDENTIFICATION

Numéro de station d'inventaire : CE634, SH1 Points GPS (début) : -72.374127 ; 46.737735 Points GPS (fin) : -72.373838 ; 46.737935 Système de référence : WGS84	Date : 2025-06-03 Nom évaluateur(s) : Francis Martineau , Jonathan Blouin , Simon Larouche , Yaneck Branchaud
---	--

Section 2 - DESCRIPTION GÉNÉRALE DU SITE

Type de milieu : <input checked="" type="checkbox"/> Cours d'eau <input type="checkbox"/> Lac <input type="checkbox"/> Fossé <input type="checkbox"/> Inexistant Sous type : <input checked="" type="checkbox"/> Littoral <input checked="" type="checkbox"/> Rive <input type="checkbox"/> Zone inondable <input type="checkbox"/> Côtier ou marin Hydronyme (si connue) : <u>634</u> Connectivité : <input checked="" type="checkbox"/> Fossés <input type="checkbox"/> Lac <input checked="" type="checkbox"/> Cours d'eau permanent <input type="checkbox"/> Cours d'eau intermittent <input type="checkbox"/> Milieux humides (précisez le type) : _____ Emplacement dans le bassin versant : <input type="checkbox"/> En amont <input type="checkbox"/> En aval <input checked="" type="checkbox"/> Au milieu <input type="checkbox"/> Autre : _____ Nom du bassin versant d'ordre 1 : <u>Batiscan</u>
--

Description du type d'écoulement			
Type de tronçon :	<input checked="" type="checkbox"/> homogène	<input type="checkbox"/> hétérogène	
Type d'écoulement :	<input checked="" type="checkbox"/> permanent	<input type="checkbox"/> intermittent	
	<input type="checkbox"/> Aucun écoulement	<input type="checkbox"/> Souterrain	<input type="checkbox"/> Ruissellement
Type de lit d'écoulement :	<input type="checkbox"/> naturel	<input type="checkbox"/> modifié	<input checked="" type="checkbox"/> anthropique
Obstacles à l'écoulement :		<input type="checkbox"/> oui <input checked="" type="checkbox"/> non	Précisez : _____
Présence de structures anthropiques :		<input type="checkbox"/> oui <input checked="" type="checkbox"/> non	Précisez : _____



Section 3 - RIVE

Description : T1	Rive droite	Rive gauche
Érosion :	Oui	Oui
Perturbations en rive :	oui	oui
Types de perturbation :	Foresterie	Foresterie
Pente de la rive (%)	11	11
Hauteur du talus (m)	1.1	1.1
Présence de végétation (%)		
Arborescentes :	10	10
Arbustives :	80	80
Herbacées :	20	20
Recouvrement végétale naturelle (%) :	<input type="checkbox"/> 0-66 <input checked="" type="checkbox"/> plus de 66	<input type="checkbox"/> 0-66 <input checked="" type="checkbox"/> plus de 66
Sol perturbé ou végétation absente (%) :	<input type="checkbox"/> 0-66 <input checked="" type="checkbox"/> plus de 66	<input type="checkbox"/> 0-66 <input checked="" type="checkbox"/> plus de 66
Végétation herbacée coupée (%) :	<input checked="" type="checkbox"/> 0-33 <input type="checkbox"/> plus de 33	<input checked="" type="checkbox"/> 0-33 <input type="checkbox"/> plus de 33
Description : T2	Rive droite	Rive gauche
Érosion :	Aucune	Aucune
Perturbations en rive :	Non	Non
Types de perturbation :	NA	NA
Pente de la rive (%)	21	21
Hauteur du talus (m)	2.1	2.1
Présence de végétation (%)		
Arborescentes :	100	100
Arbustives :	30	30
Herbacées :	20	20
Recouvrement végétale naturelle (%) :	<input type="checkbox"/> 0-66 <input checked="" type="checkbox"/> plus de 66	<input type="checkbox"/> 0-66 <input checked="" type="checkbox"/> plus de 66
Sol perturbé ou végétation absente (%) :	<input checked="" type="checkbox"/> 0-66 <input type="checkbox"/> plus de 66	<input checked="" type="checkbox"/> 0-66 <input type="checkbox"/> plus de 66
Végétation herbacée coupée (%) :	<input checked="" type="checkbox"/> 0-33 <input type="checkbox"/> plus de 33	<input checked="" type="checkbox"/> 0-33 <input type="checkbox"/> plus de 33

Section 4 - LITTORAL

Mesure morphométrique et érosion SH1, T1

Largeur moy. de l'eau du jour (m) : 2 _____ Profondeur moy. de l'eau (m) : 0.1 _____
 Largeur limite du littoral (m) : 2.5 _____ Pente longitudinale (%) : 0-2% _____
 Vitesse du courant (m/s) : 0.15 _____ Présence d'érosion du lit : ☐ oui ☒ non
 État de la berge en rive droite : ☐ Érosion ☐ Accumulation de sédiment ☒ Stabilité
 État de la berge en rive gauche : ☒ Érosion ☐ Accumulation de sédiment ☐ Stabilité

Mesure morphométrique et érosion SH1, T2

Largeur moy. de l'eau du jour (m) : 2 _____ Profondeur moy. de l'eau (m) : 0.07 _____
 Largeur limite du littoral (m) : 2.5 _____ Pente longitudinale (%) : 0-2% _____
 Vitesse du courant (m/s) : 0.1 _____ Présence d'érosion du lit : ☐ oui ☒ non
 État de la berge en rive droite : ☐ Érosion ☐ Accumulation de sédiment ☒ Stabilité
 État de la berge en rive gauche : ☐ Érosion ☐ Accumulation de sédiment ☒ Stabilité

Organisation du lit :

☐ Linéaire ☐ Méandreux ☐ Encaissé (canyon)
☐ Sinueux ☐ Plusieurs chenaux ☒ Perturbé (précisez) : Rectifié

Style fluvial du tronçon :

☐ Marches cuvettes ☐ Dunes et rides
☒ Lit plat ☐ Seuils mouilles
☐ Cascades

Composition du littoral (%) : T1.S1

Argile : 0 _____ Gravier : 0 _____ Roc : 0 _____
 Limon : 0 _____ Galets : 0 _____ Caillou : 0 _____ Matière organique : 30 _____
 Sable : 70 _____ Blocs : 0 _____ Gros blocs : 0 _____
 Plantes émergentes : 40 _____ Plantes flottantes : 0 _____ Plantes submergées : 0 _____ Total de recouvrement : 40 _____
 Présence d'espèces exotiques envahissantes : ☐ oui ☒ non Précisez : _____
 Présence de bois mort : ☐ oui ☒ non



Composition du littoral (%) : T2.S1

Argile : 0	Gravier : 20	Roc : 0	
Limon : 0	Galets : 0	Caillou : 0	Matière organique : 10
Sable : 70	Blocs : 0	Gros blocs : 0	
Plantes émergentes : 0 Plantes flottantes : 0 Plantes submergées : 0 Total de recouvrement : 0			
Présence d'espèces exotiques envahissantes : <input type="checkbox"/> oui <input checked="" type="checkbox"/> non Précisez : _____			
Présence de bois mort : <input type="checkbox"/> oui <input checked="" type="checkbox"/> non			

Section 7 - HABITATS PARTICULIERS

Potentiel d'espèces vulnérables ou menacées :	<input type="checkbox"/> oui <input checked="" type="checkbox"/> non	Précisez : _____
Habitat du poisson :	<input checked="" type="checkbox"/> oui <input type="checkbox"/> non	Précisez : _____
Potentiel d'utilisation par le poisson :	<input checked="" type="checkbox"/> oui <input type="checkbox"/> non	<input type="checkbox"/> Frayère <input checked="" type="checkbox"/> Aire d'alimentation <input checked="" type="checkbox"/> Abri
Espèces fauniques observées :	<input type="checkbox"/> oui <input checked="" type="checkbox"/> non	<input type="checkbox"/> Autres : _____
Aménagements fauniques présents :	<input type="checkbox"/> oui <input checked="" type="checkbox"/> non	Précisez : _____

Section 8 - Méthode utilisé pour la détermination de la limite du littoral :

<input type="checkbox"/> Côte maximale de l'ouvrage hydraulique (Précisez lequel) : _____
<input type="checkbox"/> Méthode éco-géomorphologique
<input type="checkbox"/> Sommet de l'ouvrage de soutènement (Précisez lequel) :
<input checked="" type="checkbox"/> Méthode botanique experte ou biophysique
<input type="checkbox"/> Limite des inondations d'une crue de récurrence 2 ans (Préciser la donnée utilisée) : _____
<input type="checkbox"/> Autres (Précisez) : _____





Fiche de caractérisation des milieux hydriques dans le cadre d'une demande d'analyse d'autorisation
environnementale

Section 1 - IDENTIFICATION

Numéro de station d'inventaire : CE635, SH1 Points GPS (début) : -72.361225 ; 46.734402 Points GPS (fin) : -72.361142 ; 46.734540 Système de référence : WGS84	Date : 2025-06-03 Nom évaluateur(s) : Francis Martineau , Jonathan Blouin , Simon Larouche , Yaneck Branchaud
---	--

Section 2 - DESCRIPTION GÉNÉRALE DU SITE

Type de milieu : <input checked="" type="checkbox"/> Cours d'eau <input type="checkbox"/> Lac <input type="checkbox"/> Fossé <input type="checkbox"/> Inexistant Sous type : <input checked="" type="checkbox"/> Littoral <input checked="" type="checkbox"/> Rive <input type="checkbox"/> Zone inondable <input type="checkbox"/> Côtier ou marin Hydronyme (si connue) : 635 Connectivité : <input type="checkbox"/> Fossés <input type="checkbox"/> Lac <input checked="" type="checkbox"/> Cours d'eau permanent <input type="checkbox"/> Cours d'eau intermittent <input type="checkbox"/> Milieux humides (précisez le type) : _____ Emplacement dans le bassin versant : <input type="checkbox"/> En amont <input type="checkbox"/> En aval <input checked="" type="checkbox"/> Au milieu <input type="checkbox"/> Autre : _____ Nom du bassin versant d'ordre 1 : Batiscan

Description du type d'écoulement Type de tronçon : <input checked="" type="checkbox"/> homogène <input type="checkbox"/> hétérogène Type d'écoulement : <input checked="" type="checkbox"/> permanent <input type="checkbox"/> intermittent <input type="checkbox"/> Aucun écoulement <input type="checkbox"/> Souterrain <input type="checkbox"/> Ruissellement Type de lit d'écoulement : <input checked="" type="checkbox"/> naturel <input type="checkbox"/> modifié <input type="checkbox"/> anthropique Obstacles à l'écoulement : <input type="checkbox"/> oui <input checked="" type="checkbox"/> non Précisez : _____ Présence de structures anthropiques : <input checked="" type="checkbox"/> oui <input type="checkbox"/> non Précisez : Pont P-01551
--

Section 3 - RIVE

Description : T1	Rive droite	Rive gauche
Érosion :	Aucune	Aucune
Perturbations en rive :	Non	Non
Types de perturbation :	NA	NA
Pente de la rive (%)	10	10
Hauteur du talus (m)	1	1
Présence de végétation (%)		
Arborescentes :	15	15
Arbustives :	35	35
Herbacées :	70	70
Recouvrement végétale naturelle (%) :	<input type="checkbox"/> 0-66 <input checked="" type="checkbox"/> plus de 66	<input type="checkbox"/> 0-66 <input checked="" type="checkbox"/> plus de 66
Sol perturbé ou végétation absente (%) :	<input checked="" type="checkbox"/> 0-66 <input type="checkbox"/> plus de 66	<input checked="" type="checkbox"/> 0-66 <input type="checkbox"/> plus de 66
Végétation herbacée coupée (%) :	<input checked="" type="checkbox"/> 0-33 <input type="checkbox"/> plus de 33	<input checked="" type="checkbox"/> 0-33 <input type="checkbox"/> plus de 33



Section 4 - LITTORAL

Mesure morphométrique et SH1, T1 érosion

Largeur moy. de l'eau du jour (m) :	5.5	Profondeur moy. de l'eau (m) :	0.30
Largeur limite du littoral (m) :	10	Pente longitudinale (%) :	0-2%
Vitesse du courant (m/s) :	0.5	Présence d'érosion du lit :	<input type="checkbox"/> oui <input checked="" type="checkbox"/> non
État de la berge en rive droite :	<input checked="" type="checkbox"/> Érosion	<input type="checkbox"/> Accumulation de sédiment	<input type="checkbox"/> Stabilité
État de la berge en rive gauche :	<input checked="" type="checkbox"/> Érosion	<input type="checkbox"/> Accumulation de sédiment	<input type="checkbox"/> Stabilité

Organisation du lit :

<input type="checkbox"/> Linéaire	<input checked="" type="checkbox"/> Méandreux	<input type="checkbox"/> Encaissé (canyon)
<input type="checkbox"/> Sinueux	<input type="checkbox"/> Plusieurs chenaux	<input type="checkbox"/> Perturbé (précisez) : _____

Style fluvial du tronçon :

<input type="checkbox"/> Marches cuvettes	<input type="checkbox"/> Dunes et rides
<input checked="" type="checkbox"/> Lit plat	<input type="checkbox"/> Seuils mouilles
<input type="checkbox"/> Cascades	

Composition du littoral (%) : T1.S1

Argile : 0	Gravier : 20	Roc : 0	
Limon : 0	Galets : 5	Caillou : 0	Matière organique : 10
Sable : 50	Blocs : 15	Gros blocs : 0	
Plantes émergeantes : 0	Plantes flottantes : 0	Plantes submergées : 0	Total de recouvrement : 0
Présence d'espèces exotiques envahissantes : <input type="checkbox"/> oui <input checked="" type="checkbox"/> non Précisez : _____			
Présence de bois mort : <input type="checkbox"/> oui <input checked="" type="checkbox"/> non			



Section 7 - HABITATS PARTICULIERS

Potentiel d'espèces vulnérables ou menacées :	<input type="checkbox"/> oui	<input checked="" type="checkbox"/> non	Précisez : _____		
Habitat du poisson :	<input checked="" type="checkbox"/> oui	<input type="checkbox"/> non	Précisez : _____		
Potentiel d'utilisation par le poisson :	<input checked="" type="checkbox"/> oui	<input type="checkbox"/> non	<input checked="" type="checkbox"/> Frayère	<input checked="" type="checkbox"/> Aire d'alimentation	<input checked="" type="checkbox"/> Abri
Espèces fauniques observées :	<input type="checkbox"/> oui	<input checked="" type="checkbox"/> non	<input type="checkbox"/> Autres : _____		
Aménagements fauniques présents :	<input type="checkbox"/> oui	<input checked="" type="checkbox"/> non	Précisez : _____		

Section 8 - Méthode utilisé pour la détermination de la limite du littoral :

<input type="checkbox"/> Côte maximale de l'ouvrage hydraulique (Précisez lequel) :	_____
<input type="checkbox"/> Méthode éco-géomorphogique	
<input type="checkbox"/> Sommet de l'ouvrage de soutènement (Précisez lequel) :	_____
<input checked="" type="checkbox"/> Méthode botanique experte ou biophysique	
<input type="checkbox"/> Limite des inondations d'une crue de récurrence 2 ans (Préciser la donnée utilisée) :	_____
<input type="checkbox"/> Autres (Précisez) :	_____



Fiche de caractérisation des milieux hydriques dans le cadre d'une demande d'analyse d'autorisation
environnementale

Section 1 - IDENTIFICATION

Numéro de station d'inventaire : CE636, SH1 Points GPS (début) : -72.357430 ; 46.731891 Points GPS (fin) : -72.355629 ; 46.730855 Système de référence : WGS84	Date : 2025-06-03 Nom évaluateur(s) : Francis Martineau , Jonathan Blouin , Simon Larouche , Yaneck Branchaud
---	--

Section 2 - DESCRIPTION GÉNÉRALE DU SITE

Type de milieu : ☒ Cours d'eau ☐ Lac ☐ Fossé ☐ Inexistant

Sous type : ☒ Littoral ☒ Rive ☐ Zone inondable ☐ Côtier ou marin

Hydronyme (si connue) : 636

Connectivité : ☒ Fossés ☐ Lac ☐ Cours d'eau permanent

☒ Cours d'eau intermittent ☐ Milieux humides (précisez le type) : _____

Emplacement dans le bassin versant : ☐ En amont ☐ En aval ☒ Au milieu ☐ Autre : _____

Nom du bassin versant d'ordre 1 : Batiscan

Description du type d'écoulement

Type de tronçon : ☒ homogène ☐ hétérogène

Type d'écoulement : ☐ permanent ☒ intermittent

☐ Aucun écoulement ☐ Souterrain ☐ Ruissellement

Type de lit d'écoulement : ☐ naturel ☐ modifié ☒ anthropique

Obstacles à l'écoulement : ☐ oui ☒ non Précisez : _____

Présence de structures anthropiques : ☐ oui ☒ non Précisez : _____

Section 3 - RIVE

Description : T1	Rive droite	Rive gauche
Érosion :	Aucune	Aucune
Perturbations en rive :	oui	oui
Types de perturbation :	chemin	Agricole
Pente de la rive (%)	21	13
Hauteur du talus (m)	2.1	1.3
Présence de végétation (%)		
Arborescentes :	0	0
Arbustives :	0	0
Herbacées :	15	15
Recouvrement végétale naturelle (%) :	<input checked="" type="checkbox"/> 0-66 <input type="checkbox"/> plus de 66	<input checked="" type="checkbox"/> 0-66 <input type="checkbox"/> plus de 66
Sol perturbé ou végétation absente (%) :	<input type="checkbox"/> 0-66 <input checked="" type="checkbox"/> plus de 66	<input type="checkbox"/> 0-66 <input checked="" type="checkbox"/> plus de 66
Végétation herbacée coupée (%) :	<input checked="" type="checkbox"/> 0-33 <input type="checkbox"/> plus de 33	<input checked="" type="checkbox"/> 0-33 <input type="checkbox"/> plus de 33



Section 4 - LITTORAL

Mesure morphométrique et SH1, T1 érosion

Largeur moy. de l'eau du jour (m) :	0.5	Profondeur moy. de l'eau (m) :	0.05
Largeur limite du littoral (m) :	2	Pente longitudinale (%) :	0-2%
Vitesse du courant (m/s) :	0	Présence d'érosion du lit :	<input type="checkbox"/> oui <input checked="" type="checkbox"/> non
État de la berge en rive droite :	<input type="checkbox"/> Érosion	<input type="checkbox"/> Accumulation de sédiment	<input checked="" type="checkbox"/> Stabilité
État de la berge en rive gauche :	<input type="checkbox"/> Érosion	<input type="checkbox"/> Accumulation de sédiment	<input checked="" type="checkbox"/> Stabilité

Organisation du lit :

<input type="checkbox"/> Linéaire	<input type="checkbox"/> Méandreuse	<input type="checkbox"/> Encaissé (canyon)
<input type="checkbox"/> Sinueux	<input type="checkbox"/> Plusieurs chenaux	<input checked="" type="checkbox"/> Perturbé (précisez) : Rectifié

Style fluvial du tronçon :

<input type="checkbox"/> Marches cuvettes	<input type="checkbox"/> Dunes et rides
<input checked="" type="checkbox"/> Lit plat	<input type="checkbox"/> Seuils mouilles
<input type="checkbox"/> Cascades	

Composition du littoral (%) : T1.S1

Argile : 0	Gravier : 0	Roc : 0	
Limon : 0	Galets : 0	Caillou : 0	Matière organique : 60
Sable : 40	Blocs : 0	Gros blocs : 0	
Plantes émergentes : 60	Plantes flottantes : 0	Plantes submergées : 0	Total de recouvrement : 60
Présence d'espèces exotiques envahissantes : <input type="checkbox"/> oui <input checked="" type="checkbox"/> non Précisez : _____			
Présence de bois mort : <input type="checkbox"/> oui <input checked="" type="checkbox"/> non			



Section 7 - HABITATS PARTICULIERS

Potentiel d'espèces vulnérables ou menacées :	<input type="checkbox"/> oui	<input checked="" type="checkbox"/> non	Précisez : _____		
Habitat du poisson :	<input checked="" type="checkbox"/> oui	<input type="checkbox"/> non	Précisez : _____		
Potentiel d'utilisation par le poisson :	<input type="checkbox"/> oui	<input checked="" type="checkbox"/> non	<input type="checkbox"/> Frayère	<input type="checkbox"/> Aire d'alimentation	<input type="checkbox"/> Abri
Espèces fauniques observées :	<input type="checkbox"/> oui	<input checked="" type="checkbox"/> non	<input type="checkbox"/> Autres : _____		
Aménagements fauniques présents :	<input type="checkbox"/> oui	<input checked="" type="checkbox"/> non	Précisez : _____		

Section 8 - Méthode utilisé pour la détermination de la limite du littoral :

<input type="checkbox"/> Côte maximale de l'ouvrage hydraulique (Précisez lequel) :	_____
<input type="checkbox"/> Méthode éco-géomorphologique	
<input type="checkbox"/> Sommet de l'ouvrage de soutènement (Précisez lequel) :	_____
<input checked="" type="checkbox"/> Méthode botanique experte ou biophysique	
<input type="checkbox"/> Limite des inondations d'une crue de récurrence 2 ans (Préciser la donnée utilisée) :	_____
<input type="checkbox"/> Autres (Précisez) :	_____



Fiche de caractérisation des milieux hydriques dans le cadre d'une demande d'analyse d'autorisation
environnementale

Section 1 - IDENTIFICATION

Numéro de station d'inventaire : CE637, SH1 Points GPS (début) : -72.341839 ; 46.722815 Points GPS (fin) : -72.341567 ; 46.722941 Système de référence : WGS84	Date : 2025-06-04 Nom évaluateur(s) : Simon Larouche , Yaneck Branchaud
---	--

Section 2 - DESCRIPTION GÉNÉRALE DU SITE

Type de milieu : <input checked="" type="checkbox"/> Cours d'eau <input type="checkbox"/> Lac <input type="checkbox"/> Fossé <input type="checkbox"/> Inexistant Sous type : <input checked="" type="checkbox"/> Littoral <input checked="" type="checkbox"/> Rive <input type="checkbox"/> Zone inondable <input type="checkbox"/> Côtier ou marin Hydronyme (si connue) : 637 Connectivité : <input type="checkbox"/> Fossés <input type="checkbox"/> Lac <input checked="" type="checkbox"/> Cours d'eau permanent <input type="checkbox"/> Cours d'eau intermittent <input type="checkbox"/> Milieux humides (précisez le type) : _____ Emplacement dans le bassin versant : <input type="checkbox"/> En amont <input type="checkbox"/> En aval <input checked="" type="checkbox"/> Au milieu <input type="checkbox"/> Autre : _____ Nom du bassin versant d'ordre 1 : _____
--

Description du type d'écoulement			
Type de tronçon :	<input checked="" type="checkbox"/> homogène	<input type="checkbox"/> hétérogène	
Type d'écoulement :	<input checked="" type="checkbox"/> permanent	<input type="checkbox"/> intermittent	
	<input type="checkbox"/> Aucun écoulement	<input type="checkbox"/> Souterrain	<input type="checkbox"/> Ruissellement
Type de lit d'écoulement :	<input checked="" type="checkbox"/> naturel	<input type="checkbox"/> modifié	<input type="checkbox"/> anthropique
Obstacles à l'écoulement :		<input type="checkbox"/> oui <input checked="" type="checkbox"/> non	Précisez : _____
Présence de structures anthropiques :		<input type="checkbox"/> oui <input checked="" type="checkbox"/> non	Précisez : _____

Section 3 - RIVE

Description : T1	Rive droite	Rive gauche
Érosion :	Aucune	Aucune
Perturbations en rive :	oui	oui
Types de perturbation :	Foresterie	route
Pente de la rive (%)	17	17
Hauteur du talus (m)	1.7	1.7
Présence de végétation (%)		
Arborescentes :	70	0
Arbustives :	20	0
Herbacées :	90	15
Recouvrement végétale naturelle (%) :	<input type="checkbox"/> 0-66 <input checked="" type="checkbox"/> plus de 66	<input checked="" type="checkbox"/> 0-66 <input type="checkbox"/> plus de 66
Sol perturbé ou végétation absente (%) :	<input checked="" type="checkbox"/> 0-66 <input type="checkbox"/> plus de 66	<input type="checkbox"/> 0-66 <input checked="" type="checkbox"/> plus de 66
Végétation herbacée coupée (%) :	<input checked="" type="checkbox"/> 0-33 <input type="checkbox"/> plus de 33	<input checked="" type="checkbox"/> 0-33 <input type="checkbox"/> plus de 33
Description : T2	Rive droite	Rive gauche
Érosion :	Aucune	Aucune
Perturbations en rive :	Non	Non
Types de perturbation :	NA	NA
Pente de la rive (%)	12	12
Hauteur du talus (m)	1.2	1.2
Présence de végétation (%)		
Arborescentes :	80	80
Arbustives :	30	30
Herbacées :	0	0
Recouvrement végétale naturelle (%) :	<input type="checkbox"/> 0-66 <input checked="" type="checkbox"/> plus de 66	<input type="checkbox"/> 0-66 <input checked="" type="checkbox"/> plus de 66
Sol perturbé ou végétation absente (%) :	<input checked="" type="checkbox"/> 0-66 <input type="checkbox"/> plus de 66	<input checked="" type="checkbox"/> 0-66 <input type="checkbox"/> plus de 66
Végétation herbacée coupée (%) :	<input checked="" type="checkbox"/> 0-33 <input type="checkbox"/> plus de 33	<input checked="" type="checkbox"/> 0-33 <input type="checkbox"/> plus de 33

Section 4 - LITTORAL

Mesure morphométrique et érosion SH1, T1

Largeur moy. de l'eau du jour (m) : 0.9 _____ Profondeur moy. de l'eau (m) : 0.1 _____
 Largeur limite du littoral (m) : 1 _____ Pente longitudinale (%) : 0-2% _____
 Vitesse du courant (m/s) : 0.01 _____ Présence d'érosion du lit : ☐ oui ☒ non
 État de la berge en rive droite : ☐ Érosion ☐ Accumulation de sédiment ☒ Stabilité
 État de la berge en rive gauche : ☐ Érosion ☐ Accumulation de sédiment ☒ Stabilité

Mesure morphométrique et érosion SH1, T2

Largeur moy. de l'eau du jour (m) : 1.5 _____ Profondeur moy. de l'eau (m) : 0.1 _____
 Largeur limite du littoral (m) : 2.5 _____ Pente longitudinale (%) : 0-2% _____
 Vitesse du courant (m/s) : 0.05 _____ Présence d'érosion du lit : ☐ oui ☒ non
 État de la berge en rive droite : ☐ Érosion ☐ Accumulation de sédiment ☒ Stabilité
 État de la berge en rive gauche : ☐ Érosion ☐ Accumulation de sédiment ☒ Stabilité

Organisation du lit :

☒ Linéaire ☐ Méandreux ☐ Encaissé (canyon)
☐ Sinueux ☐ Plusieurs chenaux ☐ Perturbé (précisez) : _____

Style fluvial du tronçon :

☐ Marches cuvettes ☐ Dunes et rides
☒ Lit plat ☐ Seuils mouilles
☐ Cascades

Composition du littoral (%) : T1.S1

Argile : 0 _____ Gravier : 0 _____ Roc : 0 _____
 Limon : 0 _____ Galets : 0 _____ Caillou : 0 _____ Matière organique : 100 _____
 Sable : 0 _____ Blocs : 0 _____ Gros blocs : 0 _____
 Plantes émergeantes : 10 _____ Plantes flottantes : 0 _____ Plantes submergées : 0 _____ Total de recouvrement : 10 _____
 Présence d'espèces exotiques envahissantes : ☐ oui ☒ non Précisez : _____
 Présence de bois mort : ☐ oui ☒ non



Composition du littoral (%) : T2.S1

Argile : 0	Gravier : 0	Roc : 0	
Limon : 0	Galets : 0	Caillou : 0	Matière organique : 100
Sable : 0	Blocs : 0	Gros blocs : 0	
Plantes émergentes : 10 Plantes flottantes : 0 Plantes submergées : 0 Total de recouvrement : 10			
Présence d'espèces exotiques envahissantes : <input type="checkbox"/> oui <input checked="" type="checkbox"/> non Précisez : _____			
Présence de bois mort : <input type="checkbox"/> oui <input checked="" type="checkbox"/> non			

Section 7 - HABITATS PARTICULIERS

Potentiel d'espèces vulnérables ou menacées :	<input type="checkbox"/> oui <input checked="" type="checkbox"/> non	Précisez : _____
Habitat du poisson :	<input checked="" type="checkbox"/> oui <input type="checkbox"/> non	Précisez : _____
Potentiel d'utilisation par le poisson :	<input checked="" type="checkbox"/> oui <input type="checkbox"/> non	<input type="checkbox"/> Frayère <input checked="" type="checkbox"/> Aire d'alimentation <input type="checkbox"/> Abri
Espèces fauniques observées :	<input type="checkbox"/> oui <input checked="" type="checkbox"/> non	Précisez : _____
Aménagements fauniques présents :	<input type="checkbox"/> oui <input checked="" type="checkbox"/> non	Précisez : _____

Section 8 - Méthode utilisé pour la détermination de la limite du littoral :

<input type="checkbox"/> Côte maximale de l'ouvrage hydraulique (Précisez lequel) : _____
<input type="checkbox"/> Méthode éco-géomorphologique
<input type="checkbox"/> Sommet de l'ouvrage de soutènement (Précisez lequel) :
<input checked="" type="checkbox"/> Méthode botanique experte ou biophysique
<input type="checkbox"/> Limite des inondations d'une crue de récurrence 2 ans (Préciser la donnée utilisée) : _____
<input type="checkbox"/> Autres (Précisez) : _____



Fiche de caractérisation des milieux hydriques dans le cadre d'une demande d'analyse d'autorisation
environnementale

Section 1 - IDENTIFICATION

Numéro de station d'inventaire : CE638, SH1 Points GPS (début) : -72.336547 ; 46.720641 Points GPS (fin) : -72.333844 ; 46.719102 Système de référence : WGS84	Date : 2025-06-04 Nom évaluateur(s) : Simon Larouche , Yaneck Branchaud
---	--

Section 2 - DESCRIPTION GÉNÉRALE DU SITE

Type de milieu : ☒ Cours d'eau ☐ Lac ☐ Fossé ☐ Inexistant

Sous type : ☒ Littoral ☒ Rive ☐ Zone inondable ☐ Côtier ou marin

Hydronyme (si connue) : 638

Connectivité : ☐ Fossés ☐ Lac ☒ Cours d'eau permanent

☐ Cours d'eau intermittent ☐ Milieux humides (précisez le type) : _____

Emplacement dans le bassin versant : ☐ En amont ☐ En aval ☒ Au milieu ☐ Autre : _____

Nom du bassin versant d'ordre 1 : _____

Description du type d'écoulement

Type de tronçon : ☒ homogène ☐ hétérogène

Type d'écoulement : ☐ permanent ☒ intermittent

☐ Aucun écoulement ☐ Souterrain ☐ Ruissellement

Type de lit d'écoulement : ☐ naturel ☐ modifié ☒ anthropique

Obstacles à l'écoulement : ☐ oui ☒ non Précisez : _____

Présence de structures anthropiques : ☐ oui ☒ non Précisez : _____

Section 3 - RIVE

Description : T1	Rive droite	Rive gauche
Érosion :	Aucune	Aucune
Perturbations en rive :	Non	Non
Types de perturbation :	NA	NA
Pente de la rive (%)	10	10
Hauteur du talus (m)	1	1
Présence de végétation (%)		
Arborescentes :	95	0
Arbustives :	5	0
Herbacées :	80	10
Recouvrement végétale naturelle (%) :	<input type="checkbox"/> 0-66 <input checked="" type="checkbox"/> plus de 66	<input checked="" type="checkbox"/> 0-66 <input type="checkbox"/> plus de 66
Sol perturbé ou végétation absente (%) :	<input checked="" type="checkbox"/> 0-66 <input type="checkbox"/> plus de 66	<input type="checkbox"/> 0-66 <input checked="" type="checkbox"/> plus de 66
Végétation herbacée coupée (%) :	<input checked="" type="checkbox"/> 0-33 <input type="checkbox"/> plus de 33	<input checked="" type="checkbox"/> 0-33 <input type="checkbox"/> plus de 33



Section 4 - LITTORAL

Mesure morphométrique et SH1, T1 érosion

Largeur moy. de l'eau du jour (m) :	0.4	Profondeur moy. de l'eau (m) :	0.03
Largeur limite du littoral (m) :	0.6	Pente longitudinale (%) :	0-2%
Vitesse du courant (m/s) :	0.1	Présence d'érosion du lit :	<input type="checkbox"/> oui <input checked="" type="checkbox"/> non
État de la berge en rive droite :	<input type="checkbox"/> Érosion	<input type="checkbox"/> Accumulation de sédiment	<input checked="" type="checkbox"/> Stabilité
État de la berge en rive gauche :	<input type="checkbox"/> Érosion	<input type="checkbox"/> Accumulation de sédiment	<input checked="" type="checkbox"/> Stabilité

Organisation du lit :

<input type="checkbox"/> Linéaire	<input type="checkbox"/> Méandreuse	<input type="checkbox"/> Encaissé (canyon)
<input type="checkbox"/> Sinueux	<input type="checkbox"/> Plusieurs chenaux	<input checked="" type="checkbox"/> Perturbé (précisez) : Rectifié

Style fluvial du tronçon :

<input type="checkbox"/> Marches cuvettes	<input type="checkbox"/> Dunes et rides
<input checked="" type="checkbox"/> Lit plat	<input type="checkbox"/> Seuils mouilles
<input type="checkbox"/> Cascades	

Composition du littoral (%) : T1.S1

Argile : 0	Gravier : 20	Roc : 0	
Limon : 0	Galets : 0	Caillou : 0	Matière organique : 80
Sable : 0	Blocs : 0	Gros blocs : 0	
Plantes émergentes : 0	Plantes flottantes : 0	Plantes submergées : 0	Total de recouvrement : 0
Présence d'espèces exotiques envahissantes : <input type="checkbox"/> oui <input checked="" type="checkbox"/> non Précisez : _____			
Présence de bois mort : <input type="checkbox"/> oui <input checked="" type="checkbox"/> non			



Section 7 - HABITATS PARTICULIERS

Potentiel d'espèces vulnérables ou menacées :	<input type="checkbox"/> oui	<input checked="" type="checkbox"/> non	Précisez : _____		
Habitat du poisson :	<input checked="" type="checkbox"/> oui	<input type="checkbox"/> non	Précisez : _____		
Potentiel d'utilisation par le poisson :	<input checked="" type="checkbox"/> oui	<input type="checkbox"/> non	<input type="checkbox"/> Frayère	<input checked="" type="checkbox"/> Aire d'alimentation	<input type="checkbox"/> Abri
Espèces fauniques observées :	<input type="checkbox"/> oui	<input checked="" type="checkbox"/> non	Précisez : _____		
Aménagements fauniques présents :	<input type="checkbox"/> oui	<input checked="" type="checkbox"/> non	Précisez : _____		

Section 8 - Méthode utilisé pour la détermination de la limite du littoral :

<input type="checkbox"/> Côte maximale de l'ouvrage hydraulique (Précisez lequel) :	_____
<input type="checkbox"/> Méthode éco-géomorphogique	
<input type="checkbox"/> Sommet de l'ouvrage de soutènement (Précisez lequel) :	_____
<input checked="" type="checkbox"/> Méthode botanique experte ou biophysique	
<input type="checkbox"/> Limite des inondations d'une crue de récurrence 2 ans (Préciser la donnée utilisée) :	_____
<input type="checkbox"/> Autres (Précisez) :	_____





Fiche de caractérisation des milieux hydriques dans le cadre d'une demande d'analyse d'autorisation
environnementale

Section 1 - IDENTIFICATION

Numéro de station d'inventaire : CE639, SH1 Points GPS (début) : -72.333894 ; 46.719057 Points GPS (fin) : -72.333623 ; 46.719181 Système de référence : WGS84	Date : 2025-06-04 Nom évaluateur(s) : Simon Larouche , Yaneck Branchaud
---	--

Section 2 - DESCRIPTION GÉNÉRALE DU SITE

Type de milieu : ☒ Cours d'eau ☐ Lac ☐ Fossé ☐ Inexistant

Sous type : ☒ Littoral ☒ Rive ☐ Zone inondable ☐ Côtier ou marin

Hydronyme (si connue) : 639

Connectivité : ☐ Fossés ☐ Lac ☒ Cours d'eau permanent

☐ Cours d'eau intermittent ☐ Milieux humides (précisez le type) : _____

Emplacement dans le bassin versant : ☐ En amont ☐ En aval ☒ Au milieu ☐ Autre : _____

Nom du bassin versant d'ordre 1 : _____

Description du type d'écoulement

Type de tronçon : ☒ homogène ☐ hétérogène

Type d'écoulement : ☒ permanent ☐ intermittent

☐ Aucun écoulement ☐ Souterrain ☐ Ruissellement

Type de lit d'écoulement : ☒ naturel ☐ modifié ☐ anthropique

Obstacles à l'écoulement : ☐ oui ☒ non Précisez : _____

Présence de structures anthropiques : ☐ oui ☒ non Précisez : _____

Section 3 - RIVE

Description : T1	Rive droite	Rive gauche
Érosion :	Oui	Aucune
Perturbations en rive :	oui	Non
Types de perturbation :	terrain résidentiel	NA
Pente de la rive (%)	12	12
Hauteur du talus (m)	1.2	1.2
Présence de végétation (%)		
Arborescentes :	2	50
Arbustives :	0	5
Herbacées :	90	60
Recouvrement végétale naturelle (%) :	<input checked="" type="checkbox"/> 0-66 <input type="checkbox"/> plus de 66	<input type="checkbox"/> 0-66 <input checked="" type="checkbox"/> plus de 66
Sol perturbé ou végétation absente (%) :	<input checked="" type="checkbox"/> 0-66 <input type="checkbox"/> plus de 66	<input checked="" type="checkbox"/> 0-66 <input type="checkbox"/> plus de 66
Végétation herbacée coupée (%) :	<input type="checkbox"/> 0-33 <input checked="" type="checkbox"/> plus de 33	<input checked="" type="checkbox"/> 0-33 <input type="checkbox"/> plus de 33
Description : T2	Rive droite	Rive gauche
Érosion :	Aucune	Aucune
Perturbations en rive :	Non	Non
Types de perturbation :	NA	NA
Pente de la rive (%)	17	17
Hauteur du talus (m)	1.7	1.7
Présence de végétation (%)		
Arborescentes :	0	0
Arbustives :	1	1
Herbacées :	90	90
Recouvrement végétale naturelle (%) :	<input type="checkbox"/> 0-66 <input checked="" type="checkbox"/> plus de 66	<input type="checkbox"/> 0-66 <input checked="" type="checkbox"/> plus de 66
Sol perturbé ou végétation absente (%) :	<input checked="" type="checkbox"/> 0-66 <input type="checkbox"/> plus de 66	<input checked="" type="checkbox"/> 0-66 <input type="checkbox"/> plus de 66
Végétation herbacée coupée (%) :	<input checked="" type="checkbox"/> 0-33 <input type="checkbox"/> plus de 33	<input checked="" type="checkbox"/> 0-33 <input type="checkbox"/> plus de 33



Section 4 - LITTORAL

Mesure morphométrique et érosion SH1, T1

Largeur moy. de l'eau du jour (m) : 1.5 _____ Profondeur moy. de l'eau (m) : 0.30 _____
 Largeur limite du littoral (m) : 2 _____ Pente longitudinale (%) : 0-2% _____
 Vitesse du courant (m/s) : _____ Présence d'érosion du lit : ☐ oui ☒ non
 État de la berge en rive droite : ☒ Érosion ☐ Accumulation de sédiment ☐ Stabilité
 État de la berge en rive gauche : ☒ Érosion ☐ Accumulation de sédiment ☐ Stabilité

Mesure morphométrique et érosion SH1, T2

Largeur moy. de l'eau du jour (m) : 2.5 _____ Profondeur moy. de l'eau (m) : 0.15 _____
 Largeur limite du littoral (m) : 4 _____ Pente longitudinale (%) : 0-2% _____
 Vitesse du courant (m/s) : 0.1 _____ Présence d'érosion du lit : ☐ oui ☒ non
 État de la berge en rive droite : ☐ Érosion ☐ Accumulation de sédiment ☒ Stabilité
 État de la berge en rive gauche : ☐ Érosion ☐ Accumulation de sédiment ☒ Stabilité

Organisation du lit :

☒ Linéaire ☐ Méandreux ☐ Encaissé (canyon)
☐ Sinueux ☐ Plusieurs chenaux ☐ Perturbé (précisez) : _____

Style fluvial du tronçon :

☐ Marches cuvettes ☐ Dunes et rides
☒ Lit plat ☐ Seuils mouilles
☐ Cascades

Composition du littoral (%) : T1.S1

Argile : 0 _____ Gravier : 0 _____ Roc : 0 _____
 Limon : 0 _____ Galets : 0 _____ Caillou : 0 _____ Matière organique : 30 _____
 Sable : 70 _____ Blocs : 0 _____ Gros blocs : 0 _____
 Plantes émergentes : 15 _____ Plantes flottantes : 0 _____ Plantes submergées : 0 _____ Total de recouvrement : 15 _____
 Présence d'espèces exotiques envahissantes : ☐ oui ☒ non Précisez : _____
 Présence de bois mort : ☒ oui ☐ non



Composition du littoral (%) : T2.S1

Argile : 10	Gravier : 0	Roc : 0	
Limon : 0	Galets : 0	Caillou : 0	Matière organique : 30
Sable : 60	Blocs : 0	Gros blocs : 0	
Plantes émergentes : 0 Plantes flottantes : 0 Plantes submergées : 0 Total de recouvrement : 0			
Présence d'espèces exotiques envahissantes : <input type="checkbox"/> oui <input checked="" type="checkbox"/> non Précisez : _____			
Présence de bois mort : <input checked="" type="checkbox"/> oui <input type="checkbox"/> non			

Section 7 - HABITATS PARTICULIERS

Potentiel d'espèces vulnérables ou menacées :	<input type="checkbox"/> oui <input checked="" type="checkbox"/> non	Précisez : _____
Habitat du poisson :	<input checked="" type="checkbox"/> oui <input type="checkbox"/> non	Précisez : _____
Potentiel d'utilisation par le poisson :	<input checked="" type="checkbox"/> oui <input type="checkbox"/> non	<input type="checkbox"/> Frayère <input checked="" type="checkbox"/> Aire d'alimentation <input checked="" type="checkbox"/> Abri
Espèces fauniques observées :	<input type="checkbox"/> oui <input checked="" type="checkbox"/> non	<input type="checkbox"/> Autres : _____
Aménagements fauniques présents :	<input type="checkbox"/> oui <input checked="" type="checkbox"/> non	Précisez : _____

Section 8 - Méthode utilisé pour la détermination de la limite du littoral :

<input type="checkbox"/> Côte maximale de l'ouvrage hydraulique (Précisez lequel) : _____
<input type="checkbox"/> Méthode éco-géomorphologique
<input type="checkbox"/> Sommet de l'ouvrage de soutènement (Précisez lequel) :
<input checked="" type="checkbox"/> Méthode botanique experte ou biophysique
<input type="checkbox"/> Limite des inondations d'une crue de récurrence 2 ans (Préciser la donnée utilisée) : _____
<input type="checkbox"/> Autres (Précisez) : _____



Fiche de caractérisation des milieux hydriques dans le cadre d'une demande d'analyse d'autorisation
environnementale

Section 1 - IDENTIFICATION

Numéro de station d'inventaire : CE640, SH1 Points GPS (début) : -72.332651 ; 46.718222 Points GPS (fin) : -72.332507 ; 46.718260 Système de référence : WGS84	Date : 2025-06-04 Nom évaluateur(s) : Simon Larouche , Yaneck Branchaud
---	--

Section 2 - DESCRIPTION GÉNÉRALE DU SITE

Type de milieu : ☒ Cours d'eau ☐ Lac ☐ Fossé ☐ Inexistant

Sous type : ☒ Littoral ☒ Rive ☐ Zone inondable ☐ Côtier ou marin

Hydronyme (si connue) : 640

Connectivité : ☐ Fossés ☐ Lac ☒ Cours d'eau permanent

☐ Cours d'eau intermittent ☐ Milieux humides (précisez le type) : _____

Emplacement dans le bassin versant : ☐ En amont ☐ En aval ☒ Au milieu ☐ Autre : _____

Nom du bassin versant d'ordre 1 : _____

Description du type d'écoulement

Type de tronçon : ☒ homogène ☐ hétérogène

Type d'écoulement : ☒ permanent ☐ intermittent

☐ Aucun écoulement ☐ Souterrain ☐ Ruissellement

Type de lit d'écoulement : ☒ naturel ☐ modifié ☐ anthropique

Obstacles à l'écoulement : ☐ oui ☒ non Précisez : _____

Présence de structures anthropiques : ☐ oui ☒ non Précisez : _____

Section 3 - RIVE

Description : T1	Rive droite	Rive gauche
Érosion :	Aucune	Aucune
Perturbations en rive :	Non	Non
Types de perturbation :	NA	NA
Pente de la rive (%)	5	13
Hauteur du talus (m)	0.5	1.3
Présence de végétation (%)		
Arborescentes :	3	1
Arbustives :	10	5
Herbacées :	90	95
Recouvrement végétale naturelle (%) :	<input checked="" type="checkbox"/> 0-66 <input type="checkbox"/> plus de 66	<input checked="" type="checkbox"/> 0-66 <input type="checkbox"/> plus de 66
Sol perturbé ou végétation absente (%) :	<input checked="" type="checkbox"/> 0-66 <input type="checkbox"/> plus de 66	<input checked="" type="checkbox"/> 0-66 <input type="checkbox"/> plus de 66
Végétation herbacée coupée (%) :	<input type="checkbox"/> 0-33 <input checked="" type="checkbox"/> plus de 33	<input checked="" type="checkbox"/> 0-33 <input type="checkbox"/> plus de 33
Description : T2	Rive droite	Rive gauche
Érosion :	Aucune	Aucune
Perturbations en rive :	Non	Non
Types de perturbation :	NA	NA
Pente de la rive (%)	14	14
Hauteur du talus (m)	1.4	1.4
Présence de végétation (%)		
Arborescentes :	30	30
Arbustives :	25	25
Herbacées :	60	60
Recouvrement végétale naturelle (%) :	<input type="checkbox"/> 0-66 <input checked="" type="checkbox"/> plus de 66	<input type="checkbox"/> 0-66 <input checked="" type="checkbox"/> plus de 66
Sol perturbé ou végétation absente (%) :	<input checked="" type="checkbox"/> 0-66 <input type="checkbox"/> plus de 66	<input checked="" type="checkbox"/> 0-66 <input type="checkbox"/> plus de 66
Végétation herbacée coupée (%) :	<input checked="" type="checkbox"/> 0-33 <input type="checkbox"/> plus de 33	<input checked="" type="checkbox"/> 0-33 <input type="checkbox"/> plus de 33

Section 4 - LITTORAL

Mesure morphométrique et érosion SH1, T1

Largeur moy. de l'eau du jour (m) : 1 _____ Profondeur moy. de l'eau (m) : 0.05 _____
 Largeur limite du littoral (m) : 3 _____ Pente longitudinale (%) : 0-2% _____
 Vitesse du courant (m/s) : 0.07 _____ Présence d'érosion du lit : ☐ oui ☒ non
 État de la berge en rive droite : ☐ Érosion ☐ Accumulation de sédiment ☒ Stabilité
 État de la berge en rive gauche : ☐ Érosion ☐ Accumulation de sédiment ☒ Stabilité

Mesure morphométrique et érosion SH1, T2

Largeur moy. de l'eau du jour (m) : 1 _____ Profondeur moy. de l'eau (m) : 0.05 _____
 Largeur limite du littoral (m) : 5 _____ Pente longitudinale (%) : 0-2% _____
 Vitesse du courant (m/s) : 0.1 _____ Présence d'érosion du lit : ☐ oui ☒ non
 État de la berge en rive droite : ☐ Érosion ☐ Accumulation de sédiment ☒ Stabilité
 État de la berge en rive gauche : ☐ Érosion ☐ Accumulation de sédiment ☒ Stabilité

Organisation du lit :

☒ Linéaire ☐ Méandreux ☐ Encaissé (canyon)
☐ Sinueux ☐ Plusieurs chenaux ☐ Perturbé (précisez) : _____

Style fluvial du tronçon :

☐ Marches cuvettes ☐ Dunes et rides
☒ Lit plat ☐ Seuils mouilles
☐ Cascades

Composition du littoral (%) : T1.S1

Argile : 0 _____ Gravier : 0 _____ Roc : 0 _____
 Limon : 0 _____ Galets : 0 _____ Caillou : 0 _____ Matière organique : 100 _____
 Sable : 0 _____ Blocs : 0 _____ Gros blocs : 0 _____
 Plantes émergeantes : 20 _____ Plantes flottantes : 0 _____ Plantes submergées : 0 _____ Total de recouvrement : 20 _____
 Présence d'espèces exotiques envahissantes : ☐ oui ☒ non Précisez : _____
 Présence de bois mort : ☐ oui ☒ non



Composition du littoral (%) : T2.S1

Argile : 0	Gravier : 80	Roc : 0	
Limon : 0	Galets : 0	Caillou : 10	Matière organique : 0
Sable : 10	Blocs : 0	Gros blocs : 0	
Plantes émergentes : 0 Plantes flottantes : 0 Plantes submergées : 0 Total de recouvrement : 0			
Présence d'espèces exotiques envahissantes : <input type="checkbox"/> oui <input checked="" type="checkbox"/> non Précisez : _____			
Présence de bois mort : <input type="checkbox"/> oui <input checked="" type="checkbox"/> non			

Section 7 - HABITATS PARTICULIERS

Potentiel d'espèces vulnérables ou menacées :	<input type="checkbox"/> oui <input checked="" type="checkbox"/> non	Précisez : _____
Habitat du poisson :	<input checked="" type="checkbox"/> oui <input type="checkbox"/> non	Précisez : _____
Potentiel d'utilisation par le poisson :	<input checked="" type="checkbox"/> oui <input type="checkbox"/> non	<input type="checkbox"/> Frayère <input checked="" type="checkbox"/> Aire d'alimentation <input type="checkbox"/> Abri
Espèces fauniques observées :	<input type="checkbox"/> oui <input checked="" type="checkbox"/> non	<input type="checkbox"/> Autres : _____
Aménagements fauniques présents :	<input type="checkbox"/> oui <input checked="" type="checkbox"/> non	Précisez : _____

Section 8 - Méthode utilisé pour la détermination de la limite du littoral :

<input type="checkbox"/> Côte maximale de l'ouvrage hydraulique (Précisez lequel) : _____
<input type="checkbox"/> Méthode éco-géomorphologique
<input type="checkbox"/> Sommet de l'ouvrage de soutènement (Précisez lequel) :
<input checked="" type="checkbox"/> Méthode botanique experte ou biophysique
<input type="checkbox"/> Limite des inondations d'une crue de récurrence 2 ans (Préciser la donnée utilisée) : _____
<input type="checkbox"/> Autres (Précisez) : _____





Fiche de caractérisation des milieux hydriques dans le cadre d'une demande d'analyse d'autorisation
environnementale

Section 1 - IDENTIFICATION

Numéro de station d'inventaire : CE641, SH1 Points GPS (début) : -72.388030 ; 46.759068 Points GPS (fin) : -72.387900 ; 46.758891 Système de référence : WGS84	Date : 2025-06-04 Nom évaluateur(s) : Simon Larouche , Yaneck Branchaud
---	--

Section 2 - DESCRIPTION GÉNÉRALE DU SITE

Type de milieu : ☒ Cours d'eau ☐ Lac ☐ Fossé ☐ Inexistant

Sous type : ☒ Littoral ☒ Rive ☐ Zone inondable ☐ Côtier ou marin

Hydronyme (si connue) : 641

Connectivité : ☐ Fossés ☐ Lac ☒ Cours d'eau permanent

☐ Cours d'eau intermittent ☐ Milieux humides (précisez le type) : _____

Emplacement dans le bassin versant : ☐ En amont ☐ En aval ☒ Au milieu ☐ Autre : _____

Nom du bassin versant d'ordre 1 : _____

Description du type d'écoulement

Type de tronçon : ☒ homogène ☐ hétérogène

Type d'écoulement : ☒ permanent ☐ intermittent

☐ Aucun écoulement ☐ Souterrain ☐ Ruissellement

Type de lit d'écoulement : ☒ naturel ☐ modifié ☐ anthropique

Obstacles à l'écoulement : ☐ oui ☒ non Précisez : _____

Présence de structures anthropiques : ☐ oui ☒ non Précisez : _____

Section 3 - RIVE

Description : T1	Rive droite	Rive gauche
Érosion :	Aucune	Aucune
Perturbations en rive :	oui	oui
Types de perturbation :	Agricole	Agricole
Pente de la rive (%)	18	18
Hauteur du talus (m)	1.8	1.8
Présence de végétation (%)		
Arborescentes :	10	10
Arbustives :	0	0
Herbacées :	20	20
Recouvrement végétale naturelle (%) :	<input checked="" type="checkbox"/> 0-66 <input type="checkbox"/> plus de 66	<input checked="" type="checkbox"/> 0-66 <input type="checkbox"/> plus de 66
Sol perturbé ou végétation absente (%) :	<input type="checkbox"/> 0-66 <input checked="" type="checkbox"/> plus de 66	<input type="checkbox"/> 0-66 <input checked="" type="checkbox"/> plus de 66
Végétation herbacée coupée (%) :	<input type="checkbox"/> 0-33 <input checked="" type="checkbox"/> plus de 33	<input type="checkbox"/> 0-33 <input checked="" type="checkbox"/> plus de 33



Section 4 - LITTORAL

Mesure morphométrique et SH1, T1 érosion

Largeur moy. de l'eau du jour (m) :	2.5	Profondeur moy. de l'eau (m) :	0.3
Largeur limite du littoral (m) :	3	Pente longitudinale (%) :	0-2%
Vitesse du courant (m/s) :	0.2	Présence d'érosion du lit :	<input type="checkbox"/> oui <input checked="" type="checkbox"/> non
État de la berge en rive droite :	<input type="checkbox"/> Érosion	<input type="checkbox"/> Accumulation de sédiment	<input checked="" type="checkbox"/> Stabilité
État de la berge en rive gauche :	<input type="checkbox"/> Érosion	<input type="checkbox"/> Accumulation de sédiment	<input checked="" type="checkbox"/> Stabilité

Organisation du lit :

<input checked="" type="checkbox"/> Linéaire	<input type="checkbox"/> Méandreux	<input type="checkbox"/> Encaissé (canyon)
<input type="checkbox"/> Sinueux	<input type="checkbox"/> Plusieurs chenaux	<input type="checkbox"/> Perturbé (précisez) : _____

Style fluvial du tronçon :

<input type="checkbox"/> Marches cuvettes	<input type="checkbox"/> Dunes et rides
<input checked="" type="checkbox"/> Lit plat	<input type="checkbox"/> Seuils mouilles
<input type="checkbox"/> Cascades	

Composition du littoral (%) : T1.S1

Argile : 0	Gravier : 0	Roc : 0	
Limon : 0	Galets : 0	Caillou : 0	Matière organique : 40
Sable : 60	Blocs : 0	Gros blocs : 0	
Plantes émergentes : 0	Plantes flottantes : 0	Plantes submergées : 0	Total de recouvrement : 0
Présence d'espèces exotiques envahissantes : <input type="checkbox"/> oui <input checked="" type="checkbox"/> non Précisez : _____			
Présence de bois mort : <input checked="" type="checkbox"/> oui <input type="checkbox"/> non			



Section 7 - HABITATS PARTICULIERS

Potentiel d'espèces vulnérables ou menacées :	<input type="checkbox"/> oui	<input checked="" type="checkbox"/> non	Précisez : _____		
Habitat du poisson :	<input checked="" type="checkbox"/> oui	<input type="checkbox"/> non	Précisez : _____		
Potentiel d'utilisation par le poisson :	<input checked="" type="checkbox"/> oui	<input type="checkbox"/> non	<input type="checkbox"/> Frayère	<input checked="" type="checkbox"/> Aire d'alimentation	<input checked="" type="checkbox"/> Abri
Espèces fauniques observées :	<input type="checkbox"/> oui	<input checked="" type="checkbox"/> non	Précisez : _____		
Aménagements fauniques présents :	<input type="checkbox"/> oui	<input checked="" type="checkbox"/> non	Précisez : _____		

Section 8 - Méthode utilisé pour la détermination de la limite du littoral :

<input type="checkbox"/> Côte maximale de l'ouvrage hydraulique (Précisez lequel) :	_____
<input type="checkbox"/> Méthode éco-géomorphogique	
<input type="checkbox"/> Sommet de l'ouvrage de soutènement (Précisez lequel) :	_____
<input checked="" type="checkbox"/> Méthode botanique experte ou biophysique	
<input type="checkbox"/> Limite des inondations d'une crue de récurrence 2 ans (Préciser la donnée utilisée) :	_____
<input type="checkbox"/> Autres (Précisez) :	_____



Fiche de caractérisation des milieux hydriques dans le cadre d'une demande d'analyse d'autorisation
environnementale

Section 1 - IDENTIFICATION

Numéro de station d'inventaire : CE642, SH1 Points GPS (début) : -72.388200 ; 46.759069 Points GPS (fin) : -72.393445 ; 46.755191 Système de référence : WGS84	Date : 2025-06-04 Nom évaluateur(s) : Simon Larouche , Yaneck Branchaud
---	--

Section 2 - DESCRIPTION GÉNÉRALE DU SITE

Type de milieu : ☒ Cours d'eau ☐ Lac ☐ Fossé ☐ Inexistant

Sous type : ☒ Littoral ☒ Rive ☐ Zone inondable ☐ Côtier ou marin

Hydronyme (si connue) : 642

Connectivité : ☐ Fossés ☐ Lac ☒ Cours d'eau permanent

☐ Cours d'eau intermittent ☐ Milieux humides (précisez le type) : _____

Emplacement dans le bassin versant : ☐ En amont ☐ En aval ☒ Au milieu ☐ Autre : _____

Nom du bassin versant d'ordre 1 : _____

Description du type d'écoulement

Type de tronçon : ☒ homogène ☐ hétérogène

Type d'écoulement : ☐ permanent ☒ intermittent

☐ Aucun écoulement ☐ Souterrain ☐ Ruissellement

Type de lit d'écoulement : ☐ naturel ☐ modifié ☒ anthropique

Obstacles à l'écoulement : ☐ oui ☒ non Précisez : _____

Présence de structures anthropiques : ☐ oui ☒ non Précisez : _____

Section 3 - RIVE

Description : T1	Rive droite	Rive gauche
Érosion :	Aucune	Aucune
Perturbations en rive :	oui	oui
Types de perturbation :	route	Agricole
Pente de la rive (%)	7	7
Hauteur du talus (m)	0.7	.7
Présence de végétation (%)		
Arborescentes :	0	0
Arbustives :	0	0
Herbacées :	30	100
Recouvrement végétale naturelle (%) :	<input checked="" type="checkbox"/> 0-66 <input type="checkbox"/> plus de 66	<input checked="" type="checkbox"/> 0-66 <input type="checkbox"/> plus de 66
Sol perturbé ou végétation absente (%) :	<input checked="" type="checkbox"/> 0-66 <input type="checkbox"/> plus de 66	<input checked="" type="checkbox"/> 0-66 <input type="checkbox"/> plus de 66
Végétation herbacée coupée (%) :	<input checked="" type="checkbox"/> 0-33 <input type="checkbox"/> plus de 33	<input checked="" type="checkbox"/> 0-33 <input type="checkbox"/> plus de 33



Section 4 - LITTORAL

Mesure morphométrique et SH1, T1 érosion

Largeur moy. de l'eau du jour (m) :	0.4	Profondeur moy. de l'eau (m) :	0.02
Largeur limite du littoral (m) :	1.6	Pente longitudinale (%) :	0-2%
Vitesse du courant (m/s) :	0.02	Présence d'érosion du lit :	<input type="checkbox"/> oui <input checked="" type="checkbox"/> non
État de la berge en rive droite :	<input type="checkbox"/> Érosion	<input type="checkbox"/> Accumulation de sédiment	<input checked="" type="checkbox"/> Stabilité
État de la berge en rive gauche :	<input type="checkbox"/> Érosion	<input type="checkbox"/> Accumulation de sédiment	<input checked="" type="checkbox"/> Stabilité

Organisation du lit :

<input type="checkbox"/> Linéaire	<input type="checkbox"/> Méandreaux	<input type="checkbox"/> Encaissé (canyon)
<input type="checkbox"/> Sinueux	<input type="checkbox"/> Plusieurs chenaux	<input checked="" type="checkbox"/> Perturbé (précisez) : Rectifié

Style fluvial du tronçon :

<input type="checkbox"/> Marches cuvettes	<input type="checkbox"/> Dunes et rides
<input checked="" type="checkbox"/> Lit plat	<input type="checkbox"/> Seuils mouilles
<input type="checkbox"/> Cascades	

Composition du littoral (%) :

Argile : _____	Gravier : _____	Roc : _____	
Limon : _____	Galets : _____	Caillou : _____	Matière organique : _____
Sable : _____	Blocs : _____	Gros blocs : _____	
Plantes émergentes : _____	Plantes flottantes : _____	Plantes submergées : _____	Total de recouvrement : _____
Présence d'espèces exotiques envahissantes : <input type="checkbox"/> oui <input type="checkbox"/> non Précisez : _____			
Présence de bois mort : <input type="checkbox"/> oui <input type="checkbox"/> non			



Section 7 - HABITATS PARTICULIERS

Potentiel d'espèces vulnérables ou menacées :	<input type="checkbox"/> oui	<input checked="" type="checkbox"/> non	Précisez : _____		
Habitat du poisson :	<input checked="" type="checkbox"/> oui	<input type="checkbox"/> non	Précisez : _____		
Potentiel d'utilisation par le poisson :	<input type="checkbox"/> oui	<input checked="" type="checkbox"/> non	<input type="checkbox"/> Frayère	<input type="checkbox"/> Aire d'alimentation	<input type="checkbox"/> Abri
Espèces fauniques observées :	<input type="checkbox"/> oui	<input checked="" type="checkbox"/> non	<input type="checkbox"/> Autres : _____		
Aménagements fauniques présents :	<input type="checkbox"/> oui	<input checked="" type="checkbox"/> non	Précisez : _____		

Section 8 - Méthode utilisé pour la détermination de la limite du littoral :

<input type="checkbox"/> Côte maximale de l'ouvrage hydraulique (Précisez lequel) :	_____
<input type="checkbox"/> Méthode éco-géomorphogique	
<input type="checkbox"/> Sommet de l'ouvrage de soutènement (Précisez lequel) :	_____
<input checked="" type="checkbox"/> Méthode botanique experte ou biophysique	
<input type="checkbox"/> Limite des inondations d'une crue de récurrence 2 ans (Préciser la donnée utilisée) :	_____
<input type="checkbox"/> Autres (Précisez) :	_____





Fiche de caractérisation des milieux hydriques dans le cadre d'une demande d'analyse d'autorisation
environnementale

Section 1 - IDENTIFICATION

Numéro de station d'inventaire : CE644, SH1 Points GPS (début) : -72.394963 ; 46.637093 Points GPS (fin) : -72.395106 ; 46.637138 Système de référence : WGS84	Date : 2025-06-05 Nom évaluateur(s) : Simon Larouche , Yaneck Branchaud
---	--

Section 2 - DESCRIPTION GÉNÉRALE DU SITE

Type de milieu : ☒ Cours d'eau ☐ Lac ☐ Fossé ☐ Inexistant

Sous type : ☒ Littoral ☒ Rive ☐ Zone inondable ☐ Côtier ou marin

Hydronyme (si connue) : 644

Connectivité : ☐ Fossés ☐ Lac ☒ Cours d'eau permanent

☐ Cours d'eau intermittent ☐ Milieux humides (précisez le type) : _____

Emplacement dans le bassin versant : ☐ En amont ☐ En aval ☒ Au milieu ☐ Autre : _____

Nom du bassin versant d'ordre 1 : _____

Description du type d'écoulement

Type de tronçon : ☒ homogène ☐ hétérogène

Type d'écoulement : ☒ permanent ☐ intermittent

☐ Aucun écoulement ☐ Souterrain ☐ Ruissellement

Type de lit d'écoulement : ☒ naturel ☐ modifié ☐ anthropique

Obstacles à l'écoulement : ☐ oui ☒ non Précisez : _____

Présence de structures anthropiques : ☐ oui ☒ non Précisez : _____

Section 3 - RIVE

Description : T1	Rive droite	Rive gauche
Érosion :	Aucune	Aucune
Perturbations en rive :	Non	oui
Types de perturbation :	NA	Bâtiment
Pente de la rive (%)	30	30
Hauteur du talus (m)	3	3
Présence de végétation (%)		
Arborescentes :	5	30
Arbustives :	10	30
Herbacées :	90	90
Recouvrement végétale naturelle (%) :	<input type="checkbox"/> 0-66 <input checked="" type="checkbox"/> plus de 66	<input type="checkbox"/> 0-66 <input checked="" type="checkbox"/> plus de 66
Sol perturbé ou végétation absente (%) :	<input checked="" type="checkbox"/> 0-66 <input type="checkbox"/> plus de 66	<input checked="" type="checkbox"/> 0-66 <input type="checkbox"/> plus de 66
Végétation herbacée coupée (%) :	<input checked="" type="checkbox"/> 0-33 <input type="checkbox"/> plus de 33	<input checked="" type="checkbox"/> 0-33 <input type="checkbox"/> plus de 33



Section 4 - LITTORAL

Mesure morphométrique et SH1, T1 érosion

Largeur moy. de l'eau du jour (m) : 4 Profondeur moy. de l'eau (m) : 0.6
 Largeur limite du littoral (m) : 60 Pente longitudinale (%) : 0-2%
 Vitesse du courant (m/s) : 0.01 Présence d'érosion du lit : ☐ oui ☒ non
 État de la berge en rive droite : ☐ Érosion ☐ Accumulation de sédiment ☒ Stabilité
 État de la berge en rive gauche : ☐ Érosion ☐ Accumulation de sédiment ☒ Stabilité

Organisation du lit :

☐ Linéaire ☒ Méandreux ☐ Encaissé (canyon)
☐ Sinueux ☐ Plusieurs chenaux ☐ Perturbé (précisez) : _____

Style fluvial du tronçon :

☐ Marches cuvettes ☐ Dunes et rides
☒ Lit plat ☐ Seuils mouilles
☐ Cascades

Composition du littoral (%) : T1.S

Argile : 50 Gravier : 0 Roc : 0
 Limon : 0 Galets : 0 Caillou : 0 Matière organique : 25
 Sable : 25 Blocs : 0 Gros blocs : 0
 Plantes émergeantes : 80 Plantes flottantes : 0 Plantes submergées : 0 Total de recouvrement : 80
 Présence d'espèces exotiques envahissantes : ☐ oui ☒ non Précisez : _____
 Présence de bois mort : ☒ oui ☐ non



Section 7 - HABITATS PARTICULIERS

Potentiel d'espèces vulnérables ou menacées :	<input type="checkbox"/> oui	<input checked="" type="checkbox"/> non	Précisez : _____
Habitat du poisson :	<input checked="" type="checkbox"/> oui	<input type="checkbox"/> non	Précisez : _____
Potentiel d'utilisation par le poisson :	<input checked="" type="checkbox"/> oui	<input type="checkbox"/> non	<input type="checkbox"/> Frayère <input checked="" type="checkbox"/> Aire d'alimentation <input checked="" type="checkbox"/> Abri <input type="checkbox"/> Autres : _____
Espèces fauniques observées :	<input type="checkbox"/> oui	<input checked="" type="checkbox"/> non	Précisez : _____
Aménagements fauniques présents :	<input type="checkbox"/> oui	<input checked="" type="checkbox"/> non	Précisez : _____

Section 8 - Méthode utilisé pour la détermination de la limite du littoral :

<input type="checkbox"/> Côte maximale de l'ouvrage hydraulique (Précisez lequel) : _____
<input type="checkbox"/> Méthode éco-géomorphogique
<input type="checkbox"/> Sommet de l'ouvrage de soutènement (Précisez lequel) :
<input checked="" type="checkbox"/> Méthode botanique experte ou biophysique
<input type="checkbox"/> Limite des inondations d'une crue de récurrence 2 ans (Préciser la donnée utilisée) : _____
<input type="checkbox"/> Autres (Précisez) : _____





Fiche de caractérisation des milieux hydriques dans le cadre d'une demande d'analyse d'autorisation
environnementale

Section 1 - IDENTIFICATION

Numéro de station d'inventaire : CE645, SH1 Points GPS (début) : -72.389105 ; 46.660175 Points GPS (fin) : -72.389175 ; 46.660253 Système de référence : WGS84	Date : 2025-06-05 Nom évaluateur(s) : Simon Larouche , Yaneck Branchaud
---	--

Section 2 - DESCRIPTION GÉNÉRALE DU SITE

Type de milieu : <input checked="" type="checkbox"/> Cours d'eau <input type="checkbox"/> Lac <input type="checkbox"/> Fossé <input type="checkbox"/> Inexistant Sous type : <input checked="" type="checkbox"/> Littoral <input checked="" type="checkbox"/> Rive <input type="checkbox"/> Zone inondable <input type="checkbox"/> Côtier ou marin Hydronyme (si connue) : <u>645</u> Connectivité : <input type="checkbox"/> Fossés <input type="checkbox"/> Lac <input checked="" type="checkbox"/> Cours d'eau permanent <input type="checkbox"/> Cours d'eau intermittent <input type="checkbox"/> Milieux humides (précisez le type) : _____ Emplacement dans le bassin versant : <input type="checkbox"/> En amont <input type="checkbox"/> En aval <input checked="" type="checkbox"/> Au milieu <input type="checkbox"/> Autre : _____ Nom du bassin versant d'ordre 1 : <u>Batiscan</u>

Description du type d'écoulement			
Type de tronçon :	<input checked="" type="checkbox"/> homogène	<input type="checkbox"/> hétérogène	
Type d'écoulement :	<input checked="" type="checkbox"/> permanent	<input type="checkbox"/> intermittent	
	<input type="checkbox"/> Aucun écoulement	<input type="checkbox"/> Souterrain	<input type="checkbox"/> Ruissellement
Type de lit d'écoulement :	<input checked="" type="checkbox"/> naturel	<input type="checkbox"/> modifié	<input type="checkbox"/> anthropique
Obstacles à l'écoulement :		<input type="checkbox"/> oui <input checked="" type="checkbox"/> non	Précisez : _____
Présence de structures anthropiques :		<input type="checkbox"/> oui <input checked="" type="checkbox"/> non	Précisez : _____

Section 3 - RIVE

Description : T1	Rive droite	Rive gauche
Érosion :	Aucune	Aucune
Perturbations en rive :	oui	oui
Types de perturbation :	route	route
Pente de la rive (%)	20	20
Hauteur du talus (m)	2	2
Présence de végétation (%)		
Arborescentes :	85	85
Arbustives :	80	80
Herbacées :	30	30
Recouvrement végétale naturelle (%) :	<input type="checkbox"/> 0-66 <input checked="" type="checkbox"/> plus de 66	<input type="checkbox"/> 0-66 <input checked="" type="checkbox"/> plus de 66
Sol perturbé ou végétation absente (%) :	<input checked="" type="checkbox"/> 0-66 <input type="checkbox"/> plus de 66	<input checked="" type="checkbox"/> 0-66 <input type="checkbox"/> plus de 66
Végétation herbacée coupée (%) :	<input checked="" type="checkbox"/> 0-33 <input type="checkbox"/> plus de 33	<input checked="" type="checkbox"/> 0-33 <input type="checkbox"/> plus de 33



Section 4 - LITTORAL

Mesure morphométrique et SH1, T1 érosion

Largeur moy. de l'eau du jour (m) : _____ Profondeur moy. de l'eau (m) : _____
 Largeur limite du littoral (m) : _____ Pente longitudinale (%) : 2-5%
 Vitesse du courant (m/s) : _____ Présence d'érosion du lit : ☐ oui ☐ non
 État de la berge en rive droite : ☐ Érosion ☐ Accumulation de sédiment ☒ Stabilité
 État de la berge en rive gauche : ☐ Érosion ☐ Accumulation de sédiment ☒ Stabilité

Organisation du lit :

☐ Linéaire ☐ Méandreux ☐ Encaissé (canyon)
☒ Sinueux ☐ Plusieurs chenaux ☐ Perturbé (précisez) : _____

Style fluvial du tronçon :

☐ Marches cuvettes ☐ Dunes et rides
☒ Lit plat ☐ Seuils mouilles
☐ Cascades

Composition du littoral (%) :

Argile : _____ Gravier : _____ Roc : _____
 Limon : _____ Galets : _____ Caillou : _____ Matière organique : _____
 Sable : _____ Blocs : _____ Gros blocs : _____
 Plantes émergentes : _____ Plantes flottantes : _____ Plantes submergées : _____ Total de recouvrement : _____
 Présence d'espèces exotiques envahissantes : ☐ oui ☐ non Précisez : _____
 Présence de bois mort : ☐ oui ☐ non



Section 7 - HABITATS PARTICULIERS

Potentiel d'espèces vulnérables ou menacées :	<input type="checkbox"/> oui	<input checked="" type="checkbox"/> non	Précisez : _____		
Habitat du poisson :	<input checked="" type="checkbox"/> oui	<input type="checkbox"/> non	Précisez : _____		
Potentiel d'utilisation par le poisson :	<input checked="" type="checkbox"/> oui	<input type="checkbox"/> non	<input checked="" type="checkbox"/> Frayère	<input checked="" type="checkbox"/> Aire d'alimentation	<input checked="" type="checkbox"/> Abri
Espèces fauniques observées :	<input type="checkbox"/> oui	<input checked="" type="checkbox"/> non	<input type="checkbox"/> Autres : _____		
Aménagements fauniques présents :	<input type="checkbox"/> oui	<input checked="" type="checkbox"/> non	Précisez : _____		

Section 8 - Méthode utilisé pour la détermination de la limite du littoral :

<input type="checkbox"/> Côte maximale de l'ouvrage hydraulique (Précisez lequel) :	_____
<input type="checkbox"/> Méthode éco-géomorphogique	
<input type="checkbox"/> Sommet de l'ouvrage de soutènement (Précisez lequel) :	_____
<input checked="" type="checkbox"/> Méthode botanique experte ou biophysique	
<input type="checkbox"/> Limite des inondations d'une crue de récurrence 2 ans (Préciser la donnée utilisée) :	_____
<input type="checkbox"/> Autres (Précisez) :	_____





Fiche de caractérisation des milieux hydriques dans le cadre d'une demande d'analyse d'autorisation
environnementale

Section 1 - IDENTIFICATION

Numéro de station d'inventaire : CE646, SH1 Points GPS (début) : -72.388975 ; 46.661399 Points GPS (fin) : -72.389100 ; 46.661434 Système de référence : WGS84	Date : 2025-06-05 Nom évaluateur(s) : Simon Larouche , Yaneck Branchaud
---	--

Section 2 - DESCRIPTION GÉNÉRALE DU SITE

Type de milieu : ☒ Cours d'eau ☐ Lac ☐ Fossé ☐ Inexistant

Sous type : ☒ Littoral ☒ Rive ☐ Zone inondable ☐ Côtier ou marin

Hydronyme (si connue) : 646

Connectivité : ☐ Fossés ☐ Lac ☒ Cours d'eau permanent

☐ Cours d'eau intermittent ☐ Milieux humides (précisez le type) : _____

Emplacement dans le bassin versant : ☐ En amont ☐ En aval ☒ Au milieu ☐ Autre : _____

Nom du bassin versant d'ordre 1 : Batiscan

Description du type d'écoulement

Type de tronçon : ☒ homogène ☐ hétérogène

Type d'écoulement : ☐ permanent ☒ intermittent

☐ Aucun écoulement ☐ Souterrain ☐ Ruissellement

Type de lit d'écoulement : ☒ naturel ☐ modifié ☐ anthropique

Obstacles à l'écoulement : ☐ oui ☒ non Précisez : _____

Présence de structures anthropiques : ☐ oui ☒ non Précisez : _____

Section 3 - RIVE

Description : T1	Rive droite	Rive gauche
Érosion :	Aucune	Aucune
Perturbations en rive :	Non	Non
Types de perturbation :	NA	NA
Pente de la rive (%)	21	21
Hauteur du talus (m)	2.1	2.1
Présence de végétation (%)		
Arborescentes :	90	90
Arbustives :	50	50
Herbacées :	60	60
Recouvrement végétale naturelle (%) :	<input type="checkbox"/> 0-66 <input checked="" type="checkbox"/> plus de 66	<input type="checkbox"/> 0-66 <input checked="" type="checkbox"/> plus de 66
Sol perturbé ou végétation absente (%) :	<input checked="" type="checkbox"/> 0-66 <input type="checkbox"/> plus de 66	<input checked="" type="checkbox"/> 0-66 <input type="checkbox"/> plus de 66
Végétation herbacée coupée (%) :	<input checked="" type="checkbox"/> 0-33 <input type="checkbox"/> plus de 33	<input checked="" type="checkbox"/> 0-33 <input type="checkbox"/> plus de 33



Section 4 - LITTORAL

Mesure morphométrique et SH1, T1 érosion

Largeur moy. de l'eau du jour (m) :	0.6	Profondeur moy. de l'eau (m) :	0.05
Largeur limite du littoral (m) :	2	Pente longitudinale (%) :	0-2%
Vitesse du courant (m/s) :	0.1	Présence d'érosion du lit :	<input type="checkbox"/> oui <input checked="" type="checkbox"/> non
État de la berge en rive droite :	<input type="checkbox"/> Érosion	<input type="checkbox"/> Accumulation de sédiment	<input checked="" type="checkbox"/> Stabilité
État de la berge en rive gauche :	<input type="checkbox"/> Érosion	<input type="checkbox"/> Accumulation de sédiment	<input checked="" type="checkbox"/> Stabilité

Organisation du lit :

<input type="checkbox"/> Linéaire	<input type="checkbox"/> Méandrex	<input type="checkbox"/> Encaissé (canyon)
<input checked="" type="checkbox"/> Sinueux	<input type="checkbox"/> Plusieurs chenaux	<input type="checkbox"/> Perturbé (précisez) : _____

Style fluvial du tronçon :

<input type="checkbox"/> Marches cuvettes	<input type="checkbox"/> Dunes et rides
<input checked="" type="checkbox"/> Lit plat	<input type="checkbox"/> Seuils mouilles
<input type="checkbox"/> Cascades	

Composition du littoral (%) : T1.S

Argile : 70	Gravier : 10	Roc : 0	
Limon : 0	Galets : 0	Caillou : 5	Matière organique : 0
Sable : 15	Blocs : 0	Gros blocs : 0	
Plantes émergeantes : 0	Plantes flottantes : 0	Plantes submergées : 0	Total de recouvrement : 0
Présence d'espèces exotiques envahissantes : <input type="checkbox"/> oui <input checked="" type="checkbox"/> non Précisez : _____			
Présence de bois mort : <input checked="" type="checkbox"/> oui <input type="checkbox"/> non			



Section 7 - HABITATS PARTICULIERS

Potentiel d'espèces vulnérables ou menacées :	<input type="checkbox"/> oui	<input checked="" type="checkbox"/> non	Précisez : _____		
Habitat du poisson :	<input checked="" type="checkbox"/> oui	<input type="checkbox"/> non	Précisez : _____		
Potentiel d'utilisation par le poisson :	<input checked="" type="checkbox"/> oui	<input type="checkbox"/> non	<input type="checkbox"/> Frayère	<input checked="" type="checkbox"/> Aire d'alimentation	<input checked="" type="checkbox"/> Abri
Espèces fauniques observées :	<input type="checkbox"/> oui	<input checked="" type="checkbox"/> non	Précisez : _____		
Aménagements fauniques présents :	<input type="checkbox"/> oui	<input checked="" type="checkbox"/> non	Précisez : _____		

Section 8 - Méthode utilisé pour la détermination de la limite du littoral :

<input type="checkbox"/> Côte maximale de l'ouvrage hydraulique (Précisez lequel) :	_____
<input type="checkbox"/> Méthode éco-géomorphogique	
<input type="checkbox"/> Sommet de l'ouvrage de soutènement (Précisez lequel) :	_____
<input checked="" type="checkbox"/> Méthode botanique experte ou biophysique	
<input type="checkbox"/> Limite des inondations d'une crue de récurrence 2 ans (Préciser la donnée utilisée) :	_____
<input type="checkbox"/> Autres (Précisez) :	_____





Fiche de caractérisation des milieux hydriques dans le cadre d'une demande d'analyse d'autorisation
environnementale

Section 1 - IDENTIFICATION

Numéro de station d'inventaire : CE647, SH1 Points GPS (début) : -72.387241 ; 46.668449 Points GPS (fin) : -72.387515 ; 46.668519 Système de référence : WGS84	Date : 2025-06-05 Nom évaluateur(s) : Simon Larouche , Yaneck Branchaud
---	--

Section 2 - DESCRIPTION GÉNÉRALE DU SITE

Type de milieu : <input checked="" type="checkbox"/> Cours d'eau <input type="checkbox"/> Lac <input type="checkbox"/> Fossé <input type="checkbox"/> Inexistant Sous type : <input checked="" type="checkbox"/> Littoral <input checked="" type="checkbox"/> Rive <input type="checkbox"/> Zone inondable <input type="checkbox"/> Côtier ou marin Hydronyme (si connue) : <u>647</u> Connectivité : <input type="checkbox"/> Fossés <input type="checkbox"/> Lac <input checked="" type="checkbox"/> Cours d'eau permanent <input type="checkbox"/> Cours d'eau intermittent <input type="checkbox"/> Milieux humides (précisez le type) : _____ Emplacement dans le bassin versant : <input type="checkbox"/> En amont <input type="checkbox"/> En aval <input checked="" type="checkbox"/> Au milieu <input type="checkbox"/> Autre : _____ Nom du bassin versant d'ordre 1 : _____

Description du type d'écoulement			
Type de tronçon :	<input checked="" type="checkbox"/> homogène	<input type="checkbox"/> hétérogène	
Type d'écoulement :	<input checked="" type="checkbox"/> permanent	<input type="checkbox"/> intermittent	
	<input type="checkbox"/> Aucun écoulement	<input type="checkbox"/> Souterrain	<input type="checkbox"/> Ruissellement
Type de lit d'écoulement :	<input checked="" type="checkbox"/> naturel	<input type="checkbox"/> modifié	<input type="checkbox"/> anthropique
Obstacles à l'écoulement :		<input type="checkbox"/> oui <input checked="" type="checkbox"/> non	Précisez : _____
Présence de structures anthropiques :		<input type="checkbox"/> oui <input checked="" type="checkbox"/> non	Précisez : _____

Section 3 - RIVE

Description : T1	Rive droite	Rive gauche
Érosion :	Aucune	Aucune
Perturbations en rive :	oui	oui
Types de perturbation :	Agricole	Agricole
Pente de la rive (%)	15	15
Hauteur du talus (m)	1.5	1.5
Présence de végétation (%)		
Arborescentes :	0	0
Arbustives :	5	5
Herbacées :	100	100
Recouvrement végétale naturelle (%) :	<input type="checkbox"/> 0-66 <input checked="" type="checkbox"/> plus de 66	<input type="checkbox"/> 0-66 <input checked="" type="checkbox"/> plus de 66
Sol perturbé ou végétation absente (%) :	<input checked="" type="checkbox"/> 0-66 <input type="checkbox"/> plus de 66	<input checked="" type="checkbox"/> 0-66 <input type="checkbox"/> plus de 66
Végétation herbacée coupée (%) :	<input checked="" type="checkbox"/> 0-33 <input type="checkbox"/> plus de 33	<input checked="" type="checkbox"/> 0-33 <input type="checkbox"/> plus de 33
Description : T2	Rive droite	Rive gauche
Érosion :	Aucune	Aucune
Perturbations en rive :	Non	Non
Types de perturbation :	NA	NA
Pente de la rive (%)	20	20
Hauteur du talus (m)	2	2
Présence de végétation (%)		
Arborescentes :	80	80
Arbustives :	90	90
Herbacées :	20	20
Recouvrement végétale naturelle (%) :	<input type="checkbox"/> 0-66 <input checked="" type="checkbox"/> plus de 66	<input type="checkbox"/> 0-66 <input checked="" type="checkbox"/> plus de 66
Sol perturbé ou végétation absente (%) :	<input checked="" type="checkbox"/> 0-66 <input type="checkbox"/> plus de 66	<input checked="" type="checkbox"/> 0-66 <input type="checkbox"/> plus de 66
Végétation herbacée coupée (%) :	<input checked="" type="checkbox"/> 0-33 <input type="checkbox"/> plus de 33	<input checked="" type="checkbox"/> 0-33 <input type="checkbox"/> plus de 33

Section 4 - LITTORAL

Mesure morphométrique et érosion SH1, T1

Largeur moy. de l'eau du jour (m) : 0.4 _____ Profondeur moy. de l'eau (m) : 0.05 _____
 Largeur limite du littoral (m) : 3 _____ Pente longitudinale (%) : 2-5% _____
 Vitesse du courant (m/s) : 0.2 _____ Présence d'érosion du lit : ☐ oui ☒ non
 État de la berge en rive droite : ☐ Érosion ☐ Accumulation de sédiment ☒ Stabilité
 État de la berge en rive gauche : ☐ Érosion ☐ Accumulation de sédiment ☒ Stabilité

Mesure morphométrique et érosion SH1, T2

Largeur moy. de l'eau du jour (m) : 3 _____ Profondeur moy. de l'eau (m) : 0.01 _____
 Largeur limite du littoral (m) : 10 _____ Pente longitudinale (%) : 2-5% _____
 Vitesse du courant (m/s) : 0.3 _____ Présence d'érosion du lit : ☐ oui ☒ non
 État de la berge en rive droite : ☐ Érosion ☐ Accumulation de sédiment ☒ Stabilité
 État de la berge en rive gauche : ☐ Érosion ☐ Accumulation de sédiment ☒ Stabilité

Organisation du lit :

☐ Linéaire ☐ Méandreux ☐ Encaissé (canyon)
☒ Sinueux ☐ Plusieurs chenaux ☐ Perturbé (précisez) : _____

Style fluvial du tronçon :

☐ Marches cuvettes ☐ Dunes et rides
☐ Lit plat ☐ Seuils mouilles
☒ Cascades

Composition du littoral (%) : T1.S

Argile : 40 _____ Gravier : 0 _____ Roc : 50 _____
 Limon : 0 _____ Galets : 0 _____ Caillou : 0 _____ Matière organique : 0 _____
 Sable : 10 _____ Blocs : 0 _____ Gros blocs : 0 _____
 Plantes émergeantes : 0 _____ Plantes flottantes : 0 _____ Plantes submergées : 0 _____ Total de recouvrement : 0 _____
 Présence d'espèces exotiques envahissantes : ☐ oui ☒ non Précisez : _____
 Présence de bois mort : ☐ oui ☒ non



Composition du littoral (%) : T2.S

Argile : 0	Gravier : 0	Roc : 80	
Limon : 0	Galets : 0	Caillou : 0	Matière organique : 0
Sable : 0	Blocs : 10	Gros blocs : 10	
Plantes émergentes : 0 Plantes flottantes : 0 Plantes submergées : 0 Total de recouvrement : 0			
Présence d'espèces exotiques envahissantes : <input type="checkbox"/> oui <input checked="" type="checkbox"/> non Précisez : _____			
Présence de bois mort : <input type="checkbox"/> oui <input checked="" type="checkbox"/> non			

Section 7 - HABITATS PARTICULIERS

Potentiel d'espèces vulnérables ou menacées :	<input type="checkbox"/> oui <input checked="" type="checkbox"/> non	Précisez : _____
Habitat du poisson :	<input checked="" type="checkbox"/> oui <input type="checkbox"/> non	Précisez : _____
Potentiel d'utilisation par le poisson :	<input checked="" type="checkbox"/> oui <input type="checkbox"/> non	<input type="checkbox"/> Frayère <input checked="" type="checkbox"/> Aire d'alimentation <input type="checkbox"/> Abri
Espèces fauniques observées :	<input type="checkbox"/> oui <input checked="" type="checkbox"/> non	<input type="checkbox"/> Autres : _____
Aménagements fauniques présents :	<input type="checkbox"/> oui <input checked="" type="checkbox"/> non	Précisez : _____

Section 8 - Méthode utilisé pour la détermination de la limite du littoral :

<input type="checkbox"/> Côte maximale de l'ouvrage hydraulique (Précisez lequel) : _____
<input type="checkbox"/> Méthode éco-géomorphologique
<input type="checkbox"/> Sommet de l'ouvrage de soutènement (Précisez lequel) :
<input checked="" type="checkbox"/> Méthode botanique experte ou biophysique
<input type="checkbox"/> Limite des inondations d'une crue de récurrence 2 ans (Préciser la donnée utilisée) : _____
<input type="checkbox"/> Autres (Précisez) : _____





Fiche de caractérisation des milieux hydriques dans le cadre d'une demande d'analyse d'autorisation
environnementale

Section 1 - IDENTIFICATION

Numéro de station d'inventaire : CE648, SH1 Points GPS (début) : -72.387845 ; 46.673368 Points GPS (fin) : -72.387912 ; 46.673372 Système de référence : WGS84	Date : 2025-06-05 Nom évaluateur(s) : Simon Larouche , Yaneck Branchaud
---	--

Section 2 - DESCRIPTION GÉNÉRALE DU SITE

Type de milieu : <input checked="" type="checkbox"/> Cours d'eau <input type="checkbox"/> Lac <input type="checkbox"/> Fossé <input type="checkbox"/> Inexistant Sous type : <input checked="" type="checkbox"/> Littoral <input checked="" type="checkbox"/> Rive <input type="checkbox"/> Zone inondable <input type="checkbox"/> Côtier ou marin Hydronyme (si connue) : 648 Connectivité : <input type="checkbox"/> Fossés <input type="checkbox"/> Lac <input checked="" type="checkbox"/> Cours d'eau permanent <input type="checkbox"/> Cours d'eau intermittent <input type="checkbox"/> Milieux humides (précisez le type) : _____ Emplacement dans le bassin versant : <input type="checkbox"/> En amont <input type="checkbox"/> En aval <input checked="" type="checkbox"/> Au milieu <input type="checkbox"/> Autre : _____ Nom du bassin versant d'ordre 1 : Batiscan

Description du type d'écoulement			
Type de tronçon :	<input checked="" type="checkbox"/> homogène	<input type="checkbox"/> hétérogène	
Type d'écoulement :	<input type="checkbox"/> permanent	<input checked="" type="checkbox"/> intermittent	
	<input type="checkbox"/> Aucun écoulement	<input type="checkbox"/> Souterrain	<input type="checkbox"/> Ruissellement
Type de lit d'écoulement :	<input checked="" type="checkbox"/> naturel	<input type="checkbox"/> modifié	<input type="checkbox"/> anthropique
Obstacles à l'écoulement :		<input type="checkbox"/> oui <input checked="" type="checkbox"/> non	Précisez : _____
Présence de structures anthropiques :		<input type="checkbox"/> oui <input checked="" type="checkbox"/> non	Précisez : _____

Section 3 - RIVE

Description : T1	Rive droite	Rive gauche
Érosion :	Aucune	Aucune
Perturbations en rive :	oui	oui
Types de perturbation :	Agricole	Agricole
Pente de la rive (%)	13	13
Hauteur du talus (m)	1.3	1.3
Présence de végétation (%)		
Arborescentes :	4	4
Arbustives :	2	2
Herbacées :	95	95
Recouvrement végétale naturelle (%) :	<input type="checkbox"/> 0-66 <input checked="" type="checkbox"/> plus de 66	<input type="checkbox"/> 0-66 <input checked="" type="checkbox"/> plus de 66
Sol perturbé ou végétation absente (%) :	<input checked="" type="checkbox"/> 0-66 <input type="checkbox"/> plus de 66	<input checked="" type="checkbox"/> 0-66 <input type="checkbox"/> plus de 66
Végétation herbacée coupée (%) :	<input checked="" type="checkbox"/> 0-33 <input type="checkbox"/> plus de 33	<input checked="" type="checkbox"/> 0-33 <input type="checkbox"/> plus de 33



Section 4 - LITTORAL

Mesure morphométrique et SH1, T1 érosion

Largeur moy. de l'eau du jour (m) :	0.15	Profondeur moy. de l'eau (m) :	0.05
Largeur limite du littoral (m) :	0.5	Pente longitudinale (%) :	2-5%
Vitesse du courant (m/s) :	0.08	Présence d'érosion du lit :	<input type="checkbox"/> oui <input checked="" type="checkbox"/> non
État de la berge en rive droite :	<input type="checkbox"/> Érosion	<input type="checkbox"/> Accumulation de sédiment	<input checked="" type="checkbox"/> Stabilité
État de la berge en rive gauche :	<input type="checkbox"/> Érosion	<input type="checkbox"/> Accumulation de sédiment	<input checked="" type="checkbox"/> Stabilité

Organisation du lit :

<input type="checkbox"/> Linéaire	<input type="checkbox"/> Méandreux	<input type="checkbox"/> Encaissé (canyon)
<input checked="" type="checkbox"/> Sinueux	<input type="checkbox"/> Plusieurs chenaux	<input type="checkbox"/> Perturbé (précisez) : _____

Style fluvial du tronçon :

<input type="checkbox"/> Marches cuvettes	<input type="checkbox"/> Dunes et rides
<input checked="" type="checkbox"/> Lit plat	<input type="checkbox"/> Seuils mouilles
<input type="checkbox"/> Cascades	

Composition du littoral (%) : T1.S1

Argile : 0	Gravier : 0	Roc : 0	
Limon : 0	Galets : 0	Caillou : 0	Matière organique : 90
Sable : 5	Blocs : 5	Gros blocs : 0	
Plantes émergeantes : 20	Plantes flottantes : 0	Plantes submergées : 0	Total de recouvrement : 20
Présence d'espèces exotiques envahissantes : <input type="checkbox"/> oui <input checked="" type="checkbox"/> non Précisez : _____			
Présence de bois mort : <input type="checkbox"/> oui <input checked="" type="checkbox"/> non			



Section 7 - HABITATS PARTICULIERS

Potentiel d'espèces vulnérables ou menacées :	<input type="checkbox"/> oui	<input checked="" type="checkbox"/> non	Précisez : _____		
Habitat du poisson :	<input checked="" type="checkbox"/> oui	<input type="checkbox"/> non	Précisez : _____		
Potentiel d'utilisation par le poisson :	<input type="checkbox"/> oui	<input checked="" type="checkbox"/> non	<input type="checkbox"/> Frayère	<input type="checkbox"/> Aire d'alimentation	<input type="checkbox"/> Abri
Espèces fauniques observées :	<input type="checkbox"/> oui	<input checked="" type="checkbox"/> non	Autres : _____		
Aménagements fauniques présents :	<input type="checkbox"/> oui	<input checked="" type="checkbox"/> non	Précisez : _____		

Section 8 - Méthode utilisé pour la détermination de la limite du littoral :

<input type="checkbox"/> Côte maximale de l'ouvrage hydraulique (Précisez lequel) :	_____
<input type="checkbox"/> Méthode éco-géomorphogique	
<input type="checkbox"/> Sommet de l'ouvrage de soutènement (Précisez lequel) :	_____
<input checked="" type="checkbox"/> Méthode botanique experte ou biophysique	
<input type="checkbox"/> Limite des inondations d'une crue de récurrence 2 ans (Préciser la donnée utilisée) :	_____
<input type="checkbox"/> Autres (Précisez) :	_____



Fiche de caractérisation des milieux hydriques dans le cadre d'une demande d'analyse d'autorisation
environnementale

Section 1 - IDENTIFICATION

Numéro de station d'inventaire : CE649, SH1 Points GPS (début) : -72.387525 ; 46.674927 Points GPS (fin) : -72.387906 ; 46.674896 Système de référence : WGS84	Date : 2025-06-05 Nom évaluateur(s) : Simon Larouche , Yaneck Branchaud
---	--

Section 2 - DESCRIPTION GÉNÉRALE DU SITE

Type de milieu : ☒ Cours d'eau ☐ Lac ☐ Fossé ☐ Inexistant

Sous type : ☒ Littoral ☒ Rive ☐ Zone inondable ☐ Côtier ou marin

Hydronyme (si connue) : 649

Connectivité : ☐ Fossés ☐ Lac ☒ Cours d'eau permanent

☐ Cours d'eau intermittent ☐ Milieux humides (précisez le type) : _____

Emplacement dans le bassin versant : ☐ En amont ☐ En aval ☒ Au milieu ☐ Autre : _____

Nom du bassin versant d'ordre 1 : _____

Description du type d'écoulement

Type de tronçon : ☒ homogène ☐ hétérogène

Type d'écoulement : ☒ permanent ☐ intermittent

☐ Aucun écoulement ☐ Souterrain ☐ Ruissellement

Type de lit d'écoulement : ☒ naturel ☐ modifié ☐ anthropique

Obstacles à l'écoulement : ☐ oui ☒ non Précisez : _____

Présence de structures anthropiques : ☐ oui ☒ non Précisez : _____

Section 3 - RIVE

Description : T1	Rive droite	Rive gauche
Érosion :	Oui	Oui
Perturbations en rive :	oui	oui
Types de perturbation :	Agricole	Agricole
Pente de la rive (%)	10	10
Hauteur du talus (m)	1	1
Présence de végétation (%)		
Arborescentes :	0	0
Arbustives :	15	15
Herbacées :	90	90
Recouvrement végétale naturelle (%) :	<input type="checkbox"/> 0-66 <input checked="" type="checkbox"/> plus de 66	<input type="checkbox"/> 0-66 <input checked="" type="checkbox"/> plus de 66
Sol perturbé ou végétation absente (%) :	<input checked="" type="checkbox"/> 0-66 <input type="checkbox"/> plus de 66	<input checked="" type="checkbox"/> 0-66 <input type="checkbox"/> plus de 66
Végétation herbacée coupée (%) :	<input checked="" type="checkbox"/> 0-33 <input type="checkbox"/> plus de 33	<input checked="" type="checkbox"/> 0-33 <input type="checkbox"/> plus de 33



Section 4 - LITTORAL

Mesure morphométrique et SH1, T1 érosion

Largeur moy. de l'eau du jour (m) : 1 _____ Profondeur moy. de l'eau (m) : 0.1 _____
 Largeur limite du littoral (m) : 1 _____ Pente longitudinale (%) : 0-2% _____
 Vitesse du courant (m/s) : 0.1 _____ Présence d'érosion du lit : ☐ oui ☒ non
 État de la berge en rive droite : ☒ Érosion ☐ Accumulation de sédiment ☐ Stabilité
 État de la berge en rive gauche : ☐ Érosion ☐ Accumulation de sédiment ☒ Stabilité

Organisation du lit :

☐ Linéaire ☐ Méandreux ☐ Encaissé (canyon)
☒ Sinueux ☐ Plusieurs chenaux ☐ Perturbé (précisez) : _____

Style fluvial du tronçon :

☐ Marches cuvettes ☐ Dunes et rides
☒ Lit plat ☐ Seuils mouilles
☐ Cascades

Composition du littoral (%) : T1.S1

Argile : 80 _____ Gravier : 0 _____ Roc : 0 _____
 Limon : 0 _____ Galets : 0 _____ Caillou : 0 _____ Matière organique : 0 _____
 Sable : 20 _____ Blocs : 0 _____ Gros blocs : 0 _____
 Plantes émergeantes : 5 _____ Plantes flottantes : 0 _____ Plantes submergées : 0 _____ Total de recouvrement : 5 _____
 Présence d'espèces exotiques envahissantes : ☐ oui ☒ non Précisez : _____
 Présence de bois mort : ☒ oui ☐ non



Section 7 - HABITATS PARTICULIERS

Potentiel d'espèces vulnérables ou menacées :	<input type="checkbox"/> oui	<input checked="" type="checkbox"/> non	Précisez : _____		
Habitat du poisson :	<input checked="" type="checkbox"/> oui	<input type="checkbox"/> non	Précisez : _____		
Potentiel d'utilisation par le poisson :	<input checked="" type="checkbox"/> oui	<input type="checkbox"/> non	<input type="checkbox"/> Frayère	<input checked="" type="checkbox"/> Aire d'alimentation	<input checked="" type="checkbox"/> Abri
Espèces fauniques observées :	<input type="checkbox"/> oui	<input checked="" type="checkbox"/> non	Précisez : _____		
Aménagements fauniques présents :	<input type="checkbox"/> oui	<input checked="" type="checkbox"/> non	Précisez : _____		

Section 8 - Méthode utilisé pour la détermination de la limite du littoral :

<input type="checkbox"/> Côte maximale de l'ouvrage hydraulique (Précisez lequel) :	_____
<input type="checkbox"/> Méthode éco-géomorphogique	
<input type="checkbox"/> Sommet de l'ouvrage de soutènement (Précisez lequel) :	_____
<input checked="" type="checkbox"/> Méthode botanique experte ou biophysique	
<input type="checkbox"/> Limite des inondations d'une crue de récurrence 2 ans (Préciser la donnée utilisée) :	_____
<input type="checkbox"/> Autres (Précisez) :	_____



Fiche de caractérisation des milieux hydriques dans le cadre d'une demande d'analyse d'autorisation
environnementale

Section 1 - IDENTIFICATION

Numéro de station d'inventaire : CE650, SH1 Points GPS (début) : -72.387826 ; 46.678307 Points GPS (fin) : -72.388112 ; 46.677937 Système de référence : WGS84	Date : 2025-06-05 Nom évaluateur(s) : Simon Larouche , Yaneck Branchaud
---	--

Section 2 - DESCRIPTION GÉNÉRALE DU SITE

Type de milieu : <input checked="" type="checkbox"/> Cours d'eau <input type="checkbox"/> Lac <input type="checkbox"/> Fossé <input type="checkbox"/> Inexistant Sous type : <input checked="" type="checkbox"/> Littoral <input checked="" type="checkbox"/> Rive <input type="checkbox"/> Zone inondable <input type="checkbox"/> Côtier ou marin Hydronyme (si connue) : 650 Connectivité : <input type="checkbox"/> Fossés <input type="checkbox"/> Lac <input checked="" type="checkbox"/> Cours d'eau permanent <input type="checkbox"/> Cours d'eau intermittent <input type="checkbox"/> Milieux humides (précisez le type) : _____ Emplacement dans le bassin versant : <input type="checkbox"/> En amont <input type="checkbox"/> En aval <input checked="" type="checkbox"/> Au milieu <input type="checkbox"/> Autre : _____ Nom du bassin versant d'ordre 1 : _____
--

Description du type d'écoulement Type de tronçon : <input checked="" type="checkbox"/> homogène <input type="checkbox"/> hétérogène Type d'écoulement : <input type="checkbox"/> permanent <input checked="" type="checkbox"/> intermittent <input type="checkbox"/> Aucun écoulement <input type="checkbox"/> Souterrain <input type="checkbox"/> Ruissellement Type de lit d'écoulement : <input type="checkbox"/> naturel <input type="checkbox"/> modifié <input checked="" type="checkbox"/> anthropique Obstacles à l'écoulement : <input type="checkbox"/> oui <input checked="" type="checkbox"/> non Précisez : _____ Présence de structures anthropiques : <input checked="" type="checkbox"/> oui <input type="checkbox"/> non Précisez : Drains agricoles
--

Section 3 - RIVE

Description : T1	Rive droite	Rive gauche
Érosion :	Aucune	Aucune
Perturbations en rive :	oui	oui
Types de perturbation :	route	Agricole
Pente de la rive (%)	11	11
Hauteur du talus (m)	1.1	1.1
Présence de végétation (%)		
Arborescentes :	0	0
Arbustives :	0	0
Herbacées :	20	15
Recouvrement végétale naturelle (%) :	<input checked="" type="checkbox"/> 0-66 <input type="checkbox"/> plus de 66	<input checked="" type="checkbox"/> 0-66 <input type="checkbox"/> plus de 66
Sol perturbé ou végétation absente (%) :	<input type="checkbox"/> 0-66 <input checked="" type="checkbox"/> plus de 66	<input type="checkbox"/> 0-66 <input checked="" type="checkbox"/> plus de 66
Végétation herbacée coupée (%) :	<input checked="" type="checkbox"/> 0-33 <input type="checkbox"/> plus de 33	<input checked="" type="checkbox"/> 0-33 <input type="checkbox"/> plus de 33



Section 4 - LITTORAL

Mesure morphométrique et SH1, T1 érosion

Largeur moy. de l'eau du jour (m) :	0.3	Profondeur moy. de l'eau (m) :	0.05
Largeur limite du littoral (m) :	1	Pente longitudinale (%) :	0-2%
Vitesse du courant (m/s) :	0.05	Présence d'érosion du lit :	<input type="checkbox"/> oui <input checked="" type="checkbox"/> non
État de la berge en rive droite :	<input type="checkbox"/> Érosion	<input type="checkbox"/> Accumulation de sédiment	<input checked="" type="checkbox"/> Stabilité
État de la berge en rive gauche :	<input type="checkbox"/> Érosion	<input type="checkbox"/> Accumulation de sédiment	<input checked="" type="checkbox"/> Stabilité

Organisation du lit :

<input type="checkbox"/> Linéaire	<input type="checkbox"/> Méandreux	<input type="checkbox"/> Encaissé (canyon)
<input type="checkbox"/> Sinueux	<input type="checkbox"/> Plusieurs chenaux	<input checked="" type="checkbox"/> Perturbé (précisez) : Rectifié

Style fluvial du tronçon :

<input type="checkbox"/> Marches cuvettes	<input type="checkbox"/> Dunes et rides
<input checked="" type="checkbox"/> Lit plat	<input type="checkbox"/> Seuils mouilles
<input type="checkbox"/> Cascades	

Composition du littoral (%) : T1.S1

Argile : 90	Gravier : 0	Roc : 0	
Limon : 0	Galets : 0	Caillou : 0	Matière organique : 0
Sable : 10	Blocs : 0	Gros blocs : 0	
Plantes émergeantes : 0	Plantes flottantes : 0	Plantes submergées : 0	Total de recouvrement : 0
Présence d'espèces exotiques envahissantes : <input type="checkbox"/> oui <input checked="" type="checkbox"/> non Précisez : _____			
Présence de bois mort : <input type="checkbox"/> oui <input checked="" type="checkbox"/> non			



Section 7 - HABITATS PARTICULIERS

Potentiel d'espèces vulnérables ou menacées :	<input type="checkbox"/> oui	<input checked="" type="checkbox"/> non	Précisez : _____		
Habitat du poisson :	<input checked="" type="checkbox"/> oui	<input type="checkbox"/> non	Précisez : _____		
Potentiel d'utilisation par le poisson :	<input type="checkbox"/> oui	<input checked="" type="checkbox"/> non	<input type="checkbox"/> Frayère	<input type="checkbox"/> Aire d'alimentation	<input type="checkbox"/> Abri
Espèces fauniques observées :	<input type="checkbox"/> oui	<input checked="" type="checkbox"/> non	Autres : _____		
Aménagements fauniques présents :	<input type="checkbox"/> oui	<input checked="" type="checkbox"/> non	Précisez : _____		

Section 8 - Méthode utilisé pour la détermination de la limite du littoral :

<input type="checkbox"/> Côte maximale de l'ouvrage hydraulique (Précisez lequel) :	_____
<input type="checkbox"/> Méthode éco-géomorphogique	
<input type="checkbox"/> Sommet de l'ouvrage de soutènement (Précisez lequel) :	_____
<input checked="" type="checkbox"/> Méthode botanique experte ou biophysique	
<input type="checkbox"/> Limite des inondations d'une crue de récurrence 2 ans (Préciser la donnée utilisée) :	_____
<input type="checkbox"/> Autres (Précisez) :	_____



Fiche de caractérisation des milieux hydriques dans le cadre d'une demande d'analyse d'autorisation
environnementale

Section 1 - IDENTIFICATION

Numéro de station d'inventaire : CE651, SH1 Points GPS (début) : -72.388607 ; 46.682810 Points GPS (fin) : -72.388705 ; 46.682820 Système de référence : WGS84	Date : 2025-06-05 Nom évaluateur(s) : Simon Larouche , Yaneck Branchaud
---	---

Section 2 - DESCRIPTION GÉNÉRALE DU SITE

Type de milieu : <input checked="" type="checkbox"/> Cours d'eau <input type="checkbox"/> Lac <input type="checkbox"/> Fossé <input type="checkbox"/> Inexistant Sous type : <input checked="" type="checkbox"/> Littoral <input checked="" type="checkbox"/> Rive <input type="checkbox"/> Zone inondable <input type="checkbox"/> Côtier ou marin Hydronyme (si connue) : 651 Connectivité : <input type="checkbox"/> Fossés <input type="checkbox"/> Lac <input checked="" type="checkbox"/> Cours d'eau permanent <input type="checkbox"/> Cours d'eau intermittent <input type="checkbox"/> Milieux humides (précisez le type) : _____ Emplacement dans le bassin versant : <input type="checkbox"/> En amont <input type="checkbox"/> En aval <input checked="" type="checkbox"/> Au milieu <input type="checkbox"/> Autre : _____ Nom du bassin versant d'ordre 1 : _____
--

Description du type d'écoulement Type de tronçon : <input checked="" type="checkbox"/> homogène <input type="checkbox"/> hétérogène Type d'écoulement : <input checked="" type="checkbox"/> permanent <input type="checkbox"/> intermittent <input type="checkbox"/> Aucun écoulement <input type="checkbox"/> Souterrain <input type="checkbox"/> Ruissellement Type de lit d'écoulement : <input checked="" type="checkbox"/> naturel <input type="checkbox"/> modifié <input type="checkbox"/> anthropique Obstacles à l'écoulement : <input type="checkbox"/> oui <input checked="" type="checkbox"/> non Précisez : _____ Présence de structures anthropiques : <input type="checkbox"/> oui <input checked="" type="checkbox"/> non Précisez : _____

Section 3 - RIVE

Description : T1	Rive droite	Rive gauche
Érosion :	Aucune	Aucune
Perturbations en rive :	oui	oui
Types de perturbation :	Agricole	Agricole
Pente de la rive (%)	12	12
Hauteur du talus (m)	1.2	1.2
Présence de végétation (%)		
Arborescentes :	10	10
Arbustives :	10	10
Herbacées :	20	20
Recouvrement végétale naturelle (%) :	<input checked="" type="checkbox"/> 0-66 <input type="checkbox"/> plus de 66	<input checked="" type="checkbox"/> 0-66 <input type="checkbox"/> plus de 66
Sol perturbé ou végétation absente (%) :	<input type="checkbox"/> 0-66 <input checked="" type="checkbox"/> plus de 66	<input type="checkbox"/> 0-66 <input checked="" type="checkbox"/> plus de 66
Végétation herbacée coupée (%) :	<input type="checkbox"/> 0-33 <input checked="" type="checkbox"/> plus de 33	<input type="checkbox"/> 0-33 <input checked="" type="checkbox"/> plus de 33



Section 4 - LITTORAL

Mesure morphométrique et SH1, T1 érosion

Largeur moy. de l'eau du jour (m) : 0.7 _____ Profondeur moy. de l'eau (m) : 0.1 _____
 Largeur limite du littoral (m) : 1 _____ Pente longitudinale (%) : 0-2% _____
 Vitesse du courant (m/s) : 0.1 _____ Présence d'érosion du lit : ☐ oui ☒ non
 État de la berge en rive droite : ☐ Érosion ☐ Accumulation de sédiment ☒ Stabilité
 État de la berge en rive gauche : ☐ Érosion ☐ Accumulation de sédiment ☒ Stabilité

Organisation du lit :

☐ Linéaire ☐ Méandrex ☐ Encaissé (canyon)
☒ Sinueux ☐ Plusieurs chenaux ☐ Perturbé (précisez) : _____

Style fluvial du tronçon :

☐ Marches cuvettes ☐ Dunes et rides
☒ Lit plat ☐ Seuils mouilles
☐ Cascades

Composition du littoral (%) : T1.S1

Argile : 80 _____ Gravier : 0 _____ Roc : 0 _____
 Limon : 0 _____ Galets : 0 _____ Caillou : 0 _____ Matière organique : 0 _____
 Sable : 20 _____ Blocs : 0 _____ Gros blocs : 0 _____
 Plantes émergeantes : 0 _____ Plantes flottantes : 0 _____ Plantes submergées : 0 _____ Total de recouvrement : 0 _____
 Présence d'espèces exotiques envahissantes : ☐ oui ☒ non Précisez : _____
 Présence de bois mort : ☐ oui ☒ non



Section 7 - HABITATS PARTICULIERS

Potentiel d'espèces vulnérables ou menacées :	<input type="checkbox"/> oui	<input checked="" type="checkbox"/> non	Précisez : _____		
Habitat du poisson :	<input checked="" type="checkbox"/> oui	<input type="checkbox"/> non	Précisez : _____		
Potentiel d'utilisation par le poisson :	<input type="checkbox"/> oui	<input checked="" type="checkbox"/> non	<input type="checkbox"/> Frayère	<input type="checkbox"/> Aire d'alimentation	<input type="checkbox"/> Abri
Espèces fauniques observées :	<input type="checkbox"/> oui	<input checked="" type="checkbox"/> non	<input type="checkbox"/> Autres : _____		
Aménagements fauniques présents :	<input type="checkbox"/> oui	<input checked="" type="checkbox"/> non	Précisez : _____		

Section 8 - Méthode utilisé pour la détermination de la limite du littoral :

<input type="checkbox"/> Côte maximale de l'ouvrage hydraulique (Précisez lequel) :	_____
<input type="checkbox"/> Méthode éco-géomorphogique	
<input type="checkbox"/> Sommet de l'ouvrage de soutènement (Précisez lequel) :	_____
<input checked="" type="checkbox"/> Méthode botanique experte ou biophysique	
<input type="checkbox"/> Limite des inondations d'une crue de récurrence 2 ans (Préciser la donnée utilisée) :	_____
<input type="checkbox"/> Autres (Précisez) :	_____





Fiche de caractérisation des milieux hydriques dans le cadre d'une demande d'analyse d'autorisation
environnementale

Section 1 - IDENTIFICATION

Numéro de station d'inventaire : CE652, SH1 Points GPS (début) : -72.388861 ; 46.685130 Points GPS (fin) : -72.388896 ; 46.685124 Système de référence : WGS84	Date : 2025-06-05 Nom évaluateur(s) : Simon Larouche , Yaneck Branchaud
---	--

Section 2 - DESCRIPTION GÉNÉRALE DU SITE

Type de milieu : <input checked="" type="checkbox"/> Cours d'eau <input type="checkbox"/> Lac <input type="checkbox"/> Fossé <input type="checkbox"/> Inexistant Sous type : <input checked="" type="checkbox"/> Littoral <input checked="" type="checkbox"/> Rive <input type="checkbox"/> Zone inondable <input type="checkbox"/> Côtier ou marin Hydronyme (si connue) : <u>652</u> Connectivité : <input type="checkbox"/> Fossés <input type="checkbox"/> Lac <input checked="" type="checkbox"/> Cours d'eau permanent <input type="checkbox"/> Cours d'eau intermittent <input type="checkbox"/> Milieux humides (précisez le type) : _____ Emplacement dans le bassin versant : <input type="checkbox"/> En amont <input type="checkbox"/> En aval <input checked="" type="checkbox"/> Au milieu <input type="checkbox"/> Autre : _____ Nom du bassin versant d'ordre 1 : <u>Batiscan</u>

Description du type d'écoulement			
Type de tronçon :	<input checked="" type="checkbox"/> homogène	<input type="checkbox"/> hétérogène	
Type d'écoulement :	<input checked="" type="checkbox"/> permanent	<input type="checkbox"/> intermittent	
	<input type="checkbox"/> Aucun écoulement	<input type="checkbox"/> Souterrain	<input type="checkbox"/> Ruissellement
Type de lit d'écoulement :	<input checked="" type="checkbox"/> naturel	<input type="checkbox"/> modifié	<input type="checkbox"/> anthropique
Obstacles à l'écoulement :		<input type="checkbox"/> oui <input checked="" type="checkbox"/> non	Précisez : _____
Présence de structures anthropiques :		<input type="checkbox"/> oui <input checked="" type="checkbox"/> non	Précisez : _____

Section 3 - RIVE

Description : T1	Rive droite	Rive gauche
Érosion :	Aucune	Aucune
Perturbations en rive :	Non	Non
Types de perturbation :	NA	NA
Pente de la rive (%)	14	14
Hauteur du talus (m)	1.4	1.4
Présence de végétation (%)		
Arborescentes :	0	0
Arbustives :	20	20
Herbacées :	80	80
Recouvrement végétale naturelle (%) :	<input type="checkbox"/> 0-66 <input checked="" type="checkbox"/> plus de 66	<input type="checkbox"/> 0-66 <input checked="" type="checkbox"/> plus de 66
Sol perturbé ou végétation absente (%) :	<input checked="" type="checkbox"/> 0-66 <input type="checkbox"/> plus de 66	<input checked="" type="checkbox"/> 0-66 <input type="checkbox"/> plus de 66
Végétation herbacée coupée (%) :	<input checked="" type="checkbox"/> 0-33 <input type="checkbox"/> plus de 33	<input checked="" type="checkbox"/> 0-33 <input type="checkbox"/> plus de 33



Section 4 - LITTORAL

Mesure morphométrique et SH1, T1 érosion

Largeur moy. de l'eau du jour (m) :	0.4	Profondeur moy. de l'eau (m) :	0.05
Largeur limite du littoral (m) :	1.2	Pente longitudinale (%) :	2-5%
Vitesse du courant (m/s) :	0.08	Présence d'érosion du lit :	<input type="checkbox"/> oui <input checked="" type="checkbox"/> non
État de la berge en rive droite :	<input type="checkbox"/> Érosion	<input type="checkbox"/> Accumulation de sédiment	<input checked="" type="checkbox"/> Stabilité
État de la berge en rive gauche :	<input type="checkbox"/> Érosion	<input type="checkbox"/> Accumulation de sédiment	<input checked="" type="checkbox"/> Stabilité

Organisation du lit :

<input type="checkbox"/> Linéaire	<input type="checkbox"/> Méandreuse	<input type="checkbox"/> Encaissé (canyon)
<input checked="" type="checkbox"/> Sinueux	<input type="checkbox"/> Plusieurs chenaux	<input type="checkbox"/> Perturbé (précisez) : _____

Style fluvial du tronçon :

<input type="checkbox"/> Marches cuvettes	<input type="checkbox"/> Dunes et rides
<input checked="" type="checkbox"/> Lit plat	<input type="checkbox"/> Seuils mouilles
<input type="checkbox"/> Cascades	

Composition du littoral (%) : T1.S1

Argile : 95	Gravier : 0	Roc : 0	
Limon : 0	Galets : 0	Caillou : 0	Matière organique : 0
Sable : 5	Blocs : 0	Gros blocs : 0	
Plantes émergentes : 5	Plantes flottantes : 0	Plantes submergées : 0	Total de recouvrement : 5
Présence d'espèces exotiques envahissantes : <input type="checkbox"/> oui <input checked="" type="checkbox"/> non Précisez : _____			
Présence de bois mort : <input type="checkbox"/> oui <input checked="" type="checkbox"/> non			



Section 7 - HABITATS PARTICULIERS

Potentiel d'espèces vulnérables ou menacées :	<input type="checkbox"/> oui	<input checked="" type="checkbox"/> non	Précisez : _____		
Habitat du poisson :	<input checked="" type="checkbox"/> oui	<input type="checkbox"/> non	Précisez : _____		
Potentiel d'utilisation par le poisson :	<input type="checkbox"/> oui	<input checked="" type="checkbox"/> non	<input type="checkbox"/> Frayère	<input type="checkbox"/> Aire d'alimentation	<input type="checkbox"/> Abri
Espèces fauniques observées :	<input type="checkbox"/> oui	<input checked="" type="checkbox"/> non	<input type="checkbox"/> Autres : _____		
Aménagements fauniques présents :	<input type="checkbox"/> oui	<input checked="" type="checkbox"/> non	Précisez : _____		

Section 8 - Méthode utilisé pour la détermination de la limite du littoral :

<input type="checkbox"/> Côte maximale de l'ouvrage hydraulique (Précisez lequel) :	_____
<input type="checkbox"/> Méthode éco-géomorphogique	
<input type="checkbox"/> Sommet de l'ouvrage de soutènement (Précisez lequel) :	_____
<input checked="" type="checkbox"/> Méthode botanique experte ou biophysique	
<input type="checkbox"/> Limite des inondations d'une crue de récurrence 2 ans (Préciser la donnée utilisée) :	_____
<input type="checkbox"/> Autres (Précisez) :	_____





Fiche de caractérisation des milieux hydriques dans le cadre d'une demande d'analyse d'autorisation
environnementale

Section 1 - IDENTIFICATION

Numéro de station d'inventaire : CE653, SH1 Points GPS (début) : -72.389796 ; 46.687081 Points GPS (fin) : -72.389926 ; 46.686850 Système de référence : WGS84	Date : 2025-06-05 Nom évaluateur(s) : Simon Larouche , Yaneck Branchaud
---	--

Section 2 - DESCRIPTION GÉNÉRALE DU SITE

Type de milieu : <input checked="" type="checkbox"/> Cours d'eau <input type="checkbox"/> Lac <input type="checkbox"/> Fossé <input type="checkbox"/> Inexistant Sous type : <input checked="" type="checkbox"/> Littoral <input checked="" type="checkbox"/> Rive <input type="checkbox"/> Zone inondable <input type="checkbox"/> Côtier ou marin Hydronyme (si connue) : <u>653</u> Connectivité : <input type="checkbox"/> Fossés <input type="checkbox"/> Lac <input checked="" type="checkbox"/> Cours d'eau permanent <input type="checkbox"/> Cours d'eau intermittent <input type="checkbox"/> Milieux humides (précisez le type) : _____ Emplacement dans le bassin versant : <input type="checkbox"/> En amont <input type="checkbox"/> En aval <input checked="" type="checkbox"/> Au milieu <input type="checkbox"/> Autre : _____ Nom du bassin versant d'ordre 1 : <u>Batiscan</u>

Description du type d'écoulement			
Type de tronçon :	<input checked="" type="checkbox"/> homogène	<input type="checkbox"/> hétérogène	
Type d'écoulement :	<input checked="" type="checkbox"/> permanent	<input type="checkbox"/> intermittent	
	<input type="checkbox"/> Aucun écoulement	<input type="checkbox"/> Souterrain	<input type="checkbox"/> Ruissellement
Type de lit d'écoulement :	<input checked="" type="checkbox"/> naturel	<input type="checkbox"/> modifié	<input type="checkbox"/> anthropique
Obstacles à l'écoulement :		<input type="checkbox"/> oui <input checked="" type="checkbox"/> non	Précisez : _____
Présence de structures anthropiques :		<input type="checkbox"/> oui <input checked="" type="checkbox"/> non	Précisez : _____

Section 3 - RIVE

Description : T1	Rive droite	Rive gauche
Érosion :	Aucune	Oui
Perturbations en rive :	Non	Non
Types de perturbation :	NA	NA
Pente de la rive (%)	8	35
Hauteur du talus (m)	0.8	3.5
Présence de végétation (%)		
Arborescentes :	40	25
Arbustives :	20	70
Herbacées :	80	50
Recouvrement végétale naturelle (%) :	<input type="checkbox"/> 0-66 <input checked="" type="checkbox"/> plus de 66	<input type="checkbox"/> 0-66 <input checked="" type="checkbox"/> plus de 66
Sol perturbé ou végétation absente (%) :	<input checked="" type="checkbox"/> 0-66 <input type="checkbox"/> plus de 66	<input checked="" type="checkbox"/> 0-66 <input type="checkbox"/> plus de 66
Végétation herbacée coupée (%) :	<input checked="" type="checkbox"/> 0-33 <input type="checkbox"/> plus de 33	<input checked="" type="checkbox"/> 0-33 <input type="checkbox"/> plus de 33



Section 4 - LITTORAL

Mesure morphométrique et SH1, T1 érosion

Largeur moy. de l'eau du jour (m) :	2	Profondeur moy. de l'eau (m) :	0.5
Largeur limite du littoral (m) :	4	Pente longitudinale (%) :	0-2%
Vitesse du courant (m/s) :	0.01	Présence d'érosion du lit :	<input type="checkbox"/> oui <input checked="" type="checkbox"/> non
État de la berge en rive droite :	<input type="checkbox"/> Érosion	<input type="checkbox"/> Accumulation de sédiment	<input checked="" type="checkbox"/> Stabilité
État de la berge en rive gauche :	<input checked="" type="checkbox"/> Érosion	<input type="checkbox"/> Accumulation de sédiment	<input type="checkbox"/> Stabilité

Organisation du lit :

<input type="checkbox"/> Linéaire	<input type="checkbox"/> Méandreux	<input type="checkbox"/> Encaissé (canyon)
<input checked="" type="checkbox"/> Sinueux	<input type="checkbox"/> Plusieurs chenaux	<input type="checkbox"/> Perturbé (précisez) : _____

Style fluvial du tronçon :

<input type="checkbox"/> Marches cuvettes	<input type="checkbox"/> Dunes et rides
<input checked="" type="checkbox"/> Lit plat	<input type="checkbox"/> Seuils mouilles
<input type="checkbox"/> Cascades	

Composition du littoral (%) : T1.S1

Argile : 100	Gravier : 0	Roc : 0	
Limon : 0	Galets : 0	Caillou : 0	Matière organique : 0
Sable : 0	Blocs : 0	Gros blocs : 0	
Plantes émergeantes : 0	Plantes flottantes : 0	Plantes submergées : 0	Total de recouvrement : 0
Présence d'espèces exotiques envahissantes : <input type="checkbox"/> oui <input checked="" type="checkbox"/> non Précisez : _____			
Présence de bois mort : <input checked="" type="checkbox"/> oui <input type="checkbox"/> non			



Section 7 - HABITATS PARTICULIERS

Potentiel d'espèces vulnérables ou menacées :	<input type="checkbox"/> oui	<input checked="" type="checkbox"/> non	Précisez : _____		
Habitat du poisson :	<input checked="" type="checkbox"/> oui	<input type="checkbox"/> non	Précisez : _____		
Potentiel d'utilisation par le poisson :	<input checked="" type="checkbox"/> oui	<input type="checkbox"/> non	<input type="checkbox"/> Frayère	<input checked="" type="checkbox"/> Aire d'alimentation	<input checked="" type="checkbox"/> Abri
Espèces fauniques observées :	<input type="checkbox"/> oui	<input checked="" type="checkbox"/> non	Autres : _____		
Aménagements fauniques présents :	<input type="checkbox"/> oui	<input checked="" type="checkbox"/> non	Précisez : _____		

Section 8 - Méthode utilisé pour la détermination de la limite du littoral :

<input type="checkbox"/> Côte maximale de l'ouvrage hydraulique (Précisez lequel) :	_____
<input type="checkbox"/> Méthode éco-géomorphogique	
<input type="checkbox"/> Sommet de l'ouvrage de soutènement (Précisez lequel) :	_____
<input checked="" type="checkbox"/> Méthode botanique experte ou biophysique	
<input type="checkbox"/> Limite des inondations d'une crue de récurrence 2 ans (Préciser la donnée utilisée) :	_____
<input type="checkbox"/> Autres (Précisez) :	_____



Fiche de caractérisation des milieux hydriques dans le cadre d'une demande d'analyse d'autorisation
environnementale

Section 1 - IDENTIFICATION

Numéro de station d'inventaire : CE654, SH1 Points GPS (début) : -72.399304 ; 46.630346 Points GPS (fin) : -72.399129 ; 46.630562 Système de référence : WGS84	Date : 2025-06-05 Nom évaluateur(s) : Simon Larouche , Yaneck Branchaud
---	--

Section 2 - DESCRIPTION GÉNÉRALE DU SITE

Type de milieu : ☒ Cours d'eau ☐ Lac ☐ Fossé ☐ Inexistant

Sous type : ☒ Littoral ☒ Rive ☐ Zone inondable ☐ Côtier ou marin

Hydronyme (si connue) : 654

Connectivité : ☐ Fossés ☐ Lac ☒ Cours d'eau permanent

☐ Cours d'eau intermittent ☐ Milieux humides (précisez le type) : _____

Emplacement dans le bassin versant : ☐ En amont ☐ En aval ☒ Au milieu ☐ Autre : _____

Nom du bassin versant d'ordre 1 : _____

Description du type d'écoulement

Type de tronçon : ☒ homogène ☐ hétérogène

Type d'écoulement : ☐ permanent ☒ intermittent

☐ Aucun écoulement ☐ Souterrain ☐ Ruissellement

Type de lit d'écoulement : ☒ naturel ☐ modifié ☐ anthropique

Obstacles à l'écoulement : ☐ oui ☒ non Précisez : _____

Présence de structures anthropiques : ☐ oui ☒ non Précisez : _____

Section 3 - RIVE

Description : T1	Rive droite	Rive gauche
Érosion :	Aucune	Aucune
Perturbations en rive :	Non	Non
Types de perturbation :	NA	NA
Pente de la rive (%)	10	10
Hauteur du talus (m)	1	1
Présence de végétation (%)		
Arborescentes :	90	90
Arbustives :	80	80
Herbacées :	50	50
Recouvrement végétale naturelle (%) :	<input type="checkbox"/> 0-66 <input checked="" type="checkbox"/> plus de 66	<input type="checkbox"/> 0-66 <input checked="" type="checkbox"/> plus de 66
Sol perturbé ou végétation absente (%) :	<input checked="" type="checkbox"/> 0-66 <input type="checkbox"/> plus de 66	<input checked="" type="checkbox"/> 0-66 <input type="checkbox"/> plus de 66
Végétation herbacée coupée (%) :	<input checked="" type="checkbox"/> 0-33 <input type="checkbox"/> plus de 33	<input checked="" type="checkbox"/> 0-33 <input type="checkbox"/> plus de 33



Section 4 - LITTORAL

Mesure morphométrique et SH1, T1 érosion

Largeur moy. de l'eau du jour (m) :	0.3	Profondeur moy. de l'eau (m) :	0.05
Largeur limite du littoral (m) :	1	Pente longitudinale (%) :	0-2%
Vitesse du courant (m/s) :	0.1	Présence d'érosion du lit :	<input type="checkbox"/> oui <input checked="" type="checkbox"/> non
État de la berge en rive droite :	<input type="checkbox"/> Érosion	<input type="checkbox"/> Accumulation de sédiment	<input checked="" type="checkbox"/> Stabilité
État de la berge en rive gauche :	<input type="checkbox"/> Érosion	<input type="checkbox"/> Accumulation de sédiment	<input checked="" type="checkbox"/> Stabilité

Organisation du lit :

<input type="checkbox"/> Linéaire	<input type="checkbox"/> Méandreuse	<input type="checkbox"/> Encaissé (canyon)
<input checked="" type="checkbox"/> Sinueux	<input type="checkbox"/> Plusieurs chenaux	<input type="checkbox"/> Perturbé (précisez) : _____

Style fluvial du tronçon :

<input type="checkbox"/> Marches cuvettes	<input type="checkbox"/> Dunes et rides
<input checked="" type="checkbox"/> Lit plat	<input type="checkbox"/> Seuils mouilles
<input type="checkbox"/> Cascades	

Composition du littoral (%) : T1.S1

Argile : 10	Gravier : 0	Roc : 0	
Limon : 0	Galets : 0	Caillou : 0	Matière organique : 20
Sable : 70	Blocs : 0	Gros blocs : 0	
Plantes émergentes : 0	Plantes flottantes : 0	Plantes submergées : 0	Total de recouvrement : 0
Présence d'espèces exotiques envahissantes : <input type="checkbox"/> oui <input checked="" type="checkbox"/> non Précisez : _____			
Présence de bois mort : <input type="checkbox"/> oui <input checked="" type="checkbox"/> non			



Section 7 - HABITATS PARTICULIERS

Potentiel d'espèces vulnérables ou menacées :	<input type="checkbox"/> oui	<input checked="" type="checkbox"/> non	Précisez : _____		
Habitat du poisson :	<input checked="" type="checkbox"/> oui	<input type="checkbox"/> non	Précisez : _____		
Potentiel d'utilisation par le poisson :	<input type="checkbox"/> oui	<input checked="" type="checkbox"/> non	<input type="checkbox"/> Frayère	<input type="checkbox"/> Aire d'alimentation	<input type="checkbox"/> Abri
Espèces fauniques observées :	<input type="checkbox"/> oui	<input checked="" type="checkbox"/> non	Autres : _____		
Aménagements fauniques présents :	<input type="checkbox"/> oui	<input checked="" type="checkbox"/> non	Précisez : _____		

Section 8 - Méthode utilisé pour la détermination de la limite du littoral :

<input type="checkbox"/> Côte maximale de l'ouvrage hydraulique (Précisez lequel) :	_____
<input type="checkbox"/> Méthode éco-géomorphogique	
<input type="checkbox"/> Sommet de l'ouvrage de soutènement (Précisez lequel) :	_____
<input checked="" type="checkbox"/> Méthode botanique experte ou biophysique	
<input type="checkbox"/> Limite des inondations d'une crue de récurrence 2 ans (Préciser la donnée utilisée) :	_____
<input type="checkbox"/> Autres (Précisez) :	_____





Fiche de caractérisation des milieux hydriques dans le cadre d'une demande d'analyse d'autorisation
environnementale

Section 1 - IDENTIFICATION

Numéro de station d'inventaire : CE654, SH2 Points GPS (début) : -72.399270 ; 46.630343 Points GPS (fin) : -72.399854 ; 46.630372 Système de référence : WGS84	Date : 2025-07-29 Nom évaluateur(s) : Laurence Denis , Laurie-Anne Dumont
---	---

Section 2 - DESCRIPTION GÉNÉRALE DU SITE

Type de milieu : <input checked="" type="checkbox"/> Cours d'eau <input type="checkbox"/> Lac <input type="checkbox"/> Fossé <input type="checkbox"/> Inexistant Sous type : <input checked="" type="checkbox"/> Littoral <input checked="" type="checkbox"/> Rive <input type="checkbox"/> Zone inondable <input type="checkbox"/> Côtier ou marin Hydronyme (si connue) : <u>CE654</u>
Connectivité : <input type="checkbox"/> Fossés <input type="checkbox"/> Lac <input checked="" type="checkbox"/> Cours d'eau permanent <input type="checkbox"/> Cours d'eau intermittent <input type="checkbox"/> Milieux humides (précisez le type) : _____
Emplacement dans le bassin versant : <input type="checkbox"/> En amont <input type="checkbox"/> En aval <input checked="" type="checkbox"/> Au milieu <input type="checkbox"/> Autre : _____
Nom du bassin versant d'ordre 1 : <u>Batiscan</u>

Description du type d'écoulement			
Type de tronçon :	<input checked="" type="checkbox"/> homogène	<input type="checkbox"/> hétérogène	
Type d'écoulement :	<input type="checkbox"/> permanent	<input checked="" type="checkbox"/> intermittent	
	<input type="checkbox"/> Aucun écoulement	<input type="checkbox"/> Souterrain	<input type="checkbox"/> Ruissellement
Type de lit d'écoulement :	<input checked="" type="checkbox"/> naturel	<input type="checkbox"/> modifié	<input type="checkbox"/> anthropique
Obstacles à l'écoulement :		<input type="checkbox"/> oui <input checked="" type="checkbox"/> non	Précisez : _____
Présence de structures anthropiques :		<input type="checkbox"/> oui <input checked="" type="checkbox"/> non	Précisez : _____

Section 3 - RIVE

Description : T1	Rive droite	Rive gauche
Érosion :	Aucune	Aucune
Perturbations en rive :	Non	Non
Types de perturbation :	NA	NA
Pente de la rive (%)	37	37
Hauteur du talus (m)	1.5	1.5
Présence de végétation (%)		
Arborescentes :	95	95
Arbustives :	20	20
Herbacées :	30	30
Recouvrement végétale naturelle (%) :	<input type="checkbox"/> 0-66 <input checked="" type="checkbox"/> plus de 66	<input type="checkbox"/> 0-66 <input checked="" type="checkbox"/> plus de 66
Sol perturbé ou végétation absente (%) :	<input checked="" type="checkbox"/> 0-66 <input type="checkbox"/> plus de 66	<input checked="" type="checkbox"/> 0-66 <input type="checkbox"/> plus de 66
Végétation herbacée coupée (%) :	<input checked="" type="checkbox"/> 0-33 <input type="checkbox"/> plus de 33	<input checked="" type="checkbox"/> 0-33 <input type="checkbox"/> plus de 33



Section 4 - LITTORAL

Mesure morphométrique et SH2, T1 érosion

Largeur moy. de l'eau du jour (m) :	0.45	Profondeur moy. de l'eau (m) :	0.02
Largeur limite du littoral (m) :	6	Pente longitudinale (%) :	0-2%
Vitesse du courant (m/s) :	0.05	Présence d'érosion du lit :	<input type="checkbox"/> oui <input checked="" type="checkbox"/> non
État de la berge en rive droite :	<input type="checkbox"/> Érosion	<input type="checkbox"/> Accumulation de sédiment	<input checked="" type="checkbox"/> Stabilité
État de la berge en rive gauche :	<input type="checkbox"/> Érosion	<input type="checkbox"/> Accumulation de sédiment	<input checked="" type="checkbox"/> Stabilité

Organisation du lit :

<input type="checkbox"/> Linéaire	<input type="checkbox"/> Méandreux	<input type="checkbox"/> Encaissé (canyon)
<input checked="" type="checkbox"/> Sinueux	<input type="checkbox"/> Plusieurs chenaux	<input type="checkbox"/> Perturbé (précisez) : _____

Style fluvial du tronçon :

<input type="checkbox"/> Marches cuvettes	<input type="checkbox"/> Dunes et rides
<input checked="" type="checkbox"/> Lit plat	<input type="checkbox"/> Seuils mouilles
<input type="checkbox"/> Cascades	

Composition du littoral (%) : T1.S1

Argile : 10	Gravier : 0	Roc : 0	
Limon : 0	Galets : 0	Caillou : 0	Matière organique : 90
Sable : 0	Blocs : 0	Gros blocs : 0	
Plantes émergeantes : 18	Plantes flottantes : 0	Plantes submergées : 0	Total de recouvrement : 18
Présence d'espèces exotiques envahissantes : <input type="checkbox"/> oui <input checked="" type="checkbox"/> non Précisez : _____			
Présence de bois mort : <input type="checkbox"/> oui <input checked="" type="checkbox"/> non			



Section 7 - HABITATS PARTICULIERS

Potentiel d'espèces vulnérables ou menacées :	<input type="checkbox"/> oui	<input checked="" type="checkbox"/> non	Précisez : _____		
Habitat du poisson :	<input checked="" type="checkbox"/> oui	<input type="checkbox"/> non	Précisez : _____		
Potentiel d'utilisation par le poisson :	<input type="checkbox"/> oui	<input checked="" type="checkbox"/> non	<input type="checkbox"/> Frayère	<input type="checkbox"/> Aire d'alimentation	<input type="checkbox"/> Abri
Espèces fauniques observées :	<input type="checkbox"/> oui	<input checked="" type="checkbox"/> non	<input type="checkbox"/> Autres : _____		
Aménagements fauniques présents :	<input type="checkbox"/> oui	<input checked="" type="checkbox"/> non	Précisez : _____		

Section 8 - Méthode utilisé pour la détermination de la limite du littoral :

<input type="checkbox"/> Côte maximale de l'ouvrage hydraulique (Précisez lequel) :	_____
<input type="checkbox"/> Méthode éco-géomorphogique	
<input type="checkbox"/> Sommet de l'ouvrage de soutènement (Précisez lequel) :	_____
<input checked="" type="checkbox"/> Méthode botanique experte ou biophysique	
<input type="checkbox"/> Limite des inondations d'une crue de récurrence 2 ans (Préciser la donnée utilisée) :	_____
<input type="checkbox"/> Autres (Précisez) :	_____





Fiche de caractérisation des milieux hydriques dans le cadre d'une demande d'analyse d'autorisation
environnementale

Section 1 - IDENTIFICATION

Numéro de station d'inventaire : CE654, SH3 Points GPS (début) : -72.400494 ; 46.630448 Points GPS (fin) : -72.400668 ; 46.630014 Système de référence : WGS84	Date : 2025-07-29 Nom évaluateur(s) : Louis-Joseph Blais
---	---

Section 2 - DESCRIPTION GÉNÉRALE DU SITE

Type de milieu : <input checked="" type="checkbox"/> Cours d'eau <input type="checkbox"/> Lac <input type="checkbox"/> Fossé <input type="checkbox"/> Inexistant Sous type : <input checked="" type="checkbox"/> Littoral <input checked="" type="checkbox"/> Rive <input type="checkbox"/> Zone inondable <input type="checkbox"/> Côtier ou marin Hydronyme (si connue) : <u>CE654</u> Connectivité : <input type="checkbox"/> Fossés <input type="checkbox"/> Lac <input type="checkbox"/> Cours d'eau permanent <input checked="" type="checkbox"/> Cours d'eau intermittent <input type="checkbox"/> Milieux humides (précisez le type) : _____ Emplacement dans le bassin versant : <input type="checkbox"/> En amont <input checked="" type="checkbox"/> En aval <input type="checkbox"/> Au milieu <input type="checkbox"/> Autre : _____ Nom du bassin versant d'ordre 1 : <u>Rivière Batiscan</u>

Description du type d'écoulement Type de tronçon : <input checked="" type="checkbox"/> homogène <input type="checkbox"/> hétérogène Type d'écoulement : <input type="checkbox"/> permanent <input checked="" type="checkbox"/> intermittent <input type="checkbox"/> Aucun écoulement <input type="checkbox"/> Souterrain <input type="checkbox"/> Ruissellement Type de lit d'écoulement : <input checked="" type="checkbox"/> naturel <input type="checkbox"/> modifié <input type="checkbox"/> anthropique Obstacles à l'écoulement : <input type="checkbox"/> oui <input checked="" type="checkbox"/> non Précisez : _____ Présence de structures anthropiques : <input type="checkbox"/> oui <input checked="" type="checkbox"/> non Précisez : _____

Section 3 - RIVE

Description : T1	Rive droite	Rive gauche
Érosion :	Aucune	Aucune
Perturbations en rive :	Non	Non
Types de perturbation :	NA	NA
Pente de la rive (%)	30	30
Hauteur du talus (m)	3	3
Présence de végétation (%)		
Arborescentes :	25	25
Arbustives :	95	95
Herbacées :	40	40
Recouvrement végétale naturelle (%) :	<input type="checkbox"/> 0-66 <input checked="" type="checkbox"/> plus de 66	<input type="checkbox"/> 0-66 <input checked="" type="checkbox"/> plus de 66
Sol perturbé ou végétation absente (%) :	<input checked="" type="checkbox"/> 0-66 <input type="checkbox"/> plus de 66	<input checked="" type="checkbox"/> 0-66 <input type="checkbox"/> plus de 66
Végétation herbacée coupée (%) :	<input checked="" type="checkbox"/> 0-33 <input type="checkbox"/> plus de 33	<input checked="" type="checkbox"/> 0-33 <input type="checkbox"/> plus de 33



Section 4 - LITTORAL

Mesure morphométrique et érosion SH3, T1

Largeur moy. de l'eau du jour (m) :	0.25	Profondeur moy. de l'eau (m) :	0.01
Largeur limite du littoral (m) :	3.5	Pente longitudinale (%) :	0-2%
Vitesse du courant (m/s) :	0.05	Présence d'érosion du lit :	<input type="checkbox"/> oui <input checked="" type="checkbox"/> non
État de la berge en rive droite :	<input type="checkbox"/> Érosion	<input type="checkbox"/> Accumulation de sédiment	<input checked="" type="checkbox"/> Stabilité
État de la berge en rive gauche :	<input type="checkbox"/> Érosion	<input type="checkbox"/> Accumulation de sédiment	<input checked="" type="checkbox"/> Stabilité

Organisation du lit :

<input type="checkbox"/> Linéaire	<input type="checkbox"/> Méandreux	<input type="checkbox"/> Encaissé (canyon)
<input checked="" type="checkbox"/> Sinueux	<input type="checkbox"/> Plusieurs chenaux	<input type="checkbox"/> Perturbé (précisez) : _____

Style fluvial du tronçon :

<input type="checkbox"/> Marches cuvettes	<input type="checkbox"/> Dunes et rides
<input checked="" type="checkbox"/> Lit plat	<input type="checkbox"/> Seuils mouilles
<input type="checkbox"/> Cascades	

Composition du littoral (%) : T1.S1

Argile : 0	Gravier : 0	Roc : 0	
Limon : 0	Galets : 0	Caillou : 0	Matière organique : 70
Sable : 30	Blocs : 0	Gros blocs : 0	
Plantes émergeantes : 80	Plantes flottantes : 0	Plantes submergées : 0	Total de recouvrement : 80
Présence d'espèces exotiques envahissantes : <input type="checkbox"/> oui <input checked="" type="checkbox"/> non Précisez : _____			
Présence de bois mort : <input type="checkbox"/> oui <input checked="" type="checkbox"/> non			



Section 7 - HABITATS PARTICULIERS

Potentiel d'espèces vulnérables ou menacées :	<input type="checkbox"/> oui	<input checked="" type="checkbox"/> non	Précisez : _____		
Habitat du poisson :	<input checked="" type="checkbox"/> oui	<input type="checkbox"/> non	Précisez : _____		
Potentiel d'utilisation par le poisson :	<input type="checkbox"/> oui	<input checked="" type="checkbox"/> non	<input type="checkbox"/> Frayère	<input type="checkbox"/> Aire d'alimentation	<input type="checkbox"/> Abri
Espèces fauniques observées :	<input type="checkbox"/> oui	<input checked="" type="checkbox"/> non	<input type="checkbox"/> Autres : _____		
Aménagements fauniques présents :	<input type="checkbox"/> oui	<input checked="" type="checkbox"/> non	Précisez : _____		

Section 8 - Méthode utilisé pour la détermination de la limite du littoral :

<input type="checkbox"/> Côte maximale de l'ouvrage hydraulique (Précisez lequel) :	_____
<input type="checkbox"/> Méthode éco-géomorphogique	
<input type="checkbox"/> Sommet de l'ouvrage de soutènement (Précisez lequel) :	_____
<input checked="" type="checkbox"/> Méthode botanique experte ou biophysique	
<input type="checkbox"/> Limite des inondations d'une crue de récurrence 2 ans (Préciser la donnée utilisée) :	_____
<input type="checkbox"/> Autres (Précisez) :	_____



Fiche de caractérisation des milieux hydriques dans le cadre d'une demande d'analyse d'autorisation
environnementale

Section 1 - IDENTIFICATION

Numéro de station d'inventaire : CE655, SH1 Points GPS (début) : -72.405082 ; 46.631272 Points GPS (fin) : -72.404710 ; 46.630425 Système de référence : WGS84	Date : 2025-06-05 Nom évaluateur(s) : Simon Larouche , Yaneck Branchaud
---	--

Section 2 - DESCRIPTION GÉNÉRALE DU SITE

Type de milieu : ☒ Cours d'eau ☐ Lac ☐ Fossé ☐ Inexistant

Sous type : ☒ Littoral ☒ Rive ☐ Zone inondable ☐ Côtier ou marin

Hydronyme (si connue) : 655

Connectivité : ☐ Fossés ☐ Lac ☒ Cours d'eau permanent

☐ Cours d'eau intermittent ☐ Milieux humides (précisez le type) : _____

Emplacement dans le bassin versant : ☐ En amont ☐ En aval ☒ Au milieu ☐ Autre : _____

Nom du bassin versant d'ordre 1 : _____

Description du type d'écoulement

Type de tronçon : ☒ homogène ☐ hétérogène

Type d'écoulement : ☒ permanent ☐ intermittent

☐ Aucun écoulement ☐ Souterrain ☐ Ruissellement

Type de lit d'écoulement : ☐ naturel ☐ modifié ☒ anthropique

Obstacles à l'écoulement : ☐ oui ☒ non Précisez : _____

Présence de structures anthropiques : ☐ oui ☒ non Précisez : _____

Section 3 - RIVE

Description : T1	Rive droite	Rive gauche
Érosion :	Aucune	Aucune
Perturbations en rive :	Non	Non
Types de perturbation :	NA	NA
Pente de la rive (%)	25	25
Hauteur du talus (m)	2.5	2.5
Présence de végétation (%)		
Arborescentes :	95	95
Arbustives :	15	15
Herbacées :	40	40
Recouvrement végétale naturelle (%) :	<input type="checkbox"/> 0-66 <input checked="" type="checkbox"/> plus de 66	<input type="checkbox"/> 0-66 <input checked="" type="checkbox"/> plus de 66
Sol perturbé ou végétation absente (%) :	<input checked="" type="checkbox"/> 0-66 <input type="checkbox"/> plus de 66	<input checked="" type="checkbox"/> 0-66 <input type="checkbox"/> plus de 66
Végétation herbacée coupée (%) :	<input checked="" type="checkbox"/> 0-33 <input type="checkbox"/> plus de 33	<input checked="" type="checkbox"/> 0-33 <input type="checkbox"/> plus de 33



Section 4 - LITTORAL

Mesure morphométrique et SH1, T1 érosion

Largeur moy. de l'eau du jour (m) :	1.5	Profondeur moy. de l'eau (m) :	0.1
Largeur limite du littoral (m) :	2	Pente longitudinale (%) :	0-2%
Vitesse du courant (m/s) :	0.09	Présence d'érosion du lit :	<input type="checkbox"/> oui <input checked="" type="checkbox"/> non
État de la berge en rive droite :	<input type="checkbox"/> Érosion <input type="checkbox"/> Accumulation de sédiment		<input checked="" type="checkbox"/> Stabilité
État de la berge en rive gauche :	<input type="checkbox"/> Érosion <input type="checkbox"/> Accumulation de sédiment		<input checked="" type="checkbox"/> Stabilité

Organisation du lit :

<input type="checkbox"/> Linéaire	<input type="checkbox"/> Méandreux	<input type="checkbox"/> Encaissé (canyon)
<input type="checkbox"/> Sinueux	<input type="checkbox"/> Plusieurs chenaux	<input checked="" type="checkbox"/> Perturbé (précisez) : Rectifié

Style fluvial du tronçon :

<input type="checkbox"/> Marches cuvettes	<input type="checkbox"/> Dunes et rides
<input checked="" type="checkbox"/> Lit plat	<input type="checkbox"/> Seuils mouilles
<input type="checkbox"/> Cascades	

Composition du littoral (%) : T1.S1

Argile : 0	Gravier : 0	Roc : 0	
Limon : 0	Galets : 0	Caillou : 0	Matière organique : 10
Sable : 90	Blocs : 0	Gros blocs : 0	
Plantes émergeantes : 0	Plantes flottantes : 0	Plantes submergées : 0	Total de recouvrement : 0
Présence d'espèces exotiques envahissantes : <input type="checkbox"/> oui <input checked="" type="checkbox"/> non Précisez : _____			
Présence de bois mort : <input checked="" type="checkbox"/> oui <input type="checkbox"/> non			



Section 7 - HABITATS PARTICULIERS

Potentiel d'espèces vulnérables ou menacées :	<input type="checkbox"/> oui	<input checked="" type="checkbox"/> non	Précisez : _____
Habitat du poisson :	<input checked="" type="checkbox"/> oui	<input type="checkbox"/> non	Précisez : _____
Potentiel d'utilisation par le poisson :	<input checked="" type="checkbox"/> oui	<input type="checkbox"/> non	<input type="checkbox"/> Frayère <input checked="" type="checkbox"/> Aire d'alimentation <input checked="" type="checkbox"/> Abri <input type="checkbox"/> Autres : _____
Espèces fauniques observées :	<input type="checkbox"/> oui	<input checked="" type="checkbox"/> non	Précisez : _____
Aménagements fauniques présents :	<input type="checkbox"/> oui	<input checked="" type="checkbox"/> non	Précisez : _____

Section 8 - Méthode utilisé pour la détermination de la limite du littoral :

<input type="checkbox"/> Côte maximale de l'ouvrage hydraulique (Précisez lequel) : _____
<input type="checkbox"/> Méthode éco-géomorphogique
<input type="checkbox"/> Sommet de l'ouvrage de soutènement (Précisez lequel) :
<input checked="" type="checkbox"/> Méthode botanique experte ou biophysique
<input type="checkbox"/> Limite des inondations d'une crue de récurrence 2 ans (Préciser la donnée utilisée) : _____
<input type="checkbox"/> Autres (Précisez) : _____





Fiche de caractérisation des milieux hydriques dans le cadre d'une demande d'analyse d'autorisation
environnementale

Section 1 - IDENTIFICATION

Numéro de station d'inventaire : CE656, SH1 Points GPS (début) : -72.417485 ; 46.631007 Points GPS (fin) : -72.420775 ; 46.629900 Système de référence : WGS84	Date : 2025-06-06 Nom évaluateur(s) : Simon Larouche , Yaneck Branchaud
---	--

Section 2 - DESCRIPTION GÉNÉRALE DU SITE

Type de milieu : ☒ Cours d'eau ☐ Lac ☐ Fossé ☐ Inexistant

Sous type : ☒ Littoral ☒ Rive ☐ Zone inondable ☐ Côtier ou marin

Hydronyme (si connue) : 656

Connectivité : ☐ Fossés ☐ Lac ☒ Cours d'eau permanent

☐ Cours d'eau intermittent ☐ Milieux humides (précisez le type) : _____

Emplacement dans le bassin versant : ☐ En amont ☐ En aval ☒ Au milieu ☐ Autre : _____

Nom du bassin versant d'ordre 1 : _____

Description du type d'écoulement

Type de tronçon : ☒ homogène ☐ hétérogène

Type d'écoulement : ☐ permanent ☒ intermittent

☐ Aucun écoulement ☐ Souterrain ☐ Ruissellement

Type de lit d'écoulement : ☒ naturel ☐ modifié ☐ anthropique

Obstacles à l'écoulement : ☐ oui ☒ non Précisez : _____

Présence de structures anthropiques : ☐ oui ☒ non Précisez : _____

Section 3 - RIVE

Description : T1	Rive droite	Rive gauche
Érosion :	Aucune	Aucune
Perturbations en rive :	oui	oui
Types de perturbation :	Agricole	Agricole
Pente de la rive (%)	15	15
Hauteur du talus (m)	1.5	1.5
Présence de végétation (%)		
Arborescentes :	1	1
Arbustives :	70	70
Herbacées :	80	80
Recouvrement végétale naturelle (%) :	<input type="checkbox"/> 0-66 <input checked="" type="checkbox"/> plus de 66	<input type="checkbox"/> 0-66 <input checked="" type="checkbox"/> plus de 66
Sol perturbé ou végétation absente (%) :	<input checked="" type="checkbox"/> 0-66 <input type="checkbox"/> plus de 66	<input checked="" type="checkbox"/> 0-66 <input type="checkbox"/> plus de 66
Végétation herbacée coupée (%) :	<input checked="" type="checkbox"/> 0-33 <input type="checkbox"/> plus de 33	<input checked="" type="checkbox"/> 0-33 <input type="checkbox"/> plus de 33
Description : T2	Rive droite	Rive gauche
Érosion :	Aucune	Aucune
Perturbations en rive :	Non	Non
Types de perturbation :	NA	NA
Pente de la rive (%)	6	6
Hauteur du talus (m)	0.6	0.6
Présence de végétation (%)		
Arborescentes :	90	90
Arbustives :	30	30
Herbacées :	50	50
Recouvrement végétale naturelle (%) :	<input type="checkbox"/> 0-66 <input checked="" type="checkbox"/> plus de 66	<input type="checkbox"/> 0-66 <input checked="" type="checkbox"/> plus de 66
Sol perturbé ou végétation absente (%) :	<input checked="" type="checkbox"/> 0-66 <input type="checkbox"/> plus de 66	<input checked="" type="checkbox"/> 0-66 <input type="checkbox"/> plus de 66
Végétation herbacée coupée (%) :	<input checked="" type="checkbox"/> 0-33 <input type="checkbox"/> plus de 33	<input checked="" type="checkbox"/> 0-33 <input type="checkbox"/> plus de 33

Section 4 - LITTORAL

Mesure morphométrique et érosion SH1, T1

Largeur moy. de l'eau du jour (m) : 1 _____ Profondeur moy. de l'eau (m) : 0.1 _____
 Largeur limite du littoral (m) : 11 _____ Pente longitudinale (%) : 0-2% _____
 Vitesse du courant (m/s) : 0.01 _____ Présence d'érosion du lit : ☐ oui ☒ non
 État de la berge en rive droite : ☐ Érosion ☐ Accumulation de sédiment ☒ Stabilité
 État de la berge en rive gauche : ☐ Érosion ☐ Accumulation de sédiment ☒ Stabilité

Mesure morphométrique et érosion SH1, T2

Largeur moy. de l'eau du jour (m) : 0.75 _____ Profondeur moy. de l'eau (m) : 0.05 _____
 Largeur limite du littoral (m) : 1 _____ Pente longitudinale (%) : 0-2% _____
 Vitesse du courant (m/s) : 0.01 _____ Présence d'érosion du lit : ☐ oui ☒ non
 État de la berge en rive droite : ☐ Érosion ☐ Accumulation de sédiment ☒ Stabilité
 État de la berge en rive gauche : ☐ Érosion ☐ Accumulation de sédiment ☒ Stabilité

Organisation du lit :

☐ Linéaire ☐ Méandreux ☐ Encaissé (canyon)
☒ Sinueux ☐ Plusieurs chenaux ☐ Perturbé (précisez) : _____

Style fluvial du tronçon :

☐ Marches cuvettes ☐ Dunes et rides
☒ Lit plat ☐ Seuils mouilles
☐ Cascades

Composition du littoral (%) : T1.S1

Argile : 0 _____ Gravier : 0 _____ Roc : 0 _____
 Limon : 0 _____ Galets : 0 _____ Caillou : 0 _____ Matière organique : 100 _____
 Sable : 0 _____ Blocs : 0 _____ Gros blocs : 0 _____
 Plantes émergeantes : 20 _____ Plantes flottantes : 0 _____ Plantes submergées : 0 _____ Total de recouvrement : 20 _____
 Présence d'espèces exotiques envahissantes : ☐ oui ☒ non Précisez : _____
 Présence de bois mort : ☐ oui ☒ non



Composition du littoral (%) : T2.S1

Argile : 0	Gravier : 0	Roc : 0	
Limon : 0	Galets : 0	Caillou : 0	Matière organique : 100
Sable : 0	Blocs : 0	Gros blocs : 0	
Plantes émergentes : 5 Plantes flottantes : 0 Plantes submergées : 0 Total de recouvrement : 5			
Présence d'espèces exotiques envahissantes : <input type="checkbox"/> oui <input checked="" type="checkbox"/> non Précisez : _____			
Présence de bois mort : <input type="checkbox"/> oui <input checked="" type="checkbox"/> non			

Section 7 - HABITATS PARTICULIERS

Potentiel d'espèces vulnérables ou menacées :	<input type="checkbox"/> oui <input checked="" type="checkbox"/> non	Précisez : _____
Habitat du poisson :	<input checked="" type="checkbox"/> oui <input type="checkbox"/> non	Précisez : _____
Potentiel d'utilisation par le poisson :	<input type="checkbox"/> oui <input checked="" type="checkbox"/> non	<input type="checkbox"/> Frayère <input type="checkbox"/> Aire d'alimentation <input type="checkbox"/> Abri
Espèces fauniques observées :	<input type="checkbox"/> oui <input checked="" type="checkbox"/> non	<input type="checkbox"/> Autres : _____
Aménagements fauniques présents :	<input type="checkbox"/> oui <input checked="" type="checkbox"/> non	Précisez : _____

Section 8 - Méthode utilisé pour la détermination de la limite du littoral :

<input type="checkbox"/> Côte maximale de l'ouvrage hydraulique (Précisez lequel) : _____
<input type="checkbox"/> Méthode éco-géomorphologique
<input type="checkbox"/> Sommet de l'ouvrage de soutènement (Précisez lequel) :
<input checked="" type="checkbox"/> Méthode botanique experte ou biophysique
<input type="checkbox"/> Limite des inondations d'une crue de récurrence 2 ans (Préciser la donnée utilisée) : _____
<input type="checkbox"/> Autres (Précisez) : _____



Fiche de caractérisation des milieux hydriques dans le cadre d'une demande d'analyse d'autorisation
environnementale

Section 1 - IDENTIFICATION

Numéro de station d'inventaire : CE657, SH1 Points GPS (début) : -72.417975 ; 46.631063 Points GPS (fin) : -72.417950 ; 46.631536 Système de référence : WGS84	Date : 2025-06-06 Nom évaluateur(s) : Julien Lemay , Simon Larouche , Yaneck Branchaud
---	--

Section 2 - DESCRIPTION GÉNÉRALE DU SITE

Type de milieu : <input checked="" type="checkbox"/> Cours d'eau <input type="checkbox"/> Lac <input type="checkbox"/> Fossé <input type="checkbox"/> Inexistant Sous type : <input checked="" type="checkbox"/> Littoral <input checked="" type="checkbox"/> Rive <input type="checkbox"/> Zone inondable <input type="checkbox"/> Côtier ou marin Hydronyme (si connue) : <u>657</u> Connectivité : <input type="checkbox"/> Fossés <input type="checkbox"/> Lac <input type="checkbox"/> Cours d'eau permanent <input checked="" type="checkbox"/> Cours d'eau intermittent <input type="checkbox"/> Milieux humides (précisez le type) : _____ Emplacement dans le bassin versant : <input type="checkbox"/> En amont <input type="checkbox"/> En aval <input checked="" type="checkbox"/> Au milieu <input type="checkbox"/> Autre : _____ Nom du bassin versant d'ordre 1 : <u>Batiscan</u>

Description du type d'écoulement Type de tronçon : <input checked="" type="checkbox"/> homogène <input type="checkbox"/> hétérogène Type d'écoulement : <input type="checkbox"/> permanent <input checked="" type="checkbox"/> intermittent <input type="checkbox"/> Aucun écoulement <input type="checkbox"/> Souterrain <input type="checkbox"/> Ruissellement Type de lit d'écoulement : <input checked="" type="checkbox"/> naturel <input type="checkbox"/> modifié <input type="checkbox"/> anthropique Obstacles à l'écoulement : <input type="checkbox"/> oui <input checked="" type="checkbox"/> non Précisez : _____ Présence de structures anthropiques : <input type="checkbox"/> oui <input checked="" type="checkbox"/> non Précisez : _____

Section 3 - RIVE

Description : T1	Rive droite	Rive gauche
Érosion :	Aucune	Aucune
Perturbations en rive :	Non	Non
Types de perturbation :	NA	NA
Pente de la rive (%)	2	2
Hauteur du talus (m)	0.2	0.2
Présence de végétation (%)		
Arborescentes :	60	60
Arbustives :	80	80
Herbacées :	10	10
Recouvrement végétale naturelle (%) :	<input type="checkbox"/> 0-66 <input checked="" type="checkbox"/> plus de 66	<input type="checkbox"/> 0-66 <input checked="" type="checkbox"/> plus de 66
Sol perturbé ou végétation absente (%) :	<input checked="" type="checkbox"/> 0-66 <input type="checkbox"/> plus de 66	<input checked="" type="checkbox"/> 0-66 <input type="checkbox"/> plus de 66
Végétation herbacée coupée (%) :	<input checked="" type="checkbox"/> 0-33 <input type="checkbox"/> plus de 33	<input checked="" type="checkbox"/> 0-33 <input type="checkbox"/> plus de 33



Section 4 - LITTORAL

Mesure morphométrique et érosion SH1, T1

Largeur moy. de l'eau du jour (m) :	0.4	Profondeur moy. de l'eau (m) :	0.03
Largeur limite du littoral (m) :	0.9	Pente longitudinale (%) :	0-2%
Vitesse du courant (m/s) :	0.01	Présence d'érosion du lit :	<input type="checkbox"/> oui <input checked="" type="checkbox"/> non
État de la berge en rive droite :	<input type="checkbox"/> Érosion <input type="checkbox"/> Accumulation de sédiment		<input checked="" type="checkbox"/> Stabilité
État de la berge en rive gauche :	<input type="checkbox"/> Érosion <input type="checkbox"/> Accumulation de sédiment		<input checked="" type="checkbox"/> Stabilité

Organisation du lit :

<input checked="" type="checkbox"/> Linéaire	<input type="checkbox"/> Méandueux	<input type="checkbox"/> Encaissé (canyon)
<input type="checkbox"/> Sinueux	<input type="checkbox"/> Plusieurs chenaux	<input type="checkbox"/> Perturbé (précisez) : _____

Style fluvial du tronçon :

<input type="checkbox"/> Marches cuvettes	<input type="checkbox"/> Dunes et rides
<input checked="" type="checkbox"/> Lit plat	<input type="checkbox"/> Seuils mouilles
<input type="checkbox"/> Cascades	

Composition du littoral (%) : T1.S1

Argile : 0	Gravier : 0	Roc : 0	
Limon : 0	Galets : 0	Caillou : 0	Matière organique : 100
Sable : 0	Blocs : 0	Gros blocs : 0	
Plantes émergeantes : 0	Plantes flottantes : 0	Plantes submergées : 0	Total de recouvrement : 0
Présence d'espèces exotiques envahissantes : <input type="checkbox"/> oui <input checked="" type="checkbox"/> non Précisez : _____			
Présence de bois mort : <input type="checkbox"/> oui <input checked="" type="checkbox"/> non			



Section 7 - HABITATS PARTICULIERS

Potentiel d'espèces vulnérables ou menacées :	<input type="checkbox"/> oui	<input checked="" type="checkbox"/> non	Précisez : _____		
Habitat du poisson :	<input checked="" type="checkbox"/> oui	<input type="checkbox"/> non	Précisez : _____		
Potentiel d'utilisation par le poisson :	<input type="checkbox"/> oui	<input checked="" type="checkbox"/> non	<input type="checkbox"/> Frayère	<input type="checkbox"/> Aire d'alimentation	<input type="checkbox"/> Abri
Espèces fauniques observées :	<input type="checkbox"/> oui	<input checked="" type="checkbox"/> non	<input type="checkbox"/> Autres : _____		
Aménagements fauniques présents :	<input type="checkbox"/> oui	<input checked="" type="checkbox"/> non	Précisez : _____		

Section 8 - Méthode utilisé pour la détermination de la limite du littoral :

<input type="checkbox"/> Côte maximale de l'ouvrage hydraulique (Précisez lequel) :	_____
<input type="checkbox"/> Méthode éco-géomorphogique	
<input type="checkbox"/> Sommet de l'ouvrage de soutènement (Précisez lequel) :	_____
<input checked="" type="checkbox"/> Méthode botanique experte ou biophysique	
<input type="checkbox"/> Limite des inondations d'une crue de récurrence 2 ans (Préciser la donnée utilisée) :	_____
<input type="checkbox"/> Autres (Précisez) :	_____





Fiche de caractérisation des milieux hydriques dans le cadre d'une demande d'analyse d'autorisation
environnementale

Section 1 - IDENTIFICATION

Numéro de station d'inventaire : CE658, SH1 Points GPS (début) : -72.422139 ; 46.630906 Points GPS (fin) : -72.421986 ; 46.631056 Système de référence : WGS84	Date : 2025-06-06 Nom évaluateur(s) : Simon Larouche , Yaneck Branchaud
---	--

Section 2 - DESCRIPTION GÉNÉRALE DU SITE

Type de milieu : <input checked="" type="checkbox"/> Cours d'eau <input type="checkbox"/> Lac <input type="checkbox"/> Fossé <input type="checkbox"/> Inexistant Sous type : <input checked="" type="checkbox"/> Littoral <input checked="" type="checkbox"/> Rive <input type="checkbox"/> Zone inondable <input type="checkbox"/> Côtier ou marin Hydronyme (si connue) : 659 Connectivité : <input type="checkbox"/> Fossés <input type="checkbox"/> Lac <input checked="" type="checkbox"/> Cours d'eau permanent <input type="checkbox"/> Cours d'eau intermittent <input type="checkbox"/> Milieux humides (précisez le type) : _____ Emplacement dans le bassin versant : <input type="checkbox"/> En amont <input type="checkbox"/> En aval <input checked="" type="checkbox"/> Au milieu <input type="checkbox"/> Autre : _____ Nom du bassin versant d'ordre 1 : Batiscan

Description du type d'écoulement Type de tronçon : <input checked="" type="checkbox"/> homogène <input type="checkbox"/> hétérogène Type d'écoulement : <input checked="" type="checkbox"/> permanent <input type="checkbox"/> intermittent <input type="checkbox"/> Aucun écoulement <input type="checkbox"/> Souterrain <input type="checkbox"/> Ruissellement Type de lit d'écoulement : <input type="checkbox"/> naturel <input type="checkbox"/> modifié <input checked="" type="checkbox"/> anthropique Obstacles à l'écoulement : <input type="checkbox"/> oui <input checked="" type="checkbox"/> non Précisez : _____ Présence de structures anthropiques : <input type="checkbox"/> oui <input checked="" type="checkbox"/> non Précisez : _____

Section 3 - RIVE

Description : T1	Rive droite	Rive gauche
Érosion :	Aucune	Aucune
Perturbations en rive :	Non	Non
Types de perturbation :	NA	NA
Pente de la rive (%)	9	2
Hauteur du talus (m)	0.9	0.2
Présence de végétation (%)		
Arborescentes :	0	5
Arbustives :	5	90
Herbacées :	80	40
Recouvrement végétale naturelle (%) :	<input type="checkbox"/> 0-66 <input checked="" type="checkbox"/> plus de 66	<input type="checkbox"/> 0-66 <input checked="" type="checkbox"/> plus de 66
Sol perturbé ou végétation absente (%) :	<input checked="" type="checkbox"/> 0-66 <input type="checkbox"/> plus de 66	<input checked="" type="checkbox"/> 0-66 <input type="checkbox"/> plus de 66
Végétation herbacée coupée (%) :	<input checked="" type="checkbox"/> 0-33 <input type="checkbox"/> plus de 33	<input checked="" type="checkbox"/> 0-33 <input type="checkbox"/> plus de 33



Section 4 - LITTORAL

Mesure morphométrique et SH1, T1 érosion

Largeur moy. de l'eau du jour (m) :	3	Profondeur moy. de l'eau (m) :	.6
Largeur limite du littoral (m) :	10	Pente longitudinale (%) :	0-2%
Vitesse du courant (m/s) :	0.01	Présence d'érosion du lit :	<input type="checkbox"/> oui <input checked="" type="checkbox"/> non
État de la berge en rive droite :	<input type="checkbox"/> Érosion	<input type="checkbox"/> Accumulation de sédiment	<input checked="" type="checkbox"/> Stabilité
État de la berge en rive gauche :	<input type="checkbox"/> Érosion	<input type="checkbox"/> Accumulation de sédiment	<input checked="" type="checkbox"/> Stabilité

Organisation du lit :

<input type="checkbox"/> Linéaire	<input type="checkbox"/> Méandreaux	<input type="checkbox"/> Encaissé (canyon)
<input type="checkbox"/> Sinueux	<input type="checkbox"/> Plusieurs chenaux	<input checked="" type="checkbox"/> Perturbé (précisez) : Rectifié

Style fluvial du tronçon :

<input type="checkbox"/> Marches cuvettes	<input type="checkbox"/> Dunes et rides
<input checked="" type="checkbox"/> Lit plat	<input type="checkbox"/> Seuils mouilles
<input type="checkbox"/> Cascades	

Composition du littoral (%) :

Argile : _____	Gravier : _____	Roc : _____	
Limon : _____	Galets : _____	Caillou : _____	Matière organique : _____
Sable : _____	Blocs : _____	Gros blocs : _____	
Plantes émergentes : _____	Plantes flottantes : _____	Plantes submergées : _____	Total de recouvrement : _____
Présence d'espèces exotiques envahissantes : <input type="checkbox"/> oui <input type="checkbox"/> non Précisez : _____			
Présence de bois mort : <input type="checkbox"/> oui <input type="checkbox"/> non			



Section 7 - HABITATS PARTICULIERS

Potentiel d'espèces vulnérables ou menacées :	<input type="checkbox"/> oui	<input checked="" type="checkbox"/> non	Précisez : _____
Habitat du poisson :	<input checked="" type="checkbox"/> oui	<input type="checkbox"/> non	Précisez : _____
Potentiel d'utilisation par le poisson :	<input checked="" type="checkbox"/> oui	<input type="checkbox"/> non	<input type="checkbox"/> Frayère <input checked="" type="checkbox"/> Aire d'alimentation <input checked="" type="checkbox"/> Abri <input type="checkbox"/> Autres : _____
Espèces fauniques observées :	<input type="checkbox"/> oui	<input checked="" type="checkbox"/> non	Précisez : _____
Aménagements fauniques présents :	<input type="checkbox"/> oui	<input checked="" type="checkbox"/> non	Précisez : _____

Section 8 - Méthode utilisé pour la détermination de la limite du littoral :

<input type="checkbox"/> Côte maximale de l'ouvrage hydraulique (Précisez lequel) : _____
<input type="checkbox"/> Méthode éco-géomorphogique
<input type="checkbox"/> Sommet de l'ouvrage de soutènement (Précisez lequel) :
<input checked="" type="checkbox"/> Méthode botanique experte ou biophysique
<input type="checkbox"/> Limite des inondations d'une crue de récurrence 2 ans (Préciser la donnée utilisée) : _____
<input type="checkbox"/> Autres (Précisez) : _____





Fiche de caractérisation des milieux hydriques dans le cadre d'une demande d'analyse d'autorisation
environnementale

Section 1 - IDENTIFICATION

Numéro de station d'inventaire : CE659, SH1 Points GPS (début) : -72.426821 ; 46.640112 Points GPS (fin) : -72.426927 ; 46.640167 Système de référence : WGS84	Date : 2025-06-06 Nom évaluateur(s) : Simon Larouche , Yaneck Branchaud
---	--

Section 2 - DESCRIPTION GÉNÉRALE DU SITE

Type de milieu : <input checked="" type="checkbox"/> Cours d'eau <input type="checkbox"/> Lac <input type="checkbox"/> Fossé <input type="checkbox"/> Inexistant Sous type : <input checked="" type="checkbox"/> Littoral <input checked="" type="checkbox"/> Rive <input type="checkbox"/> Zone inondable <input type="checkbox"/> Côtier ou marin Hydronyme (si connue) : 659 Connectivité : <input checked="" type="checkbox"/> Fossés <input type="checkbox"/> Lac <input type="checkbox"/> Cours d'eau permanent <input type="checkbox"/> Cours d'eau intermittent <input type="checkbox"/> Milieux humides (précisez le type) : _____ Emplacement dans le bassin versant : <input type="checkbox"/> En amont <input type="checkbox"/> En aval <input checked="" type="checkbox"/> Au milieu <input type="checkbox"/> Autre : _____ Nom du bassin versant d'ordre 1 : Batiscan

Description du type d'écoulement			
Type de tronçon :	<input checked="" type="checkbox"/> homogène	<input type="checkbox"/> hétérogène	
Type d'écoulement :	<input checked="" type="checkbox"/> permanent	<input type="checkbox"/> intermittent	
	<input type="checkbox"/> Aucun écoulement	<input type="checkbox"/> Souterrain	<input type="checkbox"/> Ruissellement
Type de lit d'écoulement :	<input checked="" type="checkbox"/> naturel	<input type="checkbox"/> modifié	<input type="checkbox"/> anthropique
Obstacles à l'écoulement :		<input type="checkbox"/> oui	<input checked="" type="checkbox"/> non Précisez : _____
Présence de structures anthropiques :		<input checked="" type="checkbox"/> oui	<input type="checkbox"/> non Précisez : Ponceau

Section 3 - RIVE

Description : T1	Rive droite	Rive gauche
Érosion :	Aucune	Aucune
Perturbations en rive :	Non	Non
Types de perturbation :	NA	NA
Pente de la rive (%)	25	25
Hauteur du talus (m)	2.5	2.5
Présence de végétation (%)		
Arborescentes :	15	15
Arbustives :	80	80
Herbacées :	10	10
Recouvrement végétale naturelle (%) :	<input type="checkbox"/> 0-66 <input checked="" type="checkbox"/> plus de 66	<input type="checkbox"/> 0-66 <input checked="" type="checkbox"/> plus de 66
Sol perturbé ou végétation absente (%) :	<input checked="" type="checkbox"/> 0-66 <input type="checkbox"/> plus de 66	<input checked="" type="checkbox"/> 0-66 <input type="checkbox"/> plus de 66
Végétation herbacée coupée (%) :	<input checked="" type="checkbox"/> 0-33 <input type="checkbox"/> plus de 33	<input checked="" type="checkbox"/> 0-33 <input type="checkbox"/> plus de 33



Section 4 - LITTORAL

Mesure morphométrique et SH1, T1 érosion

Largeur moy. de l'eau du jour (m) :	0.5	Profondeur moy. de l'eau (m) :	0.05
Largeur limite du littoral (m) :	1.5	Pente longitudinale (%) :	0-2%
Vitesse du courant (m/s) :	0.2	Présence d'érosion du lit :	<input type="checkbox"/> oui <input checked="" type="checkbox"/> non
État de la berge en rive droite :	<input type="checkbox"/> Érosion <input type="checkbox"/> Accumulation de sédiment		<input checked="" type="checkbox"/> Stabilité
État de la berge en rive gauche :	<input type="checkbox"/> Érosion <input type="checkbox"/> Accumulation de sédiment		<input checked="" type="checkbox"/> Stabilité

Organisation du lit :

<input type="checkbox"/> Linéaire	<input type="checkbox"/> Méandreuse	<input type="checkbox"/> Encaissé (canyon)
<input checked="" type="checkbox"/> Sinueux	<input type="checkbox"/> Plusieurs chenaux	<input type="checkbox"/> Perturbé (précisez) : _____

Style fluvial du tronçon :

<input type="checkbox"/> Marches cuvettes	<input type="checkbox"/> Dunes et rides
<input checked="" type="checkbox"/> Lit plat	<input type="checkbox"/> Seuils mouilles
<input type="checkbox"/> Cascades	

Composition du littoral (%) : T1.S1

Argile : 0	Gravier : 0	Roc : 0	
Limon : 0	Galets : 20	Caillou : 0	Matière organique : 70
Sable : 10	Blocs : 0	Gros blocs : 0	
Plantes émergentes : 0	Plantes flottantes : 0	Plantes submergées : 0	Total de recouvrement : 0
Présence d'espèces exotiques envahissantes : <input type="checkbox"/> oui <input checked="" type="checkbox"/> non Précisez : _____			
Présence de bois mort : <input checked="" type="checkbox"/> oui <input type="checkbox"/> non			



Section 7 - HABITATS PARTICULIERS

Potentiel d'espèces vulnérables ou menacées :	<input type="checkbox"/> oui	<input checked="" type="checkbox"/> non	Précisez : _____
Habitat du poisson :	<input checked="" type="checkbox"/> oui	<input type="checkbox"/> non	Précisez : _____
Potentiel d'utilisation par le poisson :	<input checked="" type="checkbox"/> oui	<input type="checkbox"/> non	<input type="checkbox"/> Frayère <input checked="" type="checkbox"/> Aire d'alimentation <input checked="" type="checkbox"/> Abri <input type="checkbox"/> Autres : _____
Espèces fauniques observées :	<input type="checkbox"/> oui	<input checked="" type="checkbox"/> non	Précisez : _____
Aménagements fauniques présents :	<input type="checkbox"/> oui	<input checked="" type="checkbox"/> non	Précisez : _____

Section 8 - Méthode utilisé pour la détermination de la limite du littoral :

<input type="checkbox"/> Côte maximale de l'ouvrage hydraulique (Précisez lequel) : _____
<input type="checkbox"/> Méthode éco-géomorphogique
<input type="checkbox"/> Sommet de l'ouvrage de soutènement (Précisez lequel) :
<input checked="" type="checkbox"/> Méthode botanique experte ou biophysique
<input type="checkbox"/> Limite des inondations d'une crue de récurrence 2 ans (Préciser la donnée utilisée) : _____
<input type="checkbox"/> Autres (Précisez) : _____





Fiche de caractérisation des milieux hydriques dans le cadre d'une demande d'analyse d'autorisation
environnementale

Section 1 - IDENTIFICATION

Numéro de station d'inventaire : CE660, SH1 Points GPS (début) : -72.427024 ; 46.644658 Points GPS (fin) : -72.427134 ; 46.644690 Système de référence : WGS84	Date : 2025-06-06 Nom évaluateur(s) : Simon Larouche , Yaneck Branchaud
---	--

Section 2 - DESCRIPTION GÉNÉRALE DU SITE

Type de milieu : <input checked="" type="checkbox"/> Cours d'eau <input type="checkbox"/> Lac <input type="checkbox"/> Fossé <input type="checkbox"/> Inexistant Sous type : <input checked="" type="checkbox"/> Littoral <input checked="" type="checkbox"/> Rive <input type="checkbox"/> Zone inondable <input type="checkbox"/> Côtier ou marin Hydronyme (si connue) : <u>660</u> Connectivité : <input type="checkbox"/> Fossés <input type="checkbox"/> Lac <input checked="" type="checkbox"/> Cours d'eau permanent <input type="checkbox"/> Cours d'eau intermittent <input type="checkbox"/> Milieux humides (précisez le type) : _____ Emplacement dans le bassin versant : <input type="checkbox"/> En amont <input type="checkbox"/> En aval <input checked="" type="checkbox"/> Au milieu <input type="checkbox"/> Autre : _____ Nom du bassin versant d'ordre 1 : <u>Batiscan</u>

Description du type d'écoulement			
Type de tronçon :	<input checked="" type="checkbox"/> homogène	<input type="checkbox"/> hétérogène	
Type d'écoulement :	<input checked="" type="checkbox"/> permanent	<input type="checkbox"/> intermittent	
	<input type="checkbox"/> Aucun écoulement	<input type="checkbox"/> Souterrain	<input type="checkbox"/> Ruissellement
Type de lit d'écoulement :	<input checked="" type="checkbox"/> naturel	<input type="checkbox"/> modifié	<input type="checkbox"/> anthropique
Obstacles à l'écoulement :		<input type="checkbox"/> oui <input checked="" type="checkbox"/> non	Précisez : _____
Présence de structures anthropiques :		<input checked="" type="checkbox"/> oui <input type="checkbox"/> non	Précisez : Ponceau

Section 3 - RIVE

Description : T1	Rive droite	Rive gauche
Érosion :	Aucune	Aucune
Perturbations en rive :	Non	Non
Types de perturbation :	NA	NA
Pente de la rive (%)	20	20
Hauteur du talus (m)	2	2
Présence de végétation (%)		
Arborescentes :	30	30
Arbustives :	60	60
Herbacées :	15	15
Recouvrement végétale naturelle (%) :	<input type="checkbox"/> 0-66 <input checked="" type="checkbox"/> plus de 66	<input type="checkbox"/> 0-66 <input checked="" type="checkbox"/> plus de 66
Sol perturbé ou végétation absente (%) :	<input checked="" type="checkbox"/> 0-66 <input type="checkbox"/> plus de 66	<input checked="" type="checkbox"/> 0-66 <input type="checkbox"/> plus de 66
Végétation herbacée coupée (%) :	<input checked="" type="checkbox"/> 0-33 <input type="checkbox"/> plus de 33	<input checked="" type="checkbox"/> 0-33 <input type="checkbox"/> plus de 33



Section 4 - LITTORAL

Mesure morphométrique et SH1, T1 érosion

Largeur moy. de l'eau du jour (m) :	0.6	Profondeur moy. de l'eau (m) :	0.05
Largeur limite du littoral (m) :	6	Pente longitudinale (%) :	0-2%
Vitesse du courant (m/s) :	0.1	Présence d'érosion du lit :	<input type="checkbox"/> oui <input checked="" type="checkbox"/> non
État de la berge en rive droite :	<input type="checkbox"/> Érosion <input type="checkbox"/> Accumulation de sédiment		<input checked="" type="checkbox"/> Stabilité
État de la berge en rive gauche :	<input checked="" type="checkbox"/> Érosion <input type="checkbox"/> Accumulation de sédiment		<input type="checkbox"/> Stabilité

Organisation du lit :

<input type="checkbox"/> Linéaire	<input type="checkbox"/> Méandreuse	<input type="checkbox"/> Encaissé (canyon)
<input checked="" type="checkbox"/> Sinueux	<input type="checkbox"/> Plusieurs chenaux	<input type="checkbox"/> Perturbé (précisez) : _____

Style fluvial du tronçon :

<input type="checkbox"/> Marches cuvettes	<input type="checkbox"/> Dunes et rides
<input checked="" type="checkbox"/> Lit plat	<input type="checkbox"/> Seuils mouilles
<input type="checkbox"/> Cascades	

Composition du littoral (%) : T1.S1

Argile : 80	Gravier : 0	Roc : 0	
Limon : 0	Galets : 0	Caillou : 0	Matière organique : 10
Sable : 10	Blocs : 0	Gros blocs : 0	
Plantes émergentes : 0	Plantes flottantes : 0	Plantes submergées : 0	Total de recouvrement : 0
Présence d'espèces exotiques envahissantes : <input type="checkbox"/> oui <input checked="" type="checkbox"/> non Précisez : _____			
Présence de bois mort : <input checked="" type="checkbox"/> oui <input type="checkbox"/> non			



Section 7 - HABITATS PARTICULIERS

Potentiel d'espèces vulnérables ou menacées :	<input type="checkbox"/> oui	<input checked="" type="checkbox"/> non	Précisez : _____
Habitat du poisson :	<input checked="" type="checkbox"/> oui	<input type="checkbox"/> non	Précisez : _____
Potentiel d'utilisation par le poisson :	<input checked="" type="checkbox"/> oui	<input type="checkbox"/> non	<input type="checkbox"/> Frayère <input checked="" type="checkbox"/> Aire d'alimentation <input checked="" type="checkbox"/> Abri <input type="checkbox"/> Autres : _____
Espèces fauniques observées :	<input type="checkbox"/> oui	<input checked="" type="checkbox"/> non	Précisez : _____
Aménagements fauniques présents :	<input type="checkbox"/> oui	<input checked="" type="checkbox"/> non	Précisez : _____

Section 8 - Méthode utilisé pour la détermination de la limite du littoral :

<input type="checkbox"/> Côte maximale de l'ouvrage hydraulique (Précisez lequel) : _____
<input type="checkbox"/> Méthode éco-géomorphogique
<input type="checkbox"/> Sommet de l'ouvrage de soutènement (Précisez lequel) :
<input checked="" type="checkbox"/> Méthode botanique experte ou biophysique
<input type="checkbox"/> Limite des inondations d'une crue de récurrence 2 ans (Préciser la donnée utilisée) : _____
<input type="checkbox"/> Autres (Précisez) : _____



Fiche de caractérisation des milieux hydriques dans le cadre d'une demande d'analyse d'autorisation
environnementale

Section 1 - IDENTIFICATION

Numéro de station d'inventaire : CE661, SH1 Points GPS (début) : -72.429274 ; 46.647519 Points GPS (fin) : -72.429274 ; 46.647519 Système de référence : WGS84	Date : 2025-06-06 Nom évaluateur(s) : Simon Larouche , Yaneck Branchaud
---	--

Section 2 - DESCRIPTION GÉNÉRALE DU SITE

Type de milieu : ☒ Cours d'eau ☐ Lac ☐ Fossé ☐ Inexistant

Sous type : ☒ Littoral ☒ Rive ☐ Zone inondable ☐ Côtier ou marin

Hydronyme (si connue) : 661

Connectivité : ☐ Fossés ☐ Lac ☒ Cours d'eau permanent

☐ Cours d'eau intermittent ☐ Milieux humides (précisez le type) : _____

Emplacement dans le bassin versant : ☐ En amont ☐ En aval ☒ Au milieu ☐ Autre : _____

Nom du bassin versant d'ordre 1 : Batiscan

Description du type d'écoulement

Type de tronçon : ☒ homogène ☐ hétérogène

Type d'écoulement : ☒ permanent ☐ intermittent

☐ Aucun écoulement ☐ Souterrain ☐ Ruissellement

Type de lit d'écoulement : ☒ naturel ☐ modifié ☐ anthropique

Obstacles à l'écoulement : ☐ oui ☒ non Précisez : _____

Présence de structures anthropiques : ☐ oui ☒ non Précisez : _____

Section 3 - RIVE

Description : T1	Rive droite	Rive gauche
Érosion :	Aucune	Aucune
Perturbations en rive :	Non	Non
Types de perturbation :	NA	NA
Pente de la rive (%)	9	12
Hauteur du talus (m)	0.9	1.2
Présence de végétation (%)		
Arborescentes :	0	0
Arbustives :	90	20
Herbacées :	65	90
Recouvrement végétale naturelle (%) :	<input type="checkbox"/> 0-66 <input checked="" type="checkbox"/> plus de 66	<input checked="" type="checkbox"/> 0-66 <input type="checkbox"/> plus de 66
Sol perturbé ou végétation absente (%) :	<input checked="" type="checkbox"/> 0-66 <input type="checkbox"/> plus de 66	<input checked="" type="checkbox"/> 0-66 <input type="checkbox"/> plus de 66
Végétation herbacée coupée (%) :	<input checked="" type="checkbox"/> 0-33 <input type="checkbox"/> plus de 33	<input checked="" type="checkbox"/> 0-33 <input type="checkbox"/> plus de 33



Section 4 - LITTORAL

Mesure morphométrique et SH1, T1 érosion

Largeur moy. de l'eau du jour (m) :	0.3	Profondeur moy. de l'eau (m) :	0.09
Largeur limite du littoral (m) :	1.1	Pente longitudinale (%) :	0-2%
Vitesse du courant (m/s) :	0.09	Présence d'érosion du lit :	<input type="checkbox"/> oui <input checked="" type="checkbox"/> non
État de la berge en rive droite :	<input type="checkbox"/> Érosion	<input type="checkbox"/> Accumulation de sédiment	<input checked="" type="checkbox"/> Stabilité
État de la berge en rive gauche :	<input type="checkbox"/> Érosion	<input type="checkbox"/> Accumulation de sédiment	<input checked="" type="checkbox"/> Stabilité

Organisation du lit :

<input type="checkbox"/> Linéaire	<input type="checkbox"/> Méandreux	<input type="checkbox"/> Encaissé (canyon)
<input checked="" type="checkbox"/> Sinueux	<input type="checkbox"/> Plusieurs chenaux	<input type="checkbox"/> Perturbé (précisez) : _____

Style fluvial du tronçon :

<input type="checkbox"/> Marches cuvettes	<input type="checkbox"/> Dunes et rides
<input checked="" type="checkbox"/> Lit plat	<input type="checkbox"/> Seuils mouilles
<input type="checkbox"/> Cascades	

Composition du littoral (%) : T1.S1

Argile : 88	Gravier : 0	Roc : 0	
Limon : 0	Galets : 0	Caillou : 0	Matière organique : 3
Sable : 9	Blocs : 0	Gros blocs : 0	
Plantes émergeantes : 0	Plantes flottantes : 0	Plantes submergées : 0	Total de recouvrement : 0
Présence d'espèces exotiques envahissantes : <input type="checkbox"/> oui <input checked="" type="checkbox"/> non Précisez : _____			
Présence de bois mort : <input checked="" type="checkbox"/> oui <input type="checkbox"/> non			



Section 7 - HABITATS PARTICULIERS

Potentiel d'espèces vulnérables ou menacées :	<input type="checkbox"/> oui	<input checked="" type="checkbox"/> non	Précisez : _____	
Habitat du poisson :	<input checked="" type="checkbox"/> oui	<input type="checkbox"/> non	Précisez : _____	
Potentiel d'utilisation par le poisson :	<input checked="" type="checkbox"/> oui	<input type="checkbox"/> non	<input type="checkbox"/> Frayère	<input checked="" type="checkbox"/> Aire d'alimentation
Espèces fauniques observées :	<input type="checkbox"/> oui	<input checked="" type="checkbox"/> non	<input checked="" type="checkbox"/> Abri	<input type="checkbox"/> Autres : _____
Aménagements fauniques présents :	<input type="checkbox"/> oui	<input checked="" type="checkbox"/> non	Précisez : _____	

Section 8 - Méthode utilisé pour la détermination de la limite du littoral :

<input type="checkbox"/> Côte maximale de l'ouvrage hydraulique (Précisez lequel) :	_____
<input type="checkbox"/> Méthode éco-géomorphogique	
<input type="checkbox"/> Sommet de l'ouvrage de soutènement (Précisez lequel) :	_____
<input checked="" type="checkbox"/> Méthode botanique experte ou biophysique	
<input type="checkbox"/> Limite des inondations d'une crue de récurrence 2 ans (Préciser la donnée utilisée) :	_____
<input type="checkbox"/> Autres (Précisez) :	_____





Fiche de caractérisation des milieux hydriques dans le cadre d'une demande d'analyse d'autorisation
environnementale

Section 1 - IDENTIFICATION

Numéro de station d'inventaire : CE662, SH1 Points GPS (début) : -72.431883 ; 46.649863 Points GPS (fin) : -72.432023 ; 46.649778 Système de référence : WGS84	Date : 2025-06-06 Nom évaluateur(s) : Simon Larouche , Yaneck Branchaud
---	--

Section 2 - DESCRIPTION GÉNÉRALE DU SITE

Type de milieu : <input checked="" type="checkbox"/> Cours d'eau <input type="checkbox"/> Lac <input type="checkbox"/> Fossé <input type="checkbox"/> Inexistant Sous type : <input checked="" type="checkbox"/> Littoral <input checked="" type="checkbox"/> Rive <input type="checkbox"/> Zone inondable <input type="checkbox"/> Côtier ou marin Hydronyme (si connue) : <u>662</u> Connectivité : <input type="checkbox"/> Fossés <input type="checkbox"/> Lac <input checked="" type="checkbox"/> Cours d'eau permanent <input type="checkbox"/> Cours d'eau intermittent <input type="checkbox"/> Milieux humides (précisez le type) : _____ Emplacement dans le bassin versant : <input type="checkbox"/> En amont <input type="checkbox"/> En aval <input checked="" type="checkbox"/> Au milieu <input type="checkbox"/> Autre : _____ Nom du bassin versant d'ordre 1 : <u>Batiscan</u>

Description du type d'écoulement			
Type de tronçon :	<input checked="" type="checkbox"/> homogène	<input type="checkbox"/> hétérogène	
Type d'écoulement :	<input type="checkbox"/> permanent	<input checked="" type="checkbox"/> intermittent	
	<input type="checkbox"/> Aucun écoulement	<input type="checkbox"/> Souterrain	<input type="checkbox"/> Ruissellement
Type de lit d'écoulement :	<input type="checkbox"/> naturel	<input type="checkbox"/> modifié	<input checked="" type="checkbox"/> anthropique
Obstacles à l'écoulement :		<input type="checkbox"/> oui <input checked="" type="checkbox"/> non	Précisez : _____
Présence de structures anthropiques :		<input type="checkbox"/> oui <input checked="" type="checkbox"/> non	Précisez : _____

Section 3 - RIVE

Description : T1	Rive droite	Rive gauche
Érosion :	Oui	Oui
Perturbations en rive :	Non	Non
Types de perturbation :	NA	NA
Pente de la rive (%)	17	17
Hauteur du talus (m)	1.7	1.7
Présence de végétation (%)		
Arborescentes :	80	80
Arbustives :	10	10
Herbacées :	90	90
Recouvrement végétale naturelle (%) :	<input type="checkbox"/> 0-66 <input checked="" type="checkbox"/> plus de 66	<input type="checkbox"/> 0-66 <input checked="" type="checkbox"/> plus de 66
Sol perturbé ou végétation absente (%) :	<input checked="" type="checkbox"/> 0-66 <input type="checkbox"/> plus de 66	<input checked="" type="checkbox"/> 0-66 <input type="checkbox"/> plus de 66
Végétation herbacée coupée (%) :	<input checked="" type="checkbox"/> 0-33 <input type="checkbox"/> plus de 33	<input checked="" type="checkbox"/> 0-33 <input type="checkbox"/> plus de 33



Section 4 - LITTORAL

Mesure morphométrique et érosion SH1, T1

Largeur moy. de l'eau du jour (m) :	0.3	Profondeur moy. de l'eau (m) :	0.03
Largeur limite du littoral (m) :	1	Pente longitudinale (%) :	0-2%
Vitesse du courant (m/s) :	0.1	Présence d'érosion du lit :	<input type="checkbox"/> oui <input checked="" type="checkbox"/> non
État de la berge en rive droite :	<input type="checkbox"/> Érosion	<input type="checkbox"/> Accumulation de sédiment	<input checked="" type="checkbox"/> Stabilité
État de la berge en rive gauche :	<input checked="" type="checkbox"/> Érosion	<input type="checkbox"/> Accumulation de sédiment	<input type="checkbox"/> Stabilité

Organisation du lit :

<input type="checkbox"/> Linéaire	<input type="checkbox"/> Méandreuse	<input type="checkbox"/> Encaissé (canyon)
<input type="checkbox"/> Sinueux	<input type="checkbox"/> Plusieurs chenaux	<input checked="" type="checkbox"/> Perturbé (précisez) : Rectifié

Style fluvial du tronçon :

<input type="checkbox"/> Marches cuvettes	<input type="checkbox"/> Dunes et rides
<input checked="" type="checkbox"/> Lit plat	<input type="checkbox"/> Seuils mouilles
<input type="checkbox"/> Cascades	

Composition du littoral (%) : T1.S1

Argile : 0	Gravier : 0	Roc : 0	
Limon : 0	Galets : 0	Caillou : 0	Matière organique : 30
Sable : 70	Blocs : 0	Gros blocs : 0	
Plantes émergentes : 0	Plantes flottantes : 0	Plantes submergées : 0	Total de recouvrement : 0
Présence d'espèces exotiques envahissantes : <input type="checkbox"/> oui <input checked="" type="checkbox"/> non Précisez : _____			
Présence de bois mort : <input type="checkbox"/> oui <input checked="" type="checkbox"/> non			



Section 7 - HABITATS PARTICULIERS

Potentiel d'espèces vulnérables ou menacées :	<input type="checkbox"/> oui	<input checked="" type="checkbox"/> non	Précisez : _____		
Habitat du poisson :	<input checked="" type="checkbox"/> oui	<input type="checkbox"/> non	Précisez : _____		
Potentiel d'utilisation par le poisson :	<input type="checkbox"/> oui	<input checked="" type="checkbox"/> non	<input type="checkbox"/> Frayère	<input type="checkbox"/> Aire d'alimentation	<input type="checkbox"/> Abri
Espèces fauniques observées :	<input type="checkbox"/> oui	<input checked="" type="checkbox"/> non	<input type="checkbox"/> Autres : _____		
Aménagements fauniques présents :	<input type="checkbox"/> oui	<input checked="" type="checkbox"/> non	Précisez : _____		

Section 8 - Méthode utilisé pour la détermination de la limite du littoral :

<input type="checkbox"/> Côte maximale de l'ouvrage hydraulique (Précisez lequel) :	_____
<input type="checkbox"/> Méthode éco-géomorphogique	
<input type="checkbox"/> Sommet de l'ouvrage de soutènement (Précisez lequel) :	_____
<input checked="" type="checkbox"/> Méthode botanique experte ou biophysique	
<input type="checkbox"/> Limite des inondations d'une crue de récurrence 2 ans (Préciser la donnée utilisée) :	_____
<input type="checkbox"/> Autres (Précisez) :	_____





Fiche de caractérisation des milieux hydriques dans le cadre d'une demande d'analyse d'autorisation
environnementale

Section 1 - IDENTIFICATION

Numéro de station d'inventaire : CE663, SH1 Points GPS (début) : -72.433173 ; 46.651035 Points GPS (fin) : -72.433174 ; 46.651041 Système de référence : WGS84	Date : 2025-06-06 Nom évaluateur(s) : Simon Larouche , Yaneck Branchaud
---	--

Section 2 - DESCRIPTION GÉNÉRALE DU SITE

Type de milieu : <input checked="" type="checkbox"/> Cours d'eau <input type="checkbox"/> Lac <input type="checkbox"/> Fossé <input type="checkbox"/> Inexistant Sous type : <input checked="" type="checkbox"/> Littoral <input checked="" type="checkbox"/> Rive <input type="checkbox"/> Zone inondable <input type="checkbox"/> Côtier ou marin Hydronyme (si connue) : <u>663</u> Connectivité : <input type="checkbox"/> Fossés <input type="checkbox"/> Lac <input checked="" type="checkbox"/> Cours d'eau permanent <input type="checkbox"/> Cours d'eau intermittent <input type="checkbox"/> Milieux humides (précisez le type) : _____ Emplacement dans le bassin versant : <input type="checkbox"/> En amont <input type="checkbox"/> En aval <input checked="" type="checkbox"/> Au milieu <input type="checkbox"/> Autre : _____ Nom du bassin versant d'ordre 1 : <u>Batiscan</u>

Description du type d'écoulement			
Type de tronçon :	<input checked="" type="checkbox"/> homogène	<input type="checkbox"/> hétérogène	
Type d'écoulement :	<input type="checkbox"/> permanent	<input checked="" type="checkbox"/> intermittent	
	<input type="checkbox"/> Aucun écoulement	<input type="checkbox"/> Souterrain	<input type="checkbox"/> Ruissellement
Type de lit d'écoulement :	<input checked="" type="checkbox"/> naturel	<input type="checkbox"/> modifié	<input type="checkbox"/> anthropique
Obstacles à l'écoulement :		<input type="checkbox"/> oui <input checked="" type="checkbox"/> non	Précisez : _____
Présence de structures anthropiques :		<input type="checkbox"/> oui <input checked="" type="checkbox"/> non	Précisez : _____

Section 3 - RIVE

Description : T1	Rive droite	Rive gauche
Érosion :	Aucune	Aucune
Perturbations en rive :	Non	Non
Types de perturbation :	NA	NA
Pente de la rive (%)	10	10
Hauteur du talus (m)	1	1
Présence de végétation (%)		
Arborescentes :	0	0
Arbustives :	45	45
Herbacées :	85	85
Recouvrement végétale naturelle (%) :	<input type="checkbox"/> 0-66 <input checked="" type="checkbox"/> plus de 66	<input type="checkbox"/> 0-66 <input checked="" type="checkbox"/> plus de 66
Sol perturbé ou végétation absente (%) :	<input checked="" type="checkbox"/> 0-66 <input type="checkbox"/> plus de 66	<input checked="" type="checkbox"/> 0-66 <input type="checkbox"/> plus de 66
Végétation herbacée coupée (%) :	<input checked="" type="checkbox"/> 0-33 <input type="checkbox"/> plus de 33	<input checked="" type="checkbox"/> 0-33 <input type="checkbox"/> plus de 33



Section 4 - LITTORAL

Mesure morphométrique et SH1, T1 érosion

Largeur moy. de l'eau du jour (m) :	.5	Profondeur moy. de l'eau (m) :	0.05
Largeur limite du littoral (m) :	1.1	Pente longitudinale (%) :	0-2%
Vitesse du courant (m/s) :	0.04	Présence d'érosion du lit :	<input type="checkbox"/> oui <input checked="" type="checkbox"/> non
État de la berge en rive droite :	<input type="checkbox"/> Érosion	<input type="checkbox"/> Accumulation de sédiment	<input checked="" type="checkbox"/> Stabilité
État de la berge en rive gauche :	<input type="checkbox"/> Érosion	<input type="checkbox"/> Accumulation de sédiment	<input checked="" type="checkbox"/> Stabilité

Organisation du lit :

<input type="checkbox"/> Linéaire	<input type="checkbox"/> Méandreux	<input type="checkbox"/> Encaissé (canyon)
<input checked="" type="checkbox"/> Sinueux	<input type="checkbox"/> Plusieurs chenaux	<input type="checkbox"/> Perturbé (précisez) : _____

Style fluvial du tronçon :

<input type="checkbox"/> Marches cuvettes	<input type="checkbox"/> Dunes et rides
<input checked="" type="checkbox"/> Lit plat	<input type="checkbox"/> Seuils mouilles
<input type="checkbox"/> Cascades	

Composition du littoral (%) : T1.S1

Argile : 68	Gravier : 0	Roc : 0	
Limon : 0	Galets : 0	Caillou : 0	Matière organique : 17
Sable : 15	Blocs : 0	Gros blocs : 0	
Plantes émergeantes : 100	Plantes flottantes : 0	Plantes submergées : 0	Total de recouvrement : 100
Présence d'espèces exotiques envahissantes : <input type="checkbox"/> oui <input checked="" type="checkbox"/> non Précisez : _____			
Présence de bois mort : <input checked="" type="checkbox"/> oui <input type="checkbox"/> non			



Section 7 - HABITATS PARTICULIERS

Potentiel d'espèces vulnérables ou menacées :	<input type="checkbox"/> oui	<input checked="" type="checkbox"/> non	Précisez : _____
Habitat du poisson :	<input checked="" type="checkbox"/> oui	<input type="checkbox"/> non	Précisez : _____
Potentiel d'utilisation par le poisson :	<input checked="" type="checkbox"/> oui	<input type="checkbox"/> non	<input type="checkbox"/> Frayère <input checked="" type="checkbox"/> Aire d'alimentation <input checked="" type="checkbox"/> Abri <input type="checkbox"/> Autres : _____
Espèces fauniques observées :	<input type="checkbox"/> oui	<input checked="" type="checkbox"/> non	Précisez : _____
Aménagements fauniques présents :	<input type="checkbox"/> oui	<input checked="" type="checkbox"/> non	Précisez : _____

Section 8 - Méthode utilisé pour la détermination de la limite du littoral :

<input type="checkbox"/> Côte maximale de l'ouvrage hydraulique (Précisez lequel) : _____
<input type="checkbox"/> Méthode éco-géomorphogique
<input type="checkbox"/> Sommet de l'ouvrage de soutènement (Précisez lequel) :
<input checked="" type="checkbox"/> Méthode botanique experte ou biophysique
<input type="checkbox"/> Limite des inondations d'une crue de récurrence 2 ans (Préciser la donnée utilisée) : _____
<input type="checkbox"/> Autres (Précisez) : _____





Fiche de caractérisation des milieux hydriques dans le cadre d'une demande d'analyse d'autorisation
environnementale

Section 1 - IDENTIFICATION

Numéro de station d'inventaire : CE664, SH1 Points GPS (début) : -72.413122 ; 46.763092 Points GPS (fin) : -72.414234 ; 46.762290 Système de référence : WGS84	Date : 2025-06-09 Nom évaluateur(s) : Jonathan Blouin , Yaneck Branchaud
---	---

Section 2 - DESCRIPTION GÉNÉRALE DU SITE

Type de milieu : <input checked="" type="checkbox"/> Cours d'eau <input type="checkbox"/> Lac <input type="checkbox"/> Fossé <input type="checkbox"/> Inexistant Sous type : <input checked="" type="checkbox"/> Littoral <input checked="" type="checkbox"/> Rive <input type="checkbox"/> Zone inondable <input type="checkbox"/> Côtier ou marin Hydronyme (si connue) : 664 Connectivité : <input checked="" type="checkbox"/> Fossés <input type="checkbox"/> Lac <input type="checkbox"/> Cours d'eau permanent <input type="checkbox"/> Cours d'eau intermittent <input checked="" type="checkbox"/> Milieux humides (précisez le type) : _____ Emplacement dans le bassin versant : <input type="checkbox"/> En amont <input type="checkbox"/> En aval <input checked="" type="checkbox"/> Au milieu <input type="checkbox"/> Autre : _____ Nom du bassin versant d'ordre 1 : Batiscan
--

Description du type d'écoulement Type de tronçon : <input checked="" type="checkbox"/> homogène <input type="checkbox"/> hétérogène Type d'écoulement : <input type="checkbox"/> permanent <input checked="" type="checkbox"/> intermittent <input type="checkbox"/> Aucun écoulement <input type="checkbox"/> Souterrain <input type="checkbox"/> Ruissellement Type de lit d'écoulement : <input type="checkbox"/> naturel <input type="checkbox"/> modifié <input checked="" type="checkbox"/> anthropique Obstacles à l'écoulement : <input type="checkbox"/> oui <input checked="" type="checkbox"/> non Précisez : _____ Présence de structures anthropiques : <input type="checkbox"/> oui <input checked="" type="checkbox"/> non Précisez : _____



Section 3 - RIVE

Description : T1	Rive droite	Rive gauche
Érosion :	Aucune	Aucune
Perturbations en rive :	oui	oui
Types de perturbation :	Chemin	Agricole
Pente de la rive (%)	10	8
Hauteur du talus (m)	1	0.8
Présence de végétation (%)		
Arborescentes :	0	0
Arbustives :	5	5
Herbacées :	20	50
Recouvrement végétale naturelle (%) :	<input checked="" type="checkbox"/> 0-66 <input type="checkbox"/> plus de 66	<input checked="" type="checkbox"/> 0-66 <input type="checkbox"/> plus de 66
Sol perturbé ou végétation absente (%) :	<input type="checkbox"/> 0-66 <input checked="" type="checkbox"/> plus de 66	<input type="checkbox"/> 0-66 <input checked="" type="checkbox"/> plus de 66
Végétation herbacée coupée (%) :	<input checked="" type="checkbox"/> 0-33 <input type="checkbox"/> plus de 33	<input type="checkbox"/> 0-33 <input checked="" type="checkbox"/> plus de 33
Description : T2	Rive droite	Rive gauche
Érosion :	Aucune	null
Perturbations en rive :	Non	null
Types de perturbation :	NA	NA
Pente de la rive (%)	6	NA
Hauteur du talus (m)	0.6	NA
Présence de végétation (%)		
Arborescentes :	70	0
Arbustives :	70	0
Herbacées :	7	0
Recouvrement végétale naturelle (%) :	<input type="checkbox"/> 0-66 <input checked="" type="checkbox"/> plus de 66	<input type="checkbox"/> 0-66 <input type="checkbox"/> plus de 66
Sol perturbé ou végétation absente (%) :	<input checked="" type="checkbox"/> 0-66 <input type="checkbox"/> plus de 66	<input type="checkbox"/> 0-66 <input type="checkbox"/> plus de 66
Végétation herbacée coupée (%) :	<input checked="" type="checkbox"/> 0-33 <input type="checkbox"/> plus de 33	<input type="checkbox"/> 0-33 <input type="checkbox"/> plus de 33

Section 4 - LITTORAL

Mesure morphométrique et érosion SH1, T1

Largeur moy. de l'eau du jour (m) : 0.1 Profondeur moy. de l'eau (m) : 0
 Largeur limite du littoral (m) : 1.25 Pente longitudinale (%) : 0-2%
 Vitesse du courant (m/s) : 0 Présence d'érosion du lit : ☐ oui ☒ non
 État de la berge en rive droite : ☐ Érosion ☐ Accumulation de sédiment ☒ Stabilité
 État de la berge en rive gauche : ☐ Érosion ☐ Accumulation de sédiment ☒ Stabilité

Mesure morphométrique et érosion SH1, T2

Largeur moy. de l'eau du jour (m) : Profondeur moy. de l'eau (m) :
 Largeur limite du littoral (m) : Pente longitudinale (%) : 0-2%
 Vitesse du courant (m/s) : Présence d'érosion du lit : ☐ oui ☐ non
 État de la berge en rive droite : ☐ Érosion ☐ Accumulation de sédiment ☒ Stabilité
 État de la berge en rive gauche : ☐ Érosion ☐ Accumulation de sédiment ☒ Stabilité

Organisation du lit :

☐ Linéaire ☐ Méandreux ☐ Encaissé (canyon)
☐ Sinueux ☐ Plusieurs chenaux ☒ Perturbé (précisez) : Rectifié

Style fluvial du tronçon :

☐ Marches cuvettes ☐ Dunes et rides
☒ Lit plat ☐ Seuils mouilles
☐ Cascades

Composition du littoral (%) : T1.S1

Argile : 15 Gravier : 0 Roc : 0
 Limon : 0 Galets : 0 Caillou : 0 Matière organique : 80
 Sable : 5 Blocs : 0 Gros blocs : 0
 Plantes émergeantes : 15 Plantes flottantes : 0 Plantes submergées : 0 Total de recouvrement : 15
 Présence d'espèces exotiques envahissantes : ☐ oui ☒ non Précisez :
 Présence de bois mort : ☐ oui ☒ non



Section 7 - HABITATS PARTICULIERS

Potentiel d'espèces vulnérables ou menacées :	<input type="checkbox"/> oui	<input checked="" type="checkbox"/> non	Précisez : _____		
Habitat du poisson :	<input checked="" type="checkbox"/> oui	<input type="checkbox"/> non	Précisez : _____		
Potentiel d'utilisation par le poisson :	<input type="checkbox"/> oui	<input checked="" type="checkbox"/> non	<input type="checkbox"/> Frayère	<input type="checkbox"/> Aire d'alimentation	<input type="checkbox"/> Abri
Espèces fauniques observées :	<input type="checkbox"/> oui	<input checked="" type="checkbox"/> non	<input type="checkbox"/> Autres : _____		
Aménagements fauniques présents :	<input type="checkbox"/> oui	<input checked="" type="checkbox"/> non	Précisez : _____		

Section 8 - Méthode utilisé pour la détermination de la limite du littoral :

<input type="checkbox"/> Côte maximale de l'ouvrage hydraulique (Précisez lequel) :	_____
<input type="checkbox"/> Méthode éco-géomorphogique	
<input type="checkbox"/> Sommet de l'ouvrage de soutènement (Précisez lequel) :	
<input checked="" type="checkbox"/> Méthode botanique experte ou biophysique	
<input type="checkbox"/> Limite des inondations d'une crue de récurrence 2 ans (Préciser la donnée utilisée) :	_____
<input type="checkbox"/> Autres (Précisez) :	_____

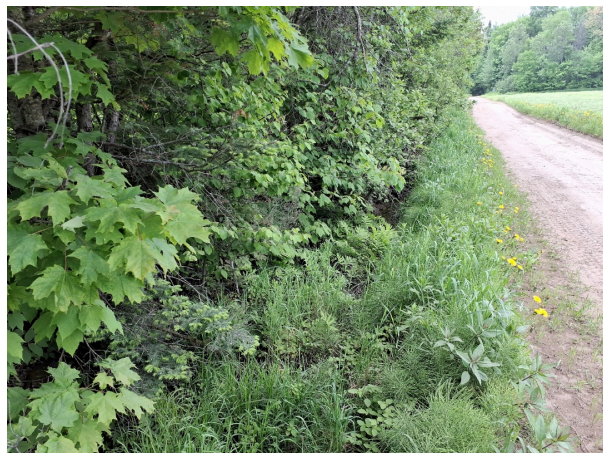



Fiche de caractérisation des milieux hydriques dans le cadre d'une demande d'analyse d'autorisation
environnementale

Section 1 - IDENTIFICATION

Numéro de station d'inventaire : CE665, SH1 Points GPS (début) : -72.457336 ; 46.671124 Points GPS (fin) : -72.457535 ; 46.670716 Système de référence : WGS84	Date : 2025-06-17 Nom évaluateur(s) : Laurence Denis , Vincent Liboiron
---	--

Section 2 - DESCRIPTION GÉNÉRALE DU SITE

Type de milieu : <input checked="" type="checkbox"/> Cours d'eau <input type="checkbox"/> Lac <input type="checkbox"/> Fossé <input type="checkbox"/> Inexistant Sous type : <input checked="" type="checkbox"/> Littoral <input checked="" type="checkbox"/> Rive <input type="checkbox"/> Zone inondable <input type="checkbox"/> Côtier ou marin Hydronyme (si connue) : 665 Connectivité : <input checked="" type="checkbox"/> Fossés <input type="checkbox"/> Lac <input type="checkbox"/> Cours d'eau permanent <input type="checkbox"/> Cours d'eau intermittent <input type="checkbox"/> Milieux humides (précisez le type) : _____ Emplacement dans le bassin versant : <input type="checkbox"/> En amont <input type="checkbox"/> En aval <input checked="" type="checkbox"/> Au milieu <input type="checkbox"/> Autre : _____ Nom du bassin versant d'ordre 1 : Sainte-Anne
--

Description du type d'écoulement Type de tronçon : <input checked="" type="checkbox"/> homogène <input type="checkbox"/> hétérogène Type d'écoulement : <input type="checkbox"/> permanent <input checked="" type="checkbox"/> intermittent <input type="checkbox"/> Aucun écoulement <input type="checkbox"/> Souterrain <input type="checkbox"/> Ruissellement Type de lit d'écoulement : <input type="checkbox"/> naturel <input type="checkbox"/> modifié <input checked="" type="checkbox"/> anthropique Obstacles à l'écoulement : <input type="checkbox"/> oui <input checked="" type="checkbox"/> non Précisez : _____ Présence de structures anthropiques : <input checked="" type="checkbox"/> oui <input type="checkbox"/> non Précisez : Ponceau

Section 3 - RIVE

Description : T1	Rive droite	Rive gauche
Érosion :	Aucune	Aucune
Perturbations en rive :	oui	oui
Types de perturbation :	Bâtiment,Agricole	chemin
Pente de la rive (%)	20	20
Hauteur du talus (m)	2	2
Présence de végétation (%)		
Arborescentes :	0	0
Arbustives :	0	5
Herbacées :	25	48
Recouvrement végétale naturelle (%) :	<input checked="" type="checkbox"/> 0-66 <input type="checkbox"/> plus de 66	<input checked="" type="checkbox"/> 0-66 <input type="checkbox"/> plus de 66
Sol perturbé ou végétation absente (%) :	<input type="checkbox"/> 0-66 <input checked="" type="checkbox"/> plus de 66	<input type="checkbox"/> 0-66 <input checked="" type="checkbox"/> plus de 66
Végétation herbacée coupée (%) :	<input type="checkbox"/> 0-33 <input checked="" type="checkbox"/> plus de 33	<input type="checkbox"/> 0-33 <input checked="" type="checkbox"/> plus de 33



Section 4 - LITTORAL

Mesure morphométrique et SH1, T1 érosion

Largeur moy. de l'eau du jour (m) :	0.4	Profondeur moy. de l'eau (m) :	0.02
Largeur limite du littoral (m) :	1.5	Pente longitudinale (%) :	0-2%
Vitesse du courant (m/s) :	0.01	Présence d'érosion du lit :	<input type="checkbox"/> oui <input checked="" type="checkbox"/> non
État de la berge en rive droite :	<input type="checkbox"/> Érosion	<input type="checkbox"/> Accumulation de sédiment	<input checked="" type="checkbox"/> Stabilité
État de la berge en rive gauche :	<input type="checkbox"/> Érosion	<input type="checkbox"/> Accumulation de sédiment	<input checked="" type="checkbox"/> Stabilité

Organisation du lit :

<input type="checkbox"/> Linéaire	<input type="checkbox"/> Méandreux	<input type="checkbox"/> Encaissé (canyon)
<input type="checkbox"/> Sinueux	<input type="checkbox"/> Plusieurs chenaux	<input checked="" type="checkbox"/> Perturbé (précisez) : Rectifié

Style fluvial du tronçon :

<input type="checkbox"/> Marches cuvettes	<input type="checkbox"/> Dunes et rides
<input checked="" type="checkbox"/> Lit plat	<input type="checkbox"/> Seuils mouilles
<input type="checkbox"/> Cascades	

Composition du littoral (%) : T1.S1

Argile : 40	Gravier : 0	Roc : 0	
Limon : 0	Galets : 0	Caillou : 0	Matière organique : 10
Sable : 50	Blocs : 0	Gros blocs : 0	
Plantes émergeantes : 15	Plantes flottantes : 0	Plantes submergées : 0	Total de recouvrement : 15
Présence d'espèces exotiques envahissantes : <input type="checkbox"/> oui <input checked="" type="checkbox"/> non Précisez : _____			
Présence de bois mort : <input type="checkbox"/> oui <input checked="" type="checkbox"/> non			



Section 7 - HABITATS PARTICULIERS

Potentiel d'espèces vulnérables ou menacées :	<input type="checkbox"/> oui	<input checked="" type="checkbox"/> non	Précisez : _____		
Habitat du poisson :	<input checked="" type="checkbox"/> oui	<input type="checkbox"/> non	Précisez : _____		
Potentiel d'utilisation par le poisson :	<input type="checkbox"/> oui	<input checked="" type="checkbox"/> non	<input type="checkbox"/> Frayère	<input type="checkbox"/> Aire d'alimentation	<input type="checkbox"/> Abri
Espèces fauniques observées :	<input type="checkbox"/> oui	<input checked="" type="checkbox"/> non	<input type="checkbox"/> Autres : _____		
Aménagements fauniques présents :	<input type="checkbox"/> oui	<input checked="" type="checkbox"/> non	Précisez : _____		

Section 8 - Méthode utilisé pour la détermination de la limite du littoral :

<input type="checkbox"/> Côte maximale de l'ouvrage hydraulique (Précisez lequel) :	_____
<input type="checkbox"/> Méthode éco-géomorphogique	
<input type="checkbox"/> Sommet de l'ouvrage de soutènement (Précisez lequel) :	_____
<input checked="" type="checkbox"/> Méthode botanique experte ou biophysique	
<input type="checkbox"/> Limite des inondations d'une crue de récurrence 2 ans (Préciser la donnée utilisée) :	_____
<input type="checkbox"/> Autres (Précisez) :	_____





Fiche de caractérisation des milieux hydriques dans le cadre d'une demande d'analyse d'autorisation
environnementale

Section 1 - IDENTIFICATION

Numéro de station d'inventaire : CE666, SH1 Points GPS (début) : -72.453191 ; 46.668032 Points GPS (fin) : -72.453677 ; 46.667415 Système de référence : WGS84	Date : 2025-06-17 Nom évaluateur(s) : Laurence Denis , Vincent Liboiron
---	--

Section 2 - DESCRIPTION GÉNÉRALE DU SITE

Type de milieu : <input checked="" type="checkbox"/> Cours d'eau <input type="checkbox"/> Lac <input type="checkbox"/> Fossé <input type="checkbox"/> Inexistant Sous type : <input checked="" type="checkbox"/> Littoral <input checked="" type="checkbox"/> Rive <input type="checkbox"/> Zone inondable <input type="checkbox"/> Côtier ou marin Hydronyme (si connue) : 666 Connectivité : <input checked="" type="checkbox"/> Fossés <input type="checkbox"/> Lac <input type="checkbox"/> Cours d'eau permanent <input checked="" type="checkbox"/> Cours d'eau intermittent <input type="checkbox"/> Milieux humides (précisez le type) : _____ Emplacement dans le bassin versant : <input type="checkbox"/> En amont <input type="checkbox"/> En aval <input checked="" type="checkbox"/> Au milieu <input type="checkbox"/> Autre : _____ Nom du bassin versant d'ordre 1 : Sainte-Anne

Description du type d'écoulement			
Type de tronçon :	<input checked="" type="checkbox"/> homogène	<input type="checkbox"/> hétérogène	
Type d'écoulement :	<input checked="" type="checkbox"/> permanent	<input type="checkbox"/> intermittent	
	<input type="checkbox"/> Aucun écoulement	<input type="checkbox"/> Souterrain	<input type="checkbox"/> Ruissellement
Type de lit d'écoulement :	<input checked="" type="checkbox"/> naturel	<input type="checkbox"/> modifié	<input type="checkbox"/> anthropique
Obstacles à l'écoulement :		<input type="checkbox"/> oui <input checked="" type="checkbox"/> non	Précisez : _____
Présence de structures anthropiques :		<input checked="" type="checkbox"/> oui <input type="checkbox"/> non	Précisez : Ponceau

Section 3 - RIVE

Description : T1	Rive droite	Rive gauche
Érosion :	Oui	Oui
Perturbations en rive :	Non	Non
Types de perturbation :	NA	NA
Pente de la rive (%)	40	40
Hauteur du talus (m)	4	4
Présence de végétation (%)		
Arborescentes :	2	2
Arbustives :	15	15
Herbacées :	100	100
Recouvrement végétale naturelle (%) :	<input type="checkbox"/> 0-66 <input checked="" type="checkbox"/> plus de 66	<input type="checkbox"/> 0-66 <input checked="" type="checkbox"/> plus de 66
Sol perturbé ou végétation absente (%) :	<input checked="" type="checkbox"/> 0-66 <input type="checkbox"/> plus de 66	<input checked="" type="checkbox"/> 0-66 <input type="checkbox"/> plus de 66
Végétation herbacée coupée (%) :	<input checked="" type="checkbox"/> 0-33 <input type="checkbox"/> plus de 33	<input checked="" type="checkbox"/> 0-33 <input type="checkbox"/> plus de 33
Description : T2	Rive droite	Rive gauche
Érosion :	Aucune	Aucune
Perturbations en rive :	Non	Non
Types de perturbation :	NA	NA
Pente de la rive (%)	10	10
Hauteur du talus (m)	1	1
Présence de végétation (%)		
Arborescentes :	70	70
Arbustives :	20	20
Herbacées :	30	30
Recouvrement végétale naturelle (%) :	<input type="checkbox"/> 0-66 <input checked="" type="checkbox"/> plus de 66	<input type="checkbox"/> 0-66 <input checked="" type="checkbox"/> plus de 66
Sol perturbé ou végétation absente (%) :	<input checked="" type="checkbox"/> 0-66 <input type="checkbox"/> plus de 66	<input checked="" type="checkbox"/> 0-66 <input type="checkbox"/> plus de 66
Végétation herbacée coupée (%) :	<input checked="" type="checkbox"/> 0-33 <input type="checkbox"/> plus de 33	<input checked="" type="checkbox"/> 0-33 <input type="checkbox"/> plus de 33



Section 4 - LITTORAL

Mesure morphométrique et érosion SH1, T1

Largeur moy. de l'eau du jour (m) : 2 _____ Profondeur moy. de l'eau (m) : 0.08 _____
 Largeur limite du littoral (m) : 4.5 _____ Pente longitudinale (%) : 0-2% _____
 Vitesse du courant (m/s) : 0.2 _____ Présence d'érosion du lit : ☐ oui ☒ non
 État de la berge en rive droite : ☐ Érosion ☐ Accumulation de sédiment ☒ Stabilité
 État de la berge en rive gauche : ☐ Érosion ☐ Accumulation de sédiment ☒ Stabilité

Mesure morphométrique et érosion SH1, T2

Largeur moy. de l'eau du jour (m) : _____ Profondeur moy. de l'eau (m) : _____
 Largeur limite du littoral (m) : _____ Pente longitudinale (%) : 0-2% _____
 Vitesse du courant (m/s) : _____ Présence d'érosion du lit : ☐ oui ☐ non
 État de la berge en rive droite : ☐ Érosion ☐ Accumulation de sédiment ☒ Stabilité
 État de la berge en rive gauche : ☐ Érosion ☐ Accumulation de sédiment ☒ Stabilité

Organisation du lit :

☐ Linéaire ☐ Méandreux ☐ Encaissé (canyon)
☒ Sinueux ☐ Plusieurs chenaux ☐ Perturbé (précisez) : _____

Style fluvial du tronçon :

☐ Marches cuvettes ☒ Dunes et rides
☐ Lit plat ☐ Seuils mouilles
☐ Cascades

Composition du littoral (%) : T1.S1

Argile : 15 _____ Gravier : 15 _____ Roc : 0 _____
 Limon : 0 _____ Galets : 20 _____ Caillou : 5 _____ Matière organique : 10 _____
 Sable : 20 _____ Blocs : 15 _____ Gros blocs : 0 _____
 Plantes émergentes : 5 _____ Plantes flottantes : 0 _____ Plantes submergées : 0 _____ Total de recouvrement : 5 _____
 Présence d'espèces exotiques envahissantes : ☐ oui ☒ non Précisez : _____
 Présence de bois mort : ☐ oui ☒ non



Section 7 - HABITATS PARTICULIERS

Potentiel d'espèces vulnérables ou menacées :	<input type="checkbox"/> oui	<input checked="" type="checkbox"/> non	Précisez : _____		
Habitat du poisson :	<input checked="" type="checkbox"/> oui	<input type="checkbox"/> non	Précisez : _____		
Potentiel d'utilisation par le poisson :	<input checked="" type="checkbox"/> oui	<input type="checkbox"/> non	<input type="checkbox"/> Frayère	<input type="checkbox"/> Aire d'alimentation	<input checked="" type="checkbox"/> Abri
Espèces fauniques observées :	<input type="checkbox"/> oui	<input checked="" type="checkbox"/> non	Précisez : _____		
Aménagements fauniques présents :	<input type="checkbox"/> oui	<input checked="" type="checkbox"/> non	Précisez : _____		

Section 8 - Méthode utilisé pour la détermination de la limite du littoral :

<input type="checkbox"/> Côte maximale de l'ouvrage hydraulique (Précisez lequel) :	_____
<input type="checkbox"/> Méthode éco-géomorphogique	
<input type="checkbox"/> Sommet de l'ouvrage de soutènement (Précisez lequel) :	_____
<input checked="" type="checkbox"/> Méthode botanique experte ou biophysique	
<input type="checkbox"/> Limite des inondations d'une crue de récurrence 2 ans (Préciser la donnée utilisée) :	_____
<input type="checkbox"/> Autres (Précisez) :	_____

