

Marécage arborescent T2B-5-D-R-MH481 (T2B-5-D-R-S470a)

Sommaire

| | |
|--|----------------------|
| Végétation typique des milieux humides? : | Non |
| Présence de sols hydromorphes? : | Oui |
| Test d'indicateurs hydrologiques positifs? : | Oui |
| Cette station est-elle un MH? | Oui |
| Type: | Marécage arborescent |
| Note: | |
| - | |



S-2 Compilation des empiètements du Projet optimisé dans les milieux humides

Annexe S-2 – Compilation des empiètements du Projet optimisé dans les milieux humides

| Volet du Projet | Composante associée | Nom de la composante | Classe du milieu humide | Numéro du milieu humide | Méthode de caractérisation | MRC | Priorisation selon le PRMHH | Type d'empiètement | Superficie (ha) | Superficie (m ²) |
|------------------|---------------------|----------------------|--------------------------------|-------------------------|----------------------------|------------|-----------------------------|---|-----------------|------------------------------|
| Centrale solaire | Centrale solaire | S07 | Marécage arborescent | MH-800 | Délimitation au terrain | Shawinigan | Hors PRMHH | Empiètement permanent | 0,001 | 8,380 |
| Centrale solaire | Centrale solaire | S01 | Marais | MH83 | Délimitation au terrain | Shawinigan | Hors PRMHH | Empiètement permanent | 0,036 | 364,659 |
| Centrale solaire | Centrale solaire | S01 | Marécage arborescent | MH79 | Délimitation au terrain | Shawinigan | Hors PRMHH | Modification permanente potentielle (contrôle de la végétation au besoin) | 0,000 | 1,061 |
| Centrale solaire | Centrale solaire | S01 | Marécage arborescent | MH78 | Délimitation au terrain | Shawinigan | Utilisation durable | Empiètement permanent | 0,346 | 3462,368 |
| Centrale solaire | Centrale solaire | S01 | Marécage arborescent | MH78 | Délimitation au terrain | Shawinigan | Utilisation durable | Modification permanente potentielle (contrôle de la végétation au besoin) | 0,478 | 4783,700 |
| Centrale solaire | Centrale solaire | S01 | Marécage arborescent | MH71 | Délimitation au terrain | Shawinigan | Utilisation durable | Modification permanente potentielle (contrôle de la végétation au besoin) | 0,032 | 317,071 |
| Centrale solaire | Centrale solaire | S01 | Marécage arborescent | MH72 | Délimitation au terrain | Shawinigan | Perte anticipée | Empiètement permanent | 3,208 | 32084,799 |
| Centrale solaire | Centrale solaire | S01 | Marécage arborescent | MH72 | Délimitation au terrain | Shawinigan | Perte anticipée | Modification permanente potentielle (contrôle de la végétation au besoin) | 0,216 | 2159,405 |
| Centrale solaire | Centrale solaire | S01 | Marécage arborescent | MH72 | Délimitation au terrain | Shawinigan | Perte anticipée | Modification permanente potentielle (contrôle de la végétation au besoin) | 1,035 | 10347,488 |
| Centrale solaire | Centrale solaire | S01 | Marécage arbustif | MH89 | Délimitation au terrain | Shawinigan | Hors PRMHH | Empiètement permanent | 0,174 | 1735,300 |
| Centrale solaire | Centrale solaire | S01 | Marécage arbustif | MH89 | Délimitation au terrain | Shawinigan | Hors PRMHH | Modification permanente potentielle (contrôle de la végétation au besoin) | 0,043 | 426,449 |
| Centrale solaire | Centrale solaire | S01 | Marécage arbustif | MH75 | Délimitation au terrain | Shawinigan | Perte anticipée | Empiètement permanent | 0,010 | 102,241 |
| Centrale solaire | Centrale solaire | S01 | Marais | MH73 | Délimitation au terrain | Shawinigan | Perte anticipée | Empiètement permanent | 0,027 | 274,528 |
| Centrale solaire | Centrale solaire | S01 | Marais | MH76 | Délimitation au terrain | Shawinigan | Hors PRMHH | Empiètement permanent | 0,005 | 54,855 |
| Centrale solaire | Centrale solaire | S01 | Marécage arborescent | MH77 | Délimitation au terrain | Shawinigan | Hors PRMHH | Empiètement permanent | 0,169 | 1690,722 |
| Centrale solaire | Centrale solaire | S01 | Marécage arborescent | MH74 | Délimitation au terrain | Shawinigan | Perte anticipée | Empiètement permanent | 3,819 | 38190,896 |
| Centrale solaire | Centrale solaire | S01 | Marécage arborescent | MH74 | Délimitation au terrain | Shawinigan | Perte anticipée | Modification permanente potentielle (contrôle de la végétation au besoin) | 0,622 | 6215,919 |
| Centrale solaire | Centrale solaire | S01 | Marécage arbustif | MH88 | Délimitation au terrain | Shawinigan | Perte anticipée | Empiètement permanent | 0,038 | 376,807 |
| Centrale solaire | Centrale solaire | S01 | Marécage arborescent | MH86 | Délimitation au terrain | Shawinigan | Perte anticipée | Empiètement permanent | 0,010 | 101,775 |
| Centrale solaire | Centrale solaire | S01 | Marécage arborescent | MH86 | Délimitation au terrain | Shawinigan | Perte anticipée | Modification permanente potentielle (contrôle de la végétation au besoin) | 0,035 | 354,191 |
| Centrale solaire | Centrale solaire | S01 | Marais | MH93 | Délimitation au terrain | Shawinigan | Perte anticipée | Empiètement permanent | 0,011 | 106,931 |
| Centrale solaire | Centrale solaire | S01 | Marais | MH93 | Délimitation au terrain | Shawinigan | Perte anticipée | Modification permanente potentielle (contrôle de la végétation au besoin) | 0,109 | 1091,333 |
| Centrale solaire | Centrale solaire | S01 | Marais | MH84 | Délimitation au terrain | Shawinigan | Hors PRMHH | Modification permanente potentielle (contrôle de la végétation au besoin) | 0,007 | 69,280 |
| Centrale solaire | Centrale solaire | S01 | Tourbière boisée | MH67 | Délimitation au terrain | Shawinigan | Perte anticipée | Empiètement permanent | 0,174 | 1740,911 |
| Centrale solaire | Centrale solaire | S01 | Tourbière boisée | MH67 | Délimitation au terrain | Shawinigan | Perte anticipée | Modification permanente potentielle (contrôle de la végétation au besoin) | 0,221 | 2209,624 |
| Centrale solaire | Centrale solaire | S01 | Marécage arbustif | MH61 | Délimitation au terrain | Shawinigan | Utilisation durable | Empiètement permanent | 0,000 | 2,987 |
| Centrale solaire | Centrale solaire | S01 | Marécage arbustif | MH61 | Délimitation au terrain | Shawinigan | Utilisation durable | Empiètement temporaire | 0,015 | 145,508 |
| Centrale solaire | Centrale solaire | S01 | Tourbière ouverte minérotrophe | MH63 | Délimitation au terrain | Shawinigan | Utilisation durable | Empiètement permanent | 0,000 | 1,206 |
| Centrale solaire | Centrale solaire | S01 | Tourbière ouverte minérotrophe | MH63 | Délimitation au terrain | Shawinigan | Utilisation durable | Empiètement temporaire | 0,025 | 253,141 |
| Centrale solaire | Centrale solaire | S01 | Marécage arborescent | MH57 | Délimitation au terrain | Shawinigan | Utilisation durable | Empiètement permanent | 0,086 | 861,029 |

| Volet du Projet | Composante associée | Nom de la composante | Classe du milieu humide | Numéro du milieu humide | Méthode de caractérisation | MRC | Priorisation selon le PRMHH | Type d'empiètement | Superficie (ha) | Superficie (m ²) |
|------------------|---------------------|----------------------|-------------------------|-------------------------|----------------------------|------------|-----------------------------|---|-----------------|------------------------------|
| Centrale solaire | Centrale solaire | S01 | Marécage arborescent | MH57 | Délimitation au terrain | Shawinigan | Utilisation durable | Empiètement temporaire | 0,067 | 669,830 |
| Centrale solaire | Centrale solaire | S01 | Marécage arborescent | MH57 | Délimitation au terrain | Shawinigan | Utilisation durable | Empiètement temporaire | 0,061 | 613,209 |
| Centrale solaire | Centrale solaire | S01 | Marécage arborescent | MH65 | Délimitation au terrain | Shawinigan | Utilisation durable | Empiètement permanent | 1,626 | 16263,983 |
| Centrale solaire | Centrale solaire | S01 | Marécage arborescent | MH65 | Délimitation au terrain | Shawinigan | Utilisation durable | Modification permanente potentielle (contrôle de la végétation au besoin) | 0,574 | 5743,050 |
| Centrale solaire | Centrale solaire | S01 | Marécage arborescent | MH65 | Délimitation au terrain | Shawinigan | Utilisation durable | Empiètement temporaire | 0,006 | 61,396 |
| Centrale solaire | Centrale solaire | S01 | Marécage arbustif | MH64 | Délimitation au terrain | Shawinigan | Utilisation durable | Empiètement permanent | 0,001 | 9,291 |
| Centrale solaire | Centrale solaire | S01 | Marécage arbustif | MH64 | Délimitation au terrain | Shawinigan | Utilisation durable | Empiètement permanent | 0,001 | 10,043 |
| Centrale solaire | Centrale solaire | S01 | Marécage arbustif | MH64 | Délimitation au terrain | Shawinigan | Utilisation durable | Modification permanente potentielle (contrôle de la végétation au besoin) | 0,004 | 44,716 |
| Centrale solaire | Centrale solaire | S01 | Marécage arbustif | MH64 | Délimitation au terrain | Shawinigan | Utilisation durable | Empiètement temporaire | 0,015 | 146,391 |
| Centrale solaire | Centrale solaire | S01 | Marécage arborescent | MH82 | Délimitation au terrain | Shawinigan | Utilisation durable | Empiètement permanent | 0,375 | 3746,409 |
| Centrale solaire | Centrale solaire | S01 | Marécage arborescent | MH80 | Délimitation au terrain | Shawinigan | Utilisation durable | Empiètement permanent | 0,014 | 136,874 |
| Centrale solaire | Centrale solaire | S01 | Marécage arborescent | MH81 | Délimitation au terrain | Shawinigan | Utilisation durable | Empiètement permanent | 0,041 | 411,741 |
| Centrale solaire | Centrale solaire | S01 | Marécage arborescent | MH66 | Délimitation au terrain | Shawinigan | Utilisation durable | Empiètement permanent | 0,002 | 20,446 |
| Centrale solaire | Centrale solaire | S01 | Marécage arborescent | MH66 | Délimitation au terrain | Shawinigan | Utilisation durable | Modification permanente potentielle (contrôle de la végétation au besoin) | 0,065 | 649,731 |
| Centrale solaire | Centrale solaire | S01 | Marécage arborescent | MH66 | Délimitation au terrain | Shawinigan | Utilisation durable | Empiètement temporaire | 0,000 | 0,410 |
| Centrale solaire | Centrale solaire | S01 | Marécage arbustif | MH68 | Délimitation au terrain | Shawinigan | Hors PRMHH | Empiètement permanent | 0,002 | 22,863 |
| Centrale solaire | Centrale solaire | S01 | Marécage arbustif | MH68 | Délimitation au terrain | Shawinigan | Hors PRMHH | Empiètement permanent | 0,002 | 18,112 |
| Centrale solaire | Centrale solaire | S01 | Marécage arbustif | MH68 | Délimitation au terrain | Shawinigan | Hors PRMHH | Modification permanente potentielle (contrôle de la végétation au besoin) | 0,007 | 71,648 |
| Centrale solaire | Centrale solaire | S01 | Marécage arbustif | MH68 | Délimitation au terrain | Shawinigan | Hors PRMHH | Empiètement temporaire | 0,002 | 16,232 |
| Centrale solaire | Centrale solaire | S01 | Marécage arbustif | MH88 | Délimitation au terrain | Shawinigan | Perte anticipée | Empiètement permanent | 0,040 | 398,872 |
| Centrale solaire | Centrale solaire | S01 | Marécage arbustif | MH88 | Délimitation au terrain | Shawinigan | Perte anticipée | Empiètement permanent | 0,020 | 197,403 |
| Centrale solaire | Centrale solaire | S01 | Marécage arbustif | MH87 | Délimitation au terrain | Shawinigan | Hors PRMHH | Empiètement permanent | 0,018 | 179,044 |
| Centrale solaire | Centrale solaire | S01 | Marais | MH85 | Délimitation au terrain | Shawinigan | Perte anticipée | Empiètement permanent | 0,011 | 110,782 |
| Centrale solaire | Centrale solaire | S01 | Marais | MH85 | Délimitation au terrain | Shawinigan | Perte anticipée | Modification permanente potentielle (contrôle de la végétation au besoin) | 0,004 | 36,023 |
| Centrale solaire | Centrale solaire | S01 | Marais | MH85 | Délimitation au terrain | Shawinigan | Perte anticipée | Modification permanente potentielle (contrôle de la végétation au besoin) | 0,011 | 107,065 |
| Centrale solaire | Centrale solaire | S02 | Marécage arborescent | S02-MH14 | Délimitation au terrain | Shawinigan | Perte anticipée | Empiètement permanent | 0,149 | 1493,297 |
| Centrale solaire | Centrale solaire | S02 | Marécage arborescent | S02-MH14 | Délimitation au terrain | Shawinigan | Perte anticipée | Modification permanente potentielle (contrôle de la végétation au besoin) | 0,048 | 479,110 |
| Centrale solaire | Centrale solaire | S02 | Marécage arborescent | S02-MH14 | Délimitation au terrain | Shawinigan | Perte anticipée | Modification permanente potentielle (contrôle de la végétation au besoin) | 0,242 | 2424,987 |
| Centrale solaire | Centrale solaire | S02 | Marécage arborescent | S02-MH15 | Délimitation au terrain | Shawinigan | Hors PRMHH | Empiètement permanent | 0,085 | 848,066 |
| Centrale solaire | Centrale solaire | S02 | Marécage arborescent | S02-MH15 | Délimitation au terrain | Shawinigan | Hors PRMHH | Modification permanente potentielle (contrôle de la végétation au besoin) | 0,011 | 106,733 |
| Centrale solaire | Centrale solaire | S02 | Marécage arborescent | S02-MH16 | Délimitation au terrain | Shawinigan | Hors PRMHH | Empiètement permanent | 0,015 | 154,577 |
| Centrale solaire | Centrale solaire | S02 | Marécage arborescent | S02-MH17 | Délimitation au terrain | Shawinigan | Hors PRMHH | Empiètement permanent | 0,054 | 536,548 |
| Centrale solaire | Centrale solaire | S02 | Tourbière boisée | S02-MH18 | Délimitation au terrain | Shawinigan | Perte anticipée | Empiètement permanent | 0,471 | 4711,487 |
| Centrale solaire | Centrale solaire | S02 | Tourbière boisée | S02-MH18 | Délimitation au terrain | Shawinigan | Perte anticipée | Modification permanente potentielle (contrôle de la végétation au besoin) | 0,005 | 50,218 |

| Volet du Projet | Composante associée | Nom de la composante | Classe du milieu humide | Numéro du milieu humide | Méthode de caractérisation | MRC | Priorisation selon le PRMHH | Type d'empiètement | Superficie (ha) | Superficie (m ²) |
|------------------|---------------------|----------------------|-------------------------------|-------------------------|----------------------------|------------|-----------------------------|---|-----------------|------------------------------|
| Centrale solaire | Centrale solaire | S02 | Tourbière boisée | S02-MH18 | Délimitation au terrain | Shawinigan | Perte anticipée | Modification permanente potentielle (contrôle de la végétation au besoin) | 0,128 | 1280,687 |
| Centrale solaire | Centrale solaire | S02 | Tourbière boisée | S02-MH19 | Délimitation au terrain | Shawinigan | Hors PRMHH | Empiètement permanent | 0,136 | 1360,721 |
| Centrale solaire | Centrale solaire | S02 | Tourbière boisée | S02-MH19 | Délimitation au terrain | Shawinigan | Hors PRMHH | Modification permanente potentielle (contrôle de la végétation au besoin) | 0,055 | 554,305 |
| Centrale solaire | Centrale solaire | S02 | Marécage arborescent | S02-MH1a | Délimitation au terrain | Shawinigan | Utilisation durable | Empiètement permanent | 0,884 | 8835,287 |
| Centrale solaire | Centrale solaire | S02 | Marécage arborescent | S02-MH1a | Délimitation au terrain | Shawinigan | Utilisation durable | Modification permanente potentielle (contrôle de la végétation au besoin) | 0,112 | 1116,815 |
| Centrale solaire | Centrale solaire | S02 | Marécage arborescent | S02-MH1a | Délimitation au terrain | Shawinigan | Utilisation durable | Empiètement permanent | 0,004 | 44,980 |
| Centrale solaire | Centrale solaire | S02 | Tourbière boisée | S02-MH1c | Délimitation au terrain | Shawinigan | Utilisation durable | Empiètement permanent | 0,106 | 1061,863 |
| Centrale solaire | Centrale solaire | S02 | Tourbière boisée | S02-MH1c | Délimitation au terrain | Shawinigan | Utilisation durable | Modification permanente potentielle (contrôle de la végétation au besoin) | 0,275 | 2752,496 |
| Centrale solaire | Centrale solaire | S02 | Tourbière boisée | S02-MH1c | Délimitation au terrain | Shawinigan | Utilisation durable | Modification permanente potentielle (contrôle de la végétation au besoin) | 0,400 | 4001,226 |
| Centrale solaire | Centrale solaire | S02 | Tourbière boisée | S02-MH1c | Délimitation au terrain | Shawinigan | Utilisation durable | Modification permanente potentielle (contrôle de la végétation au besoin) | 0,082 | 823,662 |
| Centrale solaire | Centrale solaire | S02 | Tourbière boisée | S02-MH1c | Délimitation au terrain | Shawinigan | Utilisation durable | Empiètement permanent | 0,325 | 3245,691 |
| Centrale solaire | Centrale solaire | S02 | Tourbière boisée | S02-MH1c | Délimitation au terrain | Shawinigan | Utilisation durable | Empiètement permanent | 2,820 | 28195,527 |
| Centrale solaire | Centrale solaire | S02 | Tourbière boisée | S02-MH1c | Délimitation au terrain | Shawinigan | Utilisation durable | Modification permanente potentielle (contrôle de la végétation au besoin) | 0,011 | 113,434 |
| Centrale solaire | Centrale solaire | S02 | Marécage arborescent | S02-MH1f | Délimitation au terrain | Shawinigan | Utilisation durable | Modification permanente potentielle (contrôle de la végétation au besoin) | 0,048 | 481,509 |
| Centrale solaire | Centrale solaire | S02 | Marécage arborescent | S02-MH1f | Délimitation au terrain | Shawinigan | Utilisation durable | Empiètement permanent | 0,084 | 839,717 |
| Centrale solaire | Centrale solaire | S02 | Marécage arborescent | S02-MH1g | Délimitation au terrain | Shawinigan | Utilisation durable | Empiètement permanent | 0,095 | 949,667 |
| Centrale solaire | Centrale solaire | S02 | Tourbière ouverte ombrotrophe | S02-MH1h | Délimitation au terrain | Shawinigan | Utilisation durable | Modification permanente potentielle (contrôle de la végétation au besoin) | 0,179 | 1790,566 |
| Centrale solaire | Centrale solaire | S02 | Tourbière ouverte ombrotrophe | S02-MH1h | Délimitation au terrain | Shawinigan | Utilisation durable | Empiètement permanent | 0,566 | 5658,015 |
| Centrale solaire | Centrale solaire | S02 | Tourbière boisée | S02-MH1i | Délimitation au terrain | Shawinigan | Utilisation durable | Modification permanente potentielle (contrôle de la végétation au besoin) | 1,215 | 12148,428 |
| Centrale solaire | Centrale solaire | S02 | Tourbière boisée | S02-MH1i | Délimitation au terrain | Shawinigan | Utilisation durable | Modification permanente potentielle (contrôle de la végétation au besoin) | 0,393 | 3927,810 |
| Centrale solaire | Centrale solaire | S02 | Tourbière boisée | S02-MH1i | Délimitation au terrain | Shawinigan | Utilisation durable | Modification permanente potentielle (contrôle de la végétation au besoin) | 1,186 | 11856,965 |
| Centrale solaire | Centrale solaire | S02 | Tourbière boisée | S02-MH1i | Délimitation au terrain | Shawinigan | Utilisation durable | Empiètement permanent | 1,752 | 17515,975 |
| Centrale solaire | Centrale solaire | S02 | Tourbière boisée | S02-MH1i | Délimitation au terrain | Shawinigan | Utilisation durable | Empiètement permanent | 0,520 | 5203,742 |
| Centrale solaire | Centrale solaire | S02 | Marais | S02-MH20 | Délimitation au terrain | Shawinigan | Hors PRMHH | Modification permanente potentielle (contrôle de la végétation au besoin) | 0,012 | 124,808 |
| Centrale solaire | Centrale solaire | S02 | Marécage arborescent | S02-MH21 | Délimitation au terrain | Shawinigan | Perte anticipée | Empiètement permanent | 0,303 | 3032,406 |
| Centrale solaire | Centrale solaire | S02 | Marécage arborescent | S02-MH21 | Délimitation au terrain | Shawinigan | Perte anticipée | Modification permanente potentielle (contrôle de la végétation au besoin) | 0,178 | 1777,127 |
| Centrale solaire | Centrale solaire | S02 | Marécage arborescent | S02-MH22a | Délimitation au terrain | Shawinigan | Perte anticipée | Empiètement permanent | 2,417 | 24170,168 |
| Centrale solaire | Centrale solaire | S02 | Marécage arborescent | S02-MH22a | Délimitation au terrain | Shawinigan | Perte anticipée | Modification permanente potentielle (contrôle de la végétation au besoin) | 0,169 | 1688,408 |

| Volet du Projet | Composante associée | Nom de la composante | Classe du milieu humide | Numéro du milieu humide | Méthode de caractérisation | MRC | Priorisation selon le PRMHH | Type d'empiètement | Superficie (ha) | Superficie (m ²) |
|------------------|---------------------|----------------------|-------------------------|-------------------------|----------------------------|------------|-----------------------------|---|-----------------|------------------------------|
| Centrale solaire | Centrale solaire | S02 | Marécage arborescent | S02-MH22a | Délimitation au terrain | Shawinigan | Perte anticipée | Modification permanente potentielle (contrôle de la végétation au besoin) | 0,037 | 374,348 |
| Centrale solaire | Centrale solaire | S02 | Tourbière boisée | S02-MH22b | Délimitation au terrain | Shawinigan | Perte anticipée | Empiètement permanent | 0,480 | 4804,757 |
| Centrale solaire | Centrale solaire | S02 | Tourbière boisée | S02-MH22b | Délimitation au terrain | Shawinigan | Perte anticipée | Modification permanente potentielle (contrôle de la végétation au besoin) | 0,150 | 1504,929 |
| Centrale solaire | Centrale solaire | S02 | Marécage arborescent | S02-MH23 | Délimitation au terrain | Shawinigan | Perte anticipée | Empiètement permanent | 0,009 | 90,024 |
| Centrale solaire | Centrale solaire | S02 | Marécage arborescent | S02-MH23 | Délimitation au terrain | Shawinigan | Perte anticipée | Modification permanente potentielle (contrôle de la végétation au besoin) | 0,001 | 11,023 |
| Centrale solaire | Centrale solaire | S02 | Marécage arborescent | S02-MH25 | Délimitation au terrain | Shawinigan | Perte anticipée | Empiètement permanent | 0,365 | 3653,010 |
| Centrale solaire | Centrale solaire | S02 | Marécage arborescent | S02-MH25 | Délimitation au terrain | Shawinigan | Perte anticipée | Modification permanente potentielle (contrôle de la végétation au besoin) | 0,286 | 2862,927 |
| Centrale solaire | Centrale solaire | S02 | Marécage arborescent | S02-MH26 | Délimitation au terrain | Shawinigan | Perte anticipée | Empiètement permanent | 0,021 | 210,152 |
| Centrale solaire | Centrale solaire | S02 | Marécage arborescent | S02-MH26 | Délimitation au terrain | Shawinigan | Perte anticipée | Modification permanente potentielle (contrôle de la végétation au besoin) | 0,018 | 178,025 |
| Centrale solaire | Centrale solaire | S02 | Marécage arborescent | S02-MH27 | Délimitation au terrain | Shawinigan | Perte anticipée | Empiètement permanent | 0,016 | 160,707 |
| Centrale solaire | Centrale solaire | S02 | Marécage arborescent | S02-MH28 | Délimitation au terrain | Shawinigan | Perte anticipée | Empiètement permanent | 0,041 | 411,437 |
| Centrale solaire | Centrale solaire | S02 | Marécage arborescent | S02-MH29 | Délimitation au terrain | Shawinigan | Perte anticipée | Empiètement permanent | 0,055 | 545,501 |
| Centrale solaire | Centrale solaire | S02 | Marécage arbustif | S02-MH30 | Délimitation au terrain | Shawinigan | Perte anticipée | Empiètement permanent | 0,160 | 1601,742 |
| Centrale solaire | Centrale solaire | S02 | Marécage arborescent | S02-MH31 | Délimitation au terrain | Shawinigan | Hors PRMHH | Empiètement permanent | 0,129 | 1293,050 |
| Centrale solaire | Centrale solaire | S02 | Marais | S02-MH32 | Délimitation au terrain | Shawinigan | Hors PRMHH | Empiètement permanent | 0,006 | 59,620 |
| Centrale solaire | Centrale solaire | S02 | Marécage arborescent | S02-MH33 | Délimitation au terrain | Shawinigan | Hors PRMHH | Empiètement permanent | 0,020 | 202,342 |
| Centrale solaire | Centrale solaire | S02 | Marécage arborescent | S02-MH33 | Délimitation au terrain | Shawinigan | Hors PRMHH | Modification permanente potentielle (contrôle de la végétation au besoin) | 0,030 | 303,047 |
| Centrale solaire | Centrale solaire | S02 | Tourbière boisée | S02-MH34a | Délimitation au terrain | Shawinigan | Perte anticipée | Empiètement permanent | 0,238 | 2382,129 |
| Centrale solaire | Centrale solaire | S02 | Marécage arborescent | S02-MH34b | Délimitation au terrain | Shawinigan | Perte anticipée | Empiètement permanent | 0,227 | 2266,445 |
| Centrale solaire | Centrale solaire | S02 | Tourbière boisée | S02-MH34c | Délimitation au terrain | Shawinigan | Perte anticipée | Empiètement permanent | 0,288 | 2876,106 |
| Centrale solaire | Centrale solaire | S02 | Marécage arborescent | S02-MH35a | Délimitation au terrain | Shawinigan | Utilisation durable | Empiètement permanent | 0,481 | 4808,118 |
| Centrale solaire | Centrale solaire | S02 | Marécage arborescent | S02-MH35a | Délimitation au terrain | Shawinigan | Utilisation durable | Modification permanente potentielle (contrôle de la végétation au besoin) | 0,001 | 9,367 |
| Centrale solaire | Centrale solaire | S02 | Marécage arborescent | S02-MH35a | Délimitation au terrain | Shawinigan | Utilisation durable | Empiètement permanent | 0,002 | 24,680 |
| Centrale solaire | Centrale solaire | S02 | Marécage arborescent | S02-MH35a | Délimitation au terrain | Shawinigan | Utilisation durable | Modification permanente potentielle (contrôle de la végétation au besoin) | 0,058 | 579,691 |
| Centrale solaire | Centrale solaire | S02 | Tourbière boisée | S02-MH35b | Délimitation au terrain | Shawinigan | Utilisation durable | Modification permanente potentielle (contrôle de la végétation au besoin) | 0,182 | 1822,636 |
| Centrale solaire | Centrale solaire | S02 | Tourbière boisée | S02-MH35b | Délimitation au terrain | Shawinigan | Utilisation durable | Empiètement permanent | 1,010 | 10095,891 |
| Centrale solaire | Centrale solaire | S02 | Marécage arborescent | S02-MH36 | Délimitation au terrain | Shawinigan | Hors PRMHH | Empiètement permanent | 0,024 | 239,579 |
| Centrale solaire | Centrale solaire | S02 | Marécage arborescent | S02-MH37 | Délimitation au terrain | Shawinigan | Utilisation durable | Empiètement permanent | 0,031 | 310,861 |
| Centrale solaire | Centrale solaire | S02 | Tourbière boisée | S02-MH38 | Délimitation au terrain | Shawinigan | Utilisation durable | Empiètement permanent | 0,022 | 222,749 |
| Centrale solaire | Centrale solaire | S02 | Tourbière boisée | S02-MH39 | Délimitation au terrain | Shawinigan | Hors PRMHH | Modification permanente potentielle (contrôle de la végétation au besoin) | 0,080 | 801,640 |
| Centrale solaire | Centrale solaire | S02 | Marécage arborescent | S02-MH40a | Délimitation au terrain | Shawinigan | Perte anticipée | Empiètement permanent | 0,013 | 126,504 |
| Centrale solaire | Centrale solaire | S02 | Marécage arborescent | S02-MH40a | Délimitation au terrain | Shawinigan | Perte anticipée | Modification permanente potentielle (contrôle de la végétation au besoin) | 0,019 | 188,614 |
| Centrale solaire | Centrale solaire | S02 | Marécage arborescent | S02-MH40a | Délimitation au terrain | Shawinigan | Perte anticipée | Modification permanente potentielle (contrôle de la végétation au besoin) | 0,094 | 940,654 |

| Volet du Projet | Composante associée | Nom de la composante | Classe du milieu humide | Numéro du milieu humide | Méthode de caractérisation | MRC | Priorisation selon le PRMHH | Type d'empiètement | Superficie (ha) | Superficie (m ²) |
|------------------|---------------------|----------------------|-------------------------------|-------------------------|----------------------------|------------|-----------------------------|---|-----------------|------------------------------|
| Centrale solaire | Centrale solaire | S02 | Tourbière ouverte ombrotrophe | S02-MH40b | Délimitation au terrain | Shawinigan | Perte anticipée | Empiètement permanent | 0,351 | 3510,622 |
| Centrale solaire | Centrale solaire | S02 | Tourbière ouverte ombrotrophe | S02-MH40b | Délimitation au terrain | Shawinigan | Perte anticipée | Modification permanente potentielle (contrôle de la végétation au besoin) | 0,152 | 1517,994 |
| Centrale solaire | Centrale solaire | S02 | Tourbière boisée | S02-MH40c | Délimitation au terrain | Shawinigan | Perte anticipée | Empiètement permanent | 0,125 | 1249,612 |
| Centrale solaire | Centrale solaire | S02 | Tourbière boisée | S02-MH40c | Délimitation au terrain | Shawinigan | Perte anticipée | Modification permanente potentielle (contrôle de la végétation au besoin) | 0,067 | 667,068 |
| Centrale solaire | Centrale solaire | S02 | Marécage arborescent | S02-MH41 | Délimitation au terrain | Shawinigan | Perte anticipée | Empiètement permanent | 0,029 | 288,310 |
| Centrale solaire | Centrale solaire | S02 | Marécage arborescent | S02-MH41 | Délimitation au terrain | Shawinigan | Perte anticipée | Modification permanente potentielle (contrôle de la végétation au besoin) | 0,020 | 197,309 |
| Centrale solaire | Centrale solaire | S02 | Marécage arborescent | S02-MH42a | Délimitation au terrain | Shawinigan | Utilisation durable | Empiètement permanent | 1,611 | 16106,552 |
| Centrale solaire | Centrale solaire | S02 | Marécage arborescent | S02-MH42a | Délimitation au terrain | Shawinigan | Utilisation durable | Modification permanente potentielle (contrôle de la végétation au besoin) | 0,540 | 5400,308 |
| Centrale solaire | Centrale solaire | S02 | Marécage arborescent | S02-MH42b | Délimitation au terrain | Shawinigan | Utilisation durable | Empiètement permanent | 0,057 | 570,261 |
| Centrale solaire | Centrale solaire | S02 | Marécage arborescent | S02-MH42b | Délimitation au terrain | Shawinigan | Utilisation durable | Modification permanente potentielle (contrôle de la végétation au besoin) | 0,004 | 43,498 |
| Centrale solaire | Centrale solaire | S02 | Tourbière boisée | S02-MH42c | Délimitation au terrain | Shawinigan | Utilisation durable | Empiètement permanent | 0,135 | 1346,885 |
| Centrale solaire | Centrale solaire | S02 | Tourbière boisée | S02-MH42c | Délimitation au terrain | Shawinigan | Utilisation durable | Modification permanente potentielle (contrôle de la végétation au besoin) | 0,002 | 17,789 |
| Centrale solaire | Centrale solaire | S02 | Marécage arborescent | S02-MH42d | Délimitation au terrain | Shawinigan | Perte anticipée | Empiètement permanent | 0,058 | 583,455 |
| Centrale solaire | Centrale solaire | S02 | Marécage arborescent | S02-MH42d | Délimitation au terrain | Shawinigan | Perte anticipée | Modification permanente potentielle (contrôle de la végétation au besoin) | 0,047 | 471,447 |
| Centrale solaire | Centrale solaire | S02 | Marécage arborescent | S02-MH43 | Délimitation au terrain | Shawinigan | Perte anticipée | Empiètement permanent | 0,036 | 359,321 |
| Centrale solaire | Centrale solaire | S02 | Marécage arbustif | S02-MH44 | Délimitation au terrain | Shawinigan | Perte anticipée | Empiètement permanent | 0,001 | 11,407 |
| Centrale solaire | Centrale solaire | S02 | Marécage arbustif | S02-MH44 | Délimitation au terrain | Shawinigan | Perte anticipée | Modification permanente potentielle (contrôle de la végétation au besoin) | 0,029 | 288,562 |
| Centrale solaire | Centrale solaire | S02 | Marécage arbustif | S02-MH45 | Délimitation au terrain | Shawinigan | Perte anticipée | Empiètement permanent | 0,019 | 190,161 |
| Centrale solaire | Centrale solaire | S02 | Marécage arbustif | S02-MH45 | Délimitation au terrain | Shawinigan | Perte anticipée | Modification permanente potentielle (contrôle de la végétation au besoin) | 0,000 | 0,927 |
| Centrale solaire | Centrale solaire | S02 | Marécage arbustif | S02-MH46 | Délimitation au terrain | Shawinigan | Perte anticipée | Empiètement permanent | 0,045 | 450,502 |
| Centrale solaire | Centrale solaire | S02 | Marécage arbustif | S02-MH47 | Délimitation au terrain | Shawinigan | Perte anticipée | Empiètement permanent | 0,024 | 242,271 |
| Centrale solaire | Centrale solaire | S02 | Marécage arbustif | S02-MH47 | Délimitation au terrain | Shawinigan | Perte anticipée | Modification permanente potentielle (contrôle de la végétation au besoin) | 0,037 | 367,552 |
| Centrale solaire | Centrale solaire | S02 | Marécage arbustif | S02-MH48 | Délimitation au terrain | Shawinigan | Hors PRMHH | Empiètement permanent | 0,000 | 0,259 |
| Centrale solaire | Centrale solaire | S02 | Marécage arbustif | S02-MH48 | Délimitation au terrain | Shawinigan | Hors PRMHH | Modification permanente potentielle (contrôle de la végétation au besoin) | 0,003 | 26,869 |
| Centrale solaire | Centrale solaire | S02 | Marécage arborescent | S02-MH49 | Délimitation au terrain | Shawinigan | Utilisation durable | Modification permanente potentielle (contrôle de la végétation au besoin) | 1,251 | 12506,474 |
| Centrale solaire | Centrale solaire | S02 | Marécage arborescent | S02-MH5 | Délimitation au terrain | Shawinigan | Hors PRMHH | Empiètement permanent | 0,080 | 799,099 |
| Centrale solaire | Centrale solaire | S02 | Marécage arborescent | S02-MH50 | Délimitation au terrain | Shawinigan | Hors PRMHH | Empiètement permanent | 0,040 | 396,132 |
| Centrale solaire | Centrale solaire | S05 | Marécage arbustif | S05-MH10 | Délimitation au terrain | Mékinac | Option de protection | Empiètement permanent | 0,029 | 286,941 |
| Centrale solaire | Centrale solaire | S05 | Marécage arbustif | S05-MH11a | Délimitation au terrain | Mékinac | Option de protection | Empiètement permanent | 0,431 | 4312,452 |
| Centrale solaire | Centrale solaire | S05 | Marécage arbustif | S05-MH11a | Délimitation au terrain | Mékinac | Option de protection | Modification permanente potentielle (contrôle de la végétation au besoin) | 0,013 | 131,690 |
| Centrale solaire | Centrale solaire | S05 | Marécage arborescent | S05-MH11b | Délimitation au terrain | Mékinac | Option de protection | Empiètement permanent | 0,182 | 1819,325 |

| Volet du Projet | Composante associée | Nom de la composante | Classe du milieu humide | Numéro du milieu humide | Méthode de caractérisation | MRC | Priorisation selon le PRMHH | Type d'empiètement | Superficie (ha) | Superficie (m ²) |
|------------------|---------------------|----------------------|-------------------------------|-------------------------|----------------------------|---------|-----------------------------|---|-----------------|------------------------------|
| Centrale solaire | Centrale solaire | S05 | Marécage arborescent | S05-MH11b | Délimitation au terrain | Mékinac | Option de protection | Modification permanente potentielle (contrôle de la végétation au besoin) | 0,011 | 113,196 |
| Centrale solaire | Centrale solaire | S05 | Étang | S05-MH12a | Délimitation au terrain | Mékinac | Option de protection | Empiètement permanent | 0,000 | 0,909 |
| Centrale solaire | Centrale solaire | S05 | Étang | S05-MH12a | Délimitation au terrain | Mékinac | Option de protection | Modification permanente potentielle (contrôle de la végétation au besoin) | 0,141 | 1409,492 |
| Centrale solaire | Centrale solaire | S05 | Marais | S05-MH12b | Délimitation au terrain | Mékinac | Option de protection | Empiètement permanent | 0,097 | 972,796 |
| Centrale solaire | Centrale solaire | S05 | Marais | S05-MH12b | Délimitation au terrain | Mékinac | Option de protection | Modification permanente potentielle (contrôle de la végétation au besoin) | 0,101 | 1014,056 |
| Centrale solaire | Centrale solaire | S05 | Tourbière ouverte ombrotrophe | S05-MH12c | Délimitation au terrain | Mékinac | Option de protection | Empiètement permanent | 0,036 | 364,966 |
| Centrale solaire | Centrale solaire | S05 | Tourbière ouverte ombrotrophe | S05-MH12c | Délimitation au terrain | Mékinac | Option de protection | Modification permanente potentielle (contrôle de la végétation au besoin) | 0,092 | 920,690 |
| Centrale solaire | Centrale solaire | S05 | Marais | S05-MH13 | Délimitation au terrain | Mékinac | Option de protection | Empiètement permanent | 0,068 | 681,462 |
| Centrale solaire | Centrale solaire | S05 | Marécage arbustif | S05-MH14 | Délimitation au terrain | Mékinac | Hors PRMHH | Empiètement permanent | 0,089 | 891,317 |
| Centrale solaire | Centrale solaire | S05 | Marécage arbustif | S05-MH15 | Délimitation au terrain | Mékinac | Option de protection | Empiètement permanent | 0,003 | 26,415 |
| Centrale solaire | Centrale solaire | S05 | Marais | S05-MH16 | Délimitation au terrain | Mékinac | Option de protection | Empiètement permanent | 0,055 | 551,193 |
| Centrale solaire | Centrale solaire | S05 | Marécage arbustif | S05-MH17 | Délimitation au terrain | Mékinac | Option de protection | Empiètement permanent | 0,067 | 668,264 |
| Centrale solaire | Centrale solaire | S05 | Marécage arbustif | S05-MH18a | Délimitation au terrain | Mékinac | Option de protection | Empiètement permanent | 0,153 | 1529,700 |
| Centrale solaire | Centrale solaire | S05 | Marécage arbustif | S05-MH18a | Délimitation au terrain | Mékinac | Option de protection | Modification permanente potentielle (contrôle de la végétation au besoin) | 0,076 | 760,982 |
| Centrale solaire | Centrale solaire | S05 | Marécage arbustif | S05-MH18b | Délimitation au terrain | Mékinac | Option de protection | Empiètement permanent | 0,225 | 2248,488 |
| Centrale solaire | Centrale solaire | S05 | Marécage arbustif | S05-MH19 | Délimitation au terrain | Mékinac | Hors PRMHH | Empiètement permanent | 0,006 | 58,687 |
| Centrale solaire | Centrale solaire | S05 | Marécage arbustif | S05-MH19 | Délimitation au terrain | Mékinac | Hors PRMHH | Modification permanente potentielle (contrôle de la végétation au besoin) | 0,041 | 414,853 |
| Centrale solaire | Centrale solaire | S05 | Marais | S05-MH20 | Délimitation au terrain | Mékinac | Option de protection | Empiètement permanent | 0,003 | 31,426 |
| Centrale solaire | Centrale solaire | S05 | Marais | S05-MH20 | Délimitation au terrain | Mékinac | Option de protection | Modification permanente potentielle (contrôle de la végétation au besoin) | 0,041 | 408,787 |
| Centrale solaire | Centrale solaire | S05 | Marais | S05-MH21 | Délimitation au terrain | Mékinac | Hors PRMHH | Empiètement permanent | 0,115 | 1154,460 |
| Centrale solaire | Centrale solaire | S05 | Marais | S05-MH22 | Délimitation au terrain | Mékinac | Hors PRMHH | Empiètement permanent | 0,334 | 3338,296 |
| Centrale solaire | Centrale solaire | S05 | Marais | S05-MH23 | Délimitation au terrain | Mékinac | Option de restauration | Empiètement permanent | 0,118 | 1175,514 |
| Centrale solaire | Centrale solaire | S05 | Marais | S05-MH23 | Délimitation au terrain | Mékinac | Option de restauration | Modification permanente potentielle (contrôle de la végétation au besoin) | 0,001 | 7,061 |
| Centrale solaire | Centrale solaire | S05 | Marécage arborescent | S05-MH24 | Délimitation au terrain | Mékinac | Option de restauration | Empiètement permanent | 0,003 | 31,448 |
| Centrale solaire | Centrale solaire | S05 | Marécage arborescent | S05-MH24 | Délimitation au terrain | Mékinac | Option de restauration | Modification permanente potentielle (contrôle de la végétation au besoin) | 0,015 | 150,135 |
| Centrale solaire | Centrale solaire | S05 | Tourbière boisée | S05-MH25 | Délimitation au terrain | Mékinac | Option de restauration | Empiètement permanent | 0,005 | 48,002 |
| Centrale solaire | Centrale solaire | S05 | Tourbière boisée | S05-MH25 | Délimitation au terrain | Mékinac | Option de restauration | Modification permanente potentielle (contrôle de la végétation au besoin) | 0,025 | 250,967 |
| Centrale solaire | Centrale solaire | S05 | Marécage arborescent | S05-MH26 | Délimitation au terrain | Mékinac | Option de restauration | Empiètement permanent | 0,054 | 538,061 |
| Centrale solaire | Centrale solaire | S05 | Tourbière boisée | S05-MH27 | Délimitation au terrain | Mékinac | Option de restauration | Empiètement permanent | 0,039 | 391,841 |
| Centrale solaire | Centrale solaire | S05 | Marécage arborescent | S05-MH28 | Délimitation au terrain | Mékinac | Option de restauration | Empiètement permanent | 0,020 | 200,486 |
| Centrale solaire | Centrale solaire | S05 | Tourbière boisée | S05-MH29 | Délimitation au terrain | Mékinac | Option de restauration | Empiètement permanent | 0,162 | 1617,162 |
| Centrale solaire | Centrale solaire | S05 | Tourbière boisée | S05-MH29 | Délimitation au terrain | Mékinac | Option de restauration | Modification permanente potentielle (contrôle de la végétation au besoin) | 0,002 | 22,572 |

| Volet du Projet | Composante associée | Nom de la composante | Classe du milieu humide | Numéro du milieu humide | Méthode de caractérisation | MRC | Priorisation selon le PRMHH | Type d'empiètement | Superficie (ha) | Superficie (m ²) |
|------------------|---------------------|----------------------|---------------------------------|-------------------------|----------------------------|------------|-----------------------------|---|-----------------|------------------------------|
| Centrale solaire | Centrale solaire | S05 | Tourbière boisée | S05-MH29 | Délimitation au terrain | Mékinac | Option de restauration | Modification permanente potentielle (contrôle de la végétation au besoin) | 0,285 | 2852,803 |
| Centrale solaire | Centrale solaire | S09 | Tourbière boisée | S05-MH29 | Délimitation au terrain | Shawinigan | Utilisation durable | Modification permanente potentielle (contrôle de la végétation au besoin) | 0,008 | 75,862 |
| Centrale solaire | Centrale solaire | S05 | Étang | S05-MH39 | Délimitation au terrain | Mékinac | Hors PRMHH | Empiètement permanent | 0,251 | 2514,403 |
| Centrale solaire | Centrale solaire | S05 | Marécage arborescent | S05-MH5a | Délimitation au terrain | Mékinac | Hors PRMHH | Modification permanente potentielle (contrôle de la végétation au besoin) | 0,005 | 48,165 |
| Centrale solaire | Centrale solaire | S05 | Marécage arborescent | S05-MH5a | Délimitation au terrain | Mékinac | Hors PRMHH | Empiètement temporaire | 0,001 | 5,165 |
| Centrale solaire | Centrale solaire | S05 | Marais | S05-MH5b | Délimitation au terrain | Mékinac | Hors PRMHH | Empiètement permanent | 0,000 | 1,716 |
| Centrale solaire | Centrale solaire | S05 | Marais | S05-MH5b | Délimitation au terrain | Mékinac | Hors PRMHH | Modification permanente potentielle (contrôle de la végétation au besoin) | 0,119 | 1191,908 |
| Centrale solaire | Centrale solaire | S05 | Marécage arborescent | S05-MH6 | Délimitation au terrain | Mékinac | Hors PRMHH | Modification permanente potentielle (contrôle de la végétation au besoin) | 0,189 | 1892,066 |
| Centrale solaire | Centrale solaire | S05 | Marais | S05-MH7 | Délimitation au terrain | Mékinac | Hors PRMHH | Empiètement permanent | 0,024 | 243,333 |
| Centrale solaire | Centrale solaire | S05 | Marais | S05-MH8 | Délimitation au terrain | Mékinac | Hors PRMHH | Modification permanente potentielle (contrôle de la végétation au besoin) | 0,003 | 30,802 |
| Centrale solaire | Centrale solaire | S05 | Marécage arborescent | S05-MH9 | Délimitation au terrain | Mékinac | Option de protection | Empiètement permanent | 0,372 | 3722,345 |
| Centrale solaire | Centrale solaire | S05 | Marécage arborescent | S05-MH9 | Délimitation au terrain | Mékinac | Option de protection | Modification permanente potentielle (contrôle de la végétation au besoin) | 0,001 | 10,467 |
| Centrale solaire | Centrale solaire | S09 | Tourbière boisée | S09-MH1a | Délimitation au terrain | Shawinigan | Utilisation durable | Modification permanente potentielle (contrôle de la végétation au besoin) | 0,000 | 1,542 |
| Centrale solaire | Centrale solaire | S09 | Marécage arbustif | S09-MH6 | Délimitation au terrain | Shawinigan | Hors PRMHH | Modification permanente potentielle (contrôle de la végétation au besoin) | 0,001 | 8,713 |
| Centrale solaire | Centrale solaire | S05 | Marécage arborescent | MHP-1 | Photo-interprétation | Mékinac | Hors PRMHH | Modification permanente potentielle (contrôle de la végétation au besoin) | 0,000 | 1,015 |
| Centrale solaire | Centrale solaire | S05 | Tourbière boisée | MHP-14 | Photo-interprétation | Mékinac | Hors PRMHH | Modification permanente potentielle (contrôle de la végétation au besoin) | 0,001 | 14,140 |
| Centrale solaire | Centrale solaire | S05 | Tourbière boisée | MHP-15 | Photo-interprétation | Mékinac | Option de protection | Modification permanente potentielle (contrôle de la végétation au besoin) | 0,002 | 16,205 |
| Centrale solaire | Centrale solaire | S05 | Tourbière ouverte minérotrophe | MHP-16 | Photo-interprétation | Mékinac | Option de protection | Modification permanente potentielle (contrôle de la végétation au besoin) | 0,002 | 16,671 |
| Centrale solaire | Centrale solaire | S01 | Marais | MHP-526 | Base de données existante | Shawinigan | Utilisation durable | Modification permanente potentielle (contrôle de la végétation au besoin) | 0,000 | 0,375 |
| Centrale solaire | Centrale solaire | S09 | Marécage (arbustif/arborescent) | MHP-544 | Base de données existante | Shawinigan | Perte anticipée | Empiètement temporaire | 0,016 | 164,243 |
| Centrale solaire | Centrale solaire | S01 | Marécage (arbustif/arborescent) | MHP-548 | Base de données existante | Shawinigan | Utilisation durable | Modification permanente potentielle (contrôle de la végétation au besoin) | 0,001 | 9,261 |
| Centrale solaire | Centrale solaire | S01 | Marécage (arbustif/arborescent) | MHP-595 | Base de données existante | Shawinigan | Utilisation durable | Modification permanente potentielle (contrôle de la végétation au besoin) | 0,000 | 1,040 |
| Centrale solaire | Centrale solaire | S01 | Marécage (arbustif/arborescent) | MHP-596 | Base de données existante | Shawinigan | Utilisation durable | Modification permanente potentielle (contrôle de la végétation au besoin) | 0,000 | 1,489 |
| Centrale solaire | Centrale solaire | S01 | Marécage (arbustif/arborescent) | MHP-597 | Base de données existante | Shawinigan | Utilisation durable | Modification permanente potentielle (contrôle de la végétation au besoin) | 0,001 | 5,104 |
| Centrale solaire | Centrale solaire | S01 | Marécage (arbustif/arborescent) | MHP-598 | Base de données existante | Shawinigan | Utilisation durable | Modification permanente potentielle (contrôle de la végétation au besoin) | 0,001 | 9,890 |

| Volet du Projet | Composante associée | Nom de la composante | Classe du milieu humide | Numéro du milieu humide | Méthode de caractérisation | MRC | Priorisation selon le PRMHH | Type d'empiètement | Superficie (ha) | Superficie (m ²) |
|------------------|-------------------------------------|----------------------|---------------------------------|-------------------------|----------------------------|------------|-----------------------------|---|-----------------|------------------------------|
| Centrale solaire | Centrale solaire | S01 | Marécage (arbustif/arborescent) | MHP-604 | Base de données existante | Shawinigan | Utilisation durable | Modification permanente potentielle (contrôle de la végétation au besoin) | 0,000 | 3,469 |
| Centrale solaire | Centrale solaire | S01 | Marécage (arbustif/arborescent) | MHP-605 | Base de données existante | Shawinigan | Utilisation durable | Modification permanente potentielle (contrôle de la végétation au besoin) | 0,000 | 3,683 |
| Centrale solaire | Centrale solaire | S09 | Marais | S09-MH10 | Délimitation au terrain | Shawinigan | Hors PRMHH | Empiètement permanent | 0,020 | 201,624 |
| Centrale solaire | Centrale solaire | S09 | Tourbière boisée | S09-MH1a | Délimitation au terrain | Shawinigan | Utilisation durable | Empiètement permanent | 1,454 | 14541,762 |
| Centrale solaire | Centrale solaire | S09 | Tourbière boisée | S09-MH1a | Délimitation au terrain | Shawinigan | Utilisation durable | Modification permanente potentielle (contrôle de la végétation au besoin) | 0,966 | 9660,984 |
| Centrale solaire | Centrale solaire | S09 | Marécage arbustif | S09-MH1b | Délimitation au terrain | Shawinigan | Utilisation durable | Empiètement permanent | 0,526 | 5264,037 |
| Centrale solaire | Centrale solaire | S09 | Marécage arbustif | S09-MH1b | Délimitation au terrain | Shawinigan | Utilisation durable | Modification permanente potentielle (contrôle de la végétation au besoin) | 0,137 | 1372,936 |
| Centrale solaire | Centrale solaire | S09 | Marais | S09-MH1c | Délimitation au terrain | Shawinigan | Utilisation durable | Empiètement permanent | 0,031 | 314,912 |
| Centrale solaire | Centrale solaire | S09 | Tourbière ouverte ombrotrophe | S09-MH2 | Délimitation au terrain | Shawinigan | Utilisation durable | Empiètement permanent | 0,056 | 564,470 |
| Centrale solaire | Centrale solaire | S09 | Marécage arborescent | S09-MH3 | Délimitation au terrain | Shawinigan | Utilisation durable | Empiètement permanent | 0,039 | 387,965 |
| Centrale solaire | Centrale solaire | S09 | Marécage arborescent | S09-MH4 | Délimitation au terrain | Shawinigan | Hors PRMHH | Empiètement permanent | 0,002 | 21,869 |
| Centrale solaire | Centrale solaire | S09 | Marécage arborescent | S09-MH4 | Délimitation au terrain | Shawinigan | Hors PRMHH | Modification permanente potentielle (contrôle de la végétation au besoin) | 0,005 | 45,324 |
| Centrale solaire | Centrale solaire | S09 | Marécage arborescent | S09-MH5 | Délimitation au terrain | Shawinigan | Utilisation durable | Empiètement permanent | 0,069 | 686,831 |
| Centrale solaire | Centrale solaire | S09 | Marécage arborescent | S09-MH5 | Délimitation au terrain | Shawinigan | Utilisation durable | Modification permanente potentielle (contrôle de la végétation au besoin) | 0,042 | 415,561 |
| Centrale solaire | Centrale solaire | S09 | Marécage arbustif | S09-MH6 | Délimitation au terrain | Shawinigan | Hors PRMHH | Empiètement permanent | 0,001 | 5,623 |
| Centrale solaire | Centrale solaire | S09 | Marécage arbustif | S09-MH6 | Délimitation au terrain | Shawinigan | Hors PRMHH | Modification permanente potentielle (contrôle de la végétation au besoin) | 0,051 | 507,578 |
| Centrale solaire | Centrale solaire | S09 | Marais | S09-MH7 | Délimitation au terrain | Shawinigan | Hors PRMHH | Empiètement permanent | 0,258 | 2584,211 |
| Centrale solaire | Centrale solaire | S09 | Marais | S09-MH7 | Délimitation au terrain | Shawinigan | Hors PRMHH | Modification permanente potentielle (contrôle de la végétation au besoin) | 0,006 | 55,462 |
| Centrale solaire | Centrale solaire | S09 | Marais | S09-MH8 | Délimitation au terrain | Shawinigan | Hors PRMHH | Empiètement permanent | 0,163 | 1626,151 |
| Centrale solaire | Centrale solaire | S09 | Marais | S09-MH8 | Délimitation au terrain | Shawinigan | Hors PRMHH | Modification permanente potentielle (contrôle de la végétation au besoin) | 0,001 | 5,783 |
| Centrale solaire | Centrale solaire | S09 | Marécage arborescent | S09-MH9 | Délimitation au terrain | Shawinigan | Hors PRMHH | Modification permanente potentielle (contrôle de la végétation au besoin) | 0,015 | 147,764 |
| Parc éolien | Chemin d'accès (mât météorologique) | M2-T | Marécage arbustif | MH-887 | Délimitation au terrain | Mékinac | Hors PRMHH | Empiètement permanent | 0,271 | 2711,010 |
| Parc éolien | Chemin d'accès (mât météorologique) | M4-T | Marécage (arbustif/arborescent) | MHP-120 | Photo-interprétation | Mékinac | Hors PRMHH | Empiètement temporaire | 0,013 | 126,117 |
| Parc éolien | Chemin d'accès (mât météorologique) | M4-T | Marécage (arbustif/arborescent) | MHP-121 | Photo-interprétation | Mékinac | Hors PRMHH | Empiètement temporaire | 0,002 | 15,106 |
| Parc éolien | Chemin d'accès (mât météorologique) | M3-T | Marécage (arbustif/arborescent) | MHP-141 | Photo-interprétation | Mékinac | Hors PRMHH | Empiètement temporaire | 0,065 | 652,281 |
| Parc éolien | Chemin d'accès (mât météorologique) | M3-T | Marécage (arbustif/arborescent) | MHP-142 | Photo-interprétation | Mékinac | Hors PRMHH | Empiètement temporaire | 0,015 | 153,297 |
| Parc éolien | Chemin d'accès (mât météorologique) | M1-P | Marécage (arbustif/arborescent) | MHP-147 | Photo-interprétation | Mékinac | Hors PRMHH | Empiètement permanent | 0,005 | 52,245 |

| Volet du Projet | Composante associée | Nom de la composante | Classe du milieu humide | Numéro du milieu humide | Méthode de caractérisation | MRC | Priorisation selon le PRMHH | Type d'empiètement | Superficie (ha) | Superficie (m ²) |
|-----------------|-------------------------------------|----------------------|---------------------------------|-------------------------|----------------------------|-------------|-----------------------------|------------------------|-----------------|------------------------------|
| Parc éolien | Chemin d'accès (mât météorologique) | M1-P | Marécage (arbustif/arborescent) | MHP-148 | Photo-interprétation | Mékinac | Hors PRMHH | Empiètement permanent | 0,016 | 159,237 |
| Parc éolien | Chemin d'accès (mât météorologique) | M2-T | Marécage (arbustif/arborescent) | MHP-175 | Photo-interprétation | Mékinac | Hors PRMHH | Empiètement temporaire | 0,076 | 755,850 |
| Parc éolien | Chemin d'accès (mât météorologique) | M5-P | Marais | E-S96 | Délimitation au terrain | Mékinac | Option de protection | Empiètement permanent | 0,024 | 243,508 |
| Parc éolien | Chemin d'accès (mât météorologique) | M5-P | Marais | E-S96 | Délimitation au terrain | Mékinac | Option de protection | Empiètement temporaire | 0,007 | 69,061 |
| Parc éolien | Chemin d'accès (mât météorologique) | M2-T | Marais | MHP-371 | Photo-interprétation | Mékinac | Hors PRMHH | Empiètement permanent | 0,000 | 0,015 |
| Parc éolien | Chemin d'accès (mât météorologique) | M2-T | Tourbière ouverte minérotrophe | MHP-828 | Base de données existante | Mékinac | Hors PRMHH | Empiètement permanent | 0,016 | 157,556 |
| Parc éolien | Chemin d'accès (éolienne) | SMA02_P | Marécage arborescent | E-MH2 | Délimitation au terrain | Les Chenaux | Hors PRMHH | Empiètement permanent | 0,000 | 0,122 |
| Parc éolien | Chemin d'accès (éolienne) | SMA02_P | Marécage arbustif | E-MH4 | Délimitation au terrain | Les Chenaux | Option de restauration | Empiètement permanent | 0,010 | 102,779 |
| Parc éolien | Chemin d'accès (éolienne) | SMA02_P | Marécage arbustif | E-MH4 | Délimitation au terrain | Les Chenaux | Option de restauration | Empiètement temporaire | 0,010 | 100,071 |
| Parc éolien | Chemin d'accès (éolienne) | SNA02_P | Marécage arborescent | E-MH10 | Délimitation au terrain | Les Chenaux | Autre | Empiètement temporaire | 0,001 | 6,914 |
| Parc éolien | Chemin d'accès (éolienne) | SST05_P | Marécage arborescent | E-MH19 | Délimitation au terrain | Les Chenaux | Hors PRMHH | Empiètement permanent | 0,003 | 32,652 |
| Parc éolien | Chemin d'accès (éolienne) | SST05_P | Marécage arborescent | E-MH19 | Délimitation au terrain | Les Chenaux | Hors PRMHH | Empiètement temporaire | 0,002 | 16,717 |
| Parc éolien | Chemin d'accès (éolienne) | SST05_P | Marécage arborescent | E-MH19 | Délimitation au terrain | Les Chenaux | Hors PRMHH | Empiètement temporaire | 0,001 | 6,518 |
| Parc éolien | Chemin d'accès (éolienne) | SAD01_P | Marécage arborescent | E-MH99 | Délimitation au terrain | Mékinac | Hors PRMHH | Empiètement permanent | 0,000 | 0,145 |
| Parc éolien | Chemin d'accès (éolienne) | SPC02_P | Marécage arborescent | E-MH186 | Délimitation au terrain | Mékinac | Hors PRMHH | Empiètement temporaire | 0,000 | 0,230 |
| Parc éolien | Chemin d'accès (éolienne) | SPC02_P | Marécage arborescent | E-MH186 | Délimitation au terrain | Mékinac | Hors PRMHH | Empiètement permanent | 0,000 | 0,003 |
| Parc éolien | Chemin d'accès (éolienne) | SMA01_P | Marécage arborescent | MHP-3 | Photo-interprétation | Les Chenaux | Hors PRMHH | Empiètement permanent | 0,006 | 63,778 |
| Parc éolien | Chemin d'accès (éolienne) | SPC05_P | Marécage arborescent | MHP-7 | Photo-interprétation | Les Chenaux | Hors PRMHH | Empiètement temporaire | 0,001 | 12,360 |
| Parc éolien | Chemin d'accès (éolienne) | SVE08_P | Tourbière ouverte minérotrophe | MHP-9 | Photo-interprétation | Mékinac | Hors PRMHH | Empiètement permanent | 0,011 | 114,500 |
| Parc éolien | Chemin d'accès (éolienne) | SAD31_P | Marécage (arbustif/arborescent) | MHP-467 | Base de données existante | Mékinac | Autre | Empiètement permanent | 0,047 | 468,929 |
| Parc éolien | Chemin d'accès (éolienne) | SAD31_P | Marécage (arbustif/arborescent) | MHP-467 | Base de données existante | Mékinac | Autre | Empiètement temporaire | 0,000 | 3,153 |
| Parc éolien | Chemin d'accès (éolienne) | SAD59_R | Marécage (arbustif/arborescent) | MHP-474 | Base de données existante | Mékinac | Option de restauration | Empiètement permanent | 0,002 | 18,772 |

| Volet du Projet | Composante associée | Nom de la composante | Classe du milieu humide | Numéro du milieu humide | Méthode de caractérisation | MRC | Priorisation selon le PRMHH | Type d'empiètement | Superficie (ha) | Superficie (m ²) |
|-----------------|---------------------------|----------------------|---------------------------------|-------------------------|----------------------------|-------------|-----------------------------|------------------------|-----------------|------------------------------|
| Parc éolien | Chemin d'accès (éolienne) | SAD59_R | Marécage (arbustif/arborescent) | MHP-474 | Base de données existante | Mékinac | Option de restauration | Empiètement temporaire | 0,010 | 99,306 |
| Parc éolien | Chemin d'accès (éolienne) | SPC09_P | Tourbière boisée | MHP-490 | Base de données existante | Les Chenaux | Milieu sensible | Empiètement permanent | 0,062 | 615,022 |
| Parc éolien | Chemin d'accès (éolienne) | SPC09_P | Tourbière boisée | MHP-490 | Base de données existante | Les Chenaux | Milieu sensible | Empiètement temporaire | 0,009 | 85,972 |
| Parc éolien | Chemin d'accès (éolienne) | SPC09_P | Tourbière boisée | MHP-490 | Base de données existante | Les Chenaux | Milieu sensible | Empiètement temporaire | 0,006 | 59,928 |
| Parc éolien | Chemin d'accès (éolienne) | SPC09_P | Tourbière boisée | MHP-491 | Base de données existante | Les Chenaux | Milieu sensible | Empiètement permanent | 0,011 | 111,985 |
| Parc éolien | Chemin d'accès (éolienne) | SPC09_P | Tourbière boisée | MHP-491 | Base de données existante | Les Chenaux | Milieu sensible | Empiètement temporaire | 0,004 | 35,048 |
| Parc éolien | Chemin d'accès (éolienne) | SNA02_P | Marécage (arbustif/arborescent) | MHP-576 | Base de données existante | Les Chenaux | Autre | Empiètement temporaire | 0,051 | 509,147 |
| Parc éolien | Chemin d'accès (éolienne) | SNA04_P | Marécage (arbustif/arborescent) | MHP-579 | Base de données existante | Les Chenaux | Option de restauration | Empiètement temporaire | 0,008 | 81,352 |
| Parc éolien | Chemin d'accès (éolienne) | SNA04_P | Marécage (arbustif/arborescent) | MHP-579 | Base de données existante | Les Chenaux | Option de restauration | Empiètement permanent | 0,010 | 98,815 |
| Parc éolien | Chemin d'accès (éolienne) | SNA04_P | Marécage (arbustif/arborescent) | MHP-580 | Base de données existante | Les Chenaux | Option de restauration | Empiètement temporaire | 0,001 | 10,924 |
| Parc éolien | Chemin d'accès (éolienne) | SNA04_P | Marécage (arbustif/arborescent) | MHP-580 | Base de données existante | Les Chenaux | Option de restauration | Empiètement permanent | 0,001 | 8,877 |
| Parc éolien | Chemin d'accès (éolienne) | SNA04_P | Marécage (arbustif/arborescent) | MHP-581 | Base de données existante | Les Chenaux | Option de restauration | Empiètement permanent | 0,021 | 211,026 |
| Parc éolien | Chemin d'accès (éolienne) | SNA04_P | Marécage (arbustif/arborescent) | MHP-581 | Base de données existante | Les Chenaux | Option de restauration | Empiètement temporaire | 0,017 | 166,322 |
| Parc éolien | Chemin d'accès (éolienne) | SNA04_P | Marécage (arbustif/arborescent) | MHP-582 | Base de données existante | Les Chenaux | Option de restauration | Empiètement permanent | 0,001 | 7,076 |
| Parc éolien | Chemin d'accès (éolienne) | SNA04_P | Marécage (arbustif/arborescent) | MHP-582 | Base de données existante | Les Chenaux | Option de restauration | Empiètement temporaire | 0,001 | 10,670 |
| Parc éolien | Chemin d'accès (éolienne) | SPC06_P | Tourbière ouverte minérotrophe | E-MH87 | Délimitation au terrain | Les Chenaux | Milieu sensible | Empiètement permanent | 0,001 | 8,482 |
| Parc éolien | Chemin d'accès (éolienne) | SPC06_P | Tourbière boisée | E-MH88 | Délimitation au terrain | Les Chenaux | Hors PRMHH | Empiètement temporaire | 0,000 | 0,471 |
| Parc éolien | Chemin d'accès (éolienne) | SAD29_P | Marais | E-MH170 | Délimitation au terrain | Mékinac | Autre | Empiètement permanent | 0,002 | 21,296 |
| Parc éolien | Chemin d'accès (éolienne) | SAD29_P | Marais | E-MH170 | Délimitation au terrain | Mékinac | Autre | Empiètement temporaire | 0,001 | 9,780 |
| Parc éolien | Chemin d'accès (éolienne) | GPI02_P | Tourbière boisée | E-MH236 | Délimitation au terrain | Mékinac | Autre | Empiètement permanent | 0,002 | 19,608 |
| Parc éolien | Chemin d'accès (éolienne) | GPI02_P | Tourbière boisée | E-MH236 | Délimitation au terrain | Mékinac | Autre | Empiètement temporaire | 0,001 | 7,117 |
| Parc éolien | Chemin d'accès (éolienne) | GPI02_P | Tourbière boisée | E-MH239 | Délimitation au terrain | Mékinac | Hors PRMHH | Empiètement permanent | 0,002 | 15,799 |

| Volet du Projet | Composante associée | Nom de la composante | Classe du milieu humide | Numéro du milieu humide | Méthode de caractérisation | MRC | Priorisation selon le PRMHH | Type d'empiètement | Superficie (ha) | Superficie (m ²) |
|-----------------|---------------------------|----------------------|---------------------------------|-------------------------|----------------------------|---------|-----------------------------|------------------------|-----------------|------------------------------|
| Parc éolien | Chemin d'accès (éolienne) | GPI02_P | Tourbière boisée | E-MH239 | Délimitation au terrain | Mékinac | Hors PRMHH | Empiètement temporaire | 0,004 | 37,423 |
| Parc éolien | Chemin d'accès (éolienne) | GPI02_P | Tourbière boisée | E-MH240 | Délimitation au terrain | Mékinac | Hors PRMHH | Empiètement temporaire | 0,000 | 3,511 |
| Parc éolien | Chemin d'accès (éolienne) | GPI02_P | Tourbière boisée | E-MH241 | Délimitation au terrain | Mékinac | Hors PRMHH | Empiètement permanent | 0,003 | 34,134 |
| Parc éolien | Chemin d'accès (éolienne) | GPI02_P | Tourbière boisée | E-MH241 | Délimitation au terrain | Mékinac | Hors PRMHH | Empiètement temporaire | 0,002 | 21,178 |
| Parc éolien | Chemin d'accès (éolienne) | GPI04_P | Tourbière ouverte minérotrophe | E-MH243 | Délimitation au terrain | Mékinac | Option de protection | Empiètement permanent | 0,031 | 312,923 |
| Parc éolien | Chemin d'accès (éolienne) | GPI04_P | Tourbière ouverte minérotrophe | E-MH243 | Délimitation au terrain | Mékinac | Option de protection | Empiètement temporaire | 0,000 | 3,146 |
| Parc éolien | Chemin d'accès (éolienne) | GPI05_P | Tourbière ouverte minérotrophe | E-MH243 | Délimitation au terrain | Mékinac | Option de protection | Empiètement permanent | 0,031 | 305,526 |
| Parc éolien | Chemin d'accès (éolienne) | GPI08_P | Tourbière ouverte ombrotrophe | E-MH244 | Délimitation au terrain | Mékinac | Hors PRMHH | Empiètement permanent | 0,000 | 0,116 |
| Parc éolien | Chemin d'accès (éolienne) | GPI08_P | Tourbière ouverte ombrotrophe | E-MH244 | Délimitation au terrain | Mékinac | Hors PRMHH | Empiètement temporaire | 0,000 | 0,086 |
| Parc éolien | Chemin d'accès (éolienne) | GPI10_P | Tourbière boisée | E-MH245 | Délimitation au terrain | Mékinac | Hors PRMHH | Empiètement permanent | 0,006 | 63,964 |
| Parc éolien | Chemin d'accès (éolienne) | GPI10_P | Tourbière boisée | E-MH245 | Délimitation au terrain | Mékinac | Hors PRMHH | Empiètement temporaire | 0,003 | 29,586 |
| Parc éolien | Chemin d'accès (éolienne) | GPI02_P | Tourbière boisée | E-MH257 | Délimitation au terrain | Mékinac | Hors PRMHH | Empiètement permanent | 0,019 | 191,211 |
| Parc éolien | Chemin d'accès (éolienne) | GPI02_P | Tourbière boisée | E-MH257 | Délimitation au terrain | Mékinac | Hors PRMHH | Empiètement temporaire | 0,003 | 29,452 |
| Parc éolien | Chemin d'accès (éolienne) | GPI02_P | Tourbière boisée | E-MH258 | Délimitation au terrain | Mékinac | Hors PRMHH | Empiètement permanent | 0,000 | 0,053 |
| Parc éolien | Chemin d'accès (éolienne) | GPI02_P | Tourbière boisée | E-MH258 | Délimitation au terrain | Mékinac | Hors PRMHH | Empiètement permanent | 0,000 | 1,327 |
| Parc éolien | Chemin d'accès (éolienne) | GPI03_P | Tourbière boisée | E-MH259 | Délimitation au terrain | Mékinac | Hors PRMHH | Empiètement permanent | 0,013 | 125,607 |
| Parc éolien | Chemin d'accès (éolienne) | GPI03_P | Tourbière boisée | E-MH259 | Délimitation au terrain | Mékinac | Hors PRMHH | Empiètement temporaire | 0,002 | 15,938 |
| Parc éolien | Chemin d'accès (éolienne) | GPI03_P | Tourbière boisée | E-MH259 | Délimitation au terrain | Mékinac | Hors PRMHH | Empiètement temporaire | 0,002 | 20,397 |
| Parc éolien | Chemin d'accès (éolienne) | GPI06_P | Tourbière boisée | E-MH260 | Délimitation au terrain | Mékinac | Hors PRMHH | Empiètement permanent | 0,000 | 4,519 |
| Parc éolien | Chemin d'accès (éolienne) | GPI06_P | Tourbière boisée | E-MH260 | Délimitation au terrain | Mékinac | Hors PRMHH | Empiètement temporaire | 0,000 | 0,854 |
| Parc éolien | Chemin d'accès (éolienne) | SVE08_P | Tourbière ouverte minérotrophe | MHP-46 | Photo-interprétation | Mékinac | Hors PRMHH | Empiètement permanent | 0,000 | 0,477 |
| Parc éolien | Chemin d'accès (éolienne) | SAD18_P | Marécage (arbustif/arborescent) | MHP-629 | Base de données existante | Mékinac | Option de restauration | Empiètement permanent | 0,000 | 0,092 |

| Volet du Projet | Composante associée | Nom de la composante | Classe du milieu humide | Numéro du milieu humide | Méthode de caractérisation | MRC | Priorisation selon le PRMHH | Type d'empiètement | Superficie (ha) | Superficie (m ²) |
|-----------------|---------------------------|----------------------|---------------------------------|-------------------------|----------------------------|---------|-----------------------------|------------------------|-----------------|------------------------------|
| Parc éolien | Chemin d'accès (éolienne) | SAD18_P | Marécage (arbustif/arborescent) | MHP-629 | Base de données existante | Mékinac | Option de restauration | Empiètement temporaire | 0,000 | 0,069 |
| Parc éolien | Chemin d'accès (éolienne) | SAD30_R | Marécage (arbustif/arborescent) | MHP-631 | Base de données existante | Mékinac | Option de restauration | Empiètement permanent | 0,000 | 0,041 |
| Parc éolien | Chemin d'accès (éolienne) | SAD30_R | Marécage (arbustif/arborescent) | MHP-631 | Base de données existante | Mékinac | Option de restauration | Empiètement temporaire | 0,000 | 0,011 |
| Parc éolien | Chemin d'accès (éolienne) | SAD42_P | Tourbière boisée | MHP-633 | Base de données existante | Mékinac | Option de protection | Empiètement temporaire | 0,000 | 0,402 |
| Parc éolien | Chemin d'accès (éolienne) | SVE08_P | Marécage (arbustif/arborescent) | MHP-639 | Base de données existante | Mékinac | Hors PRMHH | Empiètement temporaire | 0,000 | 0,116 |
| Parc éolien | Chemin d'accès (éolienne) | STI07_R | Tourbière boisée | MHP-643 | Base de données existante | Mékinac | Autre | Empiètement permanent | 0,000 | 0,342 |
| Parc éolien | Chemin d'accès (éolienne) | GPI02_P | Tourbière boisée | MH-850 | Délimitation au terrain | Mékinac | Autre | Empiètement permanent | 0,001 | 13,749 |
| Parc éolien | Chemin d'accès (éolienne) | GPI02_P | Tourbière boisée | MH-850 | Délimitation au terrain | Mékinac | Autre | Empiètement temporaire | 0,002 | 18,722 |
| Parc éolien | Chemin d'accès (éolienne) | GPI02_P | Tourbière boisée | MH-851 | Délimitation au terrain | Mékinac | Option de protection | Empiètement permanent | 0,000 | 3,754 |
| Parc éolien | Chemin d'accès (éolienne) | GPI02_P | Tourbière boisée | MH-851 | Délimitation au terrain | Mékinac | Option de protection | Empiètement temporaire | 0,003 | 26,624 |
| Parc éolien | Chemin d'accès (éolienne) | GPI02_P | Tourbière boisée | MH-852 | Délimitation au terrain | Mékinac | Option de protection | Empiètement permanent | 0,050 | 495,017 |
| Parc éolien | Chemin d'accès (éolienne) | GPI02_P | Tourbière boisée | MH-852 | Délimitation au terrain | Mékinac | Option de protection | Empiètement temporaire | 0,013 | 133,645 |
| Parc éolien | Chemin d'accès (éolienne) | GPI10_P | Marais | MH-868 | Délimitation au terrain | Mékinac | Hors PRMHH | Empiètement permanent | 0,012 | 121,074 |
| Parc éolien | Chemin d'accès (éolienne) | GPI10_P | Marécage arbustif | MH-867 | Délimitation au terrain | Mékinac | Hors PRMHH | Empiètement permanent | 0,010 | 98,065 |
| Parc éolien | Chemin d'accès (éolienne) | GPI10_P | Marécage arbustif | MH-867 | Délimitation au terrain | Mékinac | Hors PRMHH | Empiètement temporaire | 0,006 | 59,701 |
| Parc éolien | Chemin d'accès (éolienne) | GPI10_P | Tourbière boisée | MH-869 | Délimitation au terrain | Mékinac | Hors PRMHH | Empiètement permanent | 0,004 | 35,038 |
| Parc éolien | Chemin d'accès (éolienne) | GPI10_P | Tourbière boisée | MH-869 | Délimitation au terrain | Mékinac | Hors PRMHH | Empiètement temporaire | 0,001 | 9,703 |
| Parc éolien | Chemin d'accès (éolienne) | GPI10_P | Tourbière boisée | MH-871 | Délimitation au terrain | Mékinac | Option de restauration | Empiètement permanent | 0,014 | 136,346 |
| Parc éolien | Chemin d'accès (éolienne) | GPI10_P | Tourbière boisée | MH-871 | Délimitation au terrain | Mékinac | Option de restauration | Empiètement temporaire | 0,004 | 35,844 |
| Parc éolien | Chemin d'accès (éolienne) | GPI11_P | Tourbière ouverte ombrotrophe | MH-873 | Délimitation au terrain | Mékinac | Option de restauration | Empiètement temporaire | 0,001 | 8,169 |
| Parc éolien | Chemin d'accès (éolienne) | GPI02_P | Tourbière boisée | MH-849 | Délimitation au terrain | Mékinac | Hors PRMHH | Empiètement permanent | 0,006 | 56,964 |
| Parc éolien | Chemin d'accès (éolienne) | GPI02_P | Tourbière boisée | MH-849 | Délimitation au terrain | Mékinac | Hors PRMHH | Empiètement temporaire | 0,003 | 27,334 |

| Volet du Projet | Composante associée | Nom de la composante | Classe du milieu humide | Numéro du milieu humide | Méthode de caractérisation | MRC | Priorisation selon le PRMHH | Type d'empiètement | Superficie (ha) | Superficie (m ²) |
|-----------------|---------------------------|----------------------|--------------------------------|-------------------------|----------------------------|---------|-----------------------------|------------------------|-----------------|------------------------------|
| Parc éolien | Chemin d'accès (éolienne) | GPI02_P | Tourbière boisée | MH-853 | Délimitation au terrain | Mékinac | Hors PRMHH | Empiètement permanent | 0,009 | 89,143 |
| Parc éolien | Chemin d'accès (éolienne) | GPI02_P | Tourbière boisée | MH-853 | Délimitation au terrain | Mékinac | Hors PRMHH | Empiètement temporaire | 0,001 | 11,190 |
| Parc éolien | Chemin d'accès (éolienne) | GPI02_P | Marécage arbustif | MH-854 | Délimitation au terrain | Mékinac | Hors PRMHH | Empiètement temporaire | 0,000 | 0,290 |
| Parc éolien | Chemin d'accès (éolienne) | GPI08_P | Tourbière ouverte minérotrophe | MH-862 | Délimitation au terrain | Mékinac | Hors PRMHH | Empiètement permanent | 0,000 | 1,136 |
| Parc éolien | Chemin d'accès (éolienne) | GPI08_P | Tourbière ouverte minérotrophe | MH-862 | Délimitation au terrain | Mékinac | Hors PRMHH | Empiètement temporaire | 0,001 | 13,620 |
| Parc éolien | Chemin d'accès (éolienne) | GPI11_P | Tourbière boisée | MH-874 | Délimitation au terrain | Mékinac | Hors PRMHH | Empiètement permanent | 0,019 | 194,689 |
| Parc éolien | Chemin d'accès (éolienne) | GPI11_P | Tourbière boisée | MH-874 | Délimitation au terrain | Mékinac | Hors PRMHH | Empiètement temporaire | 0,004 | 41,199 |
| Parc éolien | Chemin d'accès (éolienne) | STI07_R | Prairie humide | MH-835 | Délimitation au terrain | Mékinac | Hors PRMHH | Empiètement permanent | 0,054 | 542,713 |
| Parc éolien | Chemin d'accès (éolienne) | STI07_R | Prairie humide | MH-835 | Délimitation au terrain | Mékinac | Hors PRMHH | Empiètement temporaire | 0,005 | 45,137 |
| Parc éolien | Chemin d'accès (éolienne) | STI07_R | Marais | MH-839 | Délimitation au terrain | Mékinac | Autre | Empiètement permanent | 0,017 | 167,773 |
| Parc éolien | Chemin d'accès (éolienne) | STI07_R | Marais | MH-839 | Délimitation au terrain | Mékinac | Autre | Empiètement temporaire | 0,002 | 15,398 |
| Parc éolien | Chemin d'accès (éolienne) | STI07_R | Marécage arborescent | MH-838 | Délimitation au terrain | Mékinac | Autre | Empiètement permanent | 0,131 | 1311,462 |
| Parc éolien | Chemin d'accès (éolienne) | STI07_R | Marécage arborescent | MH-838 | Délimitation au terrain | Mékinac | Autre | Empiètement temporaire | 0,034 | 343,087 |
| Parc éolien | Chemin d'accès (éolienne) | GPI06_P | Tourbière boisée | MH-859 | Délimitation au terrain | Mékinac | Hors PRMHH | Empiètement permanent | 0,042 | 417,950 |
| Parc éolien | Chemin d'accès (éolienne) | GPI06_P | Tourbière boisée | MH-859 | Délimitation au terrain | Mékinac | Hors PRMHH | Empiètement temporaire | 0,010 | 97,299 |
| Parc éolien | Chemin d'accès (éolienne) | GPI07_P | Tourbière boisée | MH-860 | Délimitation au terrain | Mékinac | Autre | Empiètement temporaire | 0,004 | 44,082 |
| Parc éolien | Chemin d'accès (éolienne) | GPI07_P | Tourbière boisée | MH-860 | Délimitation au terrain | Mékinac | Autre | Empiètement permanent | 0,001 | 9,286 |
| Parc éolien | Chemin d'accès (éolienne) | GPI08_P | Marécage arbustif | MH-861 | Délimitation au terrain | Mékinac | Hors PRMHH | Empiètement temporaire | 0,000 | 2,701 |
| Parc éolien | Chemin d'accès (éolienne) | GPI02_P | Étang | MH-847 | Délimitation au terrain | Mékinac | Hors PRMHH | Empiètement permanent | 0,002 | 17,960 |
| Parc éolien | Chemin d'accès (éolienne) | GPI02_P | Étang | MH-847 | Délimitation au terrain | Mékinac | Hors PRMHH | Empiètement temporaire | 0,001 | 13,156 |
| Parc éolien | Chemin d'accès (éolienne) | STI07_R | Marais | MH-843 | Délimitation au terrain | Mékinac | Hors PRMHH | Empiètement permanent | 0,014 | 143,907 |
| Parc éolien | Chemin d'accès (éolienne) | STI07_R | Marais | MH-843 | Délimitation au terrain | Mékinac | Hors PRMHH | Empiètement temporaire | 0,004 | 39,148 |

| Volet du Projet | Composante associée | Nom de la composante | Classe du milieu humide | Numéro du milieu humide | Méthode de caractérisation | MRC | Priorisation selon le PRMHH | Type d'empiètement | Superficie (ha) | Superficie (m ²) |
|-----------------|---------------------------|----------------------|---------------------------------|-------------------------|----------------------------|---------|-----------------------------|------------------------|-----------------|------------------------------|
| Parc éolien | Chemin d'accès (éolienne) | STI07_R | Marais | MH-841 | Délimitation au terrain | Mékinac | Hors PRMHH | Empiètement permanent | 0,000 | 3,950 |
| Parc éolien | Chemin d'accès (éolienne) | STI07_R | Marais | MH-841 | Délimitation au terrain | Mékinac | Hors PRMHH | Empiètement temporaire | 0,002 | 24,635 |
| Parc éolien | Chemin d'accès (éolienne) | STI07_R | Marais | MH-840 | Délimitation au terrain | Mékinac | Hors PRMHH | Empiètement permanent | 0,055 | 549,636 |
| Parc éolien | Chemin d'accès (éolienne) | STI07_R | Marais | MH-840 | Délimitation au terrain | Mékinac | Hors PRMHH | Empiètement temporaire | 0,001 | 8,883 |
| Parc éolien | Chemin d'accès (éolienne) | STI07_R | Marais | MH-840 | Délimitation au terrain | Mékinac | Hors PRMHH | Empiètement temporaire | 0,009 | 87,064 |
| Parc éolien | Chemin d'accès (éolienne) | STI07_R | Marais | MH-844 | Délimitation au terrain | Mékinac | Hors PRMHH | Empiètement permanent | 0,016 | 164,634 |
| Parc éolien | Chemin d'accès (éolienne) | STI07_R | Marais | MH-844 | Délimitation au terrain | Mékinac | Hors PRMHH | Empiètement temporaire | 0,001 | 9,179 |
| Parc éolien | Chemin d'accès (éolienne) | STI07_R | Marécage arborescent | MH-842 | Délimitation au terrain | Mékinac | Hors PRMHH | Empiètement permanent | 0,033 | 333,990 |
| Parc éolien | Chemin d'accès (éolienne) | STI07_R | Marécage arborescent | MH-842 | Délimitation au terrain | Mékinac | Hors PRMHH | Empiètement temporaire | 0,001 | 14,489 |
| Parc éolien | Chemin d'accès (éolienne) | STI07_R | Marécage arborescent | MH-842 | Délimitation au terrain | Mékinac | Hors PRMHH | Empiètement temporaire | 0,010 | 104,980 |
| Parc éolien | Chemin d'accès (éolienne) | STI08_R | Marécage arborescent | MH-878 | Délimitation au terrain | Mékinac | Milieu sensible | Empiètement permanent | 0,001 | 14,136 |
| Parc éolien | Chemin d'accès (éolienne) | STI08_R | Marécage arborescent | MH-878 | Délimitation au terrain | Mékinac | Milieu sensible | Empiètement permanent | 0,018 | 176,114 |
| Parc éolien | Chemin d'accès (éolienne) | STI08_R | Marécage arborescent | MH-878 | Délimitation au terrain | Mékinac | Milieu sensible | Empiètement temporaire | 0,002 | 18,041 |
| Parc éolien | Chemin d'accès (éolienne) | STI08_R | Marécage arborescent | MH-878 | Délimitation au terrain | Mékinac | Milieu sensible | Empiètement temporaire | 0,012 | 120,605 |
| Parc éolien | Chemin d'accès (éolienne) | SVE08_P | Marécage arbustif | MH-890 | Délimitation au terrain | Mékinac | Hors PRMHH | Empiètement permanent | 0,060 | 597,198 |
| Parc éolien | Chemin d'accès (éolienne) | SVE08_P | Marécage arbustif | MH-892 | Délimitation au terrain | Mékinac | Option de restauration | Empiètement permanent | 0,507 | 5073,438 |
| Parc éolien | Chemin d'accès (éolienne) | SVE08_P | Marécage arborescent | MH-894 | Délimitation au terrain | Mékinac | Option de restauration | Empiètement permanent | 0,034 | 336,718 |
| Parc éolien | Chemin d'accès (éolienne) | SVE08_P | Prairie humide | MH-896 | Délimitation au terrain | Mékinac | Option de restauration | Empiètement permanent | 0,501 | 5006,759 |
| Parc éolien | Chemin d'accès (éolienne) | SVE07_P | Prairie humide | MH-896 | Délimitation au terrain | Mékinac | Option de restauration | Empiètement permanent | 0,158 | 1582,162 |
| Parc éolien | Chemin d'accès (éolienne) | SVE08_P | Marécage arborescent | MH-895 | Délimitation au terrain | Mékinac | Option de restauration | Empiètement permanent | 0,021 | 205,398 |
| Parc éolien | Chemin d'accès (éolienne) | GPI02_P | Marécage (arbustif/arborescent) | MHP-54 | Photo-interprétation | Mékinac | Hors PRMHH | Empiètement permanent | 0,064 | 644,215 |
| Parc éolien | Chemin d'accès (éolienne) | GPI02_P | Marécage (arbustif/arborescent) | MHP-54 | Photo-interprétation | Mékinac | Hors PRMHH | Empiètement temporaire | 0,004 | 43,444 |

| Volet du Projet | Composante associée | Nom de la composante | Classe du milieu humide | Numéro du milieu humide | Méthode de caractérisation | MRC | Priorisation selon le PRMHH | Type d'empiètement | Superficie (ha) | Superficie (m ²) |
|-----------------|---------------------------|----------------------|---------------------------------|-------------------------|----------------------------|---------|-----------------------------|---|-----------------|------------------------------|
| Parc éolien | Chemin d'accès (éolienne) | GPI02_P | Marécage (arbustif/arborescent) | MHP-54 | Photo-interprétation | Mékinac | Hors PRMHH | Empiètement temporaire | 0,009 | 93,536 |
| Parc éolien | Chemin d'accès (éolienne) | GPI03_P | Marécage (arbustif/arborescent) | MHP-54 | Photo-interprétation | Mékinac | Hors PRMHH | Empiètement permanent | 0,001 | 6,186 |
| Parc éolien | Chemin d'accès (éolienne) | GPI02_P | Étang | MHP-56 | Photo-interprétation | Mékinac | Option de protection | Empiètement permanent | 0,044 | 444,344 |
| Parc éolien | Chemin d'accès (éolienne) | GPI02_P | Étang | MHP-56 | Photo-interprétation | Mékinac | Option de protection | Empiètement temporaire | 0,012 | 115,744 |
| Parc éolien | Chemin d'accès (éolienne) | GPI02_P | Marécage (arbustif/arborescent) | MHP-57 | Photo-interprétation | Mékinac | Hors PRMHH | Empiètement permanent | 0,054 | 540,403 |
| Parc éolien | Chemin d'accès (éolienne) | GPI02_P | Marécage (arbustif/arborescent) | MHP-57 | Photo-interprétation | Mékinac | Hors PRMHH | Empiètement temporaire | 0,002 | 15,551 |
| Parc éolien | Chemin d'accès (éolienne) | GPI01_P | Tourbière boisée | MHP-68 | Photo-interprétation | Mékinac | Hors PRMHH | Empiètement permanent | 0,056 | 555,288 |
| Parc éolien | Chemin d'accès (éolienne) | GPI01_P | Tourbière boisée | MHP-68 | Photo-interprétation | Mékinac | Hors PRMHH | Empiètement temporaire | 0,010 | 101,513 |
| Parc éolien | Chemin d'accès (éolienne) | STI08_R | Marécage (arbustif/arborescent) | MHP-75 | Photo-interprétation | Mékinac | Hors PRMHH | Empiètement temporaire | 0,000 | 1,178 |
| Parc éolien | Chemin d'accès (éolienne) | STI08_R | Marécage (arbustif/arborescent) | MHP-78 | Photo-interprétation | Mékinac | Hors PRMHH | Empiètement permanent | 0,004 | 41,023 |
| Parc éolien | Chemin d'accès (éolienne) | STI08_R | Marécage (arbustif/arborescent) | MHP-78 | Photo-interprétation | Mékinac | Hors PRMHH | Empiètement temporaire | 0,004 | 35,970 |
| Parc éolien | Chemin d'accès (éolienne) | STH08_RD | Marécage (arbustif/arborescent) | MHP-79 | Photo-interprétation | Mékinac | Hors PRMHH | Modification permanente potentielle (contrôle de la végétation au besoin) | 0,004 | 39,687 |
| Parc éolien | Chemin d'accès (éolienne) | STH08_RD | Marécage (arbustif/arborescent) | MHP-79 | Photo-interprétation | Mékinac | Hors PRMHH | Empiètement permanent | 0,071 | 712,245 |
| Parc éolien | Chemin d'accès (éolienne) | STH08_RD | Marécage (arbustif/arborescent) | MHP-79 | Photo-interprétation | Mékinac | Hors PRMHH | Empiètement temporaire | 0,003 | 33,542 |
| Parc éolien | Chemin d'accès (éolienne) | STH08_RD | Marécage (arbustif/arborescent) | MHP-79 | Photo-interprétation | Mékinac | Hors PRMHH | Empiètement temporaire | 0,009 | 93,229 |
| Parc éolien | Chemin d'accès (éolienne) | STH08_RD | Marécage (arbustif/arborescent) | MHP-80 | Photo-interprétation | Mékinac | Autre | Empiètement permanent | 0,052 | 517,079 |
| Parc éolien | Chemin d'accès (éolienne) | STH08_RD | Marécage (arbustif/arborescent) | MHP-80 | Photo-interprétation | Mékinac | Autre | Empiètement temporaire | 0,006 | 60,463 |
| Parc éolien | Chemin d'accès (éolienne) | STH08_RD | Marécage (arbustif/arborescent) | MHP-80 | Photo-interprétation | Mékinac | Autre | Empiètement temporaire | 0,001 | 7,545 |
| Parc éolien | Chemin d'accès (éolienne) | SAD42_P | Marécage (arbustif/arborescent) | MHP-83 | Photo-interprétation | Mékinac | Hors PRMHH | Empiètement temporaire | 0,009 | 88,139 |
| Parc éolien | Chemin d'accès (éolienne) | SAD42_P | Marécage (arbustif/arborescent) | MHP-84 | Photo-interprétation | Mékinac | Option de protection | Empiètement temporaire | 0,008 | 77,513 |
| Parc éolien | Chemin d'accès (éolienne) | SAD43_R | Tourbière boisée | MHP-90 | Photo-interprétation | Mékinac | Option de protection | Empiètement permanent | 0,004 | 39,914 |
| Parc éolien | Chemin d'accès (éolienne) | SAD43_R | Tourbière boisée | MHP-90 | Photo-interprétation | Mékinac | Option de protection | Empiètement temporaire | 0,008 | 82,725 |

| Volet du Projet | Composante associée | Nom de la composante | Classe du milieu humide | Numéro du milieu humide | Méthode de caractérisation | MRC | Priorisation selon le PRMHH | Type d'empiètement | Superficie (ha) | Superficie (m ²) |
|-----------------|---------------------------|----------------------|---------------------------------|-------------------------|----------------------------|-------------|-----------------------------|------------------------|-----------------|------------------------------|
| Parc éolien | Chemin d'accès (éolienne) | SAD43_R | Marécage (arbustif/arborescent) | MHP-92 | Photo-interprétation | Mékinac | Option de protection | Empiètement temporaire | 0,000 | 0,024 |
| Parc éolien | Chemin d'accès (éolienne) | SAD43_R | Marécage (arbustif/arborescent) | MHP-93 | Photo-interprétation | Mékinac | Hors PRMHH | Empiètement permanent | 0,012 | 121,220 |
| Parc éolien | Chemin d'accès (éolienne) | SAD43_R | Marécage (arbustif/arborescent) | MHP-93 | Photo-interprétation | Mékinac | Hors PRMHH | Empiètement temporaire | 0,003 | 29,779 |
| Parc éolien | Chemin d'accès (éolienne) | SAD26_P | Marécage (arbustif/arborescent) | MHP-94 | Photo-interprétation | Mékinac | Option de protection | Empiètement temporaire | 0,241 | 2412,628 |
| Parc éolien | Chemin d'accès (éolienne) | SAD26_P | Marécage (arbustif/arborescent) | MHP-95 | Photo-interprétation | Mékinac | Option de protection | Empiètement temporaire | 0,068 | 683,268 |
| Parc éolien | Chemin d'accès (éolienne) | SAD56_P | Marécage (arbustif/arborescent) | MHP-97 | Photo-interprétation | Mékinac | Autre | Empiètement permanent | 0,130 | 1304,824 |
| Parc éolien | Chemin d'accès (éolienne) | SAD56_P | Marécage (arbustif/arborescent) | MHP-97 | Photo-interprétation | Mékinac | Autre | Empiètement temporaire | 0,009 | 86,327 |
| Parc éolien | Chemin d'accès (éolienne) | SAD56_P | Marécage (arbustif/arborescent) | MHP-97 | Photo-interprétation | Mékinac | Autre | Empiètement temporaire | 0,022 | 215,058 |
| Parc éolien | Chemin d'accès (éolienne) | SAD55_P | Marécage (arbustif/arborescent) | MHP-98 | Photo-interprétation | Mékinac | Autre | Empiètement temporaire | 0,003 | 25,723 |
| Parc éolien | Chemin d'accès (éolienne) | SAD55_P | Marécage (arbustif/arborescent) | MHP-98 | Photo-interprétation | Mékinac | Autre | Empiètement permanent | 0,024 | 238,824 |
| Parc éolien | Chemin d'accès (éolienne) | SAD55_P | Marécage (arbustif/arborescent) | MHP-99 | Photo-interprétation | Mékinac | Autre | Empiètement permanent | 0,011 | 106,946 |
| Parc éolien | Chemin d'accès (éolienne) | SAD32_PD | Marécage (arbustif/arborescent) | MHP-103 | Photo-interprétation | Mékinac | Hors PRMHH | Empiètement permanent | 0,021 | 214,912 |
| Parc éolien | Chemin d'accès (éolienne) | SAD32_PD | Marécage (arbustif/arborescent) | MHP-103 | Photo-interprétation | Mékinac | Hors PRMHH | Empiètement temporaire | 0,002 | 15,510 |
| Parc éolien | Chemin d'accès (éolienne) | SAD32_PD | Marécage (arbustif/arborescent) | MHP-103 | Photo-interprétation | Mékinac | Hors PRMHH | Empiètement temporaire | 0,018 | 175,395 |
| Parc éolien | Chemin d'accès (éolienne) | SNA07_P | Marécage (arbustif/arborescent) | MHP-104 | Photo-interprétation | Les Chenaux | Hors PRMHH | Empiètement permanent | 0,000 | 0,324 |
| Parc éolien | Chemin d'accès (éolienne) | SNA07_P | Marécage (arbustif/arborescent) | MHP-104 | Photo-interprétation | Les Chenaux | Hors PRMHH | Empiètement temporaire | 0,004 | 39,918 |
| Parc éolien | Chemin d'accès (éolienne) | SNA07_P | Marécage (arbustif/arborescent) | MHP-105 | Photo-interprétation | Les Chenaux | Hors PRMHH | Empiètement permanent | 0,000 | 0,225 |
| Parc éolien | Chemin d'accès (éolienne) | SNA07_P | Marécage (arbustif/arborescent) | MHP-105 | Photo-interprétation | Les Chenaux | Hors PRMHH | Empiètement temporaire | 0,002 | 15,565 |
| Parc éolien | Chemin d'accès (éolienne) | SNA07_P | Marécage (arbustif/arborescent) | MHP-106 | Photo-interprétation | Les Chenaux | Hors PRMHH | Empiètement temporaire | 0,001 | 7,747 |
| Parc éolien | Chemin d'accès (éolienne) | SNA07_P | Marécage (arbustif/arborescent) | MHP-108 | Photo-interprétation | Les Chenaux | Hors PRMHH | Empiètement permanent | 0,000 | 1,733 |
| Parc éolien | Chemin d'accès (éolienne) | SNA07_P | Marécage (arbustif/arborescent) | MHP-108 | Photo-interprétation | Les Chenaux | Hors PRMHH | Empiètement temporaire | 0,001 | 12,404 |
| Parc éolien | Chemin d'accès (éolienne) | SVE04_PD | Marécage (arbustif/arborescent) | MHP-114 | Photo-interprétation | Mékinac | Autre | Empiètement permanent | 0,031 | 305,959 |

| Volet du Projet | Composante associée | Nom de la composante | Classe du milieu humide | Numéro du milieu humide | Méthode de caractérisation | MRC | Priorisation selon le PRMHH | Type d'empiètement | Superficie (ha) | Superficie (m ²) |
|-----------------|---------------------------|----------------------|---------------------------------|-------------------------|----------------------------|---------|-----------------------------|------------------------|-----------------|------------------------------|
| Parc éolien | Chemin d'accès (éolienne) | SVE04_PD | Marécage (arbustif/arborescent) | MHP-114 | Photo-interprétation | Mékinac | Autre | Empiètement temporaire | 0,006 | 64,617 |
| Parc éolien | Chemin d'accès (éolienne) | SVE04_PD | Marécage (arbustif/arborescent) | MHP-115 | Photo-interprétation | Mékinac | Hors PRMHH | Empiètement permanent | 0,076 | 762,928 |
| Parc éolien | Chemin d'accès (éolienne) | SVE04_PD | Marécage (arbustif/arborescent) | MHP-115 | Photo-interprétation | Mékinac | Hors PRMHH | Empiètement temporaire | 0,014 | 135,562 |
| Parc éolien | Chemin d'accès (éolienne) | SVE04_PD | Marécage (arbustif/arborescent) | MHP-115 | Photo-interprétation | Mékinac | Hors PRMHH | Empiètement temporaire | 0,005 | 52,110 |
| Parc éolien | Chemin d'accès (éolienne) | SVE04_PD | Marécage (arbustif/arborescent) | MHP-116 | Photo-interprétation | Mékinac | Hors PRMHH | Empiètement permanent | 0,041 | 413,176 |
| Parc éolien | Chemin d'accès (éolienne) | SVE04_PD | Marécage (arbustif/arborescent) | MHP-116 | Photo-interprétation | Mékinac | Hors PRMHH | Empiètement temporaire | 0,005 | 45,476 |
| Parc éolien | Chemin d'accès (éolienne) | SVE04_PD | Marécage (arbustif/arborescent) | MHP-116 | Photo-interprétation | Mékinac | Hors PRMHH | Empiètement temporaire | 0,006 | 64,251 |
| Parc éolien | Chemin d'accès (éolienne) | SVE04_PD | Marécage (arbustif/arborescent) | MHP-117 | Photo-interprétation | Mékinac | Hors PRMHH | Empiètement permanent | 0,037 | 369,923 |
| Parc éolien | Chemin d'accès (éolienne) | SVE04_PD | Marécage (arbustif/arborescent) | MHP-117 | Photo-interprétation | Mékinac | Hors PRMHH | Empiètement temporaire | 0,002 | 23,757 |
| Parc éolien | Chemin d'accès (éolienne) | SVE04_PD | Marécage (arbustif/arborescent) | MHP-117 | Photo-interprétation | Mékinac | Hors PRMHH | Empiètement temporaire | 0,007 | 74,235 |
| Parc éolien | Chemin d'accès (éolienne) | SVE05_P | Marécage (arbustif/arborescent) | MHP-122 | Photo-interprétation | Mékinac | Hors PRMHH | Empiètement permanent | 0,040 | 402,503 |
| Parc éolien | Chemin d'accès (éolienne) | SVE05_P | Marécage (arbustif/arborescent) | MHP-122 | Photo-interprétation | Mékinac | Hors PRMHH | Empiètement temporaire | 0,013 | 125,770 |
| Parc éolien | Chemin d'accès (éolienne) | SVE05_P | Marécage (arbustif/arborescent) | MHP-122 | Photo-interprétation | Mékinac | Hors PRMHH | Empiètement temporaire | 0,010 | 99,123 |
| Parc éolien | Chemin d'accès (éolienne) | SAD10_P | Marais | MHP-134 | Photo-interprétation | Mékinac | Hors PRMHH | Empiètement temporaire | 0,000 | 0,368 |
| Parc éolien | Chemin d'accès (éolienne) | SAD07_R | Marécage arborescent | MHP-158 | Photo-interprétation | Mékinac | Hors PRMHH | Empiètement temporaire | 0,001 | 8,578 |
| Parc éolien | Chemin d'accès (éolienne) | SAD07_R | Tourbière boisée | MHP-160 | Photo-interprétation | Mékinac | Hors PRMHH | Empiètement temporaire | 0,000 | 0,001 |
| Parc éolien | Chemin d'accès (éolienne) | SAD09_P | Tourbière boisée | MHP-167 | Photo-interprétation | Mékinac | Hors PRMHH | Empiètement temporaire | 0,000 | 4,890 |
| Parc éolien | Chemin d'accès (éolienne) | SAD01_P | Marécage arborescent | MHP-172 | Photo-interprétation | Mékinac | Autre | Empiètement temporaire | 0,002 | 21,372 |
| Parc éolien | Chemin d'accès (éolienne) | SAD01_P | Marécage arborescent | MHP-172 | Photo-interprétation | Mékinac | Autre | Empiètement permanent | 0,004 | 40,705 |
| Parc éolien | Chemin d'accès (éolienne) | SAD37_R | Marais | MHP-177 | Photo-interprétation | Mékinac | Hors PRMHH | Empiètement temporaire | 0,042 | 416,611 |
| Parc éolien | Chemin d'accès (éolienne) | SAD37_R | Marécage (arbustif/arborescent) | MHP-178 | Photo-interprétation | Mékinac | Hors PRMHH | Empiètement temporaire | 0,003 | 28,033 |
| Parc éolien | Chemin d'accès (éolienne) | SAD38_P | Marécage (arbustif/arborescent) | MHP-178 | Photo-interprétation | Mékinac | Hors PRMHH | Empiètement temporaire | 0,001 | 5,534 |

| Volet du Projet | Composante associée | Nom de la composante | Classe du milieu humide | Numéro du milieu humide | Méthode de caractérisation | MRC | Priorisation selon le PRMHH | Type d'empiètement | Superficie (ha) | Superficie (m ²) |
|-----------------|---------------------------|----------------------|---------------------------------|-------------------------|----------------------------|---------|-----------------------------|------------------------|-----------------|------------------------------|
| Parc éolien | Chemin d'accès (éolienne) | SAD37_R | Marais | MHP-179 | Photo-interprétation | Mékinac | Hors PRMHH | Empiètement permanent | 0,008 | 80,990 |
| Parc éolien | Chemin d'accès (éolienne) | SAD37_R | Marécage (arbustif/arborescent) | MHP-180 | Photo-interprétation | Mékinac | Hors PRMHH | Empiètement temporaire | 0,009 | 88,153 |
| Parc éolien | Chemin d'accès (éolienne) | SAD37_R | Marécage (arbustif/arborescent) | MHP-181 | Photo-interprétation | Mékinac | Hors PRMHH | Empiètement permanent | 0,063 | 633,551 |
| Parc éolien | Chemin d'accès (éolienne) | SAD37_R | Marécage (arbustif/arborescent) | MHP-181 | Photo-interprétation | Mékinac | Hors PRMHH | Empiètement temporaire | 0,001 | 12,914 |
| Parc éolien | Chemin d'accès (éolienne) | SAD37_R | Marécage (arbustif/arborescent) | MHP-181 | Photo-interprétation | Mékinac | Hors PRMHH | Empiètement temporaire | 0,008 | 81,196 |
| Parc éolien | Chemin d'accès (éolienne) | SAD37_R | Marécage (arbustif/arborescent) | MHP-182 | Photo-interprétation | Mékinac | Hors PRMHH | Empiètement permanent | 0,022 | 223,644 |
| Parc éolien | Chemin d'accès (éolienne) | SAD37_R | Marécage (arbustif/arborescent) | MHP-182 | Photo-interprétation | Mékinac | Hors PRMHH | Empiètement temporaire | 0,006 | 63,148 |
| Parc éolien | Chemin d'accès (éolienne) | SAD37_R | Marais | MHP-183 | Photo-interprétation | Mékinac | Hors PRMHH | Empiètement permanent | 0,024 | 244,018 |
| Parc éolien | Chemin d'accès (éolienne) | SAD37_R | Marais | MHP-183 | Photo-interprétation | Mékinac | Hors PRMHH | Empiètement temporaire | 0,003 | 32,494 |
| Parc éolien | Chemin d'accès (éolienne) | SAD37_R | Marais | MHP-183 | Photo-interprétation | Mékinac | Hors PRMHH | Empiètement temporaire | 0,004 | 43,947 |
| Parc éolien | Chemin d'accès (éolienne) | SAD37_R | Marécage (arbustif/arborescent) | MHP-184 | Photo-interprétation | Mékinac | Hors PRMHH | Empiètement permanent | 0,010 | 99,148 |
| Parc éolien | Chemin d'accès (éolienne) | SAD37_R | Marécage (arbustif/arborescent) | MHP-184 | Photo-interprétation | Mékinac | Hors PRMHH | Empiètement temporaire | 0,004 | 42,830 |
| Parc éolien | Chemin d'accès (éolienne) | SAD37_R | Marécage (arbustif/arborescent) | MHP-185 | Photo-interprétation | Mékinac | Hors PRMHH | Empiètement temporaire | 0,003 | 34,827 |
| Parc éolien | Chemin d'accès (éolienne) | SAD37_R | Marécage (arbustif/arborescent) | MHP-186 | Photo-interprétation | Mékinac | Hors PRMHH | Empiètement permanent | 0,040 | 402,945 |
| Parc éolien | Chemin d'accès (éolienne) | SAD37_R | Marécage (arbustif/arborescent) | MHP-186 | Photo-interprétation | Mékinac | Hors PRMHH | Empiètement temporaire | 0,047 | 469,927 |
| Parc éolien | Chemin d'accès (éolienne) | SAD37_R | Marécage (arbustif/arborescent) | MHP-187 | Photo-interprétation | Mékinac | Hors PRMHH | Empiètement temporaire | 0,005 | 45,398 |
| Parc éolien | Chemin d'accès (éolienne) | SAD37_R | Marécage (arbustif/arborescent) | MHP-188 | Photo-interprétation | Mékinac | Hors PRMHH | Empiètement permanent | 0,002 | 15,291 |
| Parc éolien | Chemin d'accès (éolienne) | SAD37_R | Marécage (arbustif/arborescent) | MHP-188 | Photo-interprétation | Mékinac | Hors PRMHH | Empiètement temporaire | 0,002 | 18,263 |
| Parc éolien | Chemin d'accès (éolienne) | SAD37_R | Marécage (arbustif/arborescent) | MHP-189 | Photo-interprétation | Mékinac | Autre | Empiètement temporaire | 0,019 | 191,114 |
| Parc éolien | Chemin d'accès (éolienne) | SAD37_R | Marécage (arbustif/arborescent) | MHP-190 | Photo-interprétation | Mékinac | Autre | Empiètement permanent | 0,014 | 141,282 |
| Parc éolien | Chemin d'accès (éolienne) | SAD37_R | Marécage (arbustif/arborescent) | MHP-190 | Photo-interprétation | Mékinac | Autre | Empiètement temporaire | 0,007 | 72,793 |
| Parc éolien | Chemin d'accès (éolienne) | SAD37_R | Marécage (arbustif/arborescent) | MHP-191 | Photo-interprétation | Mékinac | Hors PRMHH | Empiètement permanent | 0,250 | 2500,143 |

| Volet du Projet | Composante associée | Nom de la composante | Classe du milieu humide | Numéro du milieu humide | Méthode de caractérisation | MRC | Priorisation selon le PRMHH | Type d'empiètement | Superficie (ha) | Superficie (m ²) |
|-----------------|---------------------------|----------------------|---------------------------------|-------------------------|----------------------------|---------|-----------------------------|------------------------|-----------------|------------------------------|
| Parc éolien | Chemin d'accès (éolienne) | SAD37_R | Marécage (arbustif/arborescent) | MHP-191 | Photo-interprétation | Mékinac | Hors PRMHH | Empiètement temporaire | 0,021 | 205,625 |
| Parc éolien | Chemin d'accès (éolienne) | SAD37_R | Marécage (arbustif/arborescent) | MHP-191 | Photo-interprétation | Mékinac | Hors PRMHH | Empiètement temporaire | 0,031 | 310,640 |
| Parc éolien | Chemin d'accès (éolienne) | SAD38_P | Marécage (arbustif/arborescent) | MHP-192 | Photo-interprétation | Mékinac | Hors PRMHH | Empiètement permanent | 0,002 | 22,059 |
| Parc éolien | Chemin d'accès (éolienne) | SAD38_P | Marécage (arbustif/arborescent) | MHP-192 | Photo-interprétation | Mékinac | Hors PRMHH | Empiètement temporaire | 0,003 | 28,830 |
| Parc éolien | Chemin d'accès (éolienne) | SAD38_P | Marécage (arbustif/arborescent) | MHP-193 | Photo-interprétation | Mékinac | Hors PRMHH | Empiètement permanent | 0,001 | 13,447 |
| Parc éolien | Chemin d'accès (éolienne) | SAD38_P | Marécage (arbustif/arborescent) | MHP-193 | Photo-interprétation | Mékinac | Hors PRMHH | Empiètement temporaire | 0,005 | 51,133 |
| Parc éolien | Chemin d'accès (éolienne) | SAD38_P | Marécage (arbustif/arborescent) | MHP-194 | Photo-interprétation | Mékinac | Hors PRMHH | Empiètement permanent | 0,027 | 265,117 |
| Parc éolien | Chemin d'accès (éolienne) | SAD38_P | Marécage (arbustif/arborescent) | MHP-194 | Photo-interprétation | Mékinac | Hors PRMHH | Empiètement temporaire | 0,009 | 85,688 |
| Parc éolien | Chemin d'accès (éolienne) | SAD38_P | Marécage (arbustif/arborescent) | MHP-194 | Photo-interprétation | Mékinac | Hors PRMHH | Empiètement temporaire | 0,003 | 32,191 |
| Parc éolien | Chemin d'accès (éolienne) | SAD38_P | Marais | MHP-195 | Photo-interprétation | Mékinac | Hors PRMHH | Empiètement permanent | 0,061 | 606,803 |
| Parc éolien | Chemin d'accès (éolienne) | SAD38_P | Marais | MHP-195 | Photo-interprétation | Mékinac | Hors PRMHH | Empiètement permanent | 0,011 | 105,789 |
| Parc éolien | Chemin d'accès (éolienne) | SAD38_P | Marais | MHP-195 | Photo-interprétation | Mékinac | Hors PRMHH | Empiètement temporaire | 0,061 | 605,975 |
| Parc éolien | Chemin d'accès (éolienne) | SAD38_P | Marais | MHP-195 | Photo-interprétation | Mékinac | Hors PRMHH | Empiètement temporaire | 0,001 | 14,850 |
| Parc éolien | Chemin d'accès (éolienne) | SAD38_P | Marais | MHP-195 | Photo-interprétation | Mékinac | Hors PRMHH | Empiètement temporaire | 0,001 | 11,525 |
| Parc éolien | Chemin d'accès (éolienne) | SAD38_P | Marais | MHP-195 | Photo-interprétation | Mékinac | Hors PRMHH | Empiètement temporaire | 0,008 | 75,492 |
| Parc éolien | Chemin d'accès (éolienne) | SAD38_P | Marécage (arbustif/arborescent) | MHP-196 | Photo-interprétation | Mékinac | Hors PRMHH | Empiètement permanent | 0,173 | 1733,809 |
| Parc éolien | Chemin d'accès (éolienne) | SAD38_P | Marécage (arbustif/arborescent) | MHP-196 | Photo-interprétation | Mékinac | Hors PRMHH | Empiètement temporaire | 0,015 | 145,040 |
| Parc éolien | Chemin d'accès (éolienne) | SAD38_P | Marécage (arbustif/arborescent) | MHP-196 | Photo-interprétation | Mékinac | Hors PRMHH | Empiètement temporaire | 0,062 | 622,811 |
| Parc éolien | Chemin d'accès (éolienne) | SAD38_P | Marécage (arbustif/arborescent) | MHP-197 | Photo-interprétation | Mékinac | Hors PRMHH | Empiètement permanent | 0,070 | 703,871 |
| Parc éolien | Chemin d'accès (éolienne) | SAD38_P | Marécage (arbustif/arborescent) | MHP-197 | Photo-interprétation | Mékinac | Hors PRMHH | Empiètement temporaire | 0,031 | 311,108 |
| Parc éolien | Chemin d'accès (éolienne) | SAD38_P | Marécage (arbustif/arborescent) | MHP-197 | Photo-interprétation | Mékinac | Hors PRMHH | Empiètement temporaire | 0,003 | 29,911 |
| Parc éolien | Chemin d'accès (éolienne) | SAD48_P | Tourbière boisée | MHP-210 | Photo-interprétation | Mékinac | Autre | Empiètement permanent | 0,038 | 375,128 |

| Volet du Projet | Composante associée | Nom de la composante | Classe du milieu humide | Numéro du milieu humide | Méthode de caractérisation | MRC | Priorisation selon le PRMHH | Type d'empiètement | Superficie (ha) | Superficie (m ²) |
|-----------------|---------------------------|----------------------|---------------------------------|-------------------------|----------------------------|---------|-----------------------------|------------------------|-----------------|------------------------------|
| Parc éolien | Chemin d'accès (éolienne) | SAD48_P | Tourbière boisée | MHP-210 | Photo-interprétation | Mékinac | Autre | Empiètement temporaire | 0,003 | 30,095 |
| Parc éolien | Chemin d'accès (éolienne) | SAD48_P | Tourbière boisée | MHP-210 | Photo-interprétation | Mékinac | Autre | Empiètement permanent | 0,002 | 17,868 |
| Parc éolien | Chemin d'accès (éolienne) | STI09_P | Marécage (arbustif/arborescent) | MHP-213 | Photo-interprétation | Mékinac | Hors PRMHH | Empiètement permanent | 0,027 | 269,608 |
| Parc éolien | Chemin d'accès (éolienne) | STI09_P | Marécage (arbustif/arborescent) | MHP-213 | Photo-interprétation | Mékinac | Hors PRMHH | Empiètement temporaire | 0,009 | 86,056 |
| Parc éolien | Chemin d'accès (éolienne) | STI09_P | Marécage (arbustif/arborescent) | MHP-213 | Photo-interprétation | Mékinac | Hors PRMHH | Empiètement temporaire | 0,002 | 22,324 |
| Parc éolien | Chemin d'accès (éolienne) | STI09_P | Marécage (arbustif/arborescent) | MHP-214 | Photo-interprétation | Mékinac | Hors PRMHH | Empiètement permanent | 0,012 | 121,881 |
| Parc éolien | Chemin d'accès (éolienne) | STI09_P | Marécage (arbustif/arborescent) | MHP-214 | Photo-interprétation | Mékinac | Hors PRMHH | Empiètement temporaire | 0,002 | 15,776 |
| Parc éolien | Chemin d'accès (éolienne) | STH03_P | Marécage (arbustif/arborescent) | MHP-220 | Photo-interprétation | Mékinac | Hors PRMHH | Empiètement permanent | 0,062 | 621,396 |
| Parc éolien | Chemin d'accès (éolienne) | STH03_P | Marécage (arbustif/arborescent) | MHP-220 | Photo-interprétation | Mékinac | Hors PRMHH | Empiètement temporaire | 0,007 | 72,181 |
| Parc éolien | Chemin d'accès (éolienne) | STH03_P | Marécage (arbustif/arborescent) | MHP-220 | Photo-interprétation | Mékinac | Hors PRMHH | Empiètement temporaire | 0,005 | 49,459 |
| Parc éolien | Chemin d'accès (éolienne) | STH03_P | Marécage arborescent | MHP-221 | Photo-interprétation | Mékinac | Hors PRMHH | Empiètement permanent | 0,024 | 243,992 |
| Parc éolien | Chemin d'accès (éolienne) | STH03_P | Marécage arborescent | MHP-221 | Photo-interprétation | Mékinac | Hors PRMHH | Empiètement temporaire | 0,003 | 32,304 |
| Parc éolien | Chemin d'accès (éolienne) | STH03_P | Marécage arborescent | MHP-221 | Photo-interprétation | Mékinac | Hors PRMHH | Empiètement temporaire | 0,001 | 10,656 |
| Parc éolien | Chemin d'accès (éolienne) | STH03_P | Marécage (arbustif/arborescent) | MHP-222 | Photo-interprétation | Mékinac | Hors PRMHH | Empiètement permanent | 0,019 | 187,507 |
| Parc éolien | Chemin d'accès (éolienne) | STH03_P | Marécage (arbustif/arborescent) | MHP-222 | Photo-interprétation | Mékinac | Hors PRMHH | Empiètement temporaire | 0,002 | 21,454 |
| Parc éolien | Chemin d'accès (éolienne) | STH03_P | Marécage (arbustif/arborescent) | MHP-222 | Photo-interprétation | Mékinac | Hors PRMHH | Empiètement temporaire | 0,001 | 9,924 |
| Parc éolien | Chemin d'accès (éolienne) | STH03_P | Marécage (arbustif/arborescent) | MHP-223 | Photo-interprétation | Mékinac | Hors PRMHH | Empiètement temporaire | 0,001 | 6,231 |
| Parc éolien | Chemin d'accès (éolienne) | STH03_P | Marécage (arbustif/arborescent) | MHP-224 | Photo-interprétation | Mékinac | Hors PRMHH | Empiètement permanent | 0,061 | 607,117 |
| Parc éolien | Chemin d'accès (éolienne) | STH03_P | Marécage (arbustif/arborescent) | MHP-224 | Photo-interprétation | Mékinac | Hors PRMHH | Empiètement temporaire | 0,008 | 75,215 |
| Parc éolien | Chemin d'accès (éolienne) | STH03_P | Marécage (arbustif/arborescent) | MHP-224 | Photo-interprétation | Mékinac | Hors PRMHH | Empiètement temporaire | 0,007 | 66,827 |
| Parc éolien | Chemin d'accès (éolienne) | SAD55_P | Marécage arborescent | MHP-225 | Photo-interprétation | Mékinac | Autre | Empiètement temporaire | 0,000 | 0,819 |
| Parc éolien | Chemin d'accès (éolienne) | SAD55_P | Marécage arborescent | MHP-226 | Photo-interprétation | Mékinac | Autre | Empiètement temporaire | 0,005 | 52,392 |

| Volet du Projet | Composante associée | Nom de la composante | Classe du milieu humide | Numéro du milieu humide | Méthode de caractérisation | MRC | Priorisation selon le PRMHH | Type d'empiètement | Superficie (ha) | Superficie (m ²) |
|-----------------|---------------------------|----------------------|-------------------------------|-------------------------|----------------------------|-------------|-----------------------------|------------------------|-----------------|------------------------------|
| Parc éolien | Chemin d'accès (éolienne) | SAD55_P | Marécage arborescent | MHP-228 | Photo-interprétation | Mékinac | Option de restauration | Empiètement temporaire | 0,000 | 4,589 |
| Parc éolien | Chemin d'accès (éolienne) | SAD55_P | Marécage arborescent | MHP-229 | Photo-interprétation | Mékinac | Option de restauration | Empiètement temporaire | 0,000 | 0,206 |
| Parc éolien | Chemin d'accès (éolienne) | SAD31_P | Tourbière boisée | MHP-238 | Photo-interprétation | Mékinac | Hors PRMHH | Empiètement temporaire | 0,029 | 288,460 |
| Parc éolien | Chemin d'accès (éolienne) | SAD31_P | Tourbière boisée | MHP-239 | Photo-interprétation | Mékinac | Hors PRMHH | Empiètement temporaire | 0,013 | 126,014 |
| Parc éolien | Chemin d'accès (éolienne) | SAD30_R | Tourbière ouverte ombrotrophe | MHP-246 | Photo-interprétation | Mékinac | Autre | Empiètement temporaire | 0,002 | 23,407 |
| Parc éolien | Chemin d'accès (éolienne) | SAD30_R | Tourbière ouverte ombrotrophe | MHP-246 | Photo-interprétation | Mékinac | Autre | Empiètement temporaire | 0,017 | 172,687 |
| Parc éolien | Chemin d'accès (éolienne) | STI10_P | Tourbière ouverte ombrotrophe | MHP-248 | Photo-interprétation | Mékinac | Hors PRMHH | Empiètement temporaire | 0,015 | 145,216 |
| Parc éolien | Chemin d'accès (éolienne) | STI10_P | Tourbière ouverte ombrotrophe | MHP-249 | Photo-interprétation | Mékinac | Hors PRMHH | Empiètement temporaire | 0,009 | 91,776 |
| Parc éolien | Chemin d'accès (éolienne) | SVE17_P | Marécage arborescent | MHP-258 | Photo-interprétation | Mékinac | Hors PRMHH | Empiètement temporaire | 0,009 | 87,577 |
| Parc éolien | Chemin d'accès (éolienne) | SVE17_P | Marécage arborescent | MHP-258 | Photo-interprétation | Mékinac | Hors PRMHH | Empiètement temporaire | 0,003 | 34,569 |
| Parc éolien | Chemin d'accès (éolienne) | SVE17_P | Marécage arbustif | MHP-259 | Photo-interprétation | Mékinac | Hors PRMHH | Empiètement temporaire | 0,010 | 97,996 |
| Parc éolien | Chemin d'accès (éolienne) | SAD16_P | Marécage arbustif | MHP-261 | Photo-interprétation | Mékinac | Hors PRMHH | Empiètement permanent | 0,005 | 45,275 |
| Parc éolien | Chemin d'accès (éolienne) | SAD16_P | Marécage arbustif | MHP-261 | Photo-interprétation | Mékinac | Hors PRMHH | Empiètement temporaire | 0,003 | 31,023 |
| Parc éolien | Chemin d'accès (éolienne) | STI05_P | Tourbière boisée | MHP-269 | Photo-interprétation | Mékinac | Autre | Empiètement temporaire | 0,000 | 0,012 |
| Parc éolien | Chemin d'accès (éolienne) | STI05_P | Tourbière boisée | MHP-269 | Photo-interprétation | Mékinac | Autre | Empiètement permanent | 0,000 | 1,719 |
| Parc éolien | Chemin d'accès (éolienne) | STI05_P | Tourbière boisée | MHP-270 | Photo-interprétation | Mékinac | Autre | Empiètement temporaire | 0,004 | 40,770 |
| Parc éolien | Chemin d'accès (éolienne) | STI05_P | Tourbière boisée | MHP-270 | Photo-interprétation | Mékinac | Autre | Empiètement permanent | 0,006 | 58,290 |
| Parc éolien | Chemin d'accès (éolienne) | SAD15_P | Marécage arborescent | MHP-275 | Photo-interprétation | Mékinac | Hors PRMHH | Empiètement temporaire | 0,000 | 4,475 |
| Parc éolien | Chemin d'accès (éolienne) | SPC02_P | Marécage arborescent | MHP-276 | Photo-interprétation | Mékinac | Hors PRMHH | Empiètement temporaire | 0,002 | 24,365 |
| Parc éolien | Chemin d'accès (éolienne) | SPC02_P | Marécage arborescent | MHP-276 | Photo-interprétation | Mékinac | Hors PRMHH | Empiètement permanent | 0,000 | 1,358 |
| Parc éolien | Chemin d'accès (éolienne) | SAD01_P | Marécage arborescent | MHP-278 | Photo-interprétation | Mékinac | Autre | Empiètement permanent | 0,000 | 1,293 |
| Parc éolien | Chemin d'accès (éolienne) | SPC03_P | Marécage arborescent | MHP-285 | Photo-interprétation | Les Chenaux | Hors PRMHH | Empiètement temporaire | 0,001 | 11,499 |

| Volet du Projet | Composante associée | Nom de la composante | Classe du milieu humide | Numéro du milieu humide | Méthode de caractérisation | MRC | Priorisation selon le PRMHH | Type d'empiètement | Superficie (ha) | Superficie (m ²) |
|-----------------|---------------------------|----------------------|---------------------------------|-------------------------|----------------------------|-------------|-----------------------------|------------------------|-----------------|------------------------------|
| Parc éolien | Chemin d'accès (éolienne) | SPC03_P | Tourbière boisée | MHP-286 | Photo-interprétation | Les Chenaux | Hors PRMHH | Empiètement temporaire | 0,002 | 17,063 |
| Parc éolien | Chemin d'accès (éolienne) | SPC03_P | Tourbière boisée | MHP-287 | Photo-interprétation | Les Chenaux | Hors PRMHH | Empiètement temporaire | 0,012 | 115,964 |
| Parc éolien | Chemin d'accès (éolienne) | SPC03_P | Tourbière boisée | MHP-288 | Photo-interprétation | Les Chenaux | Hors PRMHH | Empiètement temporaire | 0,000 | 2,541 |
| Parc éolien | Chemin d'accès (éolienne) | SPC03_P | Tourbière boisée | MHP-290 | Photo-interprétation | Les Chenaux | Hors PRMHH | Empiètement permanent | 0,018 | 180,769 |
| Parc éolien | Chemin d'accès (éolienne) | SPC03_P | Tourbière boisée | MHP-290 | Photo-interprétation | Les Chenaux | Hors PRMHH | Empiètement temporaire | 0,008 | 76,676 |
| Parc éolien | Chemin d'accès (éolienne) | SAD32_PD | Marécage (arbustif/arborescent) | MHP-303 | Photo-interprétation | Mékinac | Hors PRMHH | Empiètement permanent | 0,227 | 2272,554 |
| Parc éolien | Chemin d'accès (éolienne) | SAD32_PD | Marécage (arbustif/arborescent) | MHP-303 | Photo-interprétation | Mékinac | Hors PRMHH | Empiètement temporaire | 0,024 | 237,674 |
| Parc éolien | Chemin d'accès (éolienne) | SAD32_PD | Marécage (arbustif/arborescent) | MHP-303 | Photo-interprétation | Mékinac | Hors PRMHH | Empiètement temporaire | 0,009 | 85,255 |
| Parc éolien | Chemin d'accès (éolienne) | SAD32_PD | Marécage (arbustif/arborescent) | MHP-304 | Photo-interprétation | Mékinac | Hors PRMHH | Empiètement permanent | 0,005 | 51,349 |
| Parc éolien | Chemin d'accès (éolienne) | SAD32_PD | Marécage (arbustif/arborescent) | MHP-304 | Photo-interprétation | Mékinac | Hors PRMHH | Empiètement temporaire | 0,020 | 197,583 |
| Parc éolien | Chemin d'accès (éolienne) | SAD63_P | Marécage arborescent | MHP-307 | Photo-interprétation | Mékinac | Option de restauration | Empiètement temporaire | 0,006 | 62,391 |
| Parc éolien | Chemin d'accès (éolienne) | SAD25_P | Marécage arborescent | MHP-315 | Photo-interprétation | Mékinac | Option de protection | Empiètement temporaire | 0,001 | 7,581 |
| Parc éolien | Chemin d'accès (éolienne) | SAD25_P | Marécage arborescent | MHP-315 | Photo-interprétation | Mékinac | Option de protection | Empiètement temporaire | 0,001 | 8,903 |
| Parc éolien | Chemin d'accès (éolienne) | SAD25_P | Tourbière boisée | MHP-316 | Photo-interprétation | Mékinac | Hors PRMHH | Empiètement temporaire | 0,006 | 62,028 |
| Parc éolien | Chemin d'accès (éolienne) | SVE02_P | Marécage arborescent | MHP-320 | Photo-interprétation | Mékinac | Hors PRMHH | Empiètement temporaire | 0,005 | 51,127 |
| Parc éolien | Chemin d'accès (éolienne) | SAD48_P | Tourbière boisée | MHP-321 | Photo-interprétation | Mékinac | Hors PRMHH | Empiètement temporaire | 0,010 | 97,854 |
| Parc éolien | Chemin d'accès (éolienne) | SAD49_P | Marécage arbustif | MHP-324 | Photo-interprétation | Mékinac | Hors PRMHH | Empiètement temporaire | 0,020 | 201,066 |
| Parc éolien | Chemin d'accès (éolienne) | SAD02_P | Tourbière boisée | MHP-328 | Photo-interprétation | Mékinac | Hors PRMHH | Empiètement temporaire | 0,002 | 23,938 |
| Parc éolien | Chemin d'accès (éolienne) | SAD27_R | Marécage arborescent | MHP-336 | Photo-interprétation | Mékinac | Hors PRMHH | Empiètement temporaire | 0,014 | 142,998 |
| Parc éolien | Chemin d'accès (éolienne) | SAD60_R | Marécage arbustif | MHP-346 | Photo-interprétation | Mékinac | Hors PRMHH | Empiètement temporaire | 0,005 | 50,387 |
| Parc éolien | Chemin d'accès (éolienne) | SAD59_R | Marécage arbustif | MHP-347 | Photo-interprétation | Mékinac | Hors PRMHH | Empiètement temporaire | 0,002 | 24,164 |
| Parc éolien | Chemin d'accès (éolienne) | STH03_P | Marécage arborescent | MHP-350 | Photo-interprétation | Mékinac | Autre | Empiètement permanent | 0,002 | 15,901 |

| Volet du Projet | Composante associée | Nom de la composante | Classe du milieu humide | Numéro du milieu humide | Méthode de caractérisation | MRC | Priorisation selon le PRMHH | Type d'empiètement | Superficie (ha) | Superficie (m ²) |
|-----------------|---------------------------|----------------------|---------------------------------|-------------------------|----------------------------|---------|-----------------------------|------------------------|-----------------|------------------------------|
| Parc éolien | Chemin d'accès (éolienne) | STH03_P | Marécage arborescent | MHP-350 | Photo-interprétation | Mékinac | Autre | Empiètement temporaire | 0,000 | 2,235 |
| Parc éolien | Chemin d'accès (éolienne) | STH02_P | Marécage arborescent | MHP-350 | Photo-interprétation | Mékinac | Autre | Empiètement temporaire | 0,000 | 0,651 |
| Parc éolien | Chemin d'accès (éolienne) | SVE06_P | Marécage arborescent | MHP-360 | Photo-interprétation | Mékinac | Hors PRMHH | Empiètement permanent | 0,005 | 50,866 |
| Parc éolien | Chemin d'accès (éolienne) | SVE06_P | Marécage arborescent | MHP-360 | Photo-interprétation | Mékinac | Hors PRMHH | Empiètement temporaire | 0,002 | 23,505 |
| Parc éolien | Chemin d'accès (éolienne) | SAD26_P | Marécage (arbustif/arborescent) | MHP-364 | Photo-interprétation | Mékinac | Option de protection | Empiètement temporaire | 0,000 | 0,255 |
| Parc éolien | Chemin d'accès (éolienne) | SAD05_P | Marécage (arbustif/arborescent) | MHP-663 | Base de données existante | Mékinac | Option de restauration | Empiètement temporaire | 0,001 | 6,994 |
| Parc éolien | Chemin d'accès (éolienne) | SVE04_PD | Marécage (arbustif/arborescent) | MHP-672 | Base de données existante | Mékinac | Autre | Empiètement permanent | 0,022 | 218,089 |
| Parc éolien | Chemin d'accès (éolienne) | SVE04_PD | Marécage (arbustif/arborescent) | MHP-672 | Base de données existante | Mékinac | Autre | Empiètement temporaire | 0,010 | 100,790 |
| Parc éolien | Chemin d'accès (éolienne) | SVE08_P | Marécage (arbustif/arborescent) | MHP-678 | Base de données existante | Mékinac | Hors PRMHH | Empiètement temporaire | 0,010 | 97,617 |
| Parc éolien | Chemin d'accès (éolienne) | SAD01_P | Marécage (arbustif/arborescent) | MHP-697 | Base de données existante | Mékinac | Autre | Empiètement temporaire | 0,011 | 110,673 |
| Parc éolien | Chemin d'accès (éolienne) | SAD01_P | Marécage (arbustif/arborescent) | MHP-697 | Base de données existante | Mékinac | Autre | Empiètement permanent | 0,043 | 428,611 |
| Parc éolien | Chemin d'accès (éolienne) | SAD01_P | Marécage (arbustif/arborescent) | MHP-698 | Base de données existante | Mékinac | Autre | Empiètement temporaire | 0,002 | 18,086 |
| Parc éolien | Chemin d'accès (éolienne) | SAD01_P | Marécage (arbustif/arborescent) | MHP-698 | Base de données existante | Mékinac | Autre | Empiètement permanent | 0,000 | 0,096 |
| Parc éolien | Chemin d'accès (éolienne) | SAD07_R | Marécage (arbustif/arborescent) | MHP-703 | Base de données existante | Mékinac | Option de restauration | Empiètement temporaire | 0,026 | 261,628 |
| Parc éolien | Chemin d'accès (éolienne) | SAD07_R | Marécage (arbustif/arborescent) | MHP-706 | Base de données existante | Mékinac | Option de restauration | Empiètement temporaire | 0,000 | 0,042 |
| Parc éolien | Chemin d'accès (éolienne) | GPI01_P | Étang | MHP-720 | Base de données existante | Mékinac | Potentiel de développement | Empiètement temporaire | 0,008 | 83,243 |
| Parc éolien | Chemin d'accès (éolienne) | GPI01_P | Étang | MHP-720 | Base de données existante | Mékinac | Potentiel de développement | Empiètement permanent | 0,054 | 538,715 |
| Parc éolien | Chemin d'accès (éolienne) | GPI01_P | Étang | MHP-720 | Base de données existante | Mékinac | Potentiel de développement | Empiètement temporaire | 0,007 | 65,711 |
| Parc éolien | Chemin d'accès (éolienne) | GPI01_P | Tourbière boisée | MHP-721 | Base de données existante | Mékinac | Potentiel de développement | Empiètement permanent | 0,032 | 322,001 |
| Parc éolien | Chemin d'accès (éolienne) | GPI01_P | Tourbière boisée | MHP-721 | Base de données existante | Mékinac | Potentiel de développement | Empiètement temporaire | 0,006 | 61,263 |
| Parc éolien | Chemin d'accès (éolienne) | GPI02_P | Marécage (arbustif/arborescent) | MHP-722 | Base de données existante | Mékinac | Option de protection | Empiètement permanent | 0,004 | 42,809 |
| Parc éolien | Chemin d'accès (éolienne) | GPI02_P | Marécage (arbustif/arborescent) | MHP-722 | Base de données existante | Mékinac | Option de protection | Empiètement temporaire | 0,007 | 67,072 |

| Volet du Projet | Composante associée | Nom de la composante | Classe du milieu humide | Numéro du milieu humide | Méthode de caractérisation | MRC | Priorisation selon le PRMHH | Type d'empiètement | Superficie (ha) | Superficie (m ²) |
|-----------------|---------------------------|----------------------|---------------------------------|-------------------------|----------------------------|---------|-----------------------------|------------------------|-----------------|------------------------------|
| Parc éolien | Chemin d'accès (éolienne) | GPI02_P | Tourbière ouverte minérotrophe | MHP-723 | Base de données existante | Mékinac | Option de protection | Empiètement permanent | 0,012 | 115,172 |
| Parc éolien | Chemin d'accès (éolienne) | GPI02_P | Tourbière ouverte minérotrophe | MHP-723 | Base de données existante | Mékinac | Option de protection | Empiètement temporaire | 0,011 | 113,429 |
| Parc éolien | Chemin d'accès (éolienne) | GPI02_P | Marécage (arbustif/arborescent) | MHP-724 | Base de données existante | Mékinac | Option de protection | Empiètement permanent | 0,003 | 34,755 |
| Parc éolien | Chemin d'accès (éolienne) | GPI02_P | Marécage (arbustif/arborescent) | MHP-724 | Base de données existante | Mékinac | Option de protection | Empiètement temporaire | 0,005 | 52,326 |
| Parc éolien | Chemin d'accès (éolienne) | GPI02_P | Étang | MHP-725 | Base de données existante | Mékinac | Option de protection | Empiètement permanent | 0,001 | 10,555 |
| Parc éolien | Chemin d'accès (éolienne) | GPI02_P | Étang | MHP-725 | Base de données existante | Mékinac | Option de protection | Empiètement temporaire | 0,006 | 58,027 |
| Parc éolien | Chemin d'accès (éolienne) | STI05_P | Marécage (arbustif/arborescent) | MHP-727 | Base de données existante | Mékinac | Autre | Empiètement temporaire | 0,087 | 870,515 |
| Parc éolien | Chemin d'accès (éolienne) | STI05_P | Marécage (arbustif/arborescent) | MHP-727 | Base de données existante | Mékinac | Autre | Empiètement permanent | 0,110 | 1096,353 |
| Parc éolien | Chemin d'accès (éolienne) | STI05_P | Marécage (arbustif/arborescent) | MHP-727 | Base de données existante | Mékinac | Autre | Empiètement temporaire | 0,031 | 309,422 |
| Parc éolien | Chemin d'accès (éolienne) | SAD48_P | Marécage (arbustif/arborescent) | MHP-731 | Base de données existante | Mékinac | Autre | Empiètement permanent | 0,005 | 45,343 |
| Parc éolien | Chemin d'accès (éolienne) | SAD48_P | Marécage (arbustif/arborescent) | MHP-731 | Base de données existante | Mékinac | Autre | Empiètement temporaire | 0,017 | 171,556 |
| Parc éolien | Chemin d'accès (éolienne) | SAD48_P | Marécage (arbustif/arborescent) | MHP-731 | Base de données existante | Mékinac | Autre | Empiètement permanent | 0,117 | 1170,298 |
| Parc éolien | Chemin d'accès (éolienne) | STI08_R | Marécage (arbustif/arborescent) | MHP-735 | Base de données existante | Mékinac | Milieu sensible | Empiètement permanent | 0,067 | 673,096 |
| Parc éolien | Chemin d'accès (éolienne) | STI08_R | Marécage (arbustif/arborescent) | MHP-735 | Base de données existante | Mékinac | Milieu sensible | Empiètement permanent | 0,000 | 4,860 |
| Parc éolien | Chemin d'accès (éolienne) | STI08_R | Marécage (arbustif/arborescent) | MHP-735 | Base de données existante | Mékinac | Milieu sensible | Empiètement temporaire | 0,036 | 363,867 |
| Parc éolien | Chemin d'accès (éolienne) | STI08_R | Marécage (arbustif/arborescent) | MHP-735 | Base de données existante | Mékinac | Milieu sensible | Empiètement temporaire | 0,002 | 18,132 |
| Parc éolien | Chemin d'accès (éolienne) | STI08_R | Marécage (arbustif/arborescent) | MHP-735 | Base de données existante | Mékinac | Milieu sensible | Empiètement temporaire | 0,001 | 14,256 |
| Parc éolien | Chemin d'accès (éolienne) | SAD38_P | Marécage (arbustif/arborescent) | MHP-737 | Base de données existante | Mékinac | Option de restauration | Empiètement temporaire | 0,008 | 82,123 |
| Parc éolien | Chemin d'accès (éolienne) | SAD55_P | Marécage (arbustif/arborescent) | MHP-739 | Base de données existante | Mékinac | Option de restauration | Empiètement temporaire | 0,003 | 31,383 |
| Parc éolien | Chemin d'accès (éolienne) | SAD55_P | Marécage (arbustif/arborescent) | MHP-746 | Base de données existante | Mékinac | Autre | Empiètement temporaire | 0,000 | 1,420 |
| Parc éolien | Chemin d'accès (éolienne) | SAD55_P | Marécage (arbustif/arborescent) | MHP-749 | Base de données existante | Mékinac | Autre | Empiètement temporaire | 0,184 | 1836,597 |
| Parc éolien | Chemin d'accès (éolienne) | SAD55_P | Marécage (arbustif/arborescent) | MHP-750 | Base de données existante | Mékinac | Autre | Empiètement temporaire | 0,000 | 0,251 |

| Volet du Projet | Composante associée | Nom de la composante | Classe du milieu humide | Numéro du milieu humide | Méthode de caractérisation | MRC | Priorisation selon le PRMHH | Type d'empiètement | Superficie (ha) | Superficie (m ²) |
|-----------------|---------------------------|----------------------|---------------------------------|-------------------------|----------------------------|---------|-----------------------------|------------------------|-----------------|------------------------------|
| Parc éolien | Chemin d'accès (éolienne) | SAD29_P | Marécage (arbustif/arborescent) | MHP-751 | Base de données existante | Mékinac | Autre | Empiètement temporaire | 0,000 | 2,238 |
| Parc éolien | Chemin d'accès (éolienne) | SAD55_P | Marécage (arbustif/arborescent) | MHP-752 | Base de données existante | Mékinac | Autre | Empiètement temporaire | 0,015 | 146,381 |
| Parc éolien | Chemin d'accès (éolienne) | SAD30_R | Marécage (arbustif/arborescent) | MHP-756 | Base de données existante | Mékinac | Autre | Empiètement temporaire | 0,040 | 403,000 |
| Parc éolien | Chemin d'accès (éolienne) | SAD25_P | Tourbière ouverte minérotrophe | MHP-759 | Base de données existante | Mékinac | Option de protection | Empiètement temporaire | 0,007 | 69,008 |
| Parc éolien | Chemin d'accès (éolienne) | SAD25_P | Tourbière boisée | MHP-760 | Base de données existante | Mékinac | Option de protection | Empiètement temporaire | 0,001 | 11,296 |
| Parc éolien | Chemin d'accès (éolienne) | SAD26_P | Tourbière boisée | MHP-764 | Base de données existante | Mékinac | Option de protection | Empiètement temporaire | 0,008 | 81,585 |
| Parc éolien | Chemin d'accès (éolienne) | SAD26_P | Marécage (arbustif/arborescent) | MHP-771 | Base de données existante | Mékinac | Option de protection | Empiètement temporaire | 0,006 | 55,999 |
| Parc éolien | Chemin d'accès (éolienne) | SAD26_P | Tourbière boisée | MHP-775 | Base de données existante | Mékinac | Option de protection | Empiètement temporaire | 0,324 | 3240,495 |
| Parc éolien | Chemin d'accès (éolienne) | SAD43_R | Tourbière boisée | MHP-790 | Base de données existante | Mékinac | Option de protection | Empiètement permanent | 0,524 | 5235,968 |
| Parc éolien | Chemin d'accès (éolienne) | SAD43_R | Tourbière boisée | MHP-790 | Base de données existante | Mékinac | Option de protection | Empiètement temporaire | 0,057 | 572,573 |
| Parc éolien | Chemin d'accès (éolienne) | SAD43_R | Tourbière boisée | MHP-790 | Base de données existante | Mékinac | Option de protection | Empiètement temporaire | 0,404 | 4037,449 |
| Parc éolien | Chemin d'accès (éolienne) | SAD43_R | Tourbière boisée | MHP-790 | Base de données existante | Mékinac | Option de protection | Empiètement temporaire | 0,007 | 69,594 |
| Parc éolien | Chemin d'accès (éolienne) | SAD43_R | Tourbière ouverte ombrotrophe | MHP-791 | Base de données existante | Mékinac | Option de protection | Empiètement permanent | 0,232 | 2322,312 |
| Parc éolien | Chemin d'accès (éolienne) | SAD43_R | Tourbière ouverte ombrotrophe | MHP-791 | Base de données existante | Mékinac | Option de protection | Empiètement temporaire | 0,030 | 295,330 |
| Parc éolien | Chemin d'accès (éolienne) | SAD43_R | Tourbière ouverte ombrotrophe | MHP-791 | Base de données existante | Mékinac | Option de protection | Empiètement temporaire | 0,077 | 768,707 |
| Parc éolien | Chemin d'accès (éolienne) | SAD42_P | Tourbière boisée | MHP-793 | Base de données existante | Mékinac | Option de protection | Empiètement temporaire | 0,082 | 822,246 |
| Parc éolien | Chemin d'accès (éolienne) | SAD42_P | Tourbière boisée | MHP-794 | Base de données existante | Mékinac | Option de protection | Empiètement temporaire | 0,020 | 198,942 |
| Parc éolien | Chemin d'accès (éolienne) | STH03_P | Marécage (arbustif/arborescent) | MHP-799 | Base de données existante | Mékinac | Option de restauration | Empiètement permanent | 0,032 | 324,916 |
| Parc éolien | Chemin d'accès (éolienne) | STH03_P | Marécage (arbustif/arborescent) | MHP-799 | Base de données existante | Mékinac | Option de restauration | Empiètement temporaire | 0,005 | 48,800 |
| Parc éolien | Chemin d'accès (éolienne) | STH03_P | Marécage (arbustif/arborescent) | MHP-799 | Base de données existante | Mékinac | Option de restauration | Empiètement temporaire | 0,003 | 34,148 |
| Parc éolien | Chemin d'accès (éolienne) | STH03_P | Marécage (arbustif/arborescent) | MHP-800 | Base de données existante | Mékinac | Autre | Empiètement permanent | 0,053 | 530,600 |
| Parc éolien | Chemin d'accès (éolienne) | STH03_P | Marécage (arbustif/arborescent) | MHP-800 | Base de données existante | Mékinac | Autre | Empiètement temporaire | 0,001 | 11,155 |

| Volet du Projet | Composante associée | Nom de la composante | Classe du milieu humide | Numéro du milieu humide | Méthode de caractérisation | MRC | Priorisation selon le PRMHH | Type d'empiètement | Superficie (ha) | Superficie (m ²) |
|-----------------|---------------------------|----------------------|---------------------------------|-------------------------|----------------------------|---------|-----------------------------|------------------------|-----------------|------------------------------|
| Parc éolien | Chemin d'accès (éolienne) | STH03_P | Marécage (arbustif/arborescent) | MHP-800 | Base de données existante | Mékinac | Autre | Empiètement temporaire | 0,006 | 55,445 |
| Parc éolien | Chemin d'accès (éolienne) | STH02_P | Marécage (arbustif/arborescent) | MHP-800 | Base de données existante | Mékinac | Autre | Empiètement temporaire | 0,027 | 273,775 |
| Parc éolien | Chemin d'accès (éolienne) | STH02_P | Marécage (arbustif/arborescent) | MHP-800 | Base de données existante | Mékinac | Autre | Empiètement permanent | 0,004 | 41,438 |
| Parc éolien | Chemin d'accès (éolienne) | SAD44_P | Marécage (arbustif/arborescent) | MHP-803 | Base de données existante | Mékinac | Option de protection | Empiètement temporaire | 0,007 | 66,551 |
| Parc éolien | Chemin d'accès (éolienne) | SAD55_P | Marécage (arbustif/arborescent) | MHP-804 | Base de données existante | Mékinac | Autre | Empiètement temporaire | 0,003 | 33,453 |
| Parc éolien | Chemin d'accès (éolienne) | SAD55_P | Marécage (arbustif/arborescent) | MHP-804 | Base de données existante | Mékinac | Autre | Empiètement permanent | 0,035 | 352,635 |
| Parc éolien | Chemin d'accès (éolienne) | SAD56_P | Marécage (arbustif/arborescent) | MHP-809 | Base de données existante | Mékinac | Autre | Empiètement permanent | 0,285 | 2851,857 |
| Parc éolien | Chemin d'accès (éolienne) | SAD56_P | Marécage (arbustif/arborescent) | MHP-809 | Base de données existante | Mékinac | Autre | Empiètement temporaire | 0,039 | 388,407 |
| Parc éolien | Chemin d'accès (éolienne) | SAD56_P | Marécage (arbustif/arborescent) | MHP-809 | Base de données existante | Mékinac | Autre | Empiètement temporaire | 0,031 | 307,410 |
| Parc éolien | Chemin d'accès (éolienne) | SAD59_R | Marécage (arbustif/arborescent) | MHP-814 | Base de données existante | Mékinac | Option de restauration | Empiètement temporaire | 0,050 | 499,303 |
| Parc éolien | Chemin d'accès (éolienne) | SAD63_P | Tourbière boisée | MHP-821 | Base de données existante | Mékinac | Option de restauration | Empiètement temporaire | 0,043 | 429,331 |
| Parc éolien | Chemin d'accès (éolienne) | STH08_RD | Tourbière boisée | MHP-823 | Base de données existante | Mékinac | Option de restauration | Empiètement permanent | 0,160 | 1603,877 |
| Parc éolien | Chemin d'accès (éolienne) | STH08_RD | Tourbière boisée | MHP-823 | Base de données existante | Mékinac | Option de restauration | Empiètement temporaire | 0,020 | 203,830 |
| Parc éolien | Chemin d'accès (éolienne) | STH08_RD | Tourbière boisée | MHP-823 | Base de données existante | Mékinac | Option de restauration | Empiètement temporaire | 0,019 | 190,984 |
| Parc éolien | Chemin d'accès (éolienne) | STH08_RD | Tourbière boisée | MHP-824 | Base de données existante | Mékinac | Autre | Empiètement permanent | 0,016 | 163,863 |
| Parc éolien | Chemin d'accès (éolienne) | STH08_RD | Tourbière boisée | MHP-824 | Base de données existante | Mékinac | Autre | Empiètement temporaire | 0,009 | 88,227 |
| Parc éolien | Chemin d'accès (éolienne) | SVE08_P | Marécage (arbustif/arborescent) | MHP-829 | Base de données existante | Mékinac | Hors PRMHH | Empiètement temporaire | 0,000 | 0,013 |
| Parc éolien | Chemin d'accès (éolienne) | SVE08_P | Tourbière ouverte minérotrophe | MHP-830 | Base de données existante | Mékinac | Option de restauration | Empiètement permanent | 0,030 | 300,839 |
| Parc éolien | Chemin d'accès (éolienne) | SVE08_P | Prairie humide | MHP-831 | Base de données existante | Mékinac | Option de restauration | Empiètement permanent | 0,006 | 64,289 |
| Parc éolien | Chemin d'accès (éolienne) | STI04_P | Marécage (arbustif/arborescent) | MHP-846 | Base de données existante | Mékinac | Option de restauration | Empiètement temporaire | 0,000 | 3,494 |
| Parc éolien | Chemin d'accès (éolienne) | STI04_P | Tourbière boisée | MHP-847 | Base de données existante | Mékinac | Option de restauration | Empiètement permanent | 0,010 | 99,144 |
| Parc éolien | Chemin d'accès (éolienne) | STI04_P | Tourbière boisée | MHP-847 | Base de données existante | Mékinac | Option de restauration | Empiètement temporaire | 0,012 | 116,400 |

| Volet du Projet | Composante associée | Nom de la composante | Classe du milieu humide | Numéro du milieu humide | Méthode de caractérisation | MRC | Priorisation selon le PRMHH | Type d'empiètement | Superficie (ha) | Superficie (m ²) |
|-----------------|---------------------------|----------------------|---------------------------------|-------------------------|----------------------------|---------|-----------------------------|------------------------|-----------------|------------------------------|
| Parc éolien | Chemin d'accès (éolienne) | STI05_P | Tourbière boisée | MHP-847 | Base de données existante | Mékinac | Option de restauration | Empiètement permanent | 0,000 | 4,145 |
| Parc éolien | Chemin d'accès (éolienne) | STI05_P | Tourbière boisée | MHP-847 | Base de données existante | Mékinac | Option de restauration | Empiètement temporaire | 0,002 | 21,737 |
| Parc éolien | Chemin d'accès (éolienne) | SAD55_P | Marécage (arbustif/arborescent) | MHP-849 | Base de données existante | Mékinac | Option de restauration | Empiètement temporaire | 0,002 | 19,386 |
| Parc éolien | Chemin d'accès (éolienne) | SAD55_P | Marécage (arbustif/arborescent) | MHP-850 | Base de données existante | Mékinac | Autre | Empiètement temporaire | 0,019 | 193,316 |
| Parc éolien | Chemin d'accès (éolienne) | SAD55_P | Marécage (arbustif/arborescent) | MHP-852 | Base de données existante | Mékinac | Autre | Empiètement temporaire | 0,009 | 85,476 |
| Parc éolien | Chemin d'accès (éolienne) | SAD30_R | Marécage (arbustif/arborescent) | MHP-853 | Base de données existante | Mékinac | Autre | Empiètement permanent | 0,002 | 15,358 |
| Parc éolien | Chemin d'accès (éolienne) | SAD30_R | Marécage (arbustif/arborescent) | MHP-853 | Base de données existante | Mékinac | Autre | Empiètement temporaire | 0,000 | 1,956 |
| Parc éolien | Chemin d'accès (éolienne) | SAD30_R | Marécage (arbustif/arborescent) | MHP-853 | Base de données existante | Mékinac | Autre | Empiètement temporaire | 0,082 | 823,961 |
| Parc éolien | Chemin d'accès (éolienne) | SAD26_P | Tourbière boisée | MHP-854 | Base de données existante | Mékinac | Option de protection | Empiètement temporaire | 0,000 | 0,014 |
| Parc éolien | Chemin d'accès (éolienne) | SAD32_PD | Tourbière boisée | MHP-859 | Base de données existante | Mékinac | Option de restauration | Empiètement permanent | 0,001 | 14,559 |
| Parc éolien | Chemin d'accès (éolienne) | SAD32_PD | Tourbière boisée | MHP-859 | Base de données existante | Mékinac | Option de restauration | Empiètement temporaire | 0,002 | 22,689 |
| Parc éolien | Chemin d'accès (éolienne) | SAD42_P | Tourbière boisée | MHP-865 | Base de données existante | Mékinac | Option de protection | Empiètement temporaire | 0,000 | 0,014 |
| Parc éolien | Chemin d'accès (éolienne) | STH03_P | Marécage arborescent | MH-3 | Délimitation au terrain | Mékinac | Hors PRMHH | Empiètement permanent | 0,012 | 124,419 |
| Parc éolien | Chemin d'accès (éolienne) | STH03_P | Marécage arborescent | MH-3 | Délimitation au terrain | Mékinac | Hors PRMHH | Empiètement temporaire | 0,001 | 13,376 |
| Parc éolien | Chemin d'accès (éolienne) | STH03_P | Marécage arborescent | MH-3 | Délimitation au terrain | Mékinac | Hors PRMHH | Empiètement temporaire | 0,004 | 42,264 |
| Parc éolien | Chemin d'accès (éolienne) | STH03_P | Marécage arborescent | MH-4 | Délimitation au terrain | Mékinac | Autre | Empiètement permanent | 0,018 | 178,672 |
| Parc éolien | Chemin d'accès (éolienne) | STH03_P | Marécage arborescent | MH-4 | Délimitation au terrain | Mékinac | Autre | Empiètement temporaire | 0,002 | 17,110 |
| Parc éolien | Chemin d'accès (éolienne) | STH02_P | Marécage arborescent | MH-4 | Délimitation au terrain | Mékinac | Autre | Empiètement temporaire | 0,005 | 54,206 |
| Parc éolien | Chemin d'accès (éolienne) | STH02_P | Marécage arborescent | MH-4 | Délimitation au terrain | Mékinac | Autre | Empiètement permanent | 0,000 | 0,856 |
| Parc éolien | Chemin d'accès (éolienne) | STH03_P | Tourbière ouverte ombrotrophe | MH-6 | Délimitation au terrain | Mékinac | Autre | Empiètement temporaire | 0,011 | 111,959 |
| Parc éolien | Chemin d'accès (éolienne) | STH03_P | Tourbière ouverte ombrotrophe | MH-7 | Délimitation au terrain | Mékinac | Hors PRMHH | Empiètement permanent | 0,033 | 332,157 |
| Parc éolien | Chemin d'accès (éolienne) | STH03_P | Tourbière ouverte ombrotrophe | MH-7 | Délimitation au terrain | Mékinac | Hors PRMHH | Empiètement temporaire | 0,010 | 99,543 |

| Volet du Projet | Composante associée | Nom de la composante | Classe du milieu humide | Numéro du milieu humide | Méthode de caractérisation | MRC | Priorisation selon le PRMHH | Type d'empiètement | Superficie (ha) | Superficie (m ²) |
|-----------------|---------------------------|----------------------|-------------------------|-------------------------|----------------------------|---------|-----------------------------|---|-----------------|------------------------------|
| Parc éolien | Chemin d'accès (éolienne) | STH07_PD | Marécage arborescent | MH-8 | Délimitation au terrain | Mékinac | Hors PRMHH | Empiètement permanent | 0,000 | 4,950 |
| Parc éolien | Chemin d'accès (éolienne) | STH07_PD | Marécage arborescent | MH-8 | Délimitation au terrain | Mékinac | Hors PRMHH | Empiètement temporaire | 0,007 | 69,038 |
| Parc éolien | Chemin d'accès (éolienne) | STH07_PD | Marécage arborescent | MH-9 | Délimitation au terrain | Mékinac | Potentiel de développement | Empiètement permanent | 0,053 | 530,732 |
| Parc éolien | Chemin d'accès (éolienne) | STH07_PD | Marécage arborescent | MH-9 | Délimitation au terrain | Mékinac | Potentiel de développement | Empiètement temporaire | 0,006 | 57,310 |
| Parc éolien | Chemin d'accès (éolienne) | STH07_PD | Marécage arborescent | MH-9 | Délimitation au terrain | Mékinac | Potentiel de développement | Empiètement temporaire | 0,007 | 72,669 |
| Parc éolien | Chemin d'accès (éolienne) | STH07_PD | Marécage arborescent | MH-10 | Délimitation au terrain | Mékinac | Potentiel de développement | Empiètement permanent | 0,053 | 529,277 |
| Parc éolien | Chemin d'accès (éolienne) | STH07_PD | Marécage arborescent | MH-10 | Délimitation au terrain | Mékinac | Potentiel de développement | Empiètement temporaire | 0,007 | 65,424 |
| Parc éolien | Chemin d'accès (éolienne) | STH07_PD | Marécage arborescent | MH-10 | Délimitation au terrain | Mékinac | Potentiel de développement | Empiètement temporaire | 0,008 | 78,037 |
| Parc éolien | Chemin d'accès (éolienne) | SAD60_R | Marais | MH-11 | Délimitation au terrain | Mékinac | Hors PRMHH | Empiètement temporaire | 0,000 | 1,036 |
| Parc éolien | Chemin d'accès (éolienne) | SAD60_R | Marécage arbustif | MH-12 | Délimitation au terrain | Mékinac | Option de restauration | Empiètement permanent | 0,562 | 5623,751 |
| Parc éolien | Chemin d'accès (éolienne) | SAD60_R | Marécage arbustif | MH-12 | Délimitation au terrain | Mékinac | Option de restauration | Empiètement temporaire | 0,152 | 1523,549 |
| Parc éolien | Chemin d'accès (éolienne) | SAD60_R | Marécage arbustif | MH-12 | Délimitation au terrain | Mékinac | Option de restauration | Empiètement temporaire | 0,072 | 720,822 |
| Parc éolien | Chemin d'accès (éolienne) | SAD60_R | Marécage arborescent | MH-13 | Délimitation au terrain | Mékinac | Option de restauration | Empiètement permanent | 0,017 | 169,527 |
| Parc éolien | Chemin d'accès (éolienne) | SAD60_R | Marécage arborescent | MH-13 | Délimitation au terrain | Mékinac | Option de restauration | Empiètement temporaire | 0,006 | 61,107 |
| Parc éolien | Chemin d'accès (éolienne) | SAD60_R | Marécage arborescent | MH-13 | Délimitation au terrain | Mékinac | Option de restauration | Empiètement permanent | 0,035 | 349,996 |
| Parc éolien | Chemin d'accès (éolienne) | SAD42_P | Marais | MH-17 | Délimitation au terrain | Mékinac | Option de protection | Modification permanente potentielle (contrôle de la végétation au besoin) | 0,035 | 347,077 |
| Parc éolien | Chemin d'accès (éolienne) | SAD42_P | Marais | MH-17 | Délimitation au terrain | Mékinac | Option de protection | Modification permanente potentielle (contrôle de la végétation au besoin) | 0,005 | 49,296 |
| Parc éolien | Chemin d'accès (éolienne) | SAD42_P | Marais | MH-17 | Délimitation au terrain | Mékinac | Option de protection | Empiètement permanent | 0,001 | 12,119 |
| Parc éolien | Chemin d'accès (éolienne) | SAD41_P | Marais | MH-17 | Délimitation au terrain | Mékinac | Option de protection | Empiètement temporaire | 0,015 | 149,884 |
| Parc éolien | Chemin d'accès (éolienne) | SAD24_P | Marécage arborescent | MH-25 | Délimitation au terrain | Mékinac | Hors PRMHH | Empiètement permanent | 0,004 | 38,133 |
| Parc éolien | Chemin d'accès (éolienne) | SAD24_P | Marécage arborescent | MH-25 | Délimitation au terrain | Mékinac | Hors PRMHH | Empiètement temporaire | 0,002 | 17,226 |
| Parc éolien | Chemin d'accès (éolienne) | SAD27_R | Marécage arborescent | MH-26 | Délimitation au terrain | Mékinac | Hors PRMHH | Empiètement permanent | 0,012 | 115,562 |

| Volet du Projet | Composante associée | Nom de la composante | Classe du milieu humide | Numéro du milieu humide | Méthode de caractérisation | MRC | Priorisation selon le PRMHH | Type d'empiètement | Superficie (ha) | Superficie (m ²) |
|-----------------|---------------------------|----------------------|-------------------------|-------------------------|----------------------------|---------|-----------------------------|------------------------|-----------------|------------------------------|
| Parc éolien | Chemin d'accès (éolienne) | SAD27_R | Marécage arborescent | MH-26 | Délimitation au terrain | Mékinac | Hors PRMHH | Empiètement temporaire | 0,147 | 1466,178 |
| Parc éolien | Chemin d'accès (éolienne) | SAD27_R | Marécage arborescent | MH-27 | Délimitation au terrain | Mékinac | Autre | Empiètement permanent | 0,059 | 593,548 |
| Parc éolien | Chemin d'accès (éolienne) | SAD27_R | Marécage arborescent | MH-27 | Délimitation au terrain | Mékinac | Autre | Empiètement temporaire | 0,030 | 298,334 |
| Parc éolien | Chemin d'accès (éolienne) | SAD27_R | Prairie humide | MH-28 | Délimitation au terrain | Mékinac | Option de restauration | Empiètement permanent | 0,012 | 122,490 |
| Parc éolien | Chemin d'accès (éolienne) | SAD27_R | Prairie humide | MH-28 | Délimitation au terrain | Mékinac | Option de restauration | Empiètement temporaire | 0,033 | 334,901 |
| Parc éolien | Chemin d'accès (éolienne) | SAD27_R | Marais | MH-29 | Délimitation au terrain | Mékinac | Hors PRMHH | Empiètement permanent | 0,011 | 114,157 |
| Parc éolien | Chemin d'accès (éolienne) | SAD27_R | Marais | MH-29 | Délimitation au terrain | Mékinac | Hors PRMHH | Empiètement temporaire | 0,035 | 352,569 |
| Parc éolien | Chemin d'accès (éolienne) | SAD27_R | Marécage arbustif | MH-30 | Délimitation au terrain | Mékinac | Option de restauration | Empiètement permanent | 0,058 | 575,898 |
| Parc éolien | Chemin d'accès (éolienne) | SAD27_R | Marécage arbustif | MH-30 | Délimitation au terrain | Mékinac | Option de restauration | Empiètement temporaire | 0,049 | 493,360 |
| Parc éolien | Chemin d'accès (éolienne) | SAD27_R | Marécage arbustif | MH-31 | Délimitation au terrain | Mékinac | Hors PRMHH | Empiètement temporaire | 0,003 | 28,896 |
| Parc éolien | Chemin d'accès (éolienne) | SAD27_R | Marécage arborescent | MH-32 | Délimitation au terrain | Mékinac | Hors PRMHH | Empiètement permanent | 0,059 | 593,010 |
| Parc éolien | Chemin d'accès (éolienne) | SAD27_R | Marécage arborescent | MH-32 | Délimitation au terrain | Mékinac | Hors PRMHH | Empiètement temporaire | 0,050 | 503,845 |
| Parc éolien | Chemin d'accès (éolienne) | SAD27_R | Marécage arborescent | MH-33 | Délimitation au terrain | Mékinac | Hors PRMHH | Empiètement permanent | 0,016 | 162,255 |
| Parc éolien | Chemin d'accès (éolienne) | SAD27_R | Marécage arborescent | MH-33 | Délimitation au terrain | Mékinac | Hors PRMHH | Empiètement temporaire | 0,012 | 121,296 |
| Parc éolien | Chemin d'accès (éolienne) | SAD27_R | Marais | MH-34 | Délimitation au terrain | Mékinac | Hors PRMHH | Empiètement permanent | 0,011 | 106,417 |
| Parc éolien | Chemin d'accès (éolienne) | SAD27_R | Marais | MH-34 | Délimitation au terrain | Mékinac | Hors PRMHH | Empiètement temporaire | 0,007 | 68,693 |
| Parc éolien | Chemin d'accès (éolienne) | SAD27_R | Prairie humide | MH-37 | Délimitation au terrain | Mékinac | Hors PRMHH | Empiètement permanent | 0,023 | 231,655 |
| Parc éolien | Chemin d'accès (éolienne) | SAD27_R | Prairie humide | MH-37 | Délimitation au terrain | Mékinac | Hors PRMHH | Empiètement temporaire | 0,002 | 23,141 |
| Parc éolien | Chemin d'accès (éolienne) | SAD27_R | Prairie humide | MH-37 | Délimitation au terrain | Mékinac | Hors PRMHH | Empiètement temporaire | 0,000 | 0,475 |
| Parc éolien | Chemin d'accès (éolienne) | SAD27_R | Marécage arborescent | MH-38 | Délimitation au terrain | Mékinac | Hors PRMHH | Empiètement permanent | 0,242 | 2424,100 |
| Parc éolien | Chemin d'accès (éolienne) | SAD27_R | Marécage arborescent | MH-38 | Délimitation au terrain | Mékinac | Hors PRMHH | Empiètement temporaire | 0,011 | 113,775 |
| Parc éolien | Chemin d'accès (éolienne) | SAD27_R | Marécage arborescent | MH-38 | Délimitation au terrain | Mékinac | Hors PRMHH | Empiètement temporaire | 0,017 | 174,239 |

| Volet du Projet | Composante associée | Nom de la composante | Classe du milieu humide | Numéro du milieu humide | Méthode de caractérisation | MRC | Priorisation selon le PRMHH | Type d'empiètement | Superficie (ha) | Superficie (m ²) |
|-----------------|---------------------------|----------------------|-------------------------------|-------------------------|----------------------------|---------|-----------------------------|------------------------|-----------------|------------------------------|
| Parc éolien | Chemin d'accès (éolienne) | SAD27_R | Marécage arbustif | MH-39 | Délimitation au terrain | Mékinac | Hors PRMHH | Empiètement permanent | 0,073 | 730,255 |
| Parc éolien | Chemin d'accès (éolienne) | SAD27_R | Marécage arbustif | MH-39 | Délimitation au terrain | Mékinac | Hors PRMHH | Empiètement temporaire | 0,011 | 105,392 |
| Parc éolien | Chemin d'accès (éolienne) | SAD27_R | Marécage arbustif | MH-39 | Délimitation au terrain | Mékinac | Hors PRMHH | Empiètement temporaire | 0,010 | 104,492 |
| Parc éolien | Chemin d'accès (éolienne) | SAD27_R | Marécage arborescent | MH-40 | Délimitation au terrain | Mékinac | Autre | Empiètement permanent | 0,023 | 225,074 |
| Parc éolien | Chemin d'accès (éolienne) | SAD27_R | Marécage arborescent | MH-40 | Délimitation au terrain | Mékinac | Autre | Empiètement temporaire | 0,018 | 176,213 |
| Parc éolien | Chemin d'accès (éolienne) | SAD27_R | Marécage arbustif | MH-41 | Délimitation au terrain | Mékinac | Hors PRMHH | Empiètement permanent | 0,005 | 45,689 |
| Parc éolien | Chemin d'accès (éolienne) | SAD27_R | Marécage arbustif | MH-41 | Délimitation au terrain | Mékinac | Hors PRMHH | Empiètement temporaire | 0,003 | 28,965 |
| Parc éolien | Chemin d'accès (éolienne) | SAD22_P | Tourbière boisée | MH-42 | Délimitation au terrain | Mékinac | Hors PRMHH | Empiètement temporaire | 0,007 | 70,268 |
| Parc éolien | Chemin d'accès (éolienne) | SAD22_P | Tourbière boisée | MH-42 | Délimitation au terrain | Mékinac | Hors PRMHH | Empiètement permanent | 0,018 | 184,526 |
| Parc éolien | Chemin d'accès (éolienne) | SAD20_P | Tourbière ouverte ombrotrophe | MH-43 | Délimitation au terrain | Mékinac | Hors PRMHH | Empiètement permanent | 0,006 | 56,461 |
| Parc éolien | Chemin d'accès (éolienne) | SAD20_P | Tourbière ouverte ombrotrophe | MH-43 | Délimitation au terrain | Mékinac | Hors PRMHH | Empiètement temporaire | 0,004 | 36,135 |
| Parc éolien | Chemin d'accès (éolienne) | SAD18_P | Marécage arborescent | MH-54 | Délimitation au terrain | Mékinac | Autre | Empiètement temporaire | 0,000 | 1,129 |
| Parc éolien | Chemin d'accès (éolienne) | SAD18_P | Marécage arborescent | MH-57 | Délimitation au terrain | Mékinac | Option de restauration | Empiètement permanent | 0,080 | 797,942 |
| Parc éolien | Chemin d'accès (éolienne) | SAD18_P | Marécage arborescent | MH-57 | Délimitation au terrain | Mékinac | Option de restauration | Empiètement temporaire | 0,008 | 78,754 |
| Parc éolien | Chemin d'accès (éolienne) | SAD18_P | Marécage arborescent | MH-57 | Délimitation au terrain | Mékinac | Option de restauration | Empiètement temporaire | 0,009 | 94,517 |
| Parc éolien | Chemin d'accès (éolienne) | SAD18_P | Marécage arborescent | MH-58 | Délimitation au terrain | Mékinac | Hors PRMHH | Empiètement permanent | 0,010 | 101,226 |
| Parc éolien | Chemin d'accès (éolienne) | SAD18_P | Marécage arborescent | MH-58 | Délimitation au terrain | Mékinac | Hors PRMHH | Empiètement temporaire | 0,003 | 29,122 |
| Parc éolien | Chemin d'accès (éolienne) | SAD29_P | Tourbière boisée | MH-60 | Délimitation au terrain | Mékinac | Autre | Empiètement permanent | 0,018 | 184,784 |
| Parc éolien | Chemin d'accès (éolienne) | SAD29_P | Tourbière boisée | MH-60 | Délimitation au terrain | Mékinac | Autre | Empiètement temporaire | 0,002 | 21,821 |
| Parc éolien | Chemin d'accès (éolienne) | SAD29_P | Tourbière boisée | MH-60 | Délimitation au terrain | Mékinac | Autre | Empiètement temporaire | 0,003 | 25,117 |
| Parc éolien | Chemin d'accès (éolienne) | SAD07_R | Tourbière ouverte ombrotrophe | MH-61 | Délimitation au terrain | Mékinac | Option de restauration | Empiètement temporaire | 0,028 | 283,762 |
| Parc éolien | Chemin d'accès (éolienne) | SAD07_R | Tourbière ouverte ombrotrophe | MH-61 | Délimitation au terrain | Mékinac | Option de restauration | Empiètement temporaire | 0,011 | 108,491 |

| Volet du Projet | Composante associée | Nom de la composante | Classe du milieu humide | Numéro du milieu humide | Méthode de caractérisation | MRC | Priorisation selon le PRMHH | Type d'empiètement | Superficie (ha) | Superficie (m ²) |
|-----------------|---------------------------|----------------------|-------------------------------|-------------------------|----------------------------|-------------|-----------------------------|------------------------|-----------------|------------------------------|
| Parc éolien | Chemin d'accès (éolienne) | SAD07_R | Tourbière ouverte ombrotrophe | MH-61 | Délimitation au terrain | Mékinac | Option de restauration | Empiètement permanent | 0,057 | 569,468 |
| Parc éolien | Chemin d'accès (éolienne) | SAD07_R | Tourbière ouverte ombrotrophe | MH-62 | Délimitation au terrain | Mékinac | Option de restauration | Empiètement temporaire | 0,065 | 649,214 |
| Parc éolien | Chemin d'accès (éolienne) | SAD07_R | Tourbière boisée | MH-64 | Délimitation au terrain | Mékinac | Hors PRMHH | Empiètement temporaire | 0,001 | 10,132 |
| Parc éolien | Chemin d'accès (éolienne) | SAD07_R | Tourbière boisée | MH-65 | Délimitation au terrain | Mékinac | Option de restauration | Empiètement temporaire | 0,009 | 92,982 |
| Parc éolien | Chemin d'accès (éolienne) | SAD07_R | Tourbière boisée | MH-65 | Délimitation au terrain | Mékinac | Option de restauration | Empiètement permanent | 0,005 | 52,589 |
| Parc éolien | Chemin d'accès (éolienne) | SAD07_R | Tourbière boisée | MH-66 | Délimitation au terrain | Mékinac | Option de restauration | Empiètement temporaire | 0,001 | 6,927 |
| Parc éolien | Chemin d'accès (éolienne) | SAD07_R | Tourbière boisée | MH-66 | Délimitation au terrain | Mékinac | Option de restauration | Empiètement permanent | 0,011 | 111,537 |
| Parc éolien | Chemin d'accès (éolienne) | SAD07_R | Marécage arbustif | MH-67 | Délimitation au terrain | Mékinac | Hors PRMHH | Empiètement temporaire | 0,003 | 28,125 |
| Parc éolien | Chemin d'accès (éolienne) | SAD07_R | Marécage arbustif | MH-67 | Délimitation au terrain | Mékinac | Hors PRMHH | Empiètement temporaire | 0,003 | 25,596 |
| Parc éolien | Chemin d'accès (éolienne) | SAD07_R | Marécage arbustif | MH-67 | Délimitation au terrain | Mékinac | Hors PRMHH | Empiètement permanent | 0,039 | 388,848 |
| Parc éolien | Chemin d'accès (éolienne) | SAD07_R | Tourbière boisée | MH-68 | Délimitation au terrain | Mékinac | Hors PRMHH | Empiètement temporaire | 0,002 | 22,355 |
| Parc éolien | Chemin d'accès (éolienne) | SAD07_R | Tourbière boisée | MH-68 | Délimitation au terrain | Mékinac | Hors PRMHH | Empiètement permanent | 0,005 | 49,523 |
| Parc éolien | Chemin d'accès (éolienne) | SAD07_R | Marécage arbustif | MH-69 | Délimitation au terrain | Mékinac | Hors PRMHH | Empiètement temporaire | 0,003 | 28,972 |
| Parc éolien | Chemin d'accès (éolienne) | SAD07_R | Marécage arbustif | MH-69 | Délimitation au terrain | Mékinac | Hors PRMHH | Empiètement temporaire | 0,007 | 73,578 |
| Parc éolien | Chemin d'accès (éolienne) | SAD07_R | Marécage arbustif | MH-69 | Délimitation au terrain | Mékinac | Hors PRMHH | Empiètement permanent | 0,031 | 306,838 |
| Parc éolien | Chemin d'accès (éolienne) | SAD05_P | Tourbière boisée | MH-71 | Délimitation au terrain | Mékinac | Option de restauration | Empiètement temporaire | 0,040 | 397,037 |
| Parc éolien | Chemin d'accès (éolienne) | SAD05_P | Tourbière boisée | MH-71 | Délimitation au terrain | Mékinac | Option de restauration | Empiètement temporaire | 0,006 | 58,989 |
| Parc éolien | Chemin d'accès (éolienne) | SAD05_P | Tourbière boisée | MH-71 | Délimitation au terrain | Mékinac | Option de restauration | Empiètement permanent | 0,029 | 293,404 |
| Parc éolien | Chemin d'accès (éolienne) | SST12_P | Marécage arborescent | MH-76 | Délimitation au terrain | Les Chenaux | Hors PRMHH | Empiètement temporaire | 0,012 | 123,731 |
| Parc éolien | Chemin d'accès (éolienne) | SST12_P | Marécage arborescent | MH-76 | Délimitation au terrain | Les Chenaux | Hors PRMHH | Empiètement permanent | 0,052 | 523,365 |
| Parc éolien | Chemin d'accès (éolienne) | SST12_P | Marécage arborescent | MH-76 | Délimitation au terrain | Les Chenaux | Hors PRMHH | Empiètement temporaire | 0,002 | 17,755 |
| Parc éolien | Chemin d'accès (éolienne) | SAD50_R | Marécage arbustif | MH-78 | Délimitation au terrain | Mékinac | Hors PRMHH | Empiètement permanent | 0,071 | 706,091 |

| Volet du Projet | Composante associée | Nom de la composante | Classe du milieu humide | Numéro du milieu humide | Méthode de caractérisation | MRC | Priorisation selon le PRMHH | Type d'empiètement | Superficie (ha) | Superficie (m ²) |
|-----------------|---------------------------|----------------------|-------------------------|-------------------------|----------------------------|---------|-----------------------------|------------------------|-----------------|------------------------------|
| Parc éolien | Chemin d'accès (éolienne) | SAD50_R | Marécage arbustif | MH-78 | Délimitation au terrain | Mékinac | Hors PRMHH | Empiètement temporaire | 0,013 | 127,341 |
| Parc éolien | Chemin d'accès (éolienne) | SAD51_P | Marécage arbustif | MH-78 | Délimitation au terrain | Mékinac | Hors PRMHH | Empiètement permanent | 0,109 | 1089,722 |
| Parc éolien | Chemin d'accès (éolienne) | SAD51_P | Marécage arbustif | MH-78 | Délimitation au terrain | Mékinac | Hors PRMHH | Empiètement temporaire | 0,014 | 141,030 |
| Parc éolien | Chemin d'accès (éolienne) | SAD51_P | Marécage arborescent | MH-79 | Délimitation au terrain | Mékinac | Hors PRMHH | Empiètement temporaire | 0,002 | 21,444 |
| Parc éolien | Chemin d'accès (éolienne) | SAD51_P | Marécage arborescent | MH-79 | Délimitation au terrain | Mékinac | Hors PRMHH | Empiètement permanent | 0,038 | 383,009 |
| Parc éolien | Chemin d'accès (éolienne) | SAD51_P | Marécage arborescent | MH-79 | Délimitation au terrain | Mékinac | Hors PRMHH | Empiètement temporaire | 0,007 | 66,437 |
| Parc éolien | Chemin d'accès (éolienne) | SAD51_P | Marécage arbustif | MH-81 | Délimitation au terrain | Mékinac | Hors PRMHH | Empiètement temporaire | 0,004 | 40,562 |
| Parc éolien | Chemin d'accès (éolienne) | SAD51_P | Marécage arbustif | MH-81 | Délimitation au terrain | Mékinac | Hors PRMHH | Empiètement permanent | 0,017 | 172,605 |
| Parc éolien | Chemin d'accès (éolienne) | SAD50_R | Marécage arbustif | MH-83 | Délimitation au terrain | Mékinac | Hors PRMHH | Empiètement permanent | 0,000 | 0,659 |
| Parc éolien | Chemin d'accès (éolienne) | SAD50_R | Marais | MH-84 | Délimitation au terrain | Mékinac | Hors PRMHH | Empiètement temporaire | 0,004 | 38,789 |
| Parc éolien | Chemin d'accès (éolienne) | SAD50_R | Marais | MH-84 | Délimitation au terrain | Mékinac | Hors PRMHH | Empiètement permanent | 0,027 | 273,094 |
| Parc éolien | Chemin d'accès (éolienne) | SAD50_R | Marais | MH-84 | Délimitation au terrain | Mékinac | Hors PRMHH | Empiètement temporaire | 0,003 | 25,548 |
| Parc éolien | Chemin d'accès (éolienne) | SAD50_R | Marécage arborescent | MH-85 | Délimitation au terrain | Mékinac | Hors PRMHH | Empiètement temporaire | 0,018 | 178,018 |
| Parc éolien | Chemin d'accès (éolienne) | SAD50_R | Marécage arborescent | MH-85 | Délimitation au terrain | Mékinac | Hors PRMHH | Empiètement permanent | 0,103 | 1028,422 |
| Parc éolien | Chemin d'accès (éolienne) | SAD50_R | Marécage arborescent | MH-85 | Délimitation au terrain | Mékinac | Hors PRMHH | Empiètement temporaire | 0,013 | 130,291 |
| Parc éolien | Chemin d'accès (éolienne) | SAD49_P | Marais | MH-87 | Délimitation au terrain | Mékinac | Hors PRMHH | Empiètement permanent | 0,012 | 118,660 |
| Parc éolien | Chemin d'accès (éolienne) | SAD49_P | Marais | MH-87 | Délimitation au terrain | Mékinac | Hors PRMHH | Empiètement temporaire | 0,000 | 0,367 |
| Parc éolien | Chemin d'accès (éolienne) | SAD49_P | Marécage arborescent | MH-88 | Délimitation au terrain | Mékinac | Hors PRMHH | Empiètement permanent | 0,048 | 482,691 |
| Parc éolien | Chemin d'accès (éolienne) | SAD49_P | Marécage arborescent | MH-88 | Délimitation au terrain | Mékinac | Hors PRMHH | Empiètement temporaire | 0,004 | 36,142 |
| Parc éolien | Chemin d'accès (éolienne) | SAD49_P | Marécage arborescent | MH-88 | Délimitation au terrain | Mékinac | Hors PRMHH | Empiètement temporaire | 0,004 | 38,376 |
| Parc éolien | Chemin d'accès (éolienne) | SAD49_P | Tourbière boisée | MH-89 | Délimitation au terrain | Mékinac | Potentiel de développement | Empiètement permanent | 0,076 | 756,470 |
| Parc éolien | Chemin d'accès (éolienne) | SAD49_P | Tourbière boisée | MH-89 | Délimitation au terrain | Mékinac | Potentiel de développement | Empiètement temporaire | 0,010 | 99,556 |

| Volet du Projet | Composante associée | Nom de la composante | Classe du milieu humide | Numéro du milieu humide | Méthode de caractérisation | MRC | Priorisation selon le PRMHH | Type d'empiètement | Superficie (ha) | Superficie (m ²) |
|-----------------|---------------------------|----------------------|--------------------------------|-------------------------|----------------------------|---------|-----------------------------|------------------------|-----------------|------------------------------|
| Parc éolien | Chemin d'accès (éolienne) | SAD49_P | Tourbière boisée | MH-89 | Délimitation au terrain | Mékinac | Potentiel de développement | Empiètement temporaire | 0,005 | 51,407 |
| Parc éolien | Chemin d'accès (éolienne) | SAD49_P | Marécage arborescent | MH-90 | Délimitation au terrain | Mékinac | Hors PRMHH | Empiètement permanent | 0,021 | 212,806 |
| Parc éolien | Chemin d'accès (éolienne) | SAD49_P | Marécage arborescent | MH-90 | Délimitation au terrain | Mékinac | Hors PRMHH | Empiètement temporaire | 0,015 | 145,543 |
| Parc éolien | Chemin d'accès (éolienne) | SAD49_P | Marécage arborescent | MH-90 | Délimitation au terrain | Mékinac | Hors PRMHH | Empiètement temporaire | 0,003 | 32,208 |
| Parc éolien | Chemin d'accès (éolienne) | SAD48_P | Tourbière ouverte ombrotrophe | MH-93 | Délimitation au terrain | Mékinac | Hors PRMHH | Empiètement temporaire | 0,038 | 383,734 |
| Parc éolien | Chemin d'accès (éolienne) | SAD48_P | Tourbière ouverte ombrotrophe | MH-93 | Délimitation au terrain | Mékinac | Hors PRMHH | Empiètement permanent | 0,019 | 190,139 |
| Parc éolien | Chemin d'accès (éolienne) | SAD48_P | Tourbière ouverte ombrotrophe | MH-93 | Délimitation au terrain | Mékinac | Hors PRMHH | Empiètement temporaire | 0,006 | 56,339 |
| Parc éolien | Chemin d'accès (éolienne) | SAD48_P | Tourbière ouverte ombrotrophe | MH-94 | Délimitation au terrain | Mékinac | Hors PRMHH | Empiètement temporaire | 0,002 | 16,452 |
| Parc éolien | Chemin d'accès (éolienne) | SAD48_P | Tourbière ouverte ombrotrophe | MH-94 | Délimitation au terrain | Mékinac | Hors PRMHH | Empiètement permanent | 0,060 | 604,724 |
| Parc éolien | Chemin d'accès (éolienne) | SAD48_P | Tourbière ouverte ombrotrophe | MH-94 | Délimitation au terrain | Mékinac | Hors PRMHH | Empiètement temporaire | 0,011 | 107,466 |
| Parc éolien | Chemin d'accès (éolienne) | STI09_P | Tourbière ouverte minérotrophe | MH-96 | Délimitation au terrain | Mékinac | Option de restauration | Empiètement permanent | 0,068 | 682,682 |
| Parc éolien | Chemin d'accès (éolienne) | STI09_P | Tourbière ouverte minérotrophe | MH-96 | Délimitation au terrain | Mékinac | Option de restauration | Empiètement temporaire | 0,014 | 142,729 |
| Parc éolien | Chemin d'accès (éolienne) | STI09_P | Tourbière ouverte minérotrophe | MH-96 | Délimitation au terrain | Mékinac | Option de restauration | Empiètement temporaire | 0,005 | 51,511 |
| Parc éolien | Chemin d'accès (éolienne) | STI09_P | Tourbière ouverte minérotrophe | MH-97 | Délimitation au terrain | Mékinac | Hors PRMHH | Empiètement permanent | 0,001 | 11,255 |
| Parc éolien | Chemin d'accès (éolienne) | STI09_P | Tourbière ouverte minérotrophe | MH-97 | Délimitation au terrain | Mékinac | Hors PRMHH | Empiètement temporaire | 0,002 | 19,018 |
| Parc éolien | Chemin d'accès (éolienne) | STI09_P | Tourbière boisée | MH-98 | Délimitation au terrain | Mékinac | Hors PRMHH | Empiètement permanent | 0,013 | 132,218 |
| Parc éolien | Chemin d'accès (éolienne) | STI09_P | Tourbière boisée | MH-98 | Délimitation au terrain | Mékinac | Hors PRMHH | Empiètement temporaire | 0,044 | 443,126 |
| Parc éolien | Chemin d'accès (éolienne) | STI09_P | Marécage arborescent | MH-99 | Délimitation au terrain | Mékinac | Option de restauration | Empiètement permanent | 0,007 | 67,640 |
| Parc éolien | Chemin d'accès (éolienne) | STI09_P | Marécage arborescent | MH-99 | Délimitation au terrain | Mékinac | Option de restauration | Empiètement temporaire | 0,008 | 77,857 |
| Parc éolien | Chemin d'accès (éolienne) | STI09_P | Marécage arbustif | MH-100 | Délimitation au terrain | Mékinac | Hors PRMHH | Empiètement permanent | 0,030 | 300,325 |
| Parc éolien | Chemin d'accès (éolienne) | STI09_P | Marécage arbustif | MH-100 | Délimitation au terrain | Mékinac | Hors PRMHH | Empiètement temporaire | 0,007 | 67,461 |
| Parc éolien | Chemin d'accès (éolienne) | STI09_P | Marécage arborescent | MH-101 | Délimitation au terrain | Mékinac | Hors PRMHH | Empiètement permanent | 0,020 | 203,878 |

| Volet du Projet | Composante associée | Nom de la composante | Classe du milieu humide | Numéro du milieu humide | Méthode de caractérisation | MRC | Priorisation selon le PRMHH | Type d'empiètement | Superficie (ha) | Superficie (m ²) |
|-----------------|---------------------------|----------------------|-------------------------|-------------------------|----------------------------|---------|-----------------------------|------------------------|-----------------|------------------------------|
| Parc éolien | Chemin d'accès (éolienne) | STI09_P | Marécage arborescent | MH-101 | Délimitation au terrain | Mékinac | Hors PRMHH | Empiètement temporaire | 0,006 | 59,118 |
| Parc éolien | Chemin d'accès (éolienne) | SVE17_P | Marécage arborescent | MH-101 | Délimitation au terrain | Mékinac | Hors PRMHH | Empiètement permanent | 0,004 | 42,083 |
| Parc éolien | Chemin d'accès (éolienne) | SVE17_P | Marécage arborescent | MH-101 | Délimitation au terrain | Mékinac | Hors PRMHH | Empiètement temporaire | 0,013 | 131,366 |
| Parc éolien | Chemin d'accès (éolienne) | SAD66_P | Tourbière boisée | MH-103 | Délimitation au terrain | Mékinac | Potentiel de développement | Empiètement permanent | 0,071 | 708,254 |
| Parc éolien | Chemin d'accès (éolienne) | SAD66_P | Tourbière boisée | MH-103 | Délimitation au terrain | Mékinac | Potentiel de développement | Empiètement temporaire | 0,019 | 189,721 |
| Parc éolien | Chemin d'accès (éolienne) | SAD66_P | Étang | MH-104 | Délimitation au terrain | Mékinac | Autre | Empiètement permanent | 0,046 | 458,177 |
| Parc éolien | Chemin d'accès (éolienne) | SAD66_P | Étang | MH-104 | Délimitation au terrain | Mékinac | Autre | Empiètement temporaire | 0,007 | 72,957 |
| Parc éolien | Chemin d'accès (éolienne) | SAD66_P | Tourbière boisée | MH-105 | Délimitation au terrain | Mékinac | Potentiel de développement | Empiètement permanent | 0,046 | 460,080 |
| Parc éolien | Chemin d'accès (éolienne) | SAD66_P | Tourbière boisée | MH-105 | Délimitation au terrain | Mékinac | Potentiel de développement | Empiètement temporaire | 0,020 | 203,699 |
| Parc éolien | Chemin d'accès (éolienne) | SAD66_P | Étang | MH-108 | Délimitation au terrain | Mékinac | Hors PRMHH | Empiètement temporaire | 0,001 | 8,208 |
| Parc éolien | Chemin d'accès (éolienne) | SST14_P | Tourbière boisée | MH-109 | Délimitation au terrain | Mékinac | Hors PRMHH | Empiètement permanent | 0,022 | 224,830 |
| Parc éolien | Chemin d'accès (éolienne) | SST14_P | Tourbière boisée | MH-109 | Délimitation au terrain | Mékinac | Hors PRMHH | Empiètement temporaire | 0,021 | 211,930 |
| Parc éolien | Chemin d'accès (éolienne) | SST14_P | Tourbière boisée | MH-109 | Délimitation au terrain | Mékinac | Hors PRMHH | Empiètement temporaire | 0,002 | 18,244 |
| Parc éolien | Chemin d'accès (éolienne) | SVE14_P | Tourbière boisée | MH-110 | Délimitation au terrain | Mékinac | Hors PRMHH | Empiètement temporaire | 0,000 | 0,083 |
| Parc éolien | Chemin d'accès (éolienne) | SVE15_P | Tourbière boisée | MH-111 | Délimitation au terrain | Mékinac | Hors PRMHH | Empiètement temporaire | 0,001 | 7,265 |
| Parc éolien | Chemin d'accès (éolienne) | SVE15_P | Tourbière boisée | MH-111 | Délimitation au terrain | Mékinac | Hors PRMHH | Empiètement permanent | 0,001 | 6,901 |
| Parc éolien | Chemin d'accès (éolienne) | SVE02_P | Marécage arborescent | MH-113 | Délimitation au terrain | Mékinac | Hors PRMHH | Empiètement permanent | 0,002 | 18,758 |
| Parc éolien | Chemin d'accès (éolienne) | SVE02_P | Marécage arborescent | MH-113 | Délimitation au terrain | Mékinac | Hors PRMHH | Empiètement temporaire | 0,003 | 33,319 |
| Parc éolien | Chemin d'accès (éolienne) | SVE02_P | Marécage arborescent | MH-114 | Délimitation au terrain | Mékinac | Hors PRMHH | Empiètement permanent | 0,010 | 97,882 |
| Parc éolien | Chemin d'accès (éolienne) | SVE02_P | Marécage arborescent | MH-114 | Délimitation au terrain | Mékinac | Hors PRMHH | Empiètement temporaire | 0,000 | 0,025 |
| Parc éolien | Chemin d'accès (éolienne) | SVE02_P | Marécage arborescent | MH-114 | Délimitation au terrain | Mékinac | Hors PRMHH | Empiètement temporaire | 0,000 | 3,412 |
| Parc éolien | Chemin d'accès (éolienne) | SVE02_P | Marécage arborescent | MH-115 | Délimitation au terrain | Mékinac | Hors PRMHH | Empiètement permanent | 0,001 | 6,576 |

| Volet du Projet | Composante associée | Nom de la composante | Classe du milieu humide | Numéro du milieu humide | Méthode de caractérisation | MRC | Priorisation selon le PRMHH | Type d'empiètement | Superficie (ha) | Superficie (m ²) |
|-----------------|---------------------------|----------------------|--------------------------------|-------------------------|----------------------------|---------|-----------------------------|------------------------|-----------------|------------------------------|
| Parc éolien | Chemin d'accès (éolienne) | SVE02_P | Marécage arborescent | MH-115 | Délimitation au terrain | Mékinac | Hors PRMHH | Empiètement temporaire | 0,014 | 138,086 |
| Parc éolien | Chemin d'accès (éolienne) | SAD01_P | Marécage arborescent | MH-119 | Délimitation au terrain | Mékinac | Hors PRMHH | Empiètement temporaire | 0,001 | 13,336 |
| Parc éolien | Chemin d'accès (éolienne) | SAD01_P | Marécage arborescent | MH-119 | Délimitation au terrain | Mékinac | Hors PRMHH | Empiètement permanent | 0,002 | 15,959 |
| Parc éolien | Chemin d'accès (éolienne) | SAD08_P | Tourbière boisée | MH-124 | Délimitation au terrain | Mékinac | Autre | Empiètement permanent | 0,044 | 444,852 |
| Parc éolien | Chemin d'accès (éolienne) | SAD08_P | Tourbière boisée | MH-124 | Délimitation au terrain | Mékinac | Autre | Empiètement temporaire | 0,017 | 165,792 |
| Parc éolien | Chemin d'accès (éolienne) | SAD08_P | Tourbière boisée | MH-124 | Délimitation au terrain | Mékinac | Autre | Empiètement temporaire | 0,003 | 30,142 |
| Parc éolien | Chemin d'accès (éolienne) | SAD09_P | Tourbière boisée | MH-125 | Délimitation au terrain | Mékinac | Hors PRMHH | Empiètement permanent | 0,022 | 216,988 |
| Parc éolien | Chemin d'accès (éolienne) | SAD08_P | Tourbière boisée | MH-126 | Délimitation au terrain | Mékinac | Hors PRMHH | Empiètement permanent | 0,000 | 0,722 |
| Parc éolien | Chemin d'accès (éolienne) | SAD08_P | Tourbière boisée | MH-126 | Délimitation au terrain | Mékinac | Hors PRMHH | Empiètement temporaire | 0,001 | 12,696 |
| Parc éolien | Chemin d'accès (éolienne) | SAD08_P | Marécage arborescent | MH-127 | Délimitation au terrain | Mékinac | Hors PRMHH | Empiètement permanent | 0,032 | 321,919 |
| Parc éolien | Chemin d'accès (éolienne) | SAD08_P | Marécage arborescent | MH-127 | Délimitation au terrain | Mékinac | Hors PRMHH | Empiètement temporaire | 0,005 | 49,637 |
| Parc éolien | Chemin d'accès (éolienne) | SAD08_P | Marécage arborescent | MH-127 | Délimitation au terrain | Mékinac | Hors PRMHH | Empiètement temporaire | 0,002 | 24,925 |
| Parc éolien | Chemin d'accès (éolienne) | SAD08_P | Tourbière boisée | MH-128 | Délimitation au terrain | Mékinac | Hors PRMHH | Empiètement permanent | 0,012 | 116,373 |
| Parc éolien | Chemin d'accès (éolienne) | SAD08_P | Tourbière boisée | MH-128 | Délimitation au terrain | Mékinac | Hors PRMHH | Empiètement temporaire | 0,004 | 37,341 |
| Parc éolien | Chemin d'accès (éolienne) | SAD08_P | Tourbière boisée | MH-129 | Délimitation au terrain | Mékinac | Hors PRMHH | Empiètement permanent | 0,017 | 172,402 |
| Parc éolien | Chemin d'accès (éolienne) | SAD08_P | Tourbière boisée | MH-129 | Délimitation au terrain | Mékinac | Hors PRMHH | Empiètement temporaire | 0,002 | 17,262 |
| Parc éolien | Chemin d'accès (éolienne) | SAD08_P | Tourbière ouverte minérotrophe | MH-130 | Délimitation au terrain | Mékinac | Autre | Empiètement permanent | 0,079 | 792,172 |
| Parc éolien | Chemin d'accès (éolienne) | SAD08_P | Tourbière ouverte minérotrophe | MH-130 | Délimitation au terrain | Mékinac | Autre | Empiètement temporaire | 0,013 | 127,591 |
| Parc éolien | Chemin d'accès (éolienne) | SAD08_P | Tourbière ouverte minérotrophe | MH-130 | Délimitation au terrain | Mékinac | Autre | Empiètement temporaire | 0,005 | 45,706 |
| Parc éolien | Chemin d'accès (éolienne) | SAD08_P | Tourbière boisée | MH-131 | Délimitation au terrain | Mékinac | Hors PRMHH | Empiètement temporaire | 0,012 | 122,040 |
| Parc éolien | Chemin d'accès (éolienne) | SAD08_P | Tourbière boisée | MH-132 | Délimitation au terrain | Mékinac | Hors PRMHH | Empiètement permanent | 0,027 | 273,185 |
| Parc éolien | Chemin d'accès (éolienne) | SAD08_P | Tourbière boisée | MH-132 | Délimitation au terrain | Mékinac | Hors PRMHH | Empiètement temporaire | 0,003 | 28,058 |

| Volet du Projet | Composante associée | Nom de la composante | Classe du milieu humide | Numéro du milieu humide | Méthode de caractérisation | MRC | Priorisation selon le PRMHH | Type d'empiètement | Superficie (ha) | Superficie (m ²) |
|-----------------|---------------------------|----------------------|-------------------------------|-------------------------|----------------------------|-------------|-----------------------------|---|-----------------|------------------------------|
| Parc éolien | Chemin d'accès (éolienne) | SAD21_P | Tourbière ouverte ombrotrophe | MH-138 | Délimitation au terrain | Mékinac | Autre | Empiètement temporaire | 0,010 | 95,161 |
| Parc éolien | Chemin d'accès (éolienne) | SAD21_P | Tourbière ouverte ombrotrophe | MH-138 | Délimitation au terrain | Mékinac | Autre | Empiètement permanent | 0,005 | 48,414 |
| Parc éolien | Chemin d'accès (éolienne) | SAD25_P | Marécage arborescent | MH-139 | Délimitation au terrain | Mékinac | Option de protection | Empiètement temporaire | 0,042 | 421,124 |
| Parc éolien | Chemin d'accès (éolienne) | SAD25_P | Marécage arborescent | MH-139 | Délimitation au terrain | Mékinac | Option de protection | Empiètement temporaire | 0,037 | 372,633 |
| Parc éolien | Chemin d'accès (éolienne) | SAD25_P | Marécage arborescent | MH-139 | Délimitation au terrain | Mékinac | Option de protection | Empiètement permanent | 0,012 | 118,318 |
| Parc éolien | Chemin d'accès (éolienne) | SAD25_P | Marécage arborescent | MH-139 | Délimitation au terrain | Mékinac | Option de protection | Empiètement permanent | 0,015 | 148,371 |
| Parc éolien | Chemin d'accès (éolienne) | SAD25_P | Tourbière boisée | MH-140 | Délimitation au terrain | Mékinac | Hors PRMHH | Empiètement temporaire | 0,026 | 258,416 |
| Parc éolien | Chemin d'accès (éolienne) | SAD25_P | Tourbière boisée | MH-140 | Délimitation au terrain | Mékinac | Hors PRMHH | Empiètement permanent | 0,002 | 16,486 |
| Parc éolien | Chemin d'accès (éolienne) | SAD35_P | Marécage arborescent | MH-142 | Délimitation au terrain | Mékinac | Potentiel de développement | Modification permanente potentielle (contrôle de la végétation au besoin) | 0,027 | 271,475 |
| Parc éolien | Chemin d'accès (éolienne) | SAD34_P | Marécage arborescent | MH-142 | Délimitation au terrain | Mékinac | Potentiel de développement | Empiètement permanent | 0,013 | 127,743 |
| Parc éolien | Chemin d'accès (éolienne) | SAD35_P | Marécage arborescent | MH-142 | Délimitation au terrain | Mékinac | Potentiel de développement | Empiètement permanent | 0,001 | 10,163 |
| Parc éolien | Chemin d'accès (éolienne) | SAD34_P | Marécage arborescent | MH-142 | Délimitation au terrain | Mékinac | Potentiel de développement | Empiètement temporaire | 0,205 | 2050,011 |
| Parc éolien | Chemin d'accès (éolienne) | SPC06_P | Tourbière ouverte ombrotrophe | MH-143 | Délimitation au terrain | Les Chenaux | Hors PRMHH | Empiètement permanent | 0,000 | 4,233 |
| Parc éolien | Chemin d'accès (éolienne) | SPC06_P | Tourbière ouverte ombrotrophe | MH-143 | Délimitation au terrain | Les Chenaux | Hors PRMHH | Empiètement temporaire | 0,003 | 33,113 |
| Parc éolien | Chemin d'accès (éolienne) | SPC06_P | Tourbière boisée | MH-144 | Délimitation au terrain | Les Chenaux | Hors PRMHH | Empiètement permanent | 0,014 | 135,438 |
| Parc éolien | Chemin d'accès (éolienne) | SPC06_P | Tourbière boisée | MH-144 | Délimitation au terrain | Les Chenaux | Hors PRMHH | Empiètement temporaire | 0,001 | 13,172 |
| Parc éolien | Chemin d'accès (éolienne) | SPC06_P | Tourbière boisée | MH-144 | Délimitation au terrain | Les Chenaux | Hors PRMHH | Empiètement temporaire | 0,002 | 22,439 |
| Parc éolien | Chemin d'accès (éolienne) | SPC06_P | Tourbière boisée | MH-146 | Délimitation au terrain | Les Chenaux | Hors PRMHH | Empiètement temporaire | 0,001 | 5,381 |
| Parc éolien | Chemin d'accès (éolienne) | SPC06_P | Marais | MH-147 | Délimitation au terrain | Les Chenaux | Hors PRMHH | Empiètement permanent | 0,010 | 98,279 |
| Parc éolien | Chemin d'accès (éolienne) | SPC06_P | Marais | MH-147 | Délimitation au terrain | Les Chenaux | Hors PRMHH | Empiètement temporaire | 0,005 | 45,771 |
| Parc éolien | Chemin d'accès (éolienne) | SPC06_P | Marais | MH-147 | Délimitation au terrain | Les Chenaux | Hors PRMHH | Empiètement temporaire | 0,002 | 17,077 |
| Parc éolien | Chemin d'accès (éolienne) | SAD09_P | Tourbière boisée | MH-153 | Délimitation au terrain | Mékinac | Hors PRMHH | Empiètement temporaire | 0,005 | 48,858 |

| Volet du Projet | Composante associée | Nom de la composante | Classe du milieu humide | Numéro du milieu humide | Méthode de caractérisation | MRC | Priorisation selon le PRMHH | Type d'empiètement | Superficie (ha) | Superficie (m ²) |
|-----------------|---------------------------|----------------------|--------------------------------|-------------------------|----------------------------|-------------|-----------------------------|------------------------|-----------------|------------------------------|
| Parc éolien | Chemin d'accès (éolienne) | SAD09_P | Tourbière boisée | MH-153 | Délimitation au terrain | Mékinac | Hors PRMHH | Empiètement temporaire | 0,004 | 35,386 |
| Parc éolien | Chemin d'accès (éolienne) | SAD09_P | Tourbière boisée | MH-153 | Délimitation au terrain | Mékinac | Hors PRMHH | Empiètement permanent | 0,020 | 198,119 |
| Parc éolien | Chemin d'accès (éolienne) | SAD09_P | Marécage arborescent | MH-154 | Délimitation au terrain | Mékinac | Hors PRMHH | Empiètement temporaire | 0,007 | 67,026 |
| Parc éolien | Chemin d'accès (éolienne) | SAD09_P | Marécage arborescent | MH-154 | Délimitation au terrain | Mékinac | Hors PRMHH | Empiètement permanent | 0,022 | 223,096 |
| Parc éolien | Chemin d'accès (éolienne) | SAD11_P | Tourbière boisée | MH-155 | Délimitation au terrain | Mékinac | Hors PRMHH | Empiètement temporaire | 0,000 | 0,001 |
| Parc éolien | Chemin d'accès (éolienne) | SPC04_P | Marécage arborescent | MH-156 | Délimitation au terrain | Les Chenaux | Hors PRMHH | Empiètement temporaire | 0,002 | 21,783 |
| Parc éolien | Chemin d'accès (éolienne) | SPC04_P | Marécage arborescent | MH-156 | Délimitation au terrain | Les Chenaux | Hors PRMHH | Empiètement permanent | 0,009 | 89,458 |
| Parc éolien | Chemin d'accès (éolienne) | SPC04_P | Marécage arborescent | MH-157 | Délimitation au terrain | Les Chenaux | Hors PRMHH | Empiètement temporaire | 0,001 | 13,391 |
| Parc éolien | Chemin d'accès (éolienne) | SPC04_P | Marécage arborescent | MH-157 | Délimitation au terrain | Les Chenaux | Hors PRMHH | Empiètement permanent | 0,003 | 32,997 |
| Parc éolien | Chemin d'accès (éolienne) | SPC04_P | Marécage arborescent | MH-158 | Délimitation au terrain | Les Chenaux | Hors PRMHH | Empiètement temporaire | 0,001 | 7,671 |
| Parc éolien | Chemin d'accès (éolienne) | SPC04_P | Marécage arborescent | MH-158 | Délimitation au terrain | Les Chenaux | Hors PRMHH | Empiètement permanent | 0,000 | 0,000 |
| Parc éolien | Chemin d'accès (éolienne) | SPC04_P | Marécage arborescent | MH-159 | Délimitation au terrain | Les Chenaux | Hors PRMHH | Empiètement temporaire | 0,005 | 46,495 |
| Parc éolien | Chemin d'accès (éolienne) | SPC04_P | Marécage arborescent | MH-159 | Délimitation au terrain | Les Chenaux | Hors PRMHH | Empiètement permanent | 0,005 | 50,471 |
| Parc éolien | Chemin d'accès (éolienne) | SPC05_P | Tourbière ouverte minérotrophe | MH-160 | Délimitation au terrain | Les Chenaux | Hors PRMHH | Empiètement permanent | 0,008 | 81,220 |
| Parc éolien | Chemin d'accès (éolienne) | SPC05_P | Tourbière ouverte minérotrophe | MH-160 | Délimitation au terrain | Les Chenaux | Hors PRMHH | Empiètement temporaire | 0,004 | 37,465 |
| Parc éolien | Chemin d'accès (éolienne) | SAD10_P | Marais | MH-161 | Délimitation au terrain | Mékinac | Hors PRMHH | Empiètement temporaire | 0,001 | 9,678 |
| Parc éolien | Chemin d'accès (éolienne) | SAD10_P | Marais | MH-161 | Délimitation au terrain | Mékinac | Hors PRMHH | Empiètement permanent | 0,011 | 114,010 |
| Parc éolien | Chemin d'accès (éolienne) | SST09_P | Marécage arborescent | MH-165 | Délimitation au terrain | Les Chenaux | Hors PRMHH | Empiètement permanent | 0,035 | 353,624 |
| Parc éolien | Chemin d'accès (éolienne) | SST09_P | Marécage arborescent | MH-165 | Délimitation au terrain | Les Chenaux | Hors PRMHH | Empiètement temporaire | 0,001 | 8,913 |
| Parc éolien | Chemin d'accès (éolienne) | SST09_P | Marécage arborescent | MH-165 | Délimitation au terrain | Les Chenaux | Hors PRMHH | Empiètement temporaire | 0,002 | 19,976 |
| Parc éolien | Chemin d'accès (éolienne) | SST14_P | Marécage arborescent | MH-167 | Délimitation au terrain | Les Chenaux | Hors PRMHH | Empiètement temporaire | 0,005 | 46,999 |
| Parc éolien | Chemin d'accès (éolienne) | SST14_P | Marécage arborescent | MH-167 | Délimitation au terrain | Les Chenaux | Hors PRMHH | Empiètement permanent | 0,094 | 944,918 |

| Volet du Projet | Composante associée | Nom de la composante | Classe du milieu humide | Numéro du milieu humide | Méthode de caractérisation | MRC | Priorisation selon le PRMHH | Type d'empiètement | Superficie (ha) | Superficie (m ²) |
|-----------------|---------------------------|----------------------|-------------------------|-------------------------|----------------------------|-------------|-----------------------------|------------------------|-----------------|------------------------------|
| Parc éolien | Chemin d'accès (éolienne) | SST14_P | Marécage arborescent | MH-167 | Délimitation au terrain | Les Chenaux | Hors PRMHH | Empiètement temporaire | 0,014 | 143,389 |
| Parc éolien | Chemin d'accès (éolienne) | SST14_P | Tourbière boisée | MH-168 | Délimitation au terrain | Mékinac | Hors PRMHH | Empiètement permanent | 0,071 | 713,081 |
| Parc éolien | Chemin d'accès (éolienne) | SST14_P | Tourbière boisée | MH-168 | Délimitation au terrain | Mékinac | Hors PRMHH | Empiètement temporaire | 0,009 | 85,139 |
| Parc éolien | Chemin d'accès (éolienne) | SST14_P | Tourbière boisée | MH-168 | Délimitation au terrain | Mékinac | Hors PRMHH | Empiètement temporaire | 0,004 | 41,640 |
| Parc éolien | Chemin d'accès (éolienne) | SVE07_P | Marécage arborescent | MH-171 | Délimitation au terrain | Mékinac | Option de restauration | Empiètement temporaire | 0,002 | 15,151 |
| Parc éolien | Chemin d'accès (éolienne) | SVE07_P | Marécage arborescent | MH-172 | Délimitation au terrain | Mékinac | Autre | Empiètement permanent | 0,110 | 1100,350 |
| Parc éolien | Chemin d'accès (éolienne) | SVE07_P | Marécage arborescent | MH-172 | Délimitation au terrain | Mékinac | Autre | Empiètement temporaire | 0,030 | 295,694 |
| Parc éolien | Chemin d'accès (éolienne) | SVE07_P | Marécage arbustif | MH-173 | Délimitation au terrain | Mékinac | Option de restauration | Empiètement permanent | 0,002 | 21,029 |
| Parc éolien | Chemin d'accès (éolienne) | SVE07_P | Marécage arbustif | MH-173 | Délimitation au terrain | Mékinac | Option de restauration | Empiètement temporaire | 0,002 | 18,676 |
| Parc éolien | Chemin d'accès (éolienne) | SVE07_P | Marécage arborescent | MH-174 | Délimitation au terrain | Mékinac | Option de restauration | Empiètement permanent | 0,049 | 494,508 |
| Parc éolien | Chemin d'accès (éolienne) | SVE07_P | Marécage arborescent | MH-174 | Délimitation au terrain | Mékinac | Option de restauration | Empiètement temporaire | 0,011 | 112,836 |
| Parc éolien | Chemin d'accès (éolienne) | SVE07_P | Marécage arborescent | MH-175 | Délimitation au terrain | Mékinac | Option de restauration | Empiètement permanent | 0,006 | 63,159 |
| Parc éolien | Chemin d'accès (éolienne) | SVE07_P | Marécage arborescent | MH-175 | Délimitation au terrain | Mékinac | Option de restauration | Empiètement temporaire | 0,002 | 22,395 |
| Parc éolien | Chemin d'accès (éolienne) | SVE07_P | Marécage arborescent | MH-177 | Délimitation au terrain | Mékinac | Autre | Empiètement permanent | 0,038 | 381,224 |
| Parc éolien | Chemin d'accès (éolienne) | SVE07_P | Marécage arborescent | MH-177 | Délimitation au terrain | Mékinac | Autre | Empiètement temporaire | 0,005 | 52,060 |
| Parc éolien | Chemin d'accès (éolienne) | SVE07_P | Marécage arborescent | MH-178 | Délimitation au terrain | Mékinac | Hors PRMHH | Empiètement permanent | 0,030 | 300,055 |
| Parc éolien | Chemin d'accès (éolienne) | SVE07_P | Marécage arborescent | MH-178 | Délimitation au terrain | Mékinac | Hors PRMHH | Empiètement temporaire | 0,025 | 253,822 |
| Parc éolien | Chemin d'accès (éolienne) | SAD18_P | Marécage arborescent | MH-192 | Délimitation au terrain | Mékinac | Hors PRMHH | Empiètement temporaire | 0,011 | 112,155 |
| Parc éolien | Chemin d'accès (éolienne) | SAD18_P | Marécage arborescent | MH-192 | Délimitation au terrain | Mékinac | Hors PRMHH | Empiètement permanent | 0,013 | 125,380 |
| Parc éolien | Chemin d'accès (éolienne) | SAD32_PD | Marécage arborescent | MH-198 | Délimitation au terrain | Mékinac | Option de restauration | Empiètement permanent | 0,018 | 176,353 |
| Parc éolien | Chemin d'accès (éolienne) | SAD32_PD | Marécage arborescent | MH-198 | Délimitation au terrain | Mékinac | Option de restauration | Empiètement temporaire | 0,011 | 107,535 |
| Parc éolien | Chemin d'accès (éolienne) | SAD32_PD | Marécage arborescent | MH-198 | Délimitation au terrain | Mékinac | Option de restauration | Empiètement temporaire | 0,002 | 23,773 |

| Volet du Projet | Composante associée | Nom de la composante | Classe du milieu humide | Numéro du milieu humide | Méthode de caractérisation | MRC | Priorisation selon le PRMHH | Type d'empiètement | Superficie (ha) | Superficie (m ²) |
|-----------------|---------------------------|----------------------|--------------------------------|-------------------------|----------------------------|---------|-----------------------------|------------------------|-----------------|------------------------------|
| Parc éolien | Chemin d'accès (éolienne) | SAD32_PD | Tourbière ouverte ombrotrophe | MH-199 | Délimitation au terrain | Mékinac | Option de restauration | Empiètement permanent | 0,080 | 799,631 |
| Parc éolien | Chemin d'accès (éolienne) | SAD32_PD | Tourbière ouverte ombrotrophe | MH-199 | Délimitation au terrain | Mékinac | Option de restauration | Empiètement temporaire | 0,019 | 188,273 |
| Parc éolien | Chemin d'accès (éolienne) | SAD32_PD | Tourbière ouverte ombrotrophe | MH-199 | Délimitation au terrain | Mékinac | Option de restauration | Empiètement temporaire | 0,018 | 176,375 |
| Parc éolien | Chemin d'accès (éolienne) | SAD46_P | Marécage arbustif | MH-200 | Délimitation au terrain | Mékinac | Option de protection | Empiètement permanent | 0,020 | 200,194 |
| Parc éolien | Chemin d'accès (éolienne) | SAD46_P | Marécage arbustif | MH-200 | Délimitation au terrain | Mékinac | Option de protection | Empiètement temporaire | 0,020 | 202,676 |
| Parc éolien | Chemin d'accès (éolienne) | SAD46_P | Tourbière ouverte minérotrophe | MH-201 | Délimitation au terrain | Mékinac | Option de protection | Empiètement permanent | 0,032 | 316,788 |
| Parc éolien | Chemin d'accès (éolienne) | SAD46_P | Tourbière ouverte minérotrophe | MH-201 | Délimitation au terrain | Mékinac | Option de protection | Empiètement temporaire | 0,019 | 185,149 |
| Parc éolien | Chemin d'accès (éolienne) | SAD46_P | Tourbière ouverte ombrotrophe | MH-202 | Délimitation au terrain | Mékinac | Option de protection | Empiètement permanent | 0,006 | 64,007 |
| Parc éolien | Chemin d'accès (éolienne) | SAD46_P | Tourbière ouverte ombrotrophe | MH-202 | Délimitation au terrain | Mékinac | Option de protection | Empiètement temporaire | 0,005 | 51,298 |
| Parc éolien | Chemin d'accès (éolienne) | SAD46_P | Marécage arborescent | MH-203 | Délimitation au terrain | Mékinac | Option de protection | Empiètement permanent | 0,012 | 123,898 |
| Parc éolien | Chemin d'accès (éolienne) | SAD46_P | Marécage arborescent | MH-203 | Délimitation au terrain | Mékinac | Option de protection | Empiètement temporaire | 0,008 | 79,913 |
| Parc éolien | Chemin d'accès (éolienne) | SAD46_P | Tourbière ouverte minérotrophe | MH-204 | Délimitation au terrain | Mékinac | Option de protection | Empiètement permanent | 0,004 | 44,898 |
| Parc éolien | Chemin d'accès (éolienne) | SAD46_P | Tourbière ouverte minérotrophe | MH-204 | Délimitation au terrain | Mékinac | Option de protection | Empiètement temporaire | 0,017 | 166,367 |
| Parc éolien | Chemin d'accès (éolienne) | SAD46_P | Tourbière ouverte ombrotrophe | MH-205 | Délimitation au terrain | Mékinac | Option de protection | Empiètement permanent | 0,000 | 0,009 |
| Parc éolien | Chemin d'accès (éolienne) | SAD46_P | Tourbière ouverte ombrotrophe | MH-205 | Délimitation au terrain | Mékinac | Option de protection | Empiètement temporaire | 0,002 | 15,380 |
| Parc éolien | Chemin d'accès (éolienne) | SAD46_P | Prairie humide | MH-207 | Délimitation au terrain | Mékinac | Autre | Empiètement permanent | 0,042 | 418,544 |
| Parc éolien | Chemin d'accès (éolienne) | SAD46_P | Prairie humide | MH-207 | Délimitation au terrain | Mékinac | Autre | Empiètement temporaire | 0,008 | 84,328 |
| Parc éolien | Chemin d'accès (éolienne) | SAD46_P | Tourbière boisée | MH-208 | Délimitation au terrain | Mékinac | Hors PRMHH | Empiètement temporaire | 0,000 | 1,167 |
| Parc éolien | Chemin d'accès (éolienne) | SAD46_P | Tourbière ouverte ombrotrophe | MH-209 | Délimitation au terrain | Mékinac | Option de protection | Empiètement permanent | 0,021 | 205,648 |
| Parc éolien | Chemin d'accès (éolienne) | SAD46_P | Tourbière ouverte ombrotrophe | MH-209 | Délimitation au terrain | Mékinac | Option de protection | Empiètement temporaire | 0,034 | 340,720 |
| Parc éolien | Chemin d'accès (éolienne) | SAD46_P | Tourbière boisée | MH-210 | Délimitation au terrain | Mékinac | Option de protection | Empiètement temporaire | 0,001 | 12,353 |
| Parc éolien | Chemin d'accès (éolienne) | SAD46_P | Marécage arborescent | MH-211 | Délimitation au terrain | Mékinac | Hors PRMHH | Empiètement temporaire | 0,002 | 19,792 |

| Volet du Projet | Composante associée | Nom de la composante | Classe du milieu humide | Numéro du milieu humide | Méthode de caractérisation | MRC | Priorisation selon le PRMHH | Type d'empiètement | Superficie (ha) | Superficie (m ²) |
|-----------------|---------------------------|----------------------|-------------------------------|-------------------------|----------------------------|---------|-----------------------------|------------------------|-----------------|------------------------------|
| Parc éolien | Chemin d'accès (éolienne) | SAD46_P | Marécage arborescent | MH-213 | Délimitation au terrain | Mékinac | Option de protection | Empiètement permanent | 0,002 | 19,078 |
| Parc éolien | Chemin d'accès (éolienne) | SAD46_P | Marécage arborescent | MH-213 | Délimitation au terrain | Mékinac | Option de protection | Empiètement temporaire | 0,009 | 85,731 |
| Parc éolien | Chemin d'accès (éolienne) | SAD46_P | Tourbière boisée | MH-214 | Délimitation au terrain | Mékinac | Option de protection | Empiètement permanent | 0,001 | 7,813 |
| Parc éolien | Chemin d'accès (éolienne) | SAD46_P | Tourbière boisée | MH-214 | Délimitation au terrain | Mékinac | Option de protection | Empiètement temporaire | 0,003 | 26,571 |
| Parc éolien | Chemin d'accès (éolienne) | SAD46_P | Marécage arborescent | MH-215 | Délimitation au terrain | Mékinac | Option de protection | Empiètement temporaire | 0,001 | 6,251 |
| Parc éolien | Chemin d'accès (éolienne) | SAD46_P | Marécage arborescent | MH-216 | Délimitation au terrain | Mékinac | Option de protection | Empiètement permanent | 0,001 | 6,784 |
| Parc éolien | Chemin d'accès (éolienne) | SAD46_P | Marécage arborescent | MH-216 | Délimitation au terrain | Mékinac | Option de protection | Empiètement temporaire | 0,003 | 32,414 |
| Parc éolien | Chemin d'accès (éolienne) | SAD46_P | Marécage arborescent | MH-217 | Délimitation au terrain | Mékinac | Option de protection | Empiètement temporaire | 0,001 | 11,487 |
| Parc éolien | Chemin d'accès (éolienne) | SAD46_P | Tourbière ouverte ombrotrophe | MH-218 | Délimitation au terrain | Mékinac | Option de protection | Empiètement permanent | 0,466 | 4655,780 |
| Parc éolien | Chemin d'accès (éolienne) | SAD46_P | Tourbière ouverte ombrotrophe | MH-218 | Délimitation au terrain | Mékinac | Option de protection | Empiètement temporaire | 0,057 | 566,657 |
| Parc éolien | Chemin d'accès (éolienne) | SAD46_P | Tourbière ouverte ombrotrophe | MH-218 | Délimitation au terrain | Mékinac | Option de protection | Empiètement temporaire | 0,059 | 586,629 |
| Parc éolien | Chemin d'accès (éolienne) | SAD46_P | Tourbière boisée | MH-219 | Délimitation au terrain | Mékinac | Option de protection | Empiètement permanent | 0,105 | 1048,099 |
| Parc éolien | Chemin d'accès (éolienne) | SAD46_P | Tourbière boisée | MH-219 | Délimitation au terrain | Mékinac | Option de protection | Empiètement temporaire | 0,012 | 116,651 |
| Parc éolien | Chemin d'accès (éolienne) | SAD46_P | Tourbière boisée | MH-219 | Délimitation au terrain | Mékinac | Option de protection | Empiètement temporaire | 0,016 | 164,179 |
| Parc éolien | Chemin d'accès (éolienne) | SAD46_P | Marécage arborescent | MH-220 | Délimitation au terrain | Mékinac | Option de protection | Empiètement permanent | 0,022 | 221,069 |
| Parc éolien | Chemin d'accès (éolienne) | SAD46_P | Marécage arborescent | MH-220 | Délimitation au terrain | Mékinac | Option de protection | Empiètement temporaire | 0,017 | 170,205 |
| Parc éolien | Chemin d'accès (éolienne) | SAD46_P | Marécage arborescent | MH-221 | Délimitation au terrain | Mékinac | Option de protection | Empiètement permanent | 0,338 | 3378,152 |
| Parc éolien | Chemin d'accès (éolienne) | SAD46_P | Marécage arborescent | MH-221 | Délimitation au terrain | Mékinac | Option de protection | Empiètement temporaire | 0,045 | 449,043 |
| Parc éolien | Chemin d'accès (éolienne) | SAD46_P | Marécage arborescent | MH-221 | Délimitation au terrain | Mékinac | Option de protection | Empiètement temporaire | 0,043 | 426,617 |
| Parc éolien | Chemin d'accès (éolienne) | SAD46_P | Tourbière boisée | MH-222 | Délimitation au terrain | Mékinac | Hors PRMHH | Empiètement permanent | 0,005 | 46,146 |
| Parc éolien | Chemin d'accès (éolienne) | SAD46_P | Tourbière boisée | MH-222 | Délimitation au terrain | Mékinac | Hors PRMHH | Empiètement temporaire | 0,014 | 142,826 |
| Parc éolien | Chemin d'accès (éolienne) | SAD46_P | Marécage arborescent | MH-223 | Délimitation au terrain | Mékinac | Option de protection | Empiètement permanent | 0,003 | 32,626 |

| Volet du Projet | Composante associée | Nom de la composante | Classe du milieu humide | Numéro du milieu humide | Méthode de caractérisation | MRC | Priorisation selon le PRMHH | Type d'empiètement | Superficie (ha) | Superficie (m ²) |
|-----------------|---------------------------|----------------------|-------------------------------|-------------------------|----------------------------|-------------|-----------------------------|------------------------|-----------------|------------------------------|
| Parc éolien | Chemin d'accès (éolienne) | SAD46_P | Marécage arborescent | MH-223 | Délimitation au terrain | Mékinac | Option de protection | Empiètement temporaire | 0,003 | 31,489 |
| Parc éolien | Chemin d'accès (éolienne) | SAD46_P | Tourbière boisée | MH-224 | Délimitation au terrain | Mékinac | Hors PRMHH | Empiètement temporaire | 0,002 | 24,014 |
| Parc éolien | Chemin d'accès (éolienne) | SAD46_P | Tourbière boisée | MH-225 | Délimitation au terrain | Mékinac | Option de protection | Empiètement permanent | 0,000 | 0,540 |
| Parc éolien | Chemin d'accès (éolienne) | SAD46_P | Tourbière boisée | MH-225 | Délimitation au terrain | Mékinac | Option de protection | Empiètement temporaire | 0,006 | 55,025 |
| Parc éolien | Chemin d'accès (éolienne) | SAD46_P | Marais | MH-226 | Délimitation au terrain | Mékinac | Option de protection | Empiètement permanent | 0,007 | 73,204 |
| Parc éolien | Chemin d'accès (éolienne) | SAD46_P | Marais | MH-226 | Délimitation au terrain | Mékinac | Option de protection | Empiètement temporaire | 0,041 | 407,915 |
| Parc éolien | Chemin d'accès (éolienne) | SAD46_P | Tourbière boisée | MH-227 | Délimitation au terrain | Mékinac | Option de protection | Empiètement permanent | 0,021 | 205,866 |
| Parc éolien | Chemin d'accès (éolienne) | SAD46_P | Tourbière boisée | MH-227 | Délimitation au terrain | Mékinac | Option de protection | Empiètement temporaire | 0,012 | 115,035 |
| Parc éolien | Chemin d'accès (éolienne) | SPC03_P | Tourbière boisée | MH-231 | Délimitation au terrain | Les Chenaux | Hors PRMHH | Empiètement permanent | 0,047 | 469,375 |
| Parc éolien | Chemin d'accès (éolienne) | SPC03_P | Tourbière boisée | MH-231 | Délimitation au terrain | Les Chenaux | Hors PRMHH | Empiètement temporaire | 0,012 | 116,130 |
| Parc éolien | Chemin d'accès (éolienne) | SPC03_P | Tourbière ouverte ombrotrophe | MH-232 | Délimitation au terrain | Mékinac | Hors PRMHH | Empiètement temporaire | 0,005 | 48,954 |
| Parc éolien | Chemin d'accès (éolienne) | SPC03_P | Tourbière ouverte ombrotrophe | MH-232 | Délimitation au terrain | Mékinac | Hors PRMHH | Empiètement permanent | 0,011 | 105,214 |
| Parc éolien | Chemin d'accès (éolienne) | SPC03_P | Marécage arbustif | MH-233 | Délimitation au terrain | Mékinac | Hors PRMHH | Empiètement temporaire | 0,001 | 14,476 |
| Parc éolien | Chemin d'accès (éolienne) | SPC03_P | Marécage arbustif | MH-233 | Délimitation au terrain | Mékinac | Hors PRMHH | Empiètement permanent | 0,000 | 0,864 |
| Parc éolien | Chemin d'accès (éolienne) | SPC03_P | Tourbière boisée | MH-236 | Délimitation au terrain | Les Chenaux | Hors PRMHH | Empiètement permanent | 0,017 | 172,667 |
| Parc éolien | Chemin d'accès (éolienne) | SPC03_P | Tourbière boisée | MH-236 | Délimitation au terrain | Les Chenaux | Hors PRMHH | Empiètement temporaire | 0,003 | 32,580 |
| Parc éolien | Chemin d'accès (éolienne) | SPC03_P | Marécage arborescent | MH-237 | Délimitation au terrain | Les Chenaux | Hors PRMHH | Empiètement permanent | 0,015 | 154,458 |
| Parc éolien | Chemin d'accès (éolienne) | SPC03_P | Marécage arborescent | MH-237 | Délimitation au terrain | Les Chenaux | Hors PRMHH | Empiètement temporaire | 0,002 | 23,538 |
| Parc éolien | Chemin d'accès (éolienne) | SPC03_P | Tourbière boisée | MH-238 | Délimitation au terrain | Les Chenaux | Hors PRMHH | Empiètement permanent | 0,179 | 1788,768 |
| Parc éolien | Chemin d'accès (éolienne) | SPC03_P | Tourbière boisée | MH-238 | Délimitation au terrain | Les Chenaux | Hors PRMHH | Empiètement temporaire | 0,021 | 212,695 |
| Parc éolien | Chemin d'accès (éolienne) | SPC03_P | Tourbière boisée | MH-238 | Délimitation au terrain | Les Chenaux | Hors PRMHH | Empiètement temporaire | 0,014 | 136,506 |
| Parc éolien | Chemin d'accès (éolienne) | SPC03_P | Tourbière boisée | MH-239 | Délimitation au terrain | Les Chenaux | Hors PRMHH | Empiètement temporaire | 0,002 | 19,323 |

| Volet du Projet | Composante associée | Nom de la composante | Classe du milieu humide | Numéro du milieu humide | Méthode de caractérisation | MRC | Priorisation selon le PRMHH | Type d'empiètement | Superficie (ha) | Superficie (m ²) |
|-----------------|---------------------------|----------------------|-------------------------|-------------------------|----------------------------|---------|-----------------------------|------------------------|-----------------|------------------------------|
| Parc éolien | Chemin d'accès (éolienne) | SAD02_P | Tourbière boisée | MH-240 | Délimitation au terrain | Mékinac | Hors PRMHH | Empiètement temporaire | 0,003 | 33,982 |
| Parc éolien | Chemin d'accès (éolienne) | SAD02_P | Tourbière boisée | MH-240 | Délimitation au terrain | Mékinac | Hors PRMHH | Empiètement permanent | 0,028 | 275,671 |
| Parc éolien | Chemin d'accès (éolienne) | SAD02_P | Tourbière boisée | MH-243 | Délimitation au terrain | Mékinac | Hors PRMHH | Empiètement temporaire | 0,002 | 23,557 |
| Parc éolien | Chemin d'accès (éolienne) | SAD02_P | Tourbière boisée | MH-243 | Délimitation au terrain | Mékinac | Hors PRMHH | Empiètement permanent | 0,006 | 56,052 |
| Parc éolien | Chemin d'accès (éolienne) | SPC03_P | Tourbière boisée | MH-243 | Délimitation au terrain | Mékinac | Hors PRMHH | Empiètement temporaire | 0,001 | 11,858 |
| Parc éolien | Chemin d'accès (éolienne) | SPC03_P | Tourbière boisée | MH-243 | Délimitation au terrain | Mékinac | Hors PRMHH | Empiètement permanent | 0,001 | 14,679 |
| Parc éolien | Chemin d'accès (éolienne) | SVE09_P | Prairie humide | MH-244 | Délimitation au terrain | Mékinac | Hors PRMHH | Empiètement temporaire | 0,001 | 12,873 |
| Parc éolien | Chemin d'accès (éolienne) | SVE09_P | Prairie humide | MH-244 | Délimitation au terrain | Mékinac | Hors PRMHH | Empiètement permanent | 0,026 | 263,411 |
| Parc éolien | Chemin d'accès (éolienne) | SVE09_P | Prairie humide | MH-244 | Délimitation au terrain | Mékinac | Hors PRMHH | Empiètement temporaire | 0,004 | 42,682 |
| Parc éolien | Chemin d'accès (éolienne) | SVE08_P | Marécage arbustif | MH-248 | Délimitation au terrain | Mékinac | Hors PRMHH | Empiètement permanent | 0,048 | 482,338 |
| Parc éolien | Chemin d'accès (éolienne) | SVE08_P | Marécage arbustif | MH-248 | Délimitation au terrain | Mékinac | Hors PRMHH | Empiètement temporaire | 0,001 | 9,216 |
| Parc éolien | Chemin d'accès (éolienne) | SVE09_P | Marécage arbustif | MH-248 | Délimitation au terrain | Mékinac | Hors PRMHH | Empiètement temporaire | 0,001 | 8,029 |
| Parc éolien | Chemin d'accès (éolienne) | SVE09_P | Marécage arbustif | MH-248 | Délimitation au terrain | Mékinac | Hors PRMHH | Empiètement permanent | 0,025 | 252,447 |
| Parc éolien | Chemin d'accès (éolienne) | SAD15_P | Marécage arbustif | MH-256 | Délimitation au terrain | Mékinac | Hors PRMHH | Empiètement permanent | 0,020 | 201,979 |
| Parc éolien | Chemin d'accès (éolienne) | SAD16_P | Marécage arbustif | MH-256 | Délimitation au terrain | Mékinac | Hors PRMHH | Empiètement permanent | 0,029 | 285,813 |
| Parc éolien | Chemin d'accès (éolienne) | SAD15_P | Marécage arbustif | MH-256 | Délimitation au terrain | Mékinac | Hors PRMHH | Empiètement temporaire | 0,070 | 703,958 |
| Parc éolien | Chemin d'accès (éolienne) | SAD16_P | Marécage arbustif | MH-256 | Délimitation au terrain | Mékinac | Hors PRMHH | Empiètement permanent | 0,000 | 0,074 |
| Parc éolien | Chemin d'accès (éolienne) | SAD16_P | Marécage arbustif | MH-256 | Délimitation au terrain | Mékinac | Hors PRMHH | Empiètement temporaire | 0,005 | 48,542 |
| Parc éolien | Chemin d'accès (éolienne) | SAD15_P | Marécage arbustif | MH-257 | Délimitation au terrain | Mékinac | Option de restauration | Empiètement permanent | 0,024 | 236,556 |
| Parc éolien | Chemin d'accès (éolienne) | SAD15_P | Marais | MH-259 | Délimitation au terrain | Mékinac | Hors PRMHH | Empiètement permanent | 0,011 | 108,725 |
| Parc éolien | Chemin d'accès (éolienne) | SAD15_P | Marais | MH-259 | Délimitation au terrain | Mékinac | Hors PRMHH | Empiètement temporaire | 0,007 | 71,905 |
| Parc éolien | Chemin d'accès (éolienne) | SAD15_P | Marécage arborescent | MH-274 | Délimitation au terrain | Mékinac | Option de restauration | Empiètement permanent | 0,057 | 570,785 |

| Volet du Projet | Composante associée | Nom de la composante | Classe du milieu humide | Numéro du milieu humide | Méthode de caractérisation | MRC | Priorisation selon le PRMHH | Type d'empiètement | Superficie (ha) | Superficie (m ²) |
|-----------------|---------------------------|----------------------|-------------------------------|-------------------------|----------------------------|---------|-----------------------------|------------------------|-----------------|------------------------------|
| Parc éolien | Chemin d'accès (éolienne) | SAD15_P | Marécage arborescent | MH-274 | Délimitation au terrain | Mékinac | Option de restauration | Empiètement temporaire | 0,006 | 55,340 |
| Parc éolien | Chemin d'accès (éolienne) | SAD15_P | Marécage arborescent | MH-274 | Délimitation au terrain | Mékinac | Option de restauration | Empiètement temporaire | 0,009 | 89,192 |
| Parc éolien | Chemin d'accès (éolienne) | SAD15_P | Marécage arborescent | MH-275 | Délimitation au terrain | Mékinac | Hors PRMHH | Empiètement permanent | 0,000 | 4,792 |
| Parc éolien | Chemin d'accès (éolienne) | SAD15_P | Marécage arborescent | MH-275 | Délimitation au terrain | Mékinac | Hors PRMHH | Empiètement temporaire | 0,007 | 67,947 |
| Parc éolien | Chemin d'accès (éolienne) | SAD15_P | Marécage arborescent | MH-276 | Délimitation au terrain | Mékinac | Hors PRMHH | Empiètement permanent | 0,006 | 61,118 |
| Parc éolien | Chemin d'accès (éolienne) | SAD15_P | Marécage arborescent | MH-276 | Délimitation au terrain | Mékinac | Hors PRMHH | Empiètement temporaire | 0,002 | 23,736 |
| Parc éolien | Chemin d'accès (éolienne) | SAD15_P | Marais | MH-277 | Délimitation au terrain | Mékinac | Hors PRMHH | Empiètement permanent | 0,051 | 509,487 |
| Parc éolien | Chemin d'accès (éolienne) | SAD15_P | Marais | MH-277 | Délimitation au terrain | Mékinac | Hors PRMHH | Empiètement temporaire | 0,014 | 144,541 |
| Parc éolien | Chemin d'accès (éolienne) | SAD15_P | Tourbière boisée | MH-278 | Délimitation au terrain | Mékinac | Hors PRMHH | Empiètement permanent | 0,049 | 492,044 |
| Parc éolien | Chemin d'accès (éolienne) | SAD15_P | Tourbière boisée | MH-278 | Délimitation au terrain | Mékinac | Hors PRMHH | Empiètement temporaire | 0,033 | 326,802 |
| Parc éolien | Chemin d'accès (éolienne) | SAD42_P | Tourbière ouverte ombrotrophe | MH-281 | Délimitation au terrain | Mékinac | Option de protection | Empiètement temporaire | 0,023 | 228,029 |
| Parc éolien | Chemin d'accès (éolienne) | STI05_P | Tourbière boisée | MH-290 | Délimitation au terrain | Mékinac | Autre | Empiètement temporaire | 0,101 | 1005,754 |
| Parc éolien | Chemin d'accès (éolienne) | STI05_P | Tourbière boisée | MH-290 | Délimitation au terrain | Mékinac | Autre | Empiètement permanent | 0,054 | 544,207 |
| Parc éolien | Chemin d'accès (éolienne) | STI05_P | Tourbière boisée | MH-290 | Délimitation au terrain | Mékinac | Autre | Empiètement temporaire | 0,007 | 74,375 |
| Parc éolien | Chemin d'accès (éolienne) | STI05_P | Marécage arborescent | MH-291 | Délimitation au terrain | Mékinac | Hors PRMHH | Empiètement permanent | 0,001 | 5,975 |
| Parc éolien | Chemin d'accès (éolienne) | STI05_P | Marécage arborescent | MH-291 | Délimitation au terrain | Mékinac | Hors PRMHH | Empiètement temporaire | 0,005 | 52,065 |
| Parc éolien | Chemin d'accès (éolienne) | STI05_P | Marais | MH-292 | Délimitation au terrain | Mékinac | Hors PRMHH | Empiètement permanent | 0,028 | 280,144 |
| Parc éolien | Chemin d'accès (éolienne) | STI05_P | Marais | MH-292 | Délimitation au terrain | Mékinac | Hors PRMHH | Empiètement temporaire | 0,002 | 22,610 |
| Parc éolien | Chemin d'accès (éolienne) | STI05_P | Marais | MH-293 | Délimitation au terrain | Mékinac | Hors PRMHH | Empiètement permanent | 0,008 | 81,380 |
| Parc éolien | Chemin d'accès (éolienne) | STI05_P | Marais | MH-293 | Délimitation au terrain | Mékinac | Hors PRMHH | Empiètement temporaire | 0,010 | 104,611 |
| Parc éolien | Chemin d'accès (éolienne) | STI05_P | Marais | MH-294 | Délimitation au terrain | Mékinac | Hors PRMHH | Empiètement permanent | 0,000 | 1,459 |
| Parc éolien | Chemin d'accès (éolienne) | STI05_P | Marais | MH-294 | Délimitation au terrain | Mékinac | Hors PRMHH | Empiètement temporaire | 0,008 | 77,496 |

| Volet du Projet | Composante associée | Nom de la composante | Classe du milieu humide | Numéro du milieu humide | Méthode de caractérisation | MRC | Priorisation selon le PRMHH | Type d'empiètement | Superficie (ha) | Superficie (m ²) |
|-----------------|---------------------------|----------------------|-------------------------|-------------------------|----------------------------|---------|-----------------------------|------------------------|-----------------|------------------------------|
| Parc éolien | Chemin d'accès (éolienne) | STI05_P | Tourbière boisée | MH-295 | Délimitation au terrain | Mékinac | Option de restauration | Empiètement temporaire | 0,007 | 70,362 |
| Parc éolien | Chemin d'accès (éolienne) | STI05_P | Marécage arborescent | MH-296 | Délimitation au terrain | Mékinac | Hors PRMHH | Empiètement permanent | 0,000 | 0,664 |
| Parc éolien | Chemin d'accès (éolienne) | STI05_P | Marécage arborescent | MH-296 | Délimitation au terrain | Mékinac | Hors PRMHH | Empiètement temporaire | 0,003 | 30,606 |
| Parc éolien | Chemin d'accès (éolienne) | STI05_P | Tourbière boisée | MH-298 | Délimitation au terrain | Mékinac | Hors PRMHH | Empiètement permanent | 0,083 | 833,362 |
| Parc éolien | Chemin d'accès (éolienne) | STI05_P | Tourbière boisée | MH-298 | Délimitation au terrain | Mékinac | Hors PRMHH | Empiètement temporaire | 0,001 | 13,519 |
| Parc éolien | Chemin d'accès (éolienne) | STI05_P | Tourbière boisée | MH-298 | Délimitation au terrain | Mékinac | Hors PRMHH | Empiètement temporaire | 0,040 | 402,591 |
| Parc éolien | Chemin d'accès (éolienne) | SVE01_P | Prairie humide | MH-305 | Délimitation au terrain | Mékinac | Hors PRMHH | Empiètement permanent | 0,012 | 116,269 |
| Parc éolien | Chemin d'accès (éolienne) | STI05_P | Tourbière boisée | MH-308 | Délimitation au terrain | Mékinac | Autre | Empiètement temporaire | 0,011 | 114,660 |
| Parc éolien | Chemin d'accès (éolienne) | STI05_P | Tourbière boisée | MH-308 | Délimitation au terrain | Mékinac | Autre | Empiètement permanent | 0,001 | 12,348 |
| Parc éolien | Chemin d'accès (éolienne) | STI04_P | Tourbière boisée | MH-309 | Délimitation au terrain | Mékinac | Option de restauration | Empiètement permanent | 0,321 | 3213,490 |
| Parc éolien | Chemin d'accès (éolienne) | STI04_P | Tourbière boisée | MH-309 | Délimitation au terrain | Mékinac | Option de restauration | Empiètement temporaire | 0,094 | 942,040 |
| Parc éolien | Chemin d'accès (éolienne) | STI04_P | Tourbière boisée | MH-309 | Délimitation au terrain | Mékinac | Option de restauration | Empiètement temporaire | 0,127 | 1270,951 |
| Parc éolien | Chemin d'accès (éolienne) | STI04_P | Tourbière boisée | MH-310 | Délimitation au terrain | Mékinac | Hors PRMHH | Empiètement permanent | 0,000 | 3,492 |
| Parc éolien | Chemin d'accès (éolienne) | STI04_P | Tourbière boisée | MH-310 | Délimitation au terrain | Mékinac | Hors PRMHH | Empiètement temporaire | 0,015 | 145,742 |
| Parc éolien | Chemin d'accès (éolienne) | SVE06_P | Marécage arborescent | MH-311 | Délimitation au terrain | Mékinac | Hors PRMHH | Empiètement permanent | 0,024 | 236,607 |
| Parc éolien | Chemin d'accès (éolienne) | SVE06_P | Marécage arborescent | MH-311 | Délimitation au terrain | Mékinac | Hors PRMHH | Empiètement temporaire | 0,008 | 81,941 |
| Parc éolien | Chemin d'accès (éolienne) | SVE08_P | Marécage arbustif | MH-312 | Délimitation au terrain | Mékinac | Hors PRMHH | Empiètement permanent | 0,125 | 1250,683 |
| Parc éolien | Chemin d'accès (éolienne) | SVE08_P | Marécage arbustif | MH-312 | Délimitation au terrain | Mékinac | Hors PRMHH | Empiètement temporaire | 0,011 | 105,812 |
| Parc éolien | Chemin d'accès (éolienne) | SVE08_P | Marécage arbustif | MH-312 | Délimitation au terrain | Mékinac | Hors PRMHH | Empiètement temporaire | 0,001 | 6,444 |
| Parc éolien | Chemin d'accès (éolienne) | SVE08_P | Marécage arbustif | MH-312 | Délimitation au terrain | Mékinac | Hors PRMHH | Empiètement temporaire | 0,000 | 2,570 |
| Parc éolien | Chemin d'accès (éolienne) | SVE08_P | Marécage arborescent | MH-313 | Délimitation au terrain | Mékinac | Hors PRMHH | Empiètement permanent | 0,187 | 1871,370 |
| Parc éolien | Chemin d'accès (éolienne) | SVE08_P | Marécage arborescent | MH-313 | Délimitation au terrain | Mékinac | Hors PRMHH | Empiètement temporaire | 0,010 | 98,609 |

| Volet du Projet | Composante associée | Nom de la composante | Classe du milieu humide | Numéro du milieu humide | Méthode de caractérisation | MRC | Priorisation selon le PRMHH | Type d'empiètement | Superficie (ha) | Superficie (m ²) |
|-----------------|---------------------------|----------------------|-------------------------------|-------------------------|----------------------------|-------------|-----------------------------|------------------------|-----------------|------------------------------|
| Parc éolien | Chemin d'accès (éolienne) | SVE09_P | Marécage arborescent | MH-313 | Délimitation au terrain | Mékinac | Hors PRMHH | Empiètement temporaire | 0,007 | 71,927 |
| Parc éolien | Chemin d'accès (éolienne) | SVE09_P | Marécage arborescent | MH-313 | Délimitation au terrain | Mékinac | Hors PRMHH | Empiètement permanent | 0,010 | 97,553 |
| Parc éolien | Chemin d'accès (éolienne) | SVE08_P | Marécage arborescent | MH-313 | Délimitation au terrain | Mékinac | Hors PRMHH | Empiètement temporaire | 0,005 | 53,313 |
| Parc éolien | Chemin d'accès (éolienne) | STI04_P | Tourbière ouverte ombrotrophe | MH-316 | Délimitation au terrain | Mékinac | Hors PRMHH | Empiètement permanent | 0,047 | 472,225 |
| Parc éolien | Chemin d'accès (éolienne) | STI03_P | Tourbière ouverte ombrotrophe | MH-316 | Délimitation au terrain | Mékinac | Hors PRMHH | Empiètement permanent | 0,059 | 590,724 |
| Parc éolien | Chemin d'accès (éolienne) | STI04_P | Tourbière ouverte ombrotrophe | MH-316 | Délimitation au terrain | Mékinac | Hors PRMHH | Empiètement temporaire | 0,024 | 239,239 |
| Parc éolien | Chemin d'accès (éolienne) | STI03_P | Tourbière ouverte ombrotrophe | MH-318 | Délimitation au terrain | Mékinac | Hors PRMHH | Empiètement temporaire | 0,020 | 200,349 |
| Parc éolien | Chemin d'accès (éolienne) | STI03_P | Tourbière ouverte ombrotrophe | MH-318 | Délimitation au terrain | Mékinac | Hors PRMHH | Empiètement temporaire | 0,031 | 308,934 |
| Parc éolien | Chemin d'accès (éolienne) | STI03_P | Tourbière ouverte ombrotrophe | MH-318 | Délimitation au terrain | Mékinac | Hors PRMHH | Empiètement permanent | 0,074 | 735,113 |
| Parc éolien | Chemin d'accès (éolienne) | STI03_P | Marais | MH-319 | Délimitation au terrain | Mékinac | Hors PRMHH | Empiètement temporaire | 0,011 | 106,367 |
| Parc éolien | Chemin d'accès (éolienne) | STI03_P | Marais | MH-319 | Délimitation au terrain | Mékinac | Hors PRMHH | Empiètement permanent | 0,054 | 537,115 |
| Parc éolien | Chemin d'accès (éolienne) | STI02_P | Marécage arborescent | MH-321 | Délimitation au terrain | Mékinac | Hors PRMHH | Empiètement permanent | 0,009 | 86,082 |
| Parc éolien | Chemin d'accès (éolienne) | SVE10_P | Marécage arborescent | MH-322 | Délimitation au terrain | Mékinac | Hors PRMHH | Empiètement permanent | 0,043 | 431,934 |
| Parc éolien | Chemin d'accès (éolienne) | SVE10_P | Marécage arborescent | MH-322 | Délimitation au terrain | Mékinac | Hors PRMHH | Empiètement temporaire | 0,005 | 46,611 |
| Parc éolien | Chemin d'accès (éolienne) | SVE10_P | Marécage arborescent | MH-322 | Délimitation au terrain | Mékinac | Hors PRMHH | Empiètement temporaire | 0,001 | 8,165 |
| Parc éolien | Chemin d'accès (éolienne) | SVE10_P | Prairie humide | MH-323 | Délimitation au terrain | Mékinac | Hors PRMHH | Empiètement temporaire | 0,013 | 130,151 |
| Parc éolien | Chemin d'accès (éolienne) | SVE10_P | Prairie humide | MH-323 | Délimitation au terrain | Mékinac | Hors PRMHH | Empiètement temporaire | 0,000 | 1,953 |
| Parc éolien | Chemin d'accès (éolienne) | SST05_P | Marécage arbustif | MH-326 | Délimitation au terrain | Les Chenaux | Hors PRMHH | Empiètement permanent | 0,011 | 105,269 |
| Parc éolien | Chemin d'accès (éolienne) | SST05_P | Marécage arbustif | MH-326 | Délimitation au terrain | Les Chenaux | Hors PRMHH | Empiètement temporaire | 0,004 | 35,430 |
| Parc éolien | Chemin d'accès (éolienne) | SST06_P | Marécage arbustif | MH-326 | Délimitation au terrain | Les Chenaux | Hors PRMHH | Empiètement temporaire | 0,012 | 119,124 |
| Parc éolien | Chemin d'accès (éolienne) | SST06_P | Marécage arbustif | MH-326 | Délimitation au terrain | Les Chenaux | Hors PRMHH | Empiètement permanent | 0,001 | 12,962 |
| Parc éolien | Chemin d'accès (éolienne) | SST05_P | Marécage arbustif | MH-326 | Délimitation au terrain | Les Chenaux | Hors PRMHH | Empiètement temporaire | 0,005 | 46,033 |

| Volet du Projet | Composante associée | Nom de la composante | Classe du milieu humide | Numéro du milieu humide | Méthode de caractérisation | MRC | Priorisation selon le PRMHH | Type d'empiètement | Superficie (ha) | Superficie (m ²) |
|-----------------|---------------------------|----------------------|-------------------------|-------------------------|----------------------------|-------------|-----------------------------|------------------------|-----------------|------------------------------|
| Parc éolien | Chemin d'accès (éolienne) | SST01_P | Marécage arborescent | MH-327 | Délimitation au terrain | Les Chenaux | Hors PRMHH | Empiètement temporaire | 0,003 | 31,950 |
| Parc éolien | Chemin d'accès (éolienne) | SST01_P | Marécage arborescent | MH-327 | Délimitation au terrain | Les Chenaux | Hors PRMHH | Empiètement permanent | 0,000 | 0,236 |
| Parc éolien | Chemin d'accès (éolienne) | SVE03_R | Marécage arbustif | MH-330 | Délimitation au terrain | Mékinac | Hors PRMHH | Empiètement permanent | 0,021 | 211,635 |
| Parc éolien | Chemin d'accès (éolienne) | SVE03_R | Marécage arbustif | MH-330 | Délimitation au terrain | Mékinac | Hors PRMHH | Empiètement temporaire | 0,002 | 22,244 |
| Parc éolien | Chemin d'accès (éolienne) | SVE03_R | Marécage arbustif | MH-330 | Délimitation au terrain | Mékinac | Hors PRMHH | Empiètement temporaire | 0,003 | 28,247 |
| Parc éolien | Chemin d'accès (éolienne) | SST14_P | Marais | MH-340 | Délimitation au terrain | Les Chenaux | Hors PRMHH | Empiètement temporaire | 0,005 | 49,070 |
| Parc éolien | Chemin d'accès (éolienne) | SST14_P | Marais | MH-340 | Délimitation au terrain | Les Chenaux | Hors PRMHH | Empiètement permanent | 0,009 | 91,777 |
| Parc éolien | Chemin d'accès (éolienne) | SST14_P | Marais | MH-341 | Délimitation au terrain | Les Chenaux | Hors PRMHH | Empiètement temporaire | 0,006 | 55,526 |
| Parc éolien | Chemin d'accès (éolienne) | SST14_P | Marais | MH-341 | Délimitation au terrain | Les Chenaux | Hors PRMHH | Empiètement permanent | 0,001 | 7,723 |
| Parc éolien | Chemin d'accès (éolienne) | SST11_P | Tourbière boisée | MH-343 | Délimitation au terrain | Les Chenaux | Hors PRMHH | Empiètement temporaire | 0,000 | 2,974 |
| Parc éolien | Chemin d'accès (éolienne) | SST10_P | Marécage arborescent | MH-365 | Délimitation au terrain | Les Chenaux | Hors PRMHH | Empiètement permanent | 0,008 | 78,809 |
| Parc éolien | Chemin d'accès (éolienne) | SST10_P | Marécage arborescent | MH-365 | Délimitation au terrain | Les Chenaux | Hors PRMHH | Empiètement temporaire | 0,001 | 9,927 |
| Parc éolien | Chemin d'accès (éolienne) | SVE17_P | Tourbière boisée | MH-366 | Délimitation au terrain | Mékinac | Hors PRMHH | Empiètement permanent | 0,008 | 77,863 |
| Parc éolien | Chemin d'accès (éolienne) | SVE17_P | Tourbière boisée | MH-366 | Délimitation au terrain | Mékinac | Hors PRMHH | Empiètement temporaire | 0,004 | 35,489 |
| Parc éolien | Chemin d'accès (éolienne) | SAD55_P | Marécage arborescent | MH-368 | Délimitation au terrain | Mékinac | Hors PRMHH | Empiètement temporaire | 0,009 | 93,490 |
| Parc éolien | Chemin d'accès (éolienne) | SAD55_P | Marécage arborescent | MH-368 | Délimitation au terrain | Mékinac | Hors PRMHH | Empiètement permanent | 0,007 | 70,472 |
| Parc éolien | Chemin d'accès (éolienne) | SVE17_P | Marais | MH-370 | Délimitation au terrain | Mékinac | Hors PRMHH | Empiètement permanent | 0,003 | 26,756 |
| Parc éolien | Chemin d'accès (éolienne) | SVE17_P | Marais | MH-370 | Délimitation au terrain | Mékinac | Hors PRMHH | Empiètement permanent | 0,000 | 1,488 |
| Parc éolien | Chemin d'accès (éolienne) | SVE17_P | Marais | MH-370 | Délimitation au terrain | Mékinac | Hors PRMHH | Empiètement temporaire | 0,002 | 19,436 |
| Parc éolien | Chemin d'accès (éolienne) | SVE17_P | Marais | MH-371 | Délimitation au terrain | Mékinac | Hors PRMHH | Empiètement temporaire | 0,007 | 67,719 |
| Parc éolien | Chemin d'accès (éolienne) | SVE17_P | Marais | MH-371 | Délimitation au terrain | Mékinac | Hors PRMHH | Empiètement permanent | 0,011 | 106,562 |
| Parc éolien | Chemin d'accès (éolienne) | SAD55_P | Marécage arbustif | MH-372 | Délimitation au terrain | Mékinac | Hors PRMHH | Empiètement permanent | 0,051 | 505,881 |

| Volet du Projet | Composante associée | Nom de la composante | Classe du milieu humide | Numéro du milieu humide | Méthode de caractérisation | MRC | Priorisation selon le PRMHH | Type d'empiètement | Superficie (ha) | Superficie (m ²) |
|-----------------|---------------------------|----------------------|--------------------------------|-------------------------|----------------------------|---------|-----------------------------|---|-----------------|------------------------------|
| Parc éolien | Chemin d'accès (éolienne) | SAD55_P | Marécage arbustif | MH-372 | Délimitation au terrain | Mékinac | Hors PRMHH | Empiètement temporaire | 0,020 | 201,696 |
| Parc éolien | Chemin d'accès (éolienne) | SVE17_P | Marécage arbustif | MH-373 | Délimitation au terrain | Mékinac | Hors PRMHH | Empiètement temporaire | 0,032 | 316,816 |
| Parc éolien | Chemin d'accès (éolienne) | SVE17_P | Tourbière boisée | MH-374 | Délimitation au terrain | Mékinac | Hors PRMHH | Empiètement permanent | 0,000 | 0,584 |
| Parc éolien | Chemin d'accès (éolienne) | SVE17_P | Tourbière boisée | MH-374 | Délimitation au terrain | Mékinac | Hors PRMHH | Empiètement temporaire | 0,017 | 169,972 |
| Parc éolien | Chemin d'accès (éolienne) | SVE17_P | Tourbière boisée | MH-375 | Délimitation au terrain | Mékinac | Hors PRMHH | Empiètement permanent | 0,080 | 797,710 |
| Parc éolien | Chemin d'accès (éolienne) | SVE17_P | Tourbière boisée | MH-375 | Délimitation au terrain | Mékinac | Hors PRMHH | Empiètement temporaire | 0,110 | 1095,310 |
| Parc éolien | Chemin d'accès (éolienne) | SVE17_P | Tourbière boisée | MH-377 | Délimitation au terrain | Mékinac | Hors PRMHH | Empiètement permanent | 0,003 | 25,813 |
| Parc éolien | Chemin d'accès (éolienne) | SVE17_P | Marécage arborescent | MH-378 | Délimitation au terrain | Mékinac | Hors PRMHH | Empiètement permanent | 0,001 | 8,196 |
| Parc éolien | Chemin d'accès (éolienne) | SVE17_P | Marécage arborescent | MH-378 | Délimitation au terrain | Mékinac | Hors PRMHH | Empiètement temporaire | 0,009 | 94,997 |
| Parc éolien | Chemin d'accès (éolienne) | SAD55_P | Marécage arbustif | MH-379 | Délimitation au terrain | Mékinac | Hors PRMHH | Empiètement permanent | 0,025 | 248,262 |
| Parc éolien | Chemin d'accès (éolienne) | SAD55_P | Marécage arbustif | MH-379 | Délimitation au terrain | Mékinac | Hors PRMHH | Empiètement temporaire | 0,001 | 8,193 |
| Parc éolien | Chemin d'accès (éolienne) | SAD58_P | Tourbière boisée | MH-383 | Délimitation au terrain | Mékinac | Hors PRMHH | Empiètement temporaire | 0,037 | 372,166 |
| Parc éolien | Chemin d'accès (éolienne) | SAD58_P | Tourbière boisée | MH-383 | Délimitation au terrain | Mékinac | Hors PRMHH | Empiètement permanent | 0,153 | 1529,126 |
| Parc éolien | Chemin d'accès (éolienne) | SAD58_P | Tourbière boisée | MH-383 | Délimitation au terrain | Mékinac | Hors PRMHH | Empiètement temporaire | 0,003 | 26,740 |
| Parc éolien | Chemin d'accès (éolienne) | SAD58_P | Tourbière boisée | MH-384 | Délimitation au terrain | Mékinac | Hors PRMHH | Empiètement temporaire | 0,018 | 181,547 |
| Parc éolien | Chemin d'accès (éolienne) | SAD58_P | Tourbière boisée | MH-384 | Délimitation au terrain | Mékinac | Hors PRMHH | Empiètement permanent | 0,137 | 1365,397 |
| Parc éolien | Chemin d'accès (éolienne) | SAD58_P | Tourbière boisée | MH-384 | Délimitation au terrain | Mékinac | Hors PRMHH | Empiètement temporaire | 0,016 | 159,676 |
| Parc éolien | Chemin d'accès (éolienne) | SAD57_R | Tourbière ouverte minérotrophe | MH-385 | Délimitation au terrain | Mékinac | Hors PRMHH | Modification permanente potentielle (contrôle de la végétation au besoin) | 0,002 | 15,181 |
| Parc éolien | Chemin d'accès (éolienne) | SAD58_P | Tourbière ouverte minérotrophe | MH-385 | Délimitation au terrain | Mékinac | Hors PRMHH | Empiètement temporaire | 0,020 | 195,550 |
| Parc éolien | Chemin d'accès (éolienne) | SAD58_P | Tourbière ouverte minérotrophe | MH-385 | Délimitation au terrain | Mékinac | Hors PRMHH | Empiètement permanent | 0,172 | 1718,554 |
| Parc éolien | Chemin d'accès (éolienne) | SAD58_P | Tourbière ouverte minérotrophe | MH-385 | Délimitation au terrain | Mékinac | Hors PRMHH | Empiètement temporaire | 0,022 | 217,140 |
| Parc éolien | Chemin d'accès (éolienne) | SAD57_R | Marécage arborescent | MH-386 | Délimitation au terrain | Mékinac | Hors PRMHH | Modification permanente potentielle (contrôle de la végétation au besoin) | 0,005 | 52,391 |

| Volet du Projet | Composante associée | Nom de la composante | Classe du milieu humide | Numéro du milieu humide | Méthode de caractérisation | MRC | Priorisation selon le PRMHH | Type d'empiètement | Superficie (ha) | Superficie (m ²) |
|-----------------|---------------------------|----------------------|-------------------------------|-------------------------|----------------------------|---------|-----------------------------|---|-----------------|------------------------------|
| Parc éolien | Chemin d'accès (éolienne) | SAD57_R | Marécage arborescent | MH-386 | Délimitation au terrain | Mékinac | Hors PRMHH | Modification permanente potentielle (contrôle de la végétation au besoin) | 0,006 | 60,127 |
| Parc éolien | Chemin d'accès (éolienne) | SAD57_R | Marécage arborescent | MH-386 | Délimitation au terrain | Mékinac | Hors PRMHH | Empiètement temporaire | 0,001 | 11,939 |
| Parc éolien | Chemin d'accès (éolienne) | SAD58_P | Marécage arborescent | MH-386 | Délimitation au terrain | Mékinac | Hors PRMHH | Empiètement permanent | 0,125 | 1249,239 |
| Parc éolien | Chemin d'accès (éolienne) | SAD58_P | Marécage arborescent | MH-386 | Délimitation au terrain | Mékinac | Hors PRMHH | Empiètement temporaire | 0,006 | 56,696 |
| Parc éolien | Chemin d'accès (éolienne) | STI10_P | Tourbière ouverte ombrotrophe | MH-387 | Délimitation au terrain | Mékinac | Hors PRMHH | Empiètement temporaire | 0,064 | 637,746 |
| Parc éolien | Chemin d'accès (éolienne) | STI10_P | Tourbière ouverte ombrotrophe | MH-387 | Délimitation au terrain | Mékinac | Hors PRMHH | Empiètement permanent | 0,082 | 821,964 |
| Parc éolien | Chemin d'accès (éolienne) | STI10_P | Tourbière ouverte ombrotrophe | MH-387 | Délimitation au terrain | Mékinac | Hors PRMHH | Empiètement temporaire | 0,013 | 133,070 |
| Parc éolien | Chemin d'accès (éolienne) | SAD49_P | Tourbière ouverte ombrotrophe | MH-387 | Délimitation au terrain | Mékinac | Hors PRMHH | Empiètement permanent | 0,026 | 257,165 |
| Parc éolien | Chemin d'accès (éolienne) | SAD42_P | Marais | MH-389 | Délimitation au terrain | Mékinac | Option de protection | Modification permanente potentielle (contrôle de la végétation au besoin) | 0,004 | 44,203 |
| Parc éolien | Chemin d'accès (éolienne) | SAD42_P | Marais | MH-389 | Délimitation au terrain | Mékinac | Option de protection | Empiètement permanent | 0,026 | 259,692 |
| Parc éolien | Chemin d'accès (éolienne) | SAD42_P | Marais | MH-389 | Délimitation au terrain | Mékinac | Option de protection | Empiètement temporaire | 0,123 | 1234,950 |
| Parc éolien | Chemin d'accès (éolienne) | SAD44_P | Marécage arborescent | MH-390 | Délimitation au terrain | Mékinac | Option de protection | Empiètement permanent | 0,002 | 20,114 |
| Parc éolien | Chemin d'accès (éolienne) | SAD42_P | Marécage arborescent | MH-390 | Délimitation au terrain | Mékinac | Option de protection | Empiètement permanent | 0,002 | 19,924 |
| Parc éolien | Chemin d'accès (éolienne) | SAD44_P | Marécage arborescent | MH-390 | Délimitation au terrain | Mékinac | Option de protection | Empiètement temporaire | 0,003 | 25,650 |
| Parc éolien | Chemin d'accès (éolienne) | SAD42_P | Marécage arborescent | MH-390 | Délimitation au terrain | Mékinac | Option de protection | Empiètement temporaire | 0,003 | 31,943 |
| Parc éolien | Chemin d'accès (éolienne) | SAD42_P | Tourbière boisée | MH-391 | Délimitation au terrain | Mékinac | Option de protection | Empiètement temporaire | 0,000 | 2,766 |
| Parc éolien | Chemin d'accès (éolienne) | SAD43_R | Tourbière boisée | MH-395 | Délimitation au terrain | Mékinac | Option de protection | Empiètement permanent | 0,017 | 166,628 |
| Parc éolien | Chemin d'accès (éolienne) | SAD42_P | Tourbière boisée | MH-395 | Délimitation au terrain | Mékinac | Option de protection | Empiètement permanent | 0,056 | 559,718 |
| Parc éolien | Chemin d'accès (éolienne) | SAD43_R | Tourbière boisée | MH-395 | Délimitation au terrain | Mékinac | Option de protection | Empiètement temporaire | 0,037 | 371,710 |
| Parc éolien | Chemin d'accès (éolienne) | SAD42_P | Tourbière boisée | MH-395 | Délimitation au terrain | Mékinac | Option de protection | Empiètement temporaire | 0,153 | 1532,097 |
| Parc éolien | Chemin d'accès (éolienne) | SAD42_P | Marécage arbustif | MH-396 | Délimitation au terrain | Mékinac | Option de protection | Empiètement permanent | 0,001 | 8,834 |
| Parc éolien | Chemin d'accès (éolienne) | SAD42_P | Marécage arbustif | MH-396 | Délimitation au terrain | Mékinac | Option de protection | Empiètement temporaire | 0,039 | 388,556 |

| Volet du Projet | Composante associée | Nom de la composante | Classe du milieu humide | Numéro du milieu humide | Méthode de caractérisation | MRC | Priorisation selon le PRMHH | Type d'empiètement | Superficie (ha) | Superficie (m ²) |
|-----------------|---------------------------|----------------------|-------------------------------|-------------------------|----------------------------|---------|-----------------------------|------------------------|-----------------|------------------------------|
| Parc éolien | Chemin d'accès (éolienne) | SAD44_P | Marécage arborescent | MH-397 | Délimitation au terrain | Mékinac | Option de protection | Empiètement permanent | 0,162 | 1619,236 |
| Parc éolien | Chemin d'accès (éolienne) | SAD44_P | Marécage arborescent | MH-397 | Délimitation au terrain | Mékinac | Option de protection | Empiètement temporaire | 0,038 | 378,757 |
| Parc éolien | Chemin d'accès (éolienne) | SAD44_P | Marécage arborescent | MH-397 | Délimitation au terrain | Mékinac | Option de protection | Empiètement temporaire | 0,032 | 318,016 |
| Parc éolien | Chemin d'accès (éolienne) | SAD30_R | Tourbière boisée | MH-398 | Délimitation au terrain | Mékinac | Autre | Empiètement temporaire | 0,001 | 10,096 |
| Parc éolien | Chemin d'accès (éolienne) | SAD30_R | Tourbière ouverte ombrotrophe | MH-400 | Délimitation au terrain | Mékinac | Autre | Empiètement permanent | 0,026 | 264,366 |
| Parc éolien | Chemin d'accès (éolienne) | SAD30_R | Tourbière ouverte ombrotrophe | MH-400 | Délimitation au terrain | Mékinac | Autre | Empiètement temporaire | 0,014 | 136,276 |
| Parc éolien | Chemin d'accès (éolienne) | SAD30_R | Tourbière ouverte ombrotrophe | MH-400 | Délimitation au terrain | Mékinac | Autre | Empiètement temporaire | 0,039 | 389,676 |
| Parc éolien | Chemin d'accès (éolienne) | SAD30_R | Marécage arbustif | MH-401 | Délimitation au terrain | Mékinac | Option de restauration | Empiètement permanent | 0,010 | 100,580 |
| Parc éolien | Chemin d'accès (éolienne) | SAD30_R | Marécage arbustif | MH-401 | Délimitation au terrain | Mékinac | Option de restauration | Empiètement temporaire | 0,007 | 66,005 |
| Parc éolien | Chemin d'accès (éolienne) | SAD30_R | Marais | MH-402 | Délimitation au terrain | Mékinac | Option de restauration | Empiètement permanent | 0,218 | 2176,946 |
| Parc éolien | Chemin d'accès (éolienne) | SAD30_R | Marais | MH-402 | Délimitation au terrain | Mékinac | Option de restauration | Empiètement temporaire | 0,045 | 450,097 |
| Parc éolien | Chemin d'accès (éolienne) | SAD30_R | Marécage arborescent | MH-403 | Délimitation au terrain | Mékinac | Option de restauration | Empiètement temporaire | 0,049 | 488,494 |
| Parc éolien | Chemin d'accès (éolienne) | SAD31_P | Tourbière boisée | MH-405 | Délimitation au terrain | Mékinac | Hors PRMHH | Empiètement temporaire | 0,058 | 580,050 |
| Parc éolien | Chemin d'accès (éolienne) | SAD31_P | Marécage arbustif | MH-406 | Délimitation au terrain | Mékinac | Hors PRMHH | Empiètement temporaire | 0,029 | 293,104 |
| Parc éolien | Chemin d'accès (éolienne) | SAD31_P | Marécage arbustif | MH-406 | Délimitation au terrain | Mékinac | Hors PRMHH | Empiètement permanent | 0,060 | 603,712 |
| Parc éolien | Chemin d'accès (éolienne) | SAD31_P | Marais | MH-407 | Délimitation au terrain | Mékinac | Hors PRMHH | Empiètement temporaire | 0,014 | 140,857 |
| Parc éolien | Chemin d'accès (éolienne) | SAD31_P | Marais | MH-407 | Délimitation au terrain | Mékinac | Hors PRMHH | Empiètement permanent | 0,092 | 919,405 |
| Parc éolien | Chemin d'accès (éolienne) | SAD31_P | Marécage arbustif | MH-408 | Délimitation au terrain | Mékinac | Hors PRMHH | Empiètement temporaire | 0,040 | 395,098 |
| Parc éolien | Chemin d'accès (éolienne) | SAD31_P | Marécage arbustif | MH-408 | Délimitation au terrain | Mékinac | Hors PRMHH | Empiètement permanent | 0,000 | 0,000 |
| Parc éolien | Chemin d'accès (éolienne) | SAD31_P | Marécage arbustif | MH-408 | Délimitation au terrain | Mékinac | Hors PRMHH | Empiètement temporaire | 0,000 | 0,650 |
| Parc éolien | Chemin d'accès (éolienne) | SAD31_P | Marécage arbustif | MH-408 | Délimitation au terrain | Mékinac | Hors PRMHH | Empiètement permanent | 0,325 | 3245,445 |
| Parc éolien | Chemin d'accès (éolienne) | SAD31_P | Marécage arbustif | MH-408 | Délimitation au terrain | Mékinac | Hors PRMHH | Empiètement temporaire | 0,037 | 371,687 |

| Volet du Projet | Composante associée | Nom de la composante | Classe du milieu humide | Numéro du milieu humide | Méthode de caractérisation | MRC | Priorisation selon le PRMHH | Type d'empiètement | Superficie (ha) | Superficie (m ²) |
|-----------------|---------------------------|----------------------|-------------------------------|-------------------------|----------------------------|---------|-----------------------------|------------------------|-----------------|------------------------------|
| Parc éolien | Chemin d'accès (éolienne) | SAD31_P | Marécage arbustif | MH-411 | Délimitation au terrain | Mékinac | Autre | Empiètement permanent | 0,000 | 3,737 |
| Parc éolien | Chemin d'accès (éolienne) | SAD31_P | Marécage arbustif | MH-411 | Délimitation au terrain | Mékinac | Autre | Empiètement temporaire | 0,051 | 508,851 |
| Parc éolien | Chemin d'accès (éolienne) | SAD31_P | Marécage arbustif | MH-412 | Délimitation au terrain | Mékinac | Hors PRMHH | Empiètement temporaire | 0,000 | 2,106 |
| Parc éolien | Chemin d'accès (éolienne) | STI06_P | Marais | MH-427 | Délimitation au terrain | Mékinac | Hors PRMHH | Empiètement temporaire | 0,000 | 0,496 |
| Parc éolien | Chemin d'accès (éolienne) | STI06_P | Marais | MH-427 | Délimitation au terrain | Mékinac | Hors PRMHH | Empiètement permanent | 0,009 | 90,408 |
| Parc éolien | Chemin d'accès (éolienne) | STI06_P | Marais | MH-427 | Délimitation au terrain | Mékinac | Hors PRMHH | Empiètement temporaire | 0,007 | 70,786 |
| Parc éolien | Chemin d'accès (éolienne) | STI06_P | Marais | MH-428 | Délimitation au terrain | Mékinac | Hors PRMHH | Empiètement temporaire | 0,003 | 28,364 |
| Parc éolien | Chemin d'accès (éolienne) | STI06_P | Prairie humide | MH-429 | Délimitation au terrain | Mékinac | Hors PRMHH | Empiètement temporaire | 0,005 | 47,415 |
| Parc éolien | Chemin d'accès (éolienne) | STI06_P | Marécage arbustif | MH-430 | Délimitation au terrain | Mékinac | Hors PRMHH | Empiètement temporaire | 0,002 | 17,245 |
| Parc éolien | Chemin d'accès (éolienne) | STI06_P | Étang | MH-432 | Délimitation au terrain | Mékinac | Hors PRMHH | Empiètement temporaire | 0,002 | 15,988 |
| Parc éolien | Chemin d'accès (éolienne) | STI06_P | Étang | MH-432 | Délimitation au terrain | Mékinac | Hors PRMHH | Empiètement permanent | 0,009 | 90,133 |
| Parc éolien | Chemin d'accès (éolienne) | STI05_P | Marécage arbustif | MH-435 | Délimitation au terrain | Mékinac | Hors PRMHH | Empiètement temporaire | 0,001 | 7,347 |
| Parc éolien | Chemin d'accès (éolienne) | STI05_P | Marécage arborescent | MH-437 | Délimitation au terrain | Mékinac | Option de restauration | Empiètement temporaire | 0,007 | 69,698 |
| Parc éolien | Chemin d'accès (éolienne) | STI05_P | Tourbière ouverte ombrotrophe | MH-439 | Délimitation au terrain | Mékinac | Hors PRMHH | Empiètement permanent | 0,007 | 66,785 |
| Parc éolien | Chemin d'accès (éolienne) | STI05_P | Tourbière ouverte ombrotrophe | MH-440 | Délimitation au terrain | Mékinac | Hors PRMHH | Empiètement permanent | 0,005 | 47,729 |
| Parc éolien | Chemin d'accès (éolienne) | STI05_P | Tourbière ouverte ombrotrophe | MH-440 | Délimitation au terrain | Mékinac | Hors PRMHH | Empiètement temporaire | 0,001 | 5,155 |
| Parc éolien | Chemin d'accès (éolienne) | STI05_P | Tourbière boisée | MH-442 | Délimitation au terrain | Mékinac | Hors PRMHH | Empiètement permanent | 0,016 | 161,377 |
| Parc éolien | Chemin d'accès (éolienne) | STI05_P | Tourbière boisée | MH-442 | Délimitation au terrain | Mékinac | Hors PRMHH | Empiètement temporaire | 0,007 | 68,268 |
| Parc éolien | Chemin d'accès (éolienne) | STI05_P | Tourbière boisée | MH-443 | Délimitation au terrain | Mékinac | Hors PRMHH | Empiètement temporaire | 0,000 | 1,090 |
| Parc éolien | Chemin d'accès (éolienne) | STI05_P | Tourbière boisée | MH-445 | Délimitation au terrain | Mékinac | Autre | Empiètement permanent | 0,077 | 768,376 |
| Parc éolien | Chemin d'accès (éolienne) | STI05_P | Tourbière boisée | MH-445 | Délimitation au terrain | Mékinac | Autre | Empiètement temporaire | 0,002 | 23,339 |
| Parc éolien | Chemin d'accès (éolienne) | STI05_P | Tourbière boisée | MH-445 | Délimitation au terrain | Mékinac | Autre | Empiètement temporaire | 0,101 | 1007,934 |

| Volet du Projet | Composante associée | Nom de la composante | Classe du milieu humide | Numéro du milieu humide | Méthode de caractérisation | MRC | Priorisation selon le PRMHH | Type d'empiètement | Superficie (ha) | Superficie (m ²) |
|-----------------|---------------------------|----------------------|--------------------------------|-------------------------|----------------------------|---------|-----------------------------|------------------------|-----------------|------------------------------|
| Parc éolien | Chemin d'accès (éolienne) | STI05_P | Tourbière boisée | MH-446 | Délimitation au terrain | Mékinac | Hors PRMHH | Empiètement permanent | 0,000 | 0,162 |
| Parc éolien | Chemin d'accès (éolienne) | STI05_P | Tourbière boisée | MH-446 | Délimitation au terrain | Mékinac | Hors PRMHH | Empiètement temporaire | 0,005 | 49,233 |
| Parc éolien | Chemin d'accès (éolienne) | SAD55_P | Marécage arbustif | MH-454 | Délimitation au terrain | Mékinac | Hors PRMHH | Empiètement permanent | 0,012 | 116,003 |
| Parc éolien | Chemin d'accès (éolienne) | SAD55_P | Marécage arbustif | MH-454 | Délimitation au terrain | Mékinac | Hors PRMHH | Empiètement temporaire | 0,009 | 85,484 |
| Parc éolien | Chemin d'accès (éolienne) | SAD47_P | Tourbière ouverte minérotrophe | MH-455 | Délimitation au terrain | Mékinac | Hors PRMHH | Empiètement permanent | 0,040 | 399,744 |
| Parc éolien | Chemin d'accès (éolienne) | SAD47_P | Tourbière ouverte minérotrophe | MH-455 | Délimitation au terrain | Mékinac | Hors PRMHH | Empiètement temporaire | 0,008 | 82,638 |
| Parc éolien | Chemin d'accès (éolienne) | SAD47_P | Tourbière ouverte minérotrophe | MH-456 | Délimitation au terrain | Mékinac | Hors PRMHH | Empiètement permanent | 0,058 | 579,141 |
| Parc éolien | Chemin d'accès (éolienne) | SAD47_P | Tourbière ouverte minérotrophe | MH-456 | Délimitation au terrain | Mékinac | Hors PRMHH | Empiètement temporaire | 0,004 | 42,995 |
| Parc éolien | Chemin d'accès (éolienne) | SAD47_P | Tourbière boisée | MH-457 | Délimitation au terrain | Mékinac | Hors PRMHH | Empiètement permanent | 0,068 | 680,901 |
| Parc éolien | Chemin d'accès (éolienne) | SAD47_P | Tourbière boisée | MH-457 | Délimitation au terrain | Mékinac | Hors PRMHH | Empiètement temporaire | 0,023 | 231,615 |
| Parc éolien | Chemin d'accès (éolienne) | SAD47_P | Tourbière ouverte ombrotrophe | MH-458 | Délimitation au terrain | Mékinac | Hors PRMHH | Empiètement permanent | 0,033 | 327,482 |
| Parc éolien | Chemin d'accès (éolienne) | SAD47_P | Tourbière ouverte ombrotrophe | MH-458 | Délimitation au terrain | Mékinac | Hors PRMHH | Empiètement temporaire | 0,002 | 19,680 |
| Parc éolien | Chemin d'accès (éolienne) | SAD47_P | Tourbière ouverte ombrotrophe | MH-458 | Délimitation au terrain | Mékinac | Hors PRMHH | Empiètement temporaire | 0,000 | 1,240 |
| Parc éolien | Chemin d'accès (éolienne) | SAD47_P | Tourbière ouverte ombrotrophe | MH-458 | Délimitation au terrain | Mékinac | Hors PRMHH | Empiètement permanent | 0,010 | 101,707 |
| Parc éolien | Chemin d'accès (éolienne) | SAD47_P | Tourbière boisée | MH-459 | Délimitation au terrain | Mékinac | Hors PRMHH | Empiètement permanent | 0,089 | 886,696 |
| Parc éolien | Chemin d'accès (éolienne) | SAD47_P | Tourbière boisée | MH-459 | Délimitation au terrain | Mékinac | Hors PRMHH | Empiètement permanent | 0,000 | 0,080 |
| Parc éolien | Chemin d'accès (éolienne) | SAD47_P | Tourbière boisée | MH-459 | Délimitation au terrain | Mékinac | Hors PRMHH | Empiètement temporaire | 0,006 | 57,096 |
| Parc éolien | Chemin d'accès (éolienne) | SAD47_P | Tourbière boisée | MH-459 | Délimitation au terrain | Mékinac | Hors PRMHH | Empiètement temporaire | 0,016 | 155,592 |
| Parc éolien | Chemin d'accès (éolienne) | SAD47_P | Marécage arborescent | MH-460 | Délimitation au terrain | Mékinac | Hors PRMHH | Empiètement permanent | 0,030 | 297,199 |
| Parc éolien | Chemin d'accès (éolienne) | SAD47_P | Marécage arborescent | MH-460 | Délimitation au terrain | Mékinac | Hors PRMHH | Empiètement permanent | 0,013 | 131,946 |
| Parc éolien | Chemin d'accès (éolienne) | SAD47_P | Marécage arborescent | MH-460 | Délimitation au terrain | Mékinac | Hors PRMHH | Empiètement temporaire | 0,011 | 105,868 |
| Parc éolien | Chemin d'accès (éolienne) | SAD47_P | Marais | MH-461 | Délimitation au terrain | Mékinac | Hors PRMHH | Empiètement permanent | 0,009 | 85,598 |

| Volet du Projet | Composante associée | Nom de la composante | Classe du milieu humide | Numéro du milieu humide | Méthode de caractérisation | MRC | Priorisation selon le PRMHH | Type d'empiètement | Superficie (ha) | Superficie (m ²) |
|-----------------|---------------------------|----------------------|-------------------------------|-------------------------|----------------------------|---------|-----------------------------|------------------------|-----------------|------------------------------|
| Parc éolien | Chemin d'accès (éolienne) | SAD55_P | Marais | MH-461 | Délimitation au terrain | Mékinac | Hors PRMHH | Empiètement permanent | 0,011 | 106,594 |
| Parc éolien | Chemin d'accès (éolienne) | SAD47_P | Marais | MH-461 | Délimitation au terrain | Mékinac | Hors PRMHH | Empiètement temporaire | 0,001 | 10,697 |
| Parc éolien | Chemin d'accès (éolienne) | SAD47_P | Tourbière boisée | MH-462 | Délimitation au terrain | Mékinac | Hors PRMHH | Empiètement permanent | 0,010 | 103,354 |
| Parc éolien | Chemin d'accès (éolienne) | SAD47_P | Tourbière boisée | MH-462 | Délimitation au terrain | Mékinac | Hors PRMHH | Empiètement temporaire | 0,002 | 16,702 |
| Parc éolien | Chemin d'accès (éolienne) | SAD55_P | Marais | MH-463 | Délimitation au terrain | Mékinac | Hors PRMHH | Empiètement temporaire | 0,001 | 10,070 |
| Parc éolien | Chemin d'accès (éolienne) | SAD55_P | Marais | MH-464 | Délimitation au terrain | Mékinac | Hors PRMHH | Empiètement permanent | 0,009 | 89,976 |
| Parc éolien | Chemin d'accès (éolienne) | SAD55_P | Marais | MH-464 | Délimitation au terrain | Mékinac | Hors PRMHH | Empiètement temporaire | 0,003 | 30,170 |
| Parc éolien | Chemin d'accès (éolienne) | SAD55_P | Marécage arborescent | MH-465 | Délimitation au terrain | Mékinac | Option de restauration | Empiètement permanent | 0,030 | 300,626 |
| Parc éolien | Chemin d'accès (éolienne) | SAD55_P | Marécage arborescent | MH-465 | Délimitation au terrain | Mékinac | Option de restauration | Empiètement temporaire | 0,042 | 424,218 |
| Parc éolien | Chemin d'accès (éolienne) | SAD55_P | Marais | MH-466 | Délimitation au terrain | Mékinac | Hors PRMHH | Empiètement permanent | 0,002 | 17,129 |
| Parc éolien | Chemin d'accès (éolienne) | SAD55_P | Marais | MH-466 | Délimitation au terrain | Mékinac | Hors PRMHH | Empiètement temporaire | 0,004 | 38,685 |
| Parc éolien | Chemin d'accès (éolienne) | SAD55_P | Tourbière ouverte ombrotrophe | MH-467 | Délimitation au terrain | Mékinac | Autre | Empiètement permanent | 0,001 | 13,069 |
| Parc éolien | Chemin d'accès (éolienne) | SAD55_P | Tourbière ouverte ombrotrophe | MH-467 | Délimitation au terrain | Mékinac | Autre | Empiètement temporaire | 0,005 | 52,261 |
| Parc éolien | Chemin d'accès (éolienne) | SAD55_P | Tourbière boisée | MH-470 | Délimitation au terrain | Mékinac | Autre | Empiètement permanent | 0,041 | 407,728 |
| Parc éolien | Chemin d'accès (éolienne) | SAD55_P | Tourbière boisée | MH-470 | Délimitation au terrain | Mékinac | Autre | Empiètement temporaire | 0,008 | 78,955 |
| Parc éolien | Chemin d'accès (éolienne) | SAD55_P | Marécage arborescent | MH-471 | Délimitation au terrain | Mékinac | Hors PRMHH | Empiètement permanent | 0,011 | 109,205 |
| Parc éolien | Chemin d'accès (éolienne) | SAD55_P | Marécage arborescent | MH-471 | Délimitation au terrain | Mékinac | Hors PRMHH | Empiètement temporaire | 0,006 | 56,331 |
| Parc éolien | Chemin d'accès (éolienne) | SAD55_P | Marécage arborescent | MH-472 | Délimitation au terrain | Mékinac | Autre | Empiètement permanent | 0,007 | 65,514 |
| Parc éolien | Chemin d'accès (éolienne) | SAD55_P | Marécage arborescent | MH-472 | Délimitation au terrain | Mékinac | Autre | Empiètement temporaire | 0,053 | 531,603 |
| Parc éolien | Chemin d'accès (éolienne) | SAD55_P | Tourbière boisée | MH-473 | Délimitation au terrain | Mékinac | Hors PRMHH | Empiètement permanent | 0,019 | 189,813 |
| Parc éolien | Chemin d'accès (éolienne) | SAD55_P | Tourbière boisée | MH-473 | Délimitation au terrain | Mékinac | Hors PRMHH | Empiètement temporaire | 0,002 | 16,102 |
| Parc éolien | Chemin d'accès (éolienne) | SAD55_P | Marécage arborescent | MH-474 | Délimitation au terrain | Mékinac | Autre | Empiètement permanent | 0,004 | 43,811 |

| Volet du Projet | Composante associée | Nom de la composante | Classe du milieu humide | Numéro du milieu humide | Méthode de caractérisation | MRC | Priorisation selon le PRMHH | Type d'empiètement | Superficie (ha) | Superficie (m ²) |
|-----------------|---------------------------|----------------------|-------------------------------|-------------------------|----------------------------|---------|-----------------------------|------------------------|-----------------|------------------------------|
| Parc éolien | Chemin d'accès (éolienne) | SAD55_P | Marécage arborescent | MH-474 | Délimitation au terrain | Mékinac | Autre | Empiètement temporaire | 0,014 | 141,609 |
| Parc éolien | Chemin d'accès (éolienne) | SAD55_P | Tourbière ouverte ombrotrophe | MH-475 | Délimitation au terrain | Mékinac | Hors PRMHH | Empiètement permanent | 0,028 | 275,554 |
| Parc éolien | Chemin d'accès (éolienne) | SAD55_P | Marécage arborescent | MH-476 | Délimitation au terrain | Mékinac | Hors PRMHH | Empiètement permanent | 0,010 | 102,609 |
| Parc éolien | Chemin d'accès (éolienne) | SAD55_P | Marécage arborescent | MH-476 | Délimitation au terrain | Mékinac | Hors PRMHH | Empiètement temporaire | 0,012 | 120,265 |
| Parc éolien | Chemin d'accès (éolienne) | SAD55_P | Marais | MH-477 | Délimitation au terrain | Mékinac | Hors PRMHH | Empiètement permanent | 0,027 | 268,830 |
| Parc éolien | Chemin d'accès (éolienne) | SAD55_P | Marais | MH-477 | Délimitation au terrain | Mékinac | Hors PRMHH | Empiètement temporaire | 0,016 | 159,241 |
| Parc éolien | Chemin d'accès (éolienne) | SAD55_P | Marais | MH-478 | Délimitation au terrain | Mékinac | Hors PRMHH | Empiètement permanent | 0,015 | 152,830 |
| Parc éolien | Chemin d'accès (éolienne) | SAD55_P | Marais | MH-478 | Délimitation au terrain | Mékinac | Hors PRMHH | Empiètement temporaire | 0,003 | 33,089 |
| Parc éolien | Chemin d'accès (éolienne) | SAD55_P | Tourbière boisée | MH-480 | Délimitation au terrain | Mékinac | Hors PRMHH | Empiètement permanent | 0,000 | 1,433 |
| Parc éolien | Chemin d'accès (éolienne) | SAD55_P | Tourbière boisée | MH-480 | Délimitation au terrain | Mékinac | Hors PRMHH | Empiètement temporaire | 0,002 | 16,655 |
| Parc éolien | Chemin d'accès (éolienne) | SAD55_P | Marécage arborescent | MH-481 | Délimitation au terrain | Mékinac | Autre | Empiètement permanent | 0,076 | 758,613 |
| Parc éolien | Chemin d'accès (éolienne) | SAD55_P | Marécage arborescent | MH-481 | Délimitation au terrain | Mékinac | Autre | Empiètement temporaire | 0,149 | 1486,088 |
| Parc éolien | Chemin d'accès (éolienne) | SAD55_P | Marécage arborescent | MH-481 | Délimitation au terrain | Mékinac | Autre | Empiètement temporaire | 0,000 | 4,209 |
| Parc éolien | Chemin d'accès (éolienne) | SAD61_P | Marécage arbustif | MH-484 | Délimitation au terrain | Mékinac | Hors PRMHH | Empiètement temporaire | 0,004 | 35,814 |
| Parc éolien | Chemin d'accès (éolienne) | SAD61_P | Marécage arbustif | MH-484 | Délimitation au terrain | Mékinac | Hors PRMHH | Empiètement permanent | 0,003 | 28,053 |
| Parc éolien | Chemin d'accès (éolienne) | SVE14_P | Tourbière boisée | MH-491 | Délimitation au terrain | Mékinac | Hors PRMHH | Empiètement permanent | 0,002 | 22,629 |
| Parc éolien | Chemin d'accès (éolienne) | SVE14_P | Tourbière boisée | MH-491 | Délimitation au terrain | Mékinac | Hors PRMHH | Empiètement temporaire | 0,002 | 15,431 |
| Parc éolien | Chemin d'accès (éolienne) | SVE15_P | Tourbière boisée | MH-492 | Délimitation au terrain | Mékinac | Hors PRMHH | Empiètement permanent | 0,002 | 15,331 |
| Parc éolien | Chemin d'accès (éolienne) | SVE15_P | Tourbière boisée | MH-492 | Délimitation au terrain | Mékinac | Hors PRMHH | Empiètement temporaire | 0,001 | 8,297 |
| Parc éolien | Chemin d'accès (éolienne) | SVE15_P | Tourbière boisée | MH-493 | Délimitation au terrain | Mékinac | Hors PRMHH | Empiètement temporaire | 0,003 | 25,476 |
| Parc éolien | Chemin d'accès (éolienne) | SVE15_P | Tourbière boisée | MH-493 | Délimitation au terrain | Mékinac | Hors PRMHH | Empiètement permanent | 0,001 | 8,248 |
| Parc éolien | Chemin d'accès (éolienne) | SST14_P | Tourbière boisée | MH-494 | Délimitation au terrain | Mékinac | Hors PRMHH | Empiètement permanent | 0,004 | 43,591 |

| Volet du Projet | Composante associée | Nom de la composante | Classe du milieu humide | Numéro du milieu humide | Méthode de caractérisation | MRC | Priorisation selon le PRMHH | Type d'empiètement | Superficie (ha) | Superficie (m ²) |
|-----------------|---------------------------|----------------------|--------------------------------|-------------------------|----------------------------|---------|-----------------------------|------------------------|-----------------|------------------------------|
| Parc éolien | Chemin d'accès (éolienne) | SST14_P | Tourbière boisée | MH-494 | Délimitation au terrain | Mékinac | Hors PRMHH | Empiètement temporaire | 0,002 | 17,742 |
| Parc éolien | Chemin d'accès (éolienne) | SAD10_P | Tourbière boisée | MH-495 | Délimitation au terrain | Mékinac | Hors PRMHH | Empiètement permanent | 0,017 | 167,363 |
| Parc éolien | Chemin d'accès (éolienne) | SAD10_P | Tourbière boisée | MH-495 | Délimitation au terrain | Mékinac | Hors PRMHH | Empiètement temporaire | 0,017 | 166,851 |
| Parc éolien | Chemin d'accès (éolienne) | SAD10_P | Tourbière ouverte minérotrophe | MH-496 | Délimitation au terrain | Mékinac | Autre | Empiètement permanent | 0,014 | 136,703 |
| Parc éolien | Chemin d'accès (éolienne) | SAD10_P | Tourbière ouverte minérotrophe | MH-496 | Délimitation au terrain | Mékinac | Autre | Empiètement temporaire | 0,020 | 200,799 |
| Parc éolien | Chemin d'accès (éolienne) | SAD05_P | Tourbière boisée | MH-497 | Délimitation au terrain | Mékinac | Hors PRMHH | Empiètement temporaire | 0,044 | 440,976 |
| Parc éolien | Chemin d'accès (éolienne) | SAD05_P | Marécage arborescent | MH-498 | Délimitation au terrain | Mékinac | Hors PRMHH | Empiètement temporaire | 0,005 | 54,216 |
| Parc éolien | Chemin d'accès (éolienne) | SAD05_P | Marais | MH-499 | Délimitation au terrain | Mékinac | Option de restauration | Empiètement temporaire | 0,001 | 9,779 |
| Parc éolien | Chemin d'accès (éolienne) | SAD05_P | Marais | MH-499 | Délimitation au terrain | Mékinac | Option de restauration | Empiètement permanent | 0,001 | 7,213 |
| Parc éolien | Chemin d'accès (éolienne) | SAD05_P | Marais | MH-500 | Délimitation au terrain | Mékinac | Hors PRMHH | Empiètement temporaire | 0,004 | 35,749 |
| Parc éolien | Chemin d'accès (éolienne) | SAD05_P | Marais | MH-500 | Délimitation au terrain | Mékinac | Hors PRMHH | Empiètement permanent | 0,007 | 66,266 |
| Parc éolien | Chemin d'accès (éolienne) | SAD12_P | Marais | MH-507 | Délimitation au terrain | Mékinac | Hors PRMHH | Empiètement temporaire | 0,001 | 12,150 |
| Parc éolien | Chemin d'accès (éolienne) | SAD12_P | Marais | MH-507 | Délimitation au terrain | Mékinac | Hors PRMHH | Empiètement permanent | 0,001 | 12,981 |
| Parc éolien | Chemin d'accès (éolienne) | SAD12_P | Tourbière ouverte ombrotrophe | MH-508 | Délimitation au terrain | Mékinac | Hors PRMHH | Empiètement temporaire | 0,002 | 23,134 |
| Parc éolien | Chemin d'accès (éolienne) | SAD12_P | Tourbière ouverte ombrotrophe | MH-508 | Délimitation au terrain | Mékinac | Hors PRMHH | Empiètement permanent | 0,005 | 49,922 |
| Parc éolien | Chemin d'accès (éolienne) | SAD12_P | Marais | MH-510 | Délimitation au terrain | Mékinac | Option de restauration | Empiètement temporaire | 0,002 | 19,205 |
| Parc éolien | Chemin d'accès (éolienne) | SAD12_P | Marais | MH-510 | Délimitation au terrain | Mékinac | Option de restauration | Empiètement permanent | 0,001 | 12,146 |
| Parc éolien | Chemin d'accès (éolienne) | SAD13_R | Tourbière ouverte minérotrophe | MH-511 | Délimitation au terrain | Mékinac | Option de restauration | Empiètement permanent | 0,045 | 453,742 |
| Parc éolien | Chemin d'accès (éolienne) | SAD13_R | Tourbière ouverte minérotrophe | MH-511 | Délimitation au terrain | Mékinac | Option de restauration | Empiètement temporaire | 0,005 | 48,453 |
| Parc éolien | Chemin d'accès (éolienne) | SAD13_R | Tourbière ouverte minérotrophe | MH-511 | Délimitation au terrain | Mékinac | Option de restauration | Empiètement temporaire | 0,005 | 53,385 |
| Parc éolien | Chemin d'accès (éolienne) | SAD10_P | Tourbière boisée | MH-512 | Délimitation au terrain | Mékinac | Hors PRMHH | Empiètement permanent | 0,021 | 211,350 |
| Parc éolien | Chemin d'accès (éolienne) | SAD10_P | Tourbière boisée | MH-512 | Délimitation au terrain | Mékinac | Hors PRMHH | Empiètement temporaire | 0,014 | 140,249 |

| Volet du Projet | Composante associée | Nom de la composante | Classe du milieu humide | Numéro du milieu humide | Méthode de caractérisation | MRC | Priorisation selon le PRMHH | Type d'empiètement | Superficie (ha) | Superficie (m ²) |
|-----------------|---------------------------|----------------------|-------------------------------|-------------------------|----------------------------|---------|-----------------------------|------------------------|-----------------|------------------------------|
| Parc éolien | Chemin d'accès (éolienne) | SAD54_P | Tourbière boisée | MH-513 | Délimitation au terrain | Mékinac | Option de restauration | Empiètement permanent | 0,069 | 694,287 |
| Parc éolien | Chemin d'accès (éolienne) | SAD54_P | Tourbière boisée | MH-513 | Délimitation au terrain | Mékinac | Option de restauration | Empiètement temporaire | 0,048 | 475,918 |
| Parc éolien | Chemin d'accès (éolienne) | SAD54_P | Tourbière boisée | MH-514 | Délimitation au terrain | Mékinac | Option de restauration | Empiètement permanent | 0,081 | 808,427 |
| Parc éolien | Chemin d'accès (éolienne) | SAD54_P | Tourbière boisée | MH-514 | Délimitation au terrain | Mékinac | Option de restauration | Empiètement temporaire | 0,047 | 473,148 |
| Parc éolien | Chemin d'accès (éolienne) | SAD54_P | Tourbière boisée | MH-515 | Délimitation au terrain | Mékinac | Option de restauration | Empiètement permanent | 0,084 | 835,395 |
| Parc éolien | Chemin d'accès (éolienne) | SAD54_P | Tourbière boisée | MH-515 | Délimitation au terrain | Mékinac | Option de restauration | Empiètement temporaire | 0,103 | 1034,006 |
| Parc éolien | Chemin d'accès (éolienne) | SAD14_P | Tourbière boisée | MH-516 | Délimitation au terrain | Mékinac | Hors PRMHH | Empiètement temporaire | 0,000 | 0,518 |
| Parc éolien | Chemin d'accès (éolienne) | SAD14_P | Marécage arborescent | MH-517 | Délimitation au terrain | Mékinac | Autre | Empiètement permanent | 0,021 | 206,052 |
| Parc éolien | Chemin d'accès (éolienne) | SAD14_P | Marécage arborescent | MH-517 | Délimitation au terrain | Mékinac | Autre | Empiètement permanent | 0,003 | 28,059 |
| Parc éolien | Chemin d'accès (éolienne) | SAD14_P | Marécage arborescent | MH-517 | Délimitation au terrain | Mékinac | Autre | Empiètement temporaire | 0,011 | 114,707 |
| Parc éolien | Chemin d'accès (éolienne) | SAD14_P | Marécage arborescent | MH-517 | Délimitation au terrain | Mékinac | Autre | Empiètement temporaire | 0,002 | 19,481 |
| Parc éolien | Chemin d'accès (éolienne) | SAD14_P | Tourbière ouverte ombrotrophe | MH-518 | Délimitation au terrain | Mékinac | Hors PRMHH | Empiètement temporaire | 0,012 | 115,039 |
| Parc éolien | Chemin d'accès (éolienne) | SAD14_P | Marécage arborescent | MH-519 | Délimitation au terrain | Mékinac | Autre | Empiètement permanent | 0,001 | 12,373 |
| Parc éolien | Chemin d'accès (éolienne) | SAD14_P | Marécage arborescent | MH-519 | Délimitation au terrain | Mékinac | Autre | Empiètement permanent | 0,002 | 24,361 |
| Parc éolien | Chemin d'accès (éolienne) | SAD14_P | Marécage arborescent | MH-519 | Délimitation au terrain | Mékinac | Autre | Empiètement temporaire | 0,007 | 69,670 |
| Parc éolien | Chemin d'accès (éolienne) | SAD14_P | Marécage arborescent | MH-519 | Délimitation au terrain | Mékinac | Autre | Empiètement temporaire | 0,005 | 46,207 |
| Parc éolien | Chemin d'accès (éolienne) | SAD14_P | Marécage arborescent | MH-520 | Délimitation au terrain | Mékinac | Hors PRMHH | Empiètement permanent | 0,002 | 17,265 |
| Parc éolien | Chemin d'accès (éolienne) | SAD14_P | Marécage arborescent | MH-520 | Délimitation au terrain | Mékinac | Hors PRMHH | Empiètement temporaire | 0,002 | 19,177 |
| Parc éolien | Chemin d'accès (éolienne) | SAD22_P | Marécage arborescent | MH-521 | Délimitation au terrain | Mékinac | Hors PRMHH | Empiètement temporaire | 0,002 | 17,341 |
| Parc éolien | Chemin d'accès (éolienne) | SAD22_P | Marécage arborescent | MH-521 | Délimitation au terrain | Mékinac | Hors PRMHH | Empiètement permanent | 0,001 | 11,538 |
| Parc éolien | Chemin d'accès (éolienne) | SAD25_P | Marécage arborescent | MH-522 | Délimitation au terrain | Mékinac | Option de protection | Empiètement temporaire | 0,041 | 411,549 |
| Parc éolien | Chemin d'accès (éolienne) | SAD25_P | Marécage arborescent | MH-522 | Délimitation au terrain | Mékinac | Option de protection | Empiètement permanent | 0,018 | 184,696 |

| Volet du Projet | Composante associée | Nom de la composante | Classe du milieu humide | Numéro du milieu humide | Méthode de caractérisation | MRC | Priorisation selon le PRMHH | Type d'empiètement | Superficie (ha) | Superficie (m ²) |
|-----------------|---------------------------|----------------------|-------------------------|-------------------------|----------------------------|-------------|-----------------------------|------------------------|-----------------|------------------------------|
| Parc éolien | Chemin d'accès (éolienne) | SAD26_P | Marécage arborescent | MH-524 | Délimitation au terrain | Mékinac | Option de protection | Empiètement temporaire | 0,065 | 653,227 |
| Parc éolien | Chemin d'accès (éolienne) | SAD26_P | Marécage arborescent | MH-524 | Délimitation au terrain | Mékinac | Option de protection | Empiètement permanent | 0,006 | 57,616 |
| Parc éolien | Chemin d'accès (éolienne) | SAD26_P | Marécage arborescent | MH-525 | Délimitation au terrain | Mékinac | Option de protection | Empiètement temporaire | 0,023 | 227,803 |
| Parc éolien | Chemin d'accès (éolienne) | SAD26_P | Marais | MH-526 | Délimitation au terrain | Mékinac | Hors PRMHH | Empiètement permanent | 0,001 | 5,766 |
| Parc éolien | Chemin d'accès (éolienne) | SAD26_P | Marécage arbustif | MH-527 | Délimitation au terrain | Mékinac | Option de protection | Empiètement temporaire | 0,004 | 42,368 |
| Parc éolien | Chemin d'accès (éolienne) | SAD23_P | Marécage arbustif | MH-528 | Délimitation au terrain | Mékinac | Option de protection | Empiètement temporaire | 0,003 | 27,443 |
| Parc éolien | Chemin d'accès (éolienne) | SAD23_P | Marécage arbustif | MH-528 | Délimitation au terrain | Mékinac | Option de protection | Empiètement permanent | 0,003 | 32,413 |
| Parc éolien | Chemin d'accès (éolienne) | SAD23_P | Marécage arborescent | MH-529 | Délimitation au terrain | Mékinac | Option de protection | Empiètement temporaire | 0,004 | 38,594 |
| Parc éolien | Chemin d'accès (éolienne) | SAD23_P | Marécage arborescent | MH-529 | Délimitation au terrain | Mékinac | Option de protection | Empiètement permanent | 0,000 | 2,240 |
| Parc éolien | Chemin d'accès (éolienne) | SAD23_P | Marécage arbustif | MH-531 | Délimitation au terrain | Mékinac | Hors PRMHH | Empiètement temporaire | 0,028 | 281,142 |
| Parc éolien | Chemin d'accès (éolienne) | SAD23_P | Marécage arbustif | MH-531 | Délimitation au terrain | Mékinac | Hors PRMHH | Empiètement permanent | 0,004 | 41,110 |
| Parc éolien | Chemin d'accès (éolienne) | SAD23_P | Marais | MH-532 | Délimitation au terrain | Mékinac | Option de protection | Empiètement temporaire | 0,026 | 258,414 |
| Parc éolien | Chemin d'accès (éolienne) | SAD23_P | Marais | MH-532 | Délimitation au terrain | Mékinac | Option de protection | Empiètement permanent | 0,077 | 768,213 |
| Parc éolien | Chemin d'accès (éolienne) | SPC06_P | Tourbière boisée | MH-533 | Délimitation au terrain | Les Chenaux | Hors PRMHH | Empiètement temporaire | 0,004 | 43,270 |
| Parc éolien | Chemin d'accès (éolienne) | SPC06_P | Tourbière boisée | MH-533 | Délimitation au terrain | Les Chenaux | Hors PRMHH | Empiètement permanent | 0,010 | 103,896 |
| Parc éolien | Chemin d'accès (éolienne) | SPC06_P | Tourbière boisée | MH-534 | Délimitation au terrain | Les Chenaux | Hors PRMHH | Empiètement temporaire | 0,005 | 47,395 |
| Parc éolien | Chemin d'accès (éolienne) | SPC06_P | Tourbière boisée | MH-534 | Délimitation au terrain | Les Chenaux | Hors PRMHH | Empiètement permanent | 0,005 | 45,770 |
| Parc éolien | Chemin d'accès (éolienne) | SPC04_P | Tourbière boisée | MH-535 | Délimitation au terrain | Les Chenaux | Hors PRMHH | Empiètement temporaire | 0,001 | 12,236 |
| Parc éolien | Chemin d'accès (éolienne) | SPC04_P | Tourbière boisée | MH-535 | Délimitation au terrain | Les Chenaux | Hors PRMHH | Empiètement permanent | 0,001 | 11,263 |
| Parc éolien | Chemin d'accès (éolienne) | SPC04_P | Tourbière boisée | MH-536 | Délimitation au terrain | Les Chenaux | Hors PRMHH | Empiètement temporaire | 0,001 | 8,234 |
| Parc éolien | Chemin d'accès (éolienne) | SPC04_P | Tourbière boisée | MH-536 | Délimitation au terrain | Les Chenaux | Hors PRMHH | Empiètement temporaire | 0,002 | 15,326 |
| Parc éolien | Chemin d'accès (éolienne) | SPC04_P | Tourbière boisée | MH-536 | Délimitation au terrain | Les Chenaux | Hors PRMHH | Empiètement permanent | 0,016 | 156,389 |

| Volet du Projet | Composante associée | Nom de la composante | Classe du milieu humide | Numéro du milieu humide | Méthode de caractérisation | MRC | Priorisation selon le PRMHH | Type d'empiètement | Superficie (ha) | Superficie (m ²) |
|-----------------|---------------------------|----------------------|-------------------------------|-------------------------|----------------------------|-------------|-----------------------------|------------------------|-----------------|------------------------------|
| Parc éolien | Chemin d'accès (éolienne) | SPC06_P | Tourbière ouverte ombrotrophe | MH-537 | Délimitation au terrain | Les Chenaux | Hors PRMHH | Empiètement temporaire | 0,009 | 86,305 |
| Parc éolien | Chemin d'accès (éolienne) | SPC06_P | Tourbière ouverte ombrotrophe | MH-537 | Délimitation au terrain | Les Chenaux | Hors PRMHH | Empiètement permanent | 0,062 | 621,412 |
| Parc éolien | Chemin d'accès (éolienne) | SAD63_P | Marécage arborescent | MH-539 | Délimitation au terrain | Mékinac | Option de restauration | Empiètement temporaire | 0,037 | 369,029 |
| Parc éolien | Chemin d'accès (éolienne) | SAD63_P | Marécage arborescent | MH-540 | Délimitation au terrain | Mékinac | Option de restauration | Empiètement permanent | 0,030 | 298,721 |
| Parc éolien | Chemin d'accès (éolienne) | SAD63_P | Marécage arborescent | MH-540 | Délimitation au terrain | Mékinac | Option de restauration | Empiètement temporaire | 0,014 | 138,656 |
| Parc éolien | Chemin d'accès (éolienne) | SAD63_P | Marécage arborescent | MH-543 | Délimitation au terrain | Mékinac | Option de restauration | Empiètement temporaire | 0,058 | 575,994 |
| Parc éolien | Chemin d'accès (éolienne) | SAD63_P | Marécage arborescent | MH-543 | Délimitation au terrain | Mékinac | Option de restauration | Empiètement permanent | 0,035 | 353,922 |
| Parc éolien | Chemin d'accès (éolienne) | SAD63_P | Marécage arborescent | MH-544 | Délimitation au terrain | Mékinac | Option de restauration | Empiètement permanent | 0,004 | 40,416 |
| Parc éolien | Chemin d'accès (éolienne) | SAD63_P | Marécage arborescent | MH-544 | Délimitation au terrain | Mékinac | Option de restauration | Empiètement temporaire | 0,031 | 307,721 |
| Parc éolien | Chemin d'accès (éolienne) | SAD62_P | Marécage arbustif | MH-545 | Délimitation au terrain | Mékinac | Hors PRMHH | Empiètement permanent | 0,015 | 149,424 |
| Parc éolien | Chemin d'accès (éolienne) | SAD62_P | Marécage arbustif | MH-545 | Délimitation au terrain | Mékinac | Hors PRMHH | Empiètement temporaire | 0,007 | 65,430 |
| Parc éolien | Chemin d'accès (éolienne) | SAD62_P | Marécage arbustif | MH-545 | Délimitation au terrain | Mékinac | Hors PRMHH | Empiètement permanent | 0,010 | 100,546 |
| Parc éolien | Chemin d'accès (éolienne) | SAD62_P | Marais | MH-546 | Délimitation au terrain | Mékinac | Hors PRMHH | Empiètement permanent | 0,001 | 14,655 |
| Parc éolien | Chemin d'accès (éolienne) | SAD06_P | Tourbière ouverte ombrotrophe | MH-552 | Délimitation au terrain | Mékinac | Hors PRMHH | Empiètement temporaire | 0,003 | 34,587 |
| Parc éolien | Chemin d'accès (éolienne) | SAD06_P | Tourbière ouverte ombrotrophe | MH-552 | Délimitation au terrain | Mékinac | Hors PRMHH | Empiètement permanent | 0,033 | 326,327 |
| Parc éolien | Chemin d'accès (éolienne) | SAD06_P | Tourbière ouverte ombrotrophe | MH-552 | Délimitation au terrain | Mékinac | Hors PRMHH | Empiètement temporaire | 0,002 | 18,099 |
| Parc éolien | Chemin d'accès (éolienne) | SAD07_R | Marais | MH-553 | Délimitation au terrain | Mékinac | Hors PRMHH | Empiètement temporaire | 0,003 | 31,956 |
| Parc éolien | Chemin d'accès (éolienne) | SAD07_R | Marais | MH-553 | Délimitation au terrain | Mékinac | Hors PRMHH | Empiètement permanent | 0,009 | 87,420 |
| Parc éolien | Chemin d'accès (éolienne) | SAD07_R | Marais | MH-554 | Délimitation au terrain | Mékinac | Hors PRMHH | Empiètement temporaire | 0,002 | 21,764 |
| Parc éolien | Chemin d'accès (éolienne) | SAD07_R | Marais | MH-554 | Délimitation au terrain | Mékinac | Hors PRMHH | Empiètement permanent | 0,003 | 32,431 |
| Parc éolien | Chemin d'accès (éolienne) | SAD07_R | Tourbière ouverte ombrotrophe | MH-555 | Délimitation au terrain | Mékinac | Hors PRMHH | Empiètement temporaire | 0,002 | 23,543 |
| Parc éolien | Chemin d'accès (éolienne) | SAD06_P | Tourbière ouverte ombrotrophe | MH-555 | Délimitation au terrain | Mékinac | Hors PRMHH | Empiètement permanent | 0,000 | 0,107 |

| Volet du Projet | Composante associée | Nom de la composante | Classe du milieu humide | Numéro du milieu humide | Méthode de caractérisation | MRC | Priorisation selon le PRMHH | Type d'empiètement | Superficie (ha) | Superficie (m ²) |
|-----------------|---------------------------|----------------------|--------------------------------|-------------------------|----------------------------|-------------|-----------------------------|------------------------|-----------------|------------------------------|
| Parc éolien | Chemin d'accès (éolienne) | SAD06_P | Tourbière ouverte ombrotrophe | MH-555 | Délimitation au terrain | Mékinac | Hors PRMHH | Empiètement temporaire | 0,000 | 1,409 |
| Parc éolien | Chemin d'accès (éolienne) | SAD07_R | Tourbière ouverte ombrotrophe | MH-555 | Délimitation au terrain | Mékinac | Hors PRMHH | Empiètement permanent | 0,009 | 94,459 |
| Parc éolien | Chemin d'accès (éolienne) | SAD07_R | Marécage arborescent | MH-556 | Délimitation au terrain | Mékinac | Option de restauration | Empiètement temporaire | 0,002 | 23,326 |
| Parc éolien | Chemin d'accès (éolienne) | SAD07_R | Marécage arborescent | MH-556 | Délimitation au terrain | Mékinac | Option de restauration | Empiètement permanent | 0,000 | 0,993 |
| Parc éolien | Chemin d'accès (éolienne) | SAD08_P | Tourbière ouverte ombrotrophe | MH-557 | Délimitation au terrain | Mékinac | Hors PRMHH | Empiètement permanent | 0,011 | 112,785 |
| Parc éolien | Chemin d'accès (éolienne) | SAD08_P | Tourbière ouverte ombrotrophe | MH-557 | Délimitation au terrain | Mékinac | Hors PRMHH | Empiètement temporaire | 0,001 | 11,618 |
| Parc éolien | Chemin d'accès (éolienne) | SAD08_P | Tourbière ouverte ombrotrophe | MH-558 | Délimitation au terrain | Mékinac | Hors PRMHH | Empiètement permanent | 0,000 | 1,011 |
| Parc éolien | Chemin d'accès (éolienne) | SAD08_P | Tourbière ouverte ombrotrophe | MH-558 | Délimitation au terrain | Mékinac | Hors PRMHH | Empiètement temporaire | 0,007 | 72,015 |
| Parc éolien | Chemin d'accès (éolienne) | SPC06_P | Tourbière ouverte ombrotrophe | MH-558 | Délimitation au terrain | Les Chenaux | Hors PRMHH | Empiètement temporaire | 0,005 | 49,571 |
| Parc éolien | Chemin d'accès (éolienne) | SPC06_P | Tourbière ouverte ombrotrophe | MH-558 | Délimitation au terrain | Les Chenaux | Hors PRMHH | Empiètement permanent | 0,003 | 25,481 |
| Parc éolien | Chemin d'accès (éolienne) | SAD09_P | Tourbière boisée | MH-559 | Délimitation au terrain | Mékinac | Hors PRMHH | Empiètement temporaire | 0,008 | 82,652 |
| Parc éolien | Chemin d'accès (éolienne) | SAD09_P | Tourbière boisée | MH-559 | Délimitation au terrain | Mékinac | Hors PRMHH | Empiètement temporaire | 0,006 | 58,604 |
| Parc éolien | Chemin d'accès (éolienne) | SAD09_P | Tourbière boisée | MH-559 | Délimitation au terrain | Mékinac | Hors PRMHH | Empiètement permanent | 0,103 | 1030,170 |
| Parc éolien | Chemin d'accès (éolienne) | SST14_P | Marécage arborescent | MH-560 | Délimitation au terrain | Les Chenaux | Hors PRMHH | Empiètement permanent | 0,004 | 39,226 |
| Parc éolien | Chemin d'accès (éolienne) | SST14_P | Marécage arborescent | MH-560 | Délimitation au terrain | Les Chenaux | Hors PRMHH | Empiètement temporaire | 0,000 | 3,678 |
| Parc éolien | Chemin d'accès (éolienne) | SPC06_P | Tourbière ouverte minérotrophe | MH-561 | Délimitation au terrain | Les Chenaux | Milieu sensible | Empiètement temporaire | 0,024 | 242,389 |
| Parc éolien | Chemin d'accès (éolienne) | SPC06_P | Tourbière ouverte minérotrophe | MH-561 | Délimitation au terrain | Les Chenaux | Milieu sensible | Empiètement temporaire | 0,080 | 798,483 |
| Parc éolien | Chemin d'accès (éolienne) | SPC06_P | Tourbière ouverte minérotrophe | MH-561 | Délimitation au terrain | Les Chenaux | Milieu sensible | Empiètement temporaire | 0,015 | 148,607 |
| Parc éolien | Chemin d'accès (éolienne) | SPC06_P | Tourbière ouverte minérotrophe | MH-561 | Délimitation au terrain | Les Chenaux | Milieu sensible | Empiètement permanent | 0,105 | 1049,390 |
| Parc éolien | Chemin d'accès (éolienne) | SPC06_P | Tourbière ouverte minérotrophe | MH-561 | Délimitation au terrain | Les Chenaux | Milieu sensible | Empiètement permanent | 0,404 | 4043,467 |
| Parc éolien | Chemin d'accès (éolienne) | SPC04_P | Tourbière boisée | MH-562 | Délimitation au terrain | Les Chenaux | Hors PRMHH | Empiètement temporaire | 0,009 | 89,715 |
| Parc éolien | Chemin d'accès (éolienne) | SPC04_P | Tourbière boisée | MH-562 | Délimitation au terrain | Les Chenaux | Hors PRMHH | Empiètement temporaire | 0,003 | 28,063 |

| Volet du Projet | Composante associée | Nom de la composante | Classe du milieu humide | Numéro du milieu humide | Méthode de caractérisation | MRC | Priorisation selon le PRMHH | Type d'empiètement | Superficie (ha) | Superficie (m ²) |
|-----------------|---------------------------|----------------------|-------------------------------|-------------------------|----------------------------|-------------|-----------------------------|------------------------|-----------------|------------------------------|
| Parc éolien | Chemin d'accès (éolienne) | SPC04_P | Tourbière boisée | MH-562 | Délimitation au terrain | Les Chenaux | Hors PRMHH | Empiètement permanent | 0,050 | 498,333 |
| Parc éolien | Chemin d'accès (éolienne) | SPC05_P | Marécage arborescent | MH-563 | Délimitation au terrain | Les Chenaux | Hors PRMHH | Empiètement permanent | 0,002 | 19,828 |
| Parc éolien | Chemin d'accès (éolienne) | SPC05_P | Marécage arborescent | MH-563 | Délimitation au terrain | Les Chenaux | Hors PRMHH | Empiètement temporaire | 0,001 | 10,832 |
| Parc éolien | Chemin d'accès (éolienne) | SPC05_P | Marécage arborescent | MH-564 | Délimitation au terrain | Les Chenaux | Hors PRMHH | Empiètement permanent | 0,022 | 217,091 |
| Parc éolien | Chemin d'accès (éolienne) | SPC05_P | Marécage arborescent | MH-564 | Délimitation au terrain | Les Chenaux | Hors PRMHH | Empiètement temporaire | 0,007 | 68,462 |
| Parc éolien | Chemin d'accès (éolienne) | SPC05_P | Marécage arborescent | MH-565 | Délimitation au terrain | Les Chenaux | Hors PRMHH | Empiètement permanent | 0,006 | 59,359 |
| Parc éolien | Chemin d'accès (éolienne) | SPC05_P | Marécage arborescent | MH-565 | Délimitation au terrain | Les Chenaux | Hors PRMHH | Empiètement temporaire | 0,002 | 18,102 |
| Parc éolien | Chemin d'accès (éolienne) | SPC05_P | Tourbière boisée | MH-566 | Délimitation au terrain | Les Chenaux | Utilisation durable | Empiètement permanent | 0,002 | 24,752 |
| Parc éolien | Chemin d'accès (éolienne) | SPC05_P | Tourbière boisée | MH-566 | Délimitation au terrain | Les Chenaux | Utilisation durable | Empiètement temporaire | 0,002 | 19,003 |
| Parc éolien | Chemin d'accès (éolienne) | SPC05_P | Marécage arborescent | MH-567 | Délimitation au terrain | Les Chenaux | Utilisation durable | Empiètement permanent | 0,003 | 29,334 |
| Parc éolien | Chemin d'accès (éolienne) | SPC05_P | Marécage arborescent | MH-567 | Délimitation au terrain | Les Chenaux | Utilisation durable | Empiètement temporaire | 0,002 | 24,525 |
| Parc éolien | Chemin d'accès (éolienne) | SPC05_P | Tourbière ouverte ombrotrophe | MH-568 | Délimitation au terrain | Les Chenaux | Hors PRMHH | Empiètement temporaire | 0,000 | 3,285 |
| Parc éolien | Chemin d'accès (éolienne) | SAD09_P | Tourbière boisée | MH-571 | Délimitation au terrain | Mékinac | Autre | Empiètement temporaire | 0,002 | 19,941 |
| Parc éolien | Chemin d'accès (éolienne) | SAD09_P | Tourbière boisée | MH-571 | Délimitation au terrain | Mékinac | Autre | Empiètement temporaire | 0,006 | 57,662 |
| Parc éolien | Chemin d'accès (éolienne) | SAD09_P | Tourbière boisée | MH-571 | Délimitation au terrain | Mékinac | Autre | Empiètement permanent | 0,041 | 408,905 |
| Parc éolien | Chemin d'accès (éolienne) | SAD58_P | Marécage arbustif | MH-574 | Délimitation au terrain | Mékinac | Option de restauration | Empiètement temporaire | 0,001 | 11,209 |
| Parc éolien | Chemin d'accès (éolienne) | SAD58_P | Marécage arbustif | MH-574 | Délimitation au terrain | Mékinac | Option de restauration | Empiètement permanent | 0,001 | 7,587 |
| Parc éolien | Chemin d'accès (éolienne) | SAD02_P | Tourbière boisée | MH-580 | Délimitation au terrain | Mékinac | Hors PRMHH | Empiètement temporaire | 0,032 | 323,233 |
| Parc éolien | Chemin d'accès (éolienne) | SAD02_P | Tourbière boisée | MH-580 | Délimitation au terrain | Mékinac | Hors PRMHH | Empiètement temporaire | 0,013 | 133,504 |
| Parc éolien | Chemin d'accès (éolienne) | SAD02_P | Tourbière boisée | MH-580 | Délimitation au terrain | Mékinac | Hors PRMHH | Empiètement permanent | 0,033 | 331,473 |
| Parc éolien | Chemin d'accès (éolienne) | SAD55_P | Marais | MH-584 | Délimitation au terrain | Mékinac | Hors PRMHH | Empiètement permanent | 0,008 | 75,935 |
| Parc éolien | Chemin d'accès (éolienne) | SAD55_P | Marais | MH-584 | Délimitation au terrain | Mékinac | Hors PRMHH | Empiètement temporaire | 0,000 | 4,107 |

| Volet du Projet | Composante associée | Nom de la composante | Classe du milieu humide | Numéro du milieu humide | Méthode de caractérisation | MRC | Priorisation selon le PRMHH | Type d'empiètement | Superficie (ha) | Superficie (m ²) |
|-----------------|---------------------------|----------------------|-------------------------|-------------------------|----------------------------|-------------|-----------------------------|------------------------|-----------------|------------------------------|
| Parc éolien | Chemin d'accès (éolienne) | SAD55_P | Marais | MH-584 | Délimitation au terrain | Mékinac | Hors PRMHH | Empiètement permanent | 0,014 | 144,527 |
| Parc éolien | Chemin d'accès (éolienne) | SAD55_P | Marais | MH-584 | Délimitation au terrain | Mékinac | Hors PRMHH | Empiètement temporaire | 0,005 | 48,184 |
| Parc éolien | Chemin d'accès (éolienne) | SAD55_P | Marécage arborescent | MH-585 | Délimitation au terrain | Mékinac | Autre | Empiètement temporaire | 0,011 | 114,402 |
| Parc éolien | Chemin d'accès (éolienne) | SAD52_P | Marais | MH-589 | Délimitation au terrain | Mékinac | Hors PRMHH | Empiètement temporaire | 0,009 | 88,006 |
| Parc éolien | Chemin d'accès (éolienne) | SAD52_P | Marais | MH-589 | Délimitation au terrain | Mékinac | Hors PRMHH | Empiètement permanent | 0,003 | 31,169 |
| Parc éolien | Chemin d'accès (éolienne) | SAD52_P | Marécage arborescent | MH-590 | Délimitation au terrain | Mékinac | Hors PRMHH | Empiètement temporaire | 0,004 | 35,574 |
| Parc éolien | Chemin d'accès (éolienne) | SAD52_P | Marécage arborescent | MH-590 | Délimitation au terrain | Mékinac | Hors PRMHH | Empiètement permanent | 0,004 | 43,435 |
| Parc éolien | Chemin d'accès (éolienne) | SAD15_P | Marais | MH-602 | Délimitation au terrain | Mékinac | Hors PRMHH | Empiètement permanent | 0,002 | 24,530 |
| Parc éolien | Chemin d'accès (éolienne) | SST05_P | Marais | MH-610 | Délimitation au terrain | Les Chenaux | Hors PRMHH | Empiètement temporaire | 0,001 | 8,257 |
| Parc éolien | Chemin d'accès (éolienne) | SST06_P | Marécage arborescent | MH-611 | Délimitation au terrain | Les Chenaux | Hors PRMHH | Empiètement temporaire | 0,006 | 57,391 |
| Parc éolien | Chemin d'accès (éolienne) | SST01_P | Marais | MH-612 | Photo-interprétation | Les Chenaux | Hors PRMHH | Empiètement temporaire | 0,005 | 51,066 |
| Parc éolien | Chemin d'accès (éolienne) | SPC02_P | Marécage arborescent | MH-616 | Délimitation au terrain | Les Chenaux | Hors PRMHH | Empiètement temporaire | 0,001 | 14,831 |
| Parc éolien | Chemin d'accès (éolienne) | SPC02_P | Marécage arborescent | MH-616 | Délimitation au terrain | Les Chenaux | Hors PRMHH | Empiètement permanent | 0,050 | 498,989 |
| Parc éolien | Chemin d'accès (éolienne) | SPC02_P | Marécage arborescent | MH-616 | Délimitation au terrain | Les Chenaux | Hors PRMHH | Empiètement temporaire | 0,000 | 0,181 |
| Parc éolien | Chemin d'accès (éolienne) | SST09_P | Tourbière boisée | MH-617 | Délimitation au terrain | Les Chenaux | Utilisation durable | Empiètement permanent | 0,011 | 108,766 |
| Parc éolien | Chemin d'accès (éolienne) | SPC02_P | Tourbière boisée | MH-617 | Délimitation au terrain | Les Chenaux | Utilisation durable | Empiètement temporaire | 0,010 | 101,951 |
| Parc éolien | Chemin d'accès (éolienne) | SPC02_P | Tourbière boisée | MH-617 | Délimitation au terrain | Les Chenaux | Utilisation durable | Empiètement permanent | 0,074 | 737,270 |
| Parc éolien | Chemin d'accès (éolienne) | SPC02_P | Tourbière boisée | MH-617 | Délimitation au terrain | Les Chenaux | Utilisation durable | Empiètement temporaire | 0,003 | 29,153 |
| Parc éolien | Chemin d'accès (éolienne) | SPC02_P | Marécage arborescent | MH-618 | Délimitation au terrain | Mékinac | Autre | Empiètement temporaire | 0,001 | 10,741 |
| Parc éolien | Chemin d'accès (éolienne) | SAD01_P | Marécage arborescent | MH-618 | Délimitation au terrain | Mékinac | Autre | Empiètement permanent | 0,022 | 222,501 |
| Parc éolien | Chemin d'accès (éolienne) | SPC02_P | Marécage arborescent | MH-618 | Délimitation au terrain | Mékinac | Autre | Empiètement temporaire | 0,001 | 8,407 |
| Parc éolien | Chemin d'accès (éolienne) | SPC02_P | Marécage arborescent | MH-618 | Délimitation au terrain | Mékinac | Autre | Empiètement permanent | 0,096 | 957,603 |

| Volet du Projet | Composante associée | Nom de la composante | Classe du milieu humide | Numéro du milieu humide | Méthode de caractérisation | MRC | Priorisation selon le PRMHH | Type d'empiètement | Superficie (ha) | Superficie (m ²) |
|-----------------|---------------------------|----------------------|-------------------------|-------------------------|----------------------------|---------|-----------------------------|------------------------|-----------------|------------------------------|
| Parc éolien | Chemin d'accès (éolienne) | SAD01_P | Marécage arborescent | MH-619 | Délimitation au terrain | Mékinac | Autre | Empiètement temporaire | 0,001 | 14,193 |
| Parc éolien | Chemin d'accès (éolienne) | SAD01_P | Marécage arborescent | MH-619 | Délimitation au terrain | Mékinac | Autre | Empiètement permanent | 0,006 | 60,370 |
| Parc éolien | Chemin d'accès (éolienne) | SPC02_P | Marécage arborescent | MH-619 | Délimitation au terrain | Mékinac | Autre | Empiètement temporaire | 0,003 | 34,071 |
| Parc éolien | Chemin d'accès (éolienne) | SPC02_P | Marécage arborescent | MH-619 | Délimitation au terrain | Mékinac | Autre | Empiètement permanent | 0,001 | 12,761 |
| Parc éolien | Chemin d'accès (éolienne) | SAD01_P | Marécage arborescent | MH-620 | Délimitation au terrain | Mékinac | Autre | Empiètement permanent | 0,014 | 142,219 |
| Parc éolien | Chemin d'accès (éolienne) | SAD29_P | Tourbière boisée | MH-621 | Délimitation au terrain | Mékinac | Autre | Empiètement permanent | 0,018 | 178,042 |
| Parc éolien | Chemin d'accès (éolienne) | SAD29_P | Tourbière boisée | MH-621 | Délimitation au terrain | Mékinac | Autre | Empiètement temporaire | 0,009 | 86,897 |
| Parc éolien | Chemin d'accès (éolienne) | SAD29_P | Tourbière boisée | MH-622 | Délimitation au terrain | Mékinac | Autre | Empiètement permanent | 0,042 | 418,790 |
| Parc éolien | Chemin d'accès (éolienne) | SAD29_P | Tourbière boisée | MH-622 | Délimitation au terrain | Mékinac | Autre | Empiètement temporaire | 0,011 | 109,826 |
| Parc éolien | Chemin d'accès (éolienne) | SAD29_P | Marécage arbustif | MH-623 | Délimitation au terrain | Mékinac | Autre | Empiètement permanent | 0,000 | 0,330 |
| Parc éolien | Chemin d'accès (éolienne) | SAD29_P | Marécage arbustif | MH-623 | Délimitation au terrain | Mékinac | Autre | Empiètement temporaire | 0,003 | 29,164 |
| Parc éolien | Chemin d'accès (éolienne) | SAD29_P | Marais | MH-627 | Délimitation au terrain | Mékinac | Hors PRMHH | Empiètement permanent | 0,044 | 442,106 |
| Parc éolien | Chemin d'accès (éolienne) | SAD29_P | Marais | MH-627 | Délimitation au terrain | Mékinac | Hors PRMHH | Empiètement temporaire | 0,001 | 7,207 |
| Parc éolien | Chemin d'accès (éolienne) | SAD29_P | Marais | MH-627 | Délimitation au terrain | Mékinac | Hors PRMHH | Empiètement temporaire | 0,014 | 141,261 |
| Parc éolien | Chemin d'accès (éolienne) | SAD29_P | Marais | MH-629 | Délimitation au terrain | Mékinac | Autre | Empiètement permanent | 0,089 | 890,438 |
| Parc éolien | Chemin d'accès (éolienne) | SAD29_P | Marais | MH-629 | Délimitation au terrain | Mékinac | Autre | Empiètement temporaire | 0,046 | 462,820 |
| Parc éolien | Chemin d'accès (éolienne) | SAD29_P | Marais | MH-630 | Délimitation au terrain | Mékinac | Autre | Empiètement permanent | 0,218 | 2179,394 |
| Parc éolien | Chemin d'accès (éolienne) | SAD29_P | Marais | MH-630 | Délimitation au terrain | Mékinac | Autre | Empiètement temporaire | 0,011 | 111,615 |
| Parc éolien | Chemin d'accès (éolienne) | SAD29_P | Marais | MH-630 | Délimitation au terrain | Mékinac | Autre | Empiètement temporaire | 0,041 | 413,359 |
| Parc éolien | Chemin d'accès (éolienne) | SAD31_P | Marécage arbustif | MH-634 | Délimitation au terrain | Mékinac | Hors PRMHH | Empiètement temporaire | 0,007 | 66,164 |
| Parc éolien | Chemin d'accès (éolienne) | SAD31_P | Marécage arbustif | MH-634 | Délimitation au terrain | Mékinac | Hors PRMHH | Empiètement permanent | 0,014 | 140,148 |
| Parc éolien | Chemin d'accès (éolienne) | SAD30_R | Marécage arbustif | MH-635 | Délimitation au terrain | Mékinac | Autre | Empiètement permanent | 0,000 | 0,025 |

| Volet du Projet | Composante associée | Nom de la composante | Classe du milieu humide | Numéro du milieu humide | Méthode de caractérisation | MRC | Priorisation selon le PRMHH | Type d'empiètement | Superficie (ha) | Superficie (m ²) |
|-----------------|---------------------------|----------------------|-------------------------------|-------------------------|----------------------------|---------|-----------------------------|------------------------|-----------------|------------------------------|
| Parc éolien | Chemin d'accès (éolienne) | SAD30_R | Marécage arbustif | MH-635 | Délimitation au terrain | Mékinac | Autre | Empiètement permanent | 0,000 | 1,241 |
| Parc éolien | Chemin d'accès (éolienne) | SAD31_P | Marécage arbustif | MH-635 | Délimitation au terrain | Mékinac | Autre | Empiètement temporaire | 0,020 | 203,092 |
| Parc éolien | Chemin d'accès (éolienne) | SAD30_R | Marécage arbustif | MH-635 | Délimitation au terrain | Mékinac | Autre | Empiètement temporaire | 0,000 | 3,621 |
| Parc éolien | Chemin d'accès (éolienne) | SAD31_P | Marécage arbustif | MH-635 | Délimitation au terrain | Mékinac | Autre | Empiètement permanent | 0,064 | 642,989 |
| Parc éolien | Chemin d'accès (éolienne) | STH07_PD | Marécage arborescent | MH-636 | Délimitation au terrain | Mékinac | Hors PRMHH | Empiètement temporaire | 0,002 | 20,994 |
| Parc éolien | Chemin d'accès (éolienne) | STH07_PD | Marécage arborescent | MH-636 | Délimitation au terrain | Mékinac | Hors PRMHH | Empiètement permanent | 0,020 | 196,574 |
| Parc éolien | Chemin d'accès (éolienne) | STH07_PD | Marécage arborescent | MH-636 | Délimitation au terrain | Mékinac | Hors PRMHH | Empiètement temporaire | 0,003 | 30,571 |
| Parc éolien | Chemin d'accès (éolienne) | STI04_P | Tourbière ouverte ombrotrophe | MH-638 | Délimitation au terrain | Mékinac | Hors PRMHH | Empiètement permanent | 0,010 | 104,795 |
| Parc éolien | Chemin d'accès (éolienne) | STI04_P | Tourbière ouverte ombrotrophe | MH-638 | Délimitation au terrain | Mékinac | Hors PRMHH | Empiètement temporaire | 0,007 | 67,238 |
| Parc éolien | Chemin d'accès (éolienne) | STI04_P | Tourbière boisée | MH-639 | Délimitation au terrain | Mékinac | Hors PRMHH | Empiètement temporaire | 0,003 | 33,338 |
| Parc éolien | Chemin d'accès (éolienne) | STI09_P | Marécage arborescent | MH-651 | Délimitation au terrain | Mékinac | Hors PRMHH | Empiètement permanent | 0,001 | 5,688 |
| Parc éolien | Chemin d'accès (éolienne) | SVE17_P | Marécage arborescent | MH-651 | Délimitation au terrain | Mékinac | Hors PRMHH | Empiètement temporaire | 0,012 | 116,636 |
| Parc éolien | Chemin d'accès (éolienne) | SVE17_P | Marécage arborescent | MH-651 | Délimitation au terrain | Mékinac | Hors PRMHH | Empiètement permanent | 0,001 | 10,753 |
| Parc éolien | Chemin d'accès (éolienne) | SVE17_P | Marécage arborescent | MH-651 | Délimitation au terrain | Mékinac | Hors PRMHH | Empiètement permanent | 0,057 | 571,390 |
| Parc éolien | Chemin d'accès (éolienne) | SVE17_P | Marécage arborescent | MH-651 | Délimitation au terrain | Mékinac | Hors PRMHH | Empiètement temporaire | 0,043 | 425,633 |
| Parc éolien | Chemin d'accès (éolienne) | SAD49_P | Marécage arbustif | MH-653 | Délimitation au terrain | Mékinac | Hors PRMHH | Empiètement permanent | 0,050 | 499,333 |
| Parc éolien | Chemin d'accès (éolienne) | SAD49_P | Marécage arbustif | MH-653 | Délimitation au terrain | Mékinac | Hors PRMHH | Empiètement temporaire | 0,007 | 68,337 |
| Parc éolien | Chemin d'accès (éolienne) | SAD49_P | Marécage arbustif | MH-653 | Délimitation au terrain | Mékinac | Hors PRMHH | Empiètement temporaire | 0,008 | 75,773 |
| Parc éolien | Chemin d'accès (éolienne) | SAD49_P | Marécage arbustif | MH-654 | Délimitation au terrain | Mékinac | Hors PRMHH | Empiètement temporaire | 0,020 | 201,321 |
| Parc éolien | Chemin d'accès (éolienne) | SAD49_P | Marécage arbustif | MH-655 | Délimitation au terrain | Mékinac | Hors PRMHH | Empiètement temporaire | 0,003 | 30,368 |
| Parc éolien | Chemin d'accès (éolienne) | SAD49_P | Marécage arbustif | MH-656 | Délimitation au terrain | Mékinac | Hors PRMHH | Empiètement permanent | 0,028 | 279,649 |
| Parc éolien | Chemin d'accès (éolienne) | SAD49_P | Marécage arbustif | MH-656 | Délimitation au terrain | Mékinac | Hors PRMHH | Empiètement temporaire | 0,061 | 610,753 |

| Volet du Projet | Composante associée | Nom de la composante | Classe du milieu humide | Numéro du milieu humide | Méthode de caractérisation | MRC | Priorisation selon le PRMHH | Type d'empiètement | Superficie (ha) | Superficie (m ²) |
|-----------------|---------------------------|----------------------|---------------------------------|-------------------------|----------------------------|-------------|-----------------------------|------------------------|-----------------|------------------------------|
| Parc éolien | Chemin d'accès (éolienne) | SAD50_R | Marécage arbustif | MH-657 | Délimitation au terrain | Mékinac | Hors PRMHH | Empiètement temporaire | 0,034 | 340,104 |
| Parc éolien | Chemin d'accès (éolienne) | SAD50_R | Marécage arbustif | MH-657 | Délimitation au terrain | Mékinac | Hors PRMHH | Empiètement permanent | 0,301 | 3005,361 |
| Parc éolien | Chemin d'accès (éolienne) | SAD50_R | Marécage arbustif | MH-657 | Délimitation au terrain | Mékinac | Hors PRMHH | Empiètement temporaire | 0,040 | 401,177 |
| Parc éolien | Chemin d'accès (éolienne) | SAD49_P | Marécage arbustif | MH-658 | Délimitation au terrain | Mékinac | Hors PRMHH | Empiètement permanent | 0,050 | 499,586 |
| Parc éolien | Chemin d'accès (éolienne) | SAD49_P | Marécage arbustif | MH-658 | Délimitation au terrain | Mékinac | Hors PRMHH | Empiètement temporaire | 0,005 | 49,227 |
| Parc éolien | Chemin d'accès (éolienne) | SAD49_P | Marécage arbustif | MH-658 | Délimitation au terrain | Mékinac | Hors PRMHH | Empiètement temporaire | 0,005 | 47,574 |
| Parc éolien | Chemin d'accès (éolienne) | STI05_P | Tourbière boisée | MH-660 | Délimitation au terrain | Mékinac | Hors PRMHH | Empiètement permanent | 0,023 | 225,740 |
| Parc éolien | Chemin d'accès (éolienne) | SAD58_P | Marais | MH-661 | Délimitation au terrain | Mékinac | Option de restauration | Empiètement temporaire | 0,001 | 9,519 |
| Parc éolien | Chemin d'accès (éolienne) | SAD58_P | Marais | MH-661 | Délimitation au terrain | Mékinac | Option de restauration | Empiètement permanent | 0,000 | 2,002 |
| Parc éolien | Chemin d'accès (éolienne) | SAD30_R | Marécage arborescent | MH-662 | Délimitation au terrain | Mékinac | Hors PRMHH | Empiètement permanent | 0,063 | 630,703 |
| Parc éolien | Chemin d'accès (éolienne) | SAD30_R | Marécage arborescent | MH-662 | Délimitation au terrain | Mékinac | Hors PRMHH | Empiètement temporaire | 0,007 | 70,915 |
| Parc éolien | Chemin d'accès (éolienne) | SAD30_R | Marécage arborescent | MH-662 | Délimitation au terrain | Mékinac | Hors PRMHH | Empiètement temporaire | 0,008 | 84,404 |
| Parc éolien | Chemin d'accès (éolienne) | SAD62_P | Marécage arborescent | MH-663 | Délimitation au terrain | Mékinac | Hors PRMHH | Empiètement permanent | 0,006 | 59,251 |
| Parc éolien | Chemin d'accès (éolienne) | SNA07_P | Marécage (arbustif/arborescent) | MHP-373 | Photo-interprétation | Les Chenaux | Hors PRMHH | Empiètement temporaire | 0,048 | 476,594 |
| Parc éolien | Chemin d'accès (éolienne) | SNA04_P | Marécage arborescent | MHP-380 | Photo-interprétation | Les Chenaux | Hors PRMHH | Empiètement permanent | 0,016 | 163,334 |
| Parc éolien | Chemin d'accès (éolienne) | SNA04_P | Marécage arbustif | MHP-381 | Photo-interprétation | Les Chenaux | Hors PRMHH | Empiètement temporaire | 0,003 | 25,611 |
| Parc éolien | Chemin d'accès (éolienne) | SNA04_P | Marécage arbustif | MHP-381 | Photo-interprétation | Les Chenaux | Hors PRMHH | Empiètement permanent | 0,005 | 47,716 |
| Parc éolien | Chemin d'accès (éolienne) | SNA04_P | Marécage arborescent | MHP-382 | Photo-interprétation | Les Chenaux | Option de restauration | Empiètement temporaire | 0,004 | 43,539 |
| Parc éolien | Chemin d'accès (éolienne) | SNA04_P | Marécage arborescent | MHP-382 | Photo-interprétation | Les Chenaux | Option de restauration | Empiètement permanent | 0,006 | 58,049 |
| Parc éolien | Chemin d'accès (éolienne) | SNA04_P | Marécage arborescent | MHP-383 | Photo-interprétation | Les Chenaux | Option de restauration | Empiètement temporaire | 0,003 | 34,071 |
| Parc éolien | Chemin d'accès (éolienne) | SNA04_P | Marécage arborescent | MHP-383 | Photo-interprétation | Les Chenaux | Option de restauration | Empiètement permanent | 0,003 | 34,127 |
| Parc éolien | Chemin d'accès (éolienne) | SNA04_P | Marécage arborescent | MHP-384 | Photo-interprétation | Les Chenaux | Hors PRMHH | Empiètement temporaire | 0,010 | 96,804 |

| Volet du Projet | Composante associée | Nom de la composante | Classe du milieu humide | Numéro du milieu humide | Méthode de caractérisation | MRC | Priorisation selon le PRMHH | Type d'empiètement | Superficie (ha) | Superficie (m ²) |
|-----------------|---------------------------|----------------------|---------------------------------|-------------------------|----------------------------|-------------|-----------------------------|------------------------|-----------------|------------------------------|
| Parc éolien | Chemin d'accès (éolienne) | SNA04_P | Marécage arborescent | MHP-384 | Photo-interprétation | Les Chenaux | Hors PRMHH | Empiètement permanent | 0,030 | 298,298 |
| Parc éolien | Chemin d'accès (éolienne) | SNA04_P | Étang | MHP-385 | Photo-interprétation | Les Chenaux | Hors PRMHH | Empiètement permanent | 0,001 | 13,122 |
| Parc éolien | Chemin d'accès (éolienne) | SNA04_P | Étang | MHP-385 | Photo-interprétation | Les Chenaux | Hors PRMHH | Empiètement temporaire | 0,008 | 77,673 |
| Parc éolien | Chemin d'accès (éolienne) | SNA04_P | Marécage arborescent | MHP-386 | Photo-interprétation | Les Chenaux | Hors PRMHH | Empiètement temporaire | 0,010 | 102,123 |
| Parc éolien | Chemin d'accès (éolienne) | SNA04_P | Marécage arborescent | MHP-386 | Photo-interprétation | Les Chenaux | Hors PRMHH | Empiètement temporaire | 0,007 | 68,840 |
| Parc éolien | Chemin d'accès (éolienne) | SNA04_P | Marécage arborescent | MHP-386 | Photo-interprétation | Les Chenaux | Hors PRMHH | Empiètement permanent | 0,066 | 656,371 |
| Parc éolien | Chemin d'accès (éolienne) | SNA04_P | Marécage arborescent | MHP-387 | Photo-interprétation | Les Chenaux | Hors PRMHH | Empiètement temporaire | 0,003 | 31,286 |
| Parc éolien | Chemin d'accès (éolienne) | SNA04_P | Marécage arborescent | MHP-387 | Photo-interprétation | Les Chenaux | Hors PRMHH | Empiètement permanent | 0,021 | 211,668 |
| Parc éolien | Chemin d'accès (éolienne) | SNA04_P | Marécage arborescent | MHP-388 | Photo-interprétation | Les Chenaux | Hors PRMHH | Empiètement temporaire | 0,000 | 3,831 |
| Parc éolien | Chemin d'accès (éolienne) | SNA04_P | Marécage arborescent | MHP-388 | Photo-interprétation | Les Chenaux | Hors PRMHH | Empiètement temporaire | 0,030 | 298,028 |
| Parc éolien | Chemin d'accès (éolienne) | SNA04_P | Marécage arborescent | MHP-388 | Photo-interprétation | Les Chenaux | Hors PRMHH | Empiètement permanent | 0,143 | 1432,470 |
| Parc éolien | Chemin d'accès (éolienne) | SNA04_P | Marécage (arbustif/arborescent) | MHP-389 | Photo-interprétation | Les Chenaux | Hors PRMHH | Empiètement temporaire | 0,007 | 69,151 |
| Parc éolien | Chemin d'accès (éolienne) | SNA04_P | Marécage (arbustif/arborescent) | MHP-389 | Photo-interprétation | Les Chenaux | Hors PRMHH | Empiètement temporaire | 0,011 | 106,946 |
| Parc éolien | Chemin d'accès (éolienne) | SNA04_P | Marécage (arbustif/arborescent) | MHP-389 | Photo-interprétation | Les Chenaux | Hors PRMHH | Empiètement permanent | 0,053 | 530,085 |
| Parc éolien | Chemin d'accès (éolienne) | SST05_P | Marécage arborescent | MHP-398 | Photo-interprétation | Les Chenaux | Hors PRMHH | Empiètement permanent | 0,024 | 241,362 |
| Parc éolien | Chemin d'accès (éolienne) | SST05_P | Marécage arborescent | MHP-398 | Photo-interprétation | Les Chenaux | Hors PRMHH | Empiètement temporaire | 0,002 | 16,625 |
| Parc éolien | Chemin d'accès (éolienne) | SST05_P | Marécage arborescent | MHP-398 | Photo-interprétation | Les Chenaux | Hors PRMHH | Empiètement temporaire | 0,001 | 11,052 |
| Parc éolien | Chemin d'accès (éolienne) | SST13_P | Tourbière boisée | MHP-407 | Photo-interprétation | Les Chenaux | Hors PRMHH | Empiètement permanent | 0,020 | 203,666 |
| Parc éolien | Chemin d'accès (éolienne) | SST13_P | Tourbière boisée | MHP-407 | Photo-interprétation | Les Chenaux | Hors PRMHH | Empiètement temporaire | 0,005 | 45,076 |
| Parc éolien | Chemin d'accès (éolienne) | SST13_P | Tourbière boisée | MHP-407 | Photo-interprétation | Les Chenaux | Hors PRMHH | Empiètement temporaire | 0,008 | 78,429 |
| Parc éolien | Chemin d'accès (éolienne) | SST09_P | Tourbière boisée | MHP-413 | Photo-interprétation | Les Chenaux | Hors PRMHH | Empiètement permanent | 0,063 | 633,422 |
| Parc éolien | Chemin d'accès (éolienne) | SST09_P | Tourbière boisée | MHP-413 | Photo-interprétation | Les Chenaux | Hors PRMHH | Empiètement temporaire | 0,002 | 19,465 |

| Volet du Projet | Composante associée | Nom de la composante | Classe du milieu humide | Numéro du milieu humide | Méthode de caractérisation | MRC | Priorisation selon le PRMHH | Type d'empiètement | Superficie (ha) | Superficie (m ²) |
|-----------------|---------------------------|----------------------|-------------------------|-------------------------|----------------------------|-------------|-----------------------------|------------------------|-----------------|------------------------------|
| Parc éolien | Chemin d'accès (éolienne) | SST09_P | Tourbière boisée | MHP-413 | Photo-interprétation | Les Chenaux | Hors PRMHH | Empiètement temporaire | 0,009 | 92,387 |
| Parc éolien | Chemin d'accès (éolienne) | SPC10_P | Marécage arborescent | MHP-415 | Photo-interprétation | Les Chenaux | Hors PRMHH | Empiètement permanent | 0,032 | 315,956 |
| Parc éolien | Chemin d'accès (éolienne) | SPC10_P | Marécage arborescent | MHP-415 | Photo-interprétation | Les Chenaux | Hors PRMHH | Empiètement temporaire | 0,005 | 54,596 |
| Parc éolien | Chemin d'accès (éolienne) | SPC10_P | Marécage arborescent | MHP-415 | Photo-interprétation | Les Chenaux | Hors PRMHH | Empiètement temporaire | 0,003 | 30,307 |
| Parc éolien | Chemin d'accès (éolienne) | SPC10_P | Marécage arborescent | MHP-418 | Photo-interprétation | Les Chenaux | Hors PRMHH | Empiètement permanent | 0,025 | 251,295 |
| Parc éolien | Chemin d'accès (éolienne) | SPC10_P | Marécage arborescent | MHP-418 | Photo-interprétation | Les Chenaux | Hors PRMHH | Empiètement temporaire | 0,004 | 42,212 |
| Parc éolien | Chemin d'accès (éolienne) | SPC10_P | Marécage arborescent | MHP-418 | Photo-interprétation | Les Chenaux | Hors PRMHH | Empiètement temporaire | 0,005 | 48,300 |
| Parc éolien | Chemin d'accès (éolienne) | SPC10_P | Marécage arborescent | MHP-419 | Photo-interprétation | Les Chenaux | Hors PRMHH | Empiètement permanent | 0,005 | 45,870 |
| Parc éolien | Chemin d'accès (éolienne) | SPC10_P | Marécage arborescent | MHP-419 | Photo-interprétation | Les Chenaux | Hors PRMHH | Empiètement temporaire | 0,002 | 24,060 |
| Parc éolien | Chemin d'accès (éolienne) | SST10_P | Marécage arborescent | MHP-422 | Photo-interprétation | Les Chenaux | Hors PRMHH | Empiètement temporaire | 0,011 | 114,662 |
| Parc éolien | Chemin d'accès (éolienne) | SST10_P | Marécage arborescent | MHP-422 | Photo-interprétation | Les Chenaux | Hors PRMHH | Empiètement permanent | 0,062 | 624,793 |
| Parc éolien | Chemin d'accès (éolienne) | SST10_P | Marécage arborescent | MHP-422 | Photo-interprétation | Les Chenaux | Hors PRMHH | Empiètement temporaire | 0,009 | 93,606 |
| Parc éolien | Chemin d'accès (éolienne) | SST10_P | Marécage arborescent | MHP-423 | Photo-interprétation | Les Chenaux | Hors PRMHH | Empiètement temporaire | 0,003 | 30,133 |
| Parc éolien | Chemin d'accès (éolienne) | SST10_P | Marécage arborescent | MHP-423 | Photo-interprétation | Les Chenaux | Hors PRMHH | Empiètement permanent | 0,037 | 370,226 |
| Parc éolien | Chemin d'accès (éolienne) | SST10_P | Marécage arborescent | MHP-423 | Photo-interprétation | Les Chenaux | Hors PRMHH | Empiètement temporaire | 0,003 | 28,648 |
| Parc éolien | Chemin d'accès (éolienne) | SST10_P | Marécage arborescent | MHP-424 | Photo-interprétation | Les Chenaux | Hors PRMHH | Empiètement temporaire | 0,001 | 14,455 |
| Parc éolien | Chemin d'accès (éolienne) | SST10_P | Marécage arborescent | MHP-424 | Photo-interprétation | Les Chenaux | Hors PRMHH | Empiètement permanent | 0,017 | 171,206 |
| Parc éolien | Chemin d'accès (éolienne) | SST10_P | Marécage arborescent | MHP-424 | Photo-interprétation | Les Chenaux | Hors PRMHH | Empiètement temporaire | 0,003 | 26,589 |
| Parc éolien | Chemin d'accès (éolienne) | SST10_P | Marécage arborescent | MHP-425 | Photo-interprétation | Les Chenaux | Hors PRMHH | Empiètement temporaire | 0,002 | 17,387 |
| Parc éolien | Chemin d'accès (éolienne) | SST10_P | Marécage arborescent | MHP-425 | Photo-interprétation | Les Chenaux | Hors PRMHH | Empiètement permanent | 0,015 | 145,972 |
| Parc éolien | Chemin d'accès (éolienne) | SST10_P | Marécage arborescent | MHP-425 | Photo-interprétation | Les Chenaux | Hors PRMHH | Empiètement temporaire | 0,001 | 12,131 |
| Parc éolien | Chemin d'accès (éolienne) | SST17_P | Marécage arborescent | MHP-430 | Photo-interprétation | Les Chenaux | Hors PRMHH | Empiètement permanent | 0,071 | 708,275 |

| Volet du Projet | Composante associée | Nom de la composante | Classe du milieu humide | Numéro du milieu humide | Méthode de caractérisation | MRC | Priorisation selon le PRMHH | Type d'empiètement | Superficie (ha) | Superficie (m ²) |
|-----------------|---------------------------|----------------------|-------------------------|-------------------------|----------------------------|-------------|-----------------------------|------------------------|-----------------|------------------------------|
| Parc éolien | Chemin d'accès (éolienne) | SST17_P | Marécage arborescent | MHP-430 | Photo-interprétation | Les Chenaux | Hors PRMHH | Empiètement temporaire | 0,009 | 92,047 |
| Parc éolien | Chemin d'accès (éolienne) | SST17_P | Marécage arborescent | MHP-430 | Photo-interprétation | Les Chenaux | Hors PRMHH | Empiètement temporaire | 0,010 | 99,441 |
| Parc éolien | Chemin d'accès (éolienne) | SST17_P | Marécage arborescent | MHP-431 | Photo-interprétation | Les Chenaux | Hors PRMHH | Empiètement permanent | 0,001 | 10,624 |
| Parc éolien | Chemin d'accès (éolienne) | SST17_P | Marécage arborescent | MHP-431 | Photo-interprétation | Les Chenaux | Hors PRMHH | Empiètement temporaire | 0,004 | 40,759 |
| Parc éolien | Chemin d'accès (éolienne) | SST17_P | Marécage arborescent | MHP-432 | Photo-interprétation | Les Chenaux | Hors PRMHH | Empiètement temporaire | 0,000 | 0,809 |
| Parc éolien | Chemin d'accès (éolienne) | SST17_P | Marécage arborescent | MHP-433 | Photo-interprétation | Les Chenaux | Hors PRMHH | Empiètement permanent | 0,006 | 63,777 |
| Parc éolien | Chemin d'accès (éolienne) | SST17_P | Marécage arborescent | MHP-433 | Photo-interprétation | Les Chenaux | Hors PRMHH | Empiètement temporaire | 0,003 | 28,215 |
| Parc éolien | Chemin d'accès (éolienne) | SST17_P | Marécage arborescent | MHP-434 | Photo-interprétation | Les Chenaux | Hors PRMHH | Empiètement permanent | 0,053 | 530,319 |
| Parc éolien | Chemin d'accès (éolienne) | SST17_P | Marécage arborescent | MHP-434 | Photo-interprétation | Les Chenaux | Hors PRMHH | Empiètement temporaire | 0,009 | 85,683 |
| Parc éolien | Chemin d'accès (éolienne) | SST17_P | Marécage arborescent | MHP-434 | Photo-interprétation | Les Chenaux | Hors PRMHH | Empiètement temporaire | 0,006 | 60,097 |
| Parc éolien | Chemin d'accès (éolienne) | SPC09_P | Marécage arborescent | MHP-443 | Photo-interprétation | Les Chenaux | Hors PRMHH | Empiètement permanent | 0,171 | 1710,296 |
| Parc éolien | Chemin d'accès (éolienne) | SPC09_P | Marécage arborescent | MHP-443 | Photo-interprétation | Les Chenaux | Hors PRMHH | Empiètement temporaire | 0,017 | 173,463 |
| Parc éolien | Chemin d'accès (éolienne) | SPC09_P | Marécage arborescent | MHP-443 | Photo-interprétation | Les Chenaux | Hors PRMHH | Empiètement temporaire | 0,021 | 213,218 |
| Parc éolien | Chemin d'accès (éolienne) | SPC09_P | Marécage arborescent | MHP-444 | Photo-interprétation | Les Chenaux | Hors PRMHH | Empiètement permanent | 0,173 | 1727,643 |
| Parc éolien | Chemin d'accès (éolienne) | SPC09_P | Marécage arborescent | MHP-444 | Photo-interprétation | Les Chenaux | Hors PRMHH | Empiètement temporaire | 0,006 | 55,627 |
| Parc éolien | Chemin d'accès (éolienne) | SPC09_P | Marécage arborescent | MHP-444 | Photo-interprétation | Les Chenaux | Hors PRMHH | Empiètement temporaire | 0,032 | 322,193 |
| Parc éolien | Chemin d'accès (éolienne) | SPC09_P | Marécage arborescent | MHP-445 | Photo-interprétation | Les Chenaux | Hors PRMHH | Empiètement permanent | 0,002 | 23,158 |
| Parc éolien | Chemin d'accès (éolienne) | SPC09_P | Marécage arborescent | MHP-445 | Photo-interprétation | Les Chenaux | Hors PRMHH | Empiètement temporaire | 0,002 | 20,641 |
| Parc éolien | Chemin d'accès (éolienne) | SPC09_P | Marécage arborescent | MHP-446 | Photo-interprétation | Les Chenaux | Hors PRMHH | Empiètement permanent | 0,026 | 263,456 |
| Parc éolien | Chemin d'accès (éolienne) | SPC09_P | Marécage arborescent | MHP-446 | Photo-interprétation | Les Chenaux | Hors PRMHH | Empiètement temporaire | 0,004 | 41,580 |
| Parc éolien | Chemin d'accès (éolienne) | SPC09_P | Marécage arborescent | MHP-446 | Photo-interprétation | Les Chenaux | Hors PRMHH | Empiètement temporaire | 0,005 | 47,226 |
| Parc éolien | Chemin d'accès (éolienne) | SPC09_P | Marécage arborescent | MHP-447 | Photo-interprétation | Les Chenaux | Hors PRMHH | Empiètement permanent | 0,095 | 946,868 |

| Volet du Projet | Composante associée | Nom de la composante | Classe du milieu humide | Numéro du milieu humide | Méthode de caractérisation | MRC | Priorisation selon le PRMHH | Type d'empiètement | Superficie (ha) | Superficie (m ²) |
|------------------------|---|----------------------|----------------------------------|-------------------------|----------------------------|-------------|-----------------------------|---|-----------------|------------------------------|
| Parc éolien | Chemin d'accès (éolienne) | SPC09_P | Marécage arborescent | MHP-447 | Photo-interprétation | Les Chenaux | Hors PRMHH | Empiètement temporaire | 0,011 | 106,410 |
| Parc éolien | Chemin d'accès (éolienne) | SPC09_P | Marécage arborescent | MHP-447 | Photo-interprétation | Les Chenaux | Hors PRMHH | Empiètement temporaire | 0,010 | 99,209 |
| Parc éolien | Chemin d'accès (éolienne) | SPC09_P | Marécage arborescent | MHP-448 | Photo-interprétation | Les Chenaux | Hors PRMHH | Empiètement temporaire | 0,000 | 4,744 |
| Parc éolien | Chemin d'accès (éolienne) | SPC09_P | Marécage arborescent | MHP-449 | Photo-interprétation | Les Chenaux | Hors PRMHH | Empiètement permanent | 0,026 | 260,948 |
| Parc éolien | Chemin d'accès (éolienne) | SPC09_P | Marécage arborescent | MHP-449 | Photo-interprétation | Les Chenaux | Hors PRMHH | Empiètement temporaire | 0,002 | 23,072 |
| Parc éolien | Chemin d'accès (éolienne) | SPC09_P | Marécage arborescent | MHP-449 | Photo-interprétation | Les Chenaux | Hors PRMHH | Empiètement temporaire | 0,001 | 13,365 |
| Ligne et postes | Chemin d'accès (poste de transformation) | Poste Nord | Marécage arborescent | MH-900 | Délimitation au terrain | Mékinac | Hors PRMHH | Empiètement permanent | 0,030 | 304,734 |
| Ligne et postes | Chemin d'accès (poste de transformation) | Poste Nord | Marécage (arbusitif/arborescent) | MHP-216 | Photo-interprétation | Mékinac | Hors PRMHH | Empiètement permanent | 0,014 | 136,423 |
| Prise d'eau et conduit | Conduites d'eau (approvisionnement et émissaire) et prise d'eau | Aire de travail | Marécage arbustif | PE-MH1a | Délimitation au terrain | Shawinigan | Hors PRMHH | Empiètement temporaire | 0,003 | 27,017 |
| Prise d'eau et conduit | Conduites d'eau (approvisionnement et émissaire) et prise d'eau | Chemin d'accès | Marais | PE-MH1b | Délimitation au terrain | Shawinigan | Hors PRMHH | Empiètement permanent | 0,000 | 0,516 |
| Prise d'eau et conduit | Conduites d'eau (approvisionnement et émissaire) et prise d'eau | Aire de travail | Marais | PE-MH1b | Délimitation au terrain | Shawinigan | Hors PRMHH | Empiètement temporaire | 0,001 | 14,522 |
| Prise d'eau et conduit | Conduites d'eau (approvisionnement et émissaire) et prise d'eau | Aire de travail | Marais | PE-MH1b | Délimitation au terrain | Shawinigan | Hors PRMHH | Empiètement temporaire | 0,000 | 0,568 |
| Prise d'eau et conduit | Conduites d'eau (approvisionnement et émissaire) et prise d'eau | Aire de travail | Tourbière boisée | S02-MH1c | Délimitation au terrain | Shawinigan | Utilisation durable | Modification permanente potentielle (contrôle de la végétation au besoin) | 0,135 | 1351,509 |
| Prise d'eau et conduit | Conduites d'eau (approvisionnement et émissaire) et prise d'eau | Aire de travail | Tourbière boisée | S02-MH1c | Délimitation au terrain | Shawinigan | Utilisation durable | Empiètement temporaire | 0,056 | 559,658 |

| Volet du Projet | Composante associée | Nom de la composante | Classe du milieu humide | Numéro du milieu humide | Méthode de caractérisation | MRC | Priorisation selon le PRMHH | Type d'empiètement | Superficie (ha) | Superficie (m ²) |
|------------------------|---|----------------------|---------------------------------|-------------------------|----------------------------|------------|-----------------------------|---|-----------------|------------------------------|
| Prise d'eau et conduit | Conduites d'eau (approvisionnement et émissaire) et prise d'eau | Aire de travail | Tourbière boisée | S02-MH1c | Délimitation au terrain | Shawinigan | Utilisation durable | Empiètement temporaire | 0,141 | 1409,953 |
| Prise d'eau et conduit | Conduites d'eau (approvisionnement et émissaire) et prise d'eau | Aire de travail | Tourbière boisée | S02-MH1i | Délimitation au terrain | Shawinigan | Utilisation durable | Modification permanente potentielle (contrôle de la végétation au besoin) | 0,263 | 2633,362 |
| Prise d'eau et conduit | Conduites d'eau (approvisionnement et émissaire) et prise d'eau | Aire de travail | Tourbière boisée | S02-MH1i | Délimitation au terrain | Shawinigan | Utilisation durable | Empiètement temporaire | 0,100 | 1002,659 |
| Prise d'eau et conduit | Conduites d'eau (approvisionnement et émissaire) et prise d'eau | Aire de travail | Tourbière boisée | S02-MH1i | Délimitation au terrain | Shawinigan | Utilisation durable | Empiètement temporaire | 0,196 | 1959,340 |
| Prise d'eau et conduit | Conduites d'eau (approvisionnement et émissaire) et prise d'eau | Aire de travail | Marécage arborescent | S09-MH12f | Délimitation au terrain | Shawinigan | Hors PRMHH | Empiètement temporaire | 0,001 | 5,616 |
| Prise d'eau et conduit | Conduites d'eau (approvisionnement et émissaire) et prise d'eau | Aire de travail | Marécage arborescent | S09-MH19 | Délimitation au terrain | Shawinigan | Hors PRMHH | Empiètement temporaire | 0,005 | 53,707 |
| Prise d'eau et conduit | Conduites d'eau (approvisionnement et émissaire) et prise d'eau | Aire de travail | Marécage arborescent | S09-MH19 | Délimitation au terrain | Shawinigan | Hors PRMHH | Modification permanente potentielle (contrôle de la végétation au besoin) | 0,000 | 1,055 |
| Prise d'eau et conduit | Conduites d'eau (approvisionnement et émissaire) et prise d'eau | Canal dissipateur | Marécage (arbustif/arborescent) | MHP-873 | Base de données existante | Shawinigan | Utilisation durable | Empiètement permanent | 0,007 | 66,702 |
| Prise d'eau et conduit | Conduites d'eau (approvisionnement et émissaire) et prise d'eau | Aire de travail | Marécage (arbustif/arborescent) | MHP-873 | Base de données existante | Shawinigan | Utilisation durable | Empiètement temporaire | 0,019 | 191,090 |
| Prise d'eau et conduit | Conduites d'eau (approvisionnement et émissaire) et prise d'eau | Aire de travail | Marécage arborescent | MH-1 | Délimitation au terrain | Shawinigan | Hors PRMHH | Empiètement temporaire | 0,029 | 288,223 |
| Prise d'eau et conduit | Conduites d'eau (approvisionnement et émissaire) et prise d'eau | Aire de travail | Marécage arborescent | MH-1 | Délimitation au terrain | Shawinigan | Hors PRMHH | Modification permanente potentielle (contrôle de la végétation au besoin) | 0,052 | 524,530 |

| Volet du Projet | Composante associée | Nom de la composante | Classe du milieu humide | Numéro du milieu humide | Méthode de caractérisation | MRC | Priorisation selon le PRMHH | Type d'empiètement | Superficie (ha) | Superficie (m ²) |
|------------------------|---|----------------------|-------------------------------|-------------------------|----------------------------|-------------|-----------------------------|---|-----------------|------------------------------|
| Prise d'eau et conduit | Conduites d'eau (approvisionnement et émissaire) et prise d'eau | Aire de travail | Marécage arborescent | MH-1 | Délimitation au terrain | Shawinigan | Hors PRMHH | Empiètement temporaire | 0,052 | 524,220 |
| Prise d'eau et conduit | Conduites d'eau (approvisionnement et émissaire) et prise d'eau | Ponceau | Marécage arbustif | MH-647 | Délimitation au terrain | Shawinigan | Utilisation durable | Empiètement permanent | 0,002 | 16,638 |
| Prise d'eau et conduit | Conduites d'eau (approvisionnement et émissaire) et prise d'eau | Aire de travail | Marécage arbustif | MH-647 | Délimitation au terrain | Shawinigan | Utilisation durable | Empiètement temporaire | 0,004 | 44,500 |
| Prise d'eau et conduit | Conduites d'eau (approvisionnement et émissaire) et prise d'eau | Ponceau | Marécage arbustif | MH-647 | Délimitation au terrain | Shawinigan | Utilisation durable | Empiètement permanent | 0,001 | 7,517 |
| Prise d'eau et conduit | Conduites d'eau (approvisionnement et émissaire) et prise d'eau | Aire de travail | Marécage arbustif | MH-647 | Délimitation au terrain | Shawinigan | Utilisation durable | Modification permanente potentielle (contrôle de la végétation au besoin) | 0,001 | 13,176 |
| Prise d'eau et conduit | Conduites d'eau (approvisionnement et émissaire) et prise d'eau | Aire de travail | Marécage arbustif | MH-647 | Délimitation au terrain | Shawinigan | Utilisation durable | Modification permanente potentielle (contrôle de la végétation au besoin) | 0,002 | 17,753 |
| Prise d'eau et conduit | Conduites d'eau (approvisionnement et émissaire) et prise d'eau | Ponceau | Marécage arbustif | MH-647 | Délimitation au terrain | Shawinigan | Utilisation durable | Empiètement permanent | 0,001 | 9,383 |
| Prise d'eau et conduit | Conduites d'eau (approvisionnement et émissaire) et prise d'eau | Aire de travail | Marécage arbustif | MH-647 | Délimitation au terrain | Shawinigan | Utilisation durable | Empiètement temporaire | 0,001 | 7,290 |
| Prise d'eau et conduit | Conduites d'eau (approvisionnement et émissaire) et prise d'eau | Chemin d'accès | Marécage arbustif | MHP-453 | Photo-interprétation | Shawinigan | Hors PRMHH | Empiètement permanent | 0,017 | 168,925 |
| Prise d'eau et conduit | Conduites d'eau (approvisionnement et émissaire) et prise d'eau | Aire de travail | Marécage arbustif | MHP-453 | Photo-interprétation | Shawinigan | Hors PRMHH | Empiètement temporaire | 0,020 | 201,312 |
| Parc éolien | Éolienne | SMA02_P | Marécage arborescent | E-MH2 | Délimitation au terrain | Les Chenaux | Hors PRMHH | Empiètement permanent | 0,226 | 2261,067 |
| Parc éolien | Éolienne | SVE06_P | Marécage arborescent | E-MH29 | Délimitation au terrain | Mékinac | Hors PRMHH | Modification permanente potentielle (contrôle de la végétation au besoin) | 0,008 | 82,771 |
| Parc éolien | Éolienne | SAD06_P | Tourbière ouverte ombrotrophe | E-MH91 | Délimitation au terrain | Mékinac | Hors PRMHH | Modification permanente potentielle (contrôle de la végétation au besoin) | 0,000 | 2,088 |

| Volet du Projet | Composante associée | Nom de la composante | Classe du milieu humide | Numéro du milieu humide | Méthode de caractérisation | MRC | Priorisation selon le PRMHH | Type d'empiètement | Superficie (ha) | Superficie (m ²) |
|-----------------|---------------------|----------------------|---------------------------------|-------------------------|----------------------------|-------------|-----------------------------|---|-----------------|------------------------------|
| Parc éolien | Éolienne | SAD30_R | Marécage arborescent | E-MH113 | Délimitation au terrain | Mékinac | Hors PRMHH | Modification permanente potentielle (contrôle de la végétation au besoin) | 0,046 | 462,754 |
| Parc éolien | Éolienne | SAD30_R | Marécage arborescent | E-MH116 | Délimitation au terrain | Mékinac | Hors PRMHH | Modification permanente potentielle (contrôle de la végétation au besoin) | 0,002 | 22,362 |
| Parc éolien | Éolienne | SAD56_P | Marécage arborescent | E-MH230 | Délimitation au terrain | Mékinac | Hors PRMHH | Modification permanente potentielle (contrôle de la végétation au besoin) | 0,001 | 7,526 |
| Parc éolien | Éolienne | SAD56_P | Marécage arborescent | E-MH230 | Délimitation au terrain | Mékinac | Hors PRMHH | Empiètement permanent | 0,016 | 162,053 |
| Parc éolien | Éolienne | SVE03_R | Marais | E-MH278 | Délimitation au terrain | Mékinac | Hors PRMHH | Modification permanente potentielle (contrôle de la végétation au besoin) | 0,002 | 17,945 |
| Parc éolien | Éolienne | SMA02_P | Marécage arborescent | MHP-8 | Photo-interprétation | Les Chenaux | Hors PRMHH | Modification permanente potentielle (contrôle de la végétation au besoin) | 0,002 | 21,561 |
| Parc éolien | Éolienne | SMA02_P | Marécage arborescent | MHP-8 | Photo-interprétation | Les Chenaux | Hors PRMHH | Empiètement permanent | 0,021 | 213,928 |
| Parc éolien | Éolienne | SVE08_P | Tourbière boisée | MHP-519 | Base de données existante | Mékinac | Hors PRMHH | Empiètement permanent | 0,006 | 55,603 |
| Parc éolien | Éolienne | SVE08_P | Tourbière boisée | MHP-520 | Base de données existante | Mékinac | Hors PRMHH | Empiètement permanent | 0,001 | 14,647 |
| Parc éolien | Éolienne | SAD56_P | Marécage arborescent | E-MH230 | Délimitation au terrain | Mékinac | Hors PRMHH | Empiètement permanent | 0,000 | 0,449 |
| Parc éolien | Éolienne | GPI04_P | Tourbière ouverte minérotrophe | E-MH243 | Délimitation au terrain | Mékinac | Option de protection | Empiètement permanent | 0,002 | 23,409 |
| Parc éolien | Éolienne | GPI08_P | Tourbière boisée | E-MH261 | Délimitation au terrain | Mékinac | Hors PRMHH | Empiètement permanent | 0,000 | 1,499 |
| Parc éolien | Éolienne | GPI08_P | Tourbière boisée | E-MH271 | Délimitation au terrain | Mékinac | Hors PRMHH | Empiètement permanent | 0,000 | 1,111 |
| Parc éolien | Éolienne | SAD43_R | Tourbière boisée | MHP-460 | Base de données existante | Mékinac | Option de protection | Empiètement permanent | 0,000 | 0,012 |
| Parc éolien | Éolienne | SAD10_P | Marécage (arbustif/arborescent) | MHP-630 | Base de données existante | Mékinac | Autre | Modification permanente potentielle (contrôle de la végétation au besoin) | 0,000 | 0,000 |
| Parc éolien | Éolienne | SAD02_P | Marécage (arbustif/arborescent) | MHP-632 | Base de données existante | Mékinac | Hors PRMHH | Modification permanente potentielle (contrôle de la végétation au besoin) | 0,000 | 0,796 |
| Parc éolien | Éolienne | GPI02_P | Tourbière boisée | MH-848 | Délimitation au terrain | Mékinac | Option de protection | Empiètement permanent | 0,005 | 48,446 |
| Parc éolien | Éolienne | GPI11_P | Tourbière boisée | MH-875 | Délimitation au terrain | Mékinac | Hors PRMHH | Empiètement permanent | 0,041 | 414,867 |
| Parc éolien | Éolienne | GPI11_P | Tourbière boisée | MH-876 | Délimitation au terrain | Mékinac | Hors PRMHH | Modification permanente potentielle (contrôle de la végétation au besoin) | 0,000 | 0,460 |
| Parc éolien | Éolienne | GPI11_P | Tourbière boisée | MH-876 | Délimitation au terrain | Mékinac | Hors PRMHH | Empiètement permanent | 0,064 | 639,032 |
| Parc éolien | Éolienne | GPI03_P | Tourbière boisée | MH-857 | Délimitation au terrain | Mékinac | Hors PRMHH | Empiètement permanent | 0,009 | 93,840 |
| Parc éolien | Éolienne | GPI08_P | Marécage arborescent | MH-864 | Délimitation au terrain | Mékinac | Hors PRMHH | Empiètement permanent | 0,004 | 39,850 |
| Parc éolien | Éolienne | GPI03_P | Tourbière boisée | MH-856 | Délimitation au terrain | Mékinac | Hors PRMHH | Modification permanente potentielle (contrôle de la végétation au besoin) | 0,003 | 33,465 |
| Parc éolien | Éolienne | GPI03_P | Tourbière boisée | MH-856 | Délimitation au terrain | Mékinac | Hors PRMHH | Empiètement permanent | 0,012 | 119,702 |
| Parc éolien | Éolienne | GPI04_P | Tourbière boisée | MH-858 | Délimitation au terrain | Mékinac | Hors PRMHH | Empiètement permanent | 0,008 | 78,939 |
| Parc éolien | Éolienne | GPI08_P | Tourbière boisée | MH-863 | Délimitation au terrain | Mékinac | Hors PRMHH | Empiètement permanent | 0,110 | 1095,072 |
| Parc éolien | Éolienne | GPI08_P | Marais | MH-865 | Délimitation au terrain | Mékinac | Hors PRMHH | Empiètement permanent | 0,005 | 45,897 |
| Parc éolien | Éolienne | GPI01_P | Marécage arborescent | MH-845 | Délimitation au terrain | Mékinac | Hors PRMHH | Modification permanente potentielle (contrôle de la végétation au besoin) | 0,059 | 586,608 |
| Parc éolien | Éolienne | GPI01_P | Marécage arborescent | MH-845 | Délimitation au terrain | Mékinac | Hors PRMHH | Empiètement permanent | 0,066 | 656,708 |
| Parc éolien | Éolienne | GPI01_P | Marécage arbustif | MH-846 | Délimitation au terrain | Mékinac | Hors PRMHH | Empiètement permanent | 0,013 | 134,027 |
| Parc éolien | Éolienne | STI07_R | Marécage (arbustif/arborescent) | MHP-58 | Photo-interprétation | Mékinac | Hors PRMHH | Empiètement permanent | 0,063 | 629,099 |
| Parc éolien | Éolienne | STI08_R | Marécage (arbustif/arborescent) | MHP-59 | Photo-interprétation | Mékinac | Hors PRMHH | Empiètement permanent | 0,029 | 291,074 |

| Volet du Projet | Composante associée | Nom de la composante | Classe du milieu humide | Numéro du milieu humide | Méthode de caractérisation | MRC | Priorisation selon le PRMHH | Type d'empiètement | Superficie (ha) | Superficie (m ²) |
|-----------------|---------------------|----------------------|---------------------------------|-------------------------|----------------------------|---------|-----------------------------|---|-----------------|------------------------------|
| Parc éolien | Éolienne | STI08_R | Marécage (arbustif/arborescent) | MHP-60 | Photo-interprétation | Mékinac | Hors PRMHH | Empiètement permanent | 0,055 | 553,794 |
| Parc éolien | Éolienne | STI08_R | Marécage (arbustif/arborescent) | MHP-62 | Photo-interprétation | Mékinac | Hors PRMHH | Empiètement permanent | 0,130 | 1301,383 |
| Parc éolien | Éolienne | GPI01_P | Tourbière boisée | MHP-68 | Photo-interprétation | Mékinac | Hors PRMHH | Modification permanente potentielle (contrôle de la végétation au besoin) | 0,028 | 279,580 |
| Parc éolien | Éolienne | GPI07_P | Marécage (arbustif/arborescent) | MHP-70 | Photo-interprétation | Mékinac | Hors PRMHH | Modification permanente potentielle (contrôle de la végétation au besoin) | 0,006 | 56,839 |
| Parc éolien | Éolienne | GPI07_P | Marécage (arbustif/arborescent) | MHP-71 | Photo-interprétation | Mékinac | Hors PRMHH | Modification permanente potentielle (contrôle de la végétation au besoin) | 0,005 | 52,693 |
| Parc éolien | Éolienne | GPI08_P | Marécage (arbustif/arborescent) | MHP-72 | Photo-interprétation | Mékinac | Hors PRMHH | Modification permanente potentielle (contrôle de la végétation au besoin) | 0,009 | 90,947 |
| Parc éolien | Éolienne | GPI08_P | Marécage (arbustif/arborescent) | MHP-73 | Photo-interprétation | Mékinac | Hors PRMHH | Modification permanente potentielle (contrôle de la végétation au besoin) | 0,009 | 87,715 |
| Parc éolien | Éolienne | GPI10_P | Marécage (arbustif/arborescent) | MHP-74 | Photo-interprétation | Mékinac | Hors PRMHH | Modification permanente potentielle (contrôle de la végétation au besoin) | 0,021 | 205,514 |
| Parc éolien | Éolienne | STI08_R | Marécage (arbustif/arborescent) | MHP-76 | Photo-interprétation | Mékinac | Hors PRMHH | Modification permanente potentielle (contrôle de la végétation au besoin) | 0,075 | 750,080 |
| Parc éolien | Éolienne | STI08_R | Marécage (arbustif/arborescent) | MHP-76 | Photo-interprétation | Mékinac | Hors PRMHH | Empiètement permanent | 0,001 | 13,178 |
| Parc éolien | Éolienne | STI08_R | Marécage (arbustif/arborescent) | MHP-77 | Photo-interprétation | Mékinac | Hors PRMHH | Modification permanente potentielle (contrôle de la végétation au besoin) | 0,015 | 145,868 |
| Parc éolien | Éolienne | STI08_R | Marécage (arbustif/arborescent) | MHP-77 | Photo-interprétation | Mékinac | Hors PRMHH | Empiètement permanent | 0,023 | 233,409 |
| Parc éolien | Éolienne | STH08_RD | Marécage (arbustif/arborescent) | MHP-79 | Photo-interprétation | Mékinac | Hors PRMHH | Modification permanente potentielle (contrôle de la végétation au besoin) | 0,014 | 136,333 |
| Parc éolien | Éolienne | STH08_RD | Marécage (arbustif/arborescent) | MHP-79 | Photo-interprétation | Mékinac | Hors PRMHH | Empiètement permanent | 0,011 | 106,540 |
| Parc éolien | Éolienne | SAD43_R | Marécage arborescent | MHP-88 | Photo-interprétation | Mékinac | Option de protection | Modification permanente potentielle (contrôle de la végétation au besoin) | 0,018 | 175,518 |
| Parc éolien | Éolienne | SAD56_P | Marécage arborescent | MHP-96 | Photo-interprétation | Mékinac | Hors PRMHH | Modification permanente potentielle (contrôle de la végétation au besoin) | 0,051 | 512,151 |
| Parc éolien | Éolienne | SAD56_P | Marécage arborescent | MHP-96 | Photo-interprétation | Mékinac | Hors PRMHH | Empiètement permanent | 0,059 | 594,994 |
| Parc éolien | Éolienne | SAD56_P | Marécage (arbustif/arborescent) | MHP-97 | Photo-interprétation | Mékinac | Autre | Empiètement permanent | 0,137 | 1374,193 |
| Parc éolien | Éolienne | SAD55_P | Marécage (arbustif/arborescent) | MHP-98 | Photo-interprétation | Mékinac | Autre | Empiètement permanent | 0,000 | 3,807 |
| Parc éolien | Éolienne | SAD55_P | Marécage (arbustif/arborescent) | MHP-99 | Photo-interprétation | Mékinac | Autre | Empiètement permanent | 0,263 | 2627,638 |
| Parc éolien | Éolienne | SAD32_PD | Tourbière boisée | MHP-100 | Photo-interprétation | Mékinac | Potentiel de développement | Modification permanente potentielle (contrôle de la végétation au besoin) | 0,018 | 180,238 |
| Parc éolien | Éolienne | SAD32_PD | Marécage (arbustif/arborescent) | MHP-101 | Photo-interprétation | Mékinac | Hors PRMHH | Empiètement permanent | 0,009 | 93,271 |
| Parc éolien | Éolienne | SAD32_PD | Marécage (arbustif/arborescent) | MHP-102 | Photo-interprétation | Mékinac | Hors PRMHH | Empiètement permanent | 0,185 | 1854,150 |

| Volet du Projet | Composante associée | Nom de la composante | Classe du milieu humide | Numéro du milieu humide | Méthode de caractérisation | MRC | Priorisation selon le PRMHH | Type d'empiètement | Superficie (ha) | Superficie (m ²) |
|-----------------|---------------------|----------------------|---------------------------------|-------------------------|----------------------------|-------------|-----------------------------|---|-----------------|------------------------------|
| Parc éolien | Éolienne | SAD32_PD | Marécage (arbustif/arborescent) | MHP-103 | Photo-interprétation | Mékinac | Hors PRMHH | Empiètement permanent | 0,347 | 3467,582 |
| Parc éolien | Éolienne | SVE04_PD | Marécage (arbustif/arborescent) | MHP-112 | Photo-interprétation | Mékinac | Hors PRMHH | Modification permanente potentielle (contrôle de la végétation au besoin) | 0,058 | 584,315 |
| Parc éolien | Éolienne | SVE04_PD | Marécage (arbustif/arborescent) | MHP-112 | Photo-interprétation | Mékinac | Hors PRMHH | Empiètement permanent | 0,027 | 271,887 |
| Parc éolien | Éolienne | SVE04_PD | Marécage (arbustif/arborescent) | MHP-113 | Photo-interprétation | Mékinac | Hors PRMHH | Modification permanente potentielle (contrôle de la végétation au besoin) | 0,123 | 1234,200 |
| Parc éolien | Éolienne | SVE04_PD | Marécage (arbustif/arborescent) | MHP-113 | Photo-interprétation | Mékinac | Hors PRMHH | Empiètement permanent | 0,024 | 238,727 |
| Parc éolien | Éolienne | SVE04_PD | Marécage (arbustif/arborescent) | MHP-115 | Photo-interprétation | Mékinac | Hors PRMHH | Empiètement permanent | 0,388 | 3878,446 |
| Parc éolien | Éolienne | SVE15_P | Tourbière boisée | MHP-133 | Photo-interprétation | Mékinac | Hors PRMHH | Empiètement permanent | 0,002 | 21,883 |
| Parc éolien | Éolienne | SAD10_P | Marécage (arbustif/arborescent) | MHP-135 | Photo-interprétation | Mékinac | Autre | Modification permanente potentielle (contrôle de la végétation au besoin) | 0,000 | 0,160 |
| Parc éolien | Éolienne | SVE06_P | Marécage arborescent | MHP-137 | Photo-interprétation | Mékinac | Hors PRMHH | Modification permanente potentielle (contrôle de la végétation au besoin) | 0,006 | 61,702 |
| Parc éolien | Éolienne | SVE09_P | Marécage arbustif | MHP-138 | Photo-interprétation | Mékinac | Hors PRMHH | Modification permanente potentielle (contrôle de la végétation au besoin) | 0,038 | 384,362 |
| Parc éolien | Éolienne | SVE09_P | Marécage arbustif | MHP-139 | Photo-interprétation | Mékinac | Hors PRMHH | Modification permanente potentielle (contrôle de la végétation au besoin) | 0,004 | 36,716 |
| Parc éolien | Éolienne | SVE09_P | Marécage arbustif | MHP-139 | Photo-interprétation | Mékinac | Hors PRMHH | Empiètement permanent | 0,000 | 1,989 |
| Parc éolien | Éolienne | SPC03_P | Tourbière boisée | MHP-149 | Photo-interprétation | Les Chenaux | Hors PRMHH | Empiètement permanent | 0,027 | 270,066 |
| Parc éolien | Éolienne | SVE13_P | Marécage (arbustif/arborescent) | MHP-150 | Photo-interprétation | Mékinac | Hors PRMHH | Modification permanente potentielle (contrôle de la végétation au besoin) | 0,015 | 149,719 |
| Parc éolien | Éolienne | SVE13_P | Marécage (arbustif/arborescent) | MHP-151 | Photo-interprétation | Mékinac | Hors PRMHH | Empiètement permanent | 0,000 | 0,217 |
| Parc éolien | Éolienne | SAD02_P | Tourbière ouverte minérotrophe | MHP-153 | Photo-interprétation | Mékinac | Hors PRMHH | Modification permanente potentielle (contrôle de la végétation au besoin) | 0,002 | 23,080 |
| Parc éolien | Éolienne | SAD02_P | Marécage (arbustif/arborescent) | MHP-154 | Photo-interprétation | Mékinac | Hors PRMHH | Empiètement permanent | 0,013 | 128,754 |
| Parc éolien | Éolienne | SVE08_P | Marécage arborescent | MHP-155 | Photo-interprétation | Mékinac | Hors PRMHH | Modification permanente potentielle (contrôle de la végétation au besoin) | 0,000 | 1,001 |
| Parc éolien | Éolienne | SVE08_P | Marécage arborescent | MHP-156 | Photo-interprétation | Mékinac | Hors PRMHH | Modification permanente potentielle (contrôle de la végétation au besoin) | 0,001 | 13,378 |
| Parc éolien | Éolienne | SAD06_P | Marécage (arbustif/arborescent) | MHP-157 | Photo-interprétation | Mékinac | Hors PRMHH | Modification permanente potentielle (contrôle de la végétation au besoin) | 0,025 | 250,547 |
| Parc éolien | Éolienne | SAD08_P | Tourbière boisée | MHP-162 | Photo-interprétation | Mékinac | Hors PRMHH | Modification permanente potentielle (contrôle de la végétation au besoin) | 0,023 | 231,426 |
| Parc éolien | Éolienne | SAD09_P | Tourbière boisée | MHP-164 | Photo-interprétation | Mékinac | Autre | Modification permanente potentielle (contrôle de la végétation au besoin) | 0,018 | 175,100 |
| Parc éolien | Éolienne | SAD01_P | Marécage (arbustif/arborescent) | MHP-170 | Photo-interprétation | Mékinac | Autre | Modification permanente potentielle (contrôle de la végétation au besoin) | 0,038 | 379,275 |
| Parc éolien | Éolienne | SAD01_P | Marécage (arbustif/arborescent) | MHP-170 | Photo-interprétation | Mékinac | Autre | Empiètement permanent | 0,021 | 209,202 |

| Volet du Projet | Composante associée | Nom de la composante | Classe du milieu humide | Numéro du milieu humide | Méthode de caractérisation | MRC | Priorisation selon le PRMHH | Type d'empiètement | Superficie (ha) | Superficie (m ²) |
|-----------------|---------------------|----------------------|---------------------------------|-------------------------|----------------------------|---------|-----------------------------|---|-----------------|------------------------------|
| Parc éolien | Éolienne | SAD01_P | Marécage (arbustif/arborescent) | MHP-171 | Photo-interprétation | Mékinac | Hors PRMHH | Modification permanente potentielle (contrôle de la végétation au besoin) | 0,000 | 0,402 |
| Parc éolien | Éolienne | SAD48_P | Tourbière boisée | MHP-210 | Photo-interprétation | Mékinac | Autre | Empiètement permanent | 0,080 | 798,132 |
| Parc éolien | Éolienne | SAD49_P | Marécage (arbustif/arborescent) | MHP-211 | Photo-interprétation | Mékinac | Hors PRMHH | Modification permanente potentielle (contrôle de la végétation au besoin) | 0,047 | 470,556 |
| Parc éolien | Éolienne | STI09_P | Tourbière ouverte minérotrophe | MHP-212 | Photo-interprétation | Mékinac | Hors PRMHH | Empiètement permanent | 0,019 | 187,967 |
| Parc éolien | Éolienne | STI06_P | Marécage (arbustif/arborescent) | MHP-217 | Photo-interprétation | Mékinac | Hors PRMHH | Modification permanente potentielle (contrôle de la végétation au besoin) | 0,042 | 422,596 |
| Parc éolien | Éolienne | STI06_P | Marécage (arbustif/arborescent) | MHP-217 | Photo-interprétation | Mékinac | Hors PRMHH | Empiètement permanent | 0,133 | 1325,310 |
| Parc éolien | Éolienne | STI06_P | Marécage (arbustif/arborescent) | MHP-218 | Photo-interprétation | Mékinac | Hors PRMHH | Empiètement permanent | 0,045 | 447,333 |
| Parc éolien | Éolienne | SAD47_P | Tourbière ouverte ombrotrophe | MHP-231 | Photo-interprétation | Mékinac | Hors PRMHH | Modification permanente potentielle (contrôle de la végétation au besoin) | 0,060 | 595,697 |
| Parc éolien | Éolienne | STH03_P | Marécage arbustif | MHP-233 | Photo-interprétation | Mékinac | Hors PRMHH | Modification permanente potentielle (contrôle de la végétation au besoin) | 0,014 | 136,092 |
| Parc éolien | Éolienne | STH03_P | Marécage arbustif | MHP-233 | Photo-interprétation | Mékinac | Hors PRMHH | Empiètement permanent | 0,003 | 28,978 |
| Parc éolien | Éolienne | STH03_P | Marécage arbustif | MHP-234 | Photo-interprétation | Mékinac | Autre | Empiètement permanent | 0,000 | 0,469 |
| Parc éolien | Éolienne | STH03_P | Marécage arbustif | MHP-235 | Photo-interprétation | Mékinac | Hors PRMHH | Empiètement permanent | 0,014 | 144,889 |
| Parc éolien | Éolienne | SAD31_P | Marécage arbustif | MHP-236 | Photo-interprétation | Mékinac | Hors PRMHH | Modification permanente potentielle (contrôle de la végétation au besoin) | 0,005 | 50,054 |
| Parc éolien | Éolienne | SAD31_P | Marécage (arbustif/arborescent) | MHP-237 | Photo-interprétation | Mékinac | Hors PRMHH | Modification permanente potentielle (contrôle de la végétation au besoin) | 0,015 | 150,592 |
| Parc éolien | Éolienne | STI05_P | Marécage arbustif | MHP-240 | Photo-interprétation | Mékinac | Hors PRMHH | Modification permanente potentielle (contrôle de la végétation au besoin) | 0,040 | 400,529 |
| Parc éolien | Éolienne | STI05_P | Marécage arbustif | MHP-241 | Photo-interprétation | Mékinac | Hors PRMHH | Empiètement permanent | 0,053 | 529,179 |
| Parc éolien | Éolienne | STI05_P | Marécage arbustif | MHP-241 | Photo-interprétation | Mékinac | Hors PRMHH | Modification permanente potentielle (contrôle de la végétation au besoin) | 0,005 | 49,425 |
| Parc éolien | Éolienne | SAD30_R | Marécage arborescent | MHP-242 | Photo-interprétation | Mékinac | Hors PRMHH | Modification permanente potentielle (contrôle de la végétation au besoin) | 0,177 | 1765,012 |
| Parc éolien | Éolienne | SAD30_R | Marécage arborescent | MHP-243 | Photo-interprétation | Mékinac | Hors PRMHH | Modification permanente potentielle (contrôle de la végétation au besoin) | 0,019 | 189,492 |
| Parc éolien | Éolienne | SAD42_P | Marais | MHP-247 | Photo-interprétation | Mékinac | Option de protection | Modification permanente potentielle (contrôle de la végétation au besoin) | 0,011 | 112,242 |
| Parc éolien | Éolienne | STI10_P | Tourbière ouverte ombrotrophe | MHP-249 | Photo-interprétation | Mékinac | Hors PRMHH | Empiètement permanent | 0,002 | 23,741 |
| Parc éolien | Éolienne | STI10_P | Tourbière ouverte ombrotrophe | MHP-251 | Photo-interprétation | Mékinac | Hors PRMHH | Empiètement permanent | 0,002 | 23,039 |
| Parc éolien | Éolienne | STI10_P | Tourbière ouverte ombrotrophe | MHP-252 | Photo-interprétation | Mékinac | Hors PRMHH | Modification permanente potentielle (contrôle de la végétation au besoin) | 0,000 | 4,636 |
| Parc éolien | Éolienne | STI10_P | Tourbière ouverte ombrotrophe | MHP-252 | Photo-interprétation | Mékinac | Hors PRMHH | Empiètement permanent | 0,002 | 18,265 |
| Parc éolien | Éolienne | SAD57_R | Tourbière ouverte ombrotrophe | MHP-253 | Photo-interprétation | Mékinac | Hors PRMHH | Modification permanente potentielle (contrôle de la végétation au besoin) | 0,161 | 1612,915 |

| Volet du Projet | Composante associée | Nom de la composante | Classe du milieu humide | Numéro du milieu humide | Méthode de caractérisation | MRC | Priorisation selon le PRMHH | Type d'empiètement | Superficie (ha) | Superficie (m²) |
|-----------------|---------------------|----------------------|---------------------------------|-------------------------|----------------------------|---------|-----------------------------|---|-----------------|-----------------|
| Parc éolien | Éolienne | SAD16_P | Tourbière boisée | MHP-262 | Photo-interprétation | Mékinac | Hors PRMHH | Empiètement permanent | 0,037 | 366,775 |
| Parc éolien | Éolienne | SAD16_P | Marécage arbustif | MHP-263 | Photo-interprétation | Mékinac | Hors PRMHH | Modification permanente potentielle (contrôle de la végétation au besoin) | 0,062 | 615,662 |
| Parc éolien | Éolienne | STI02_P | Étang | MHP-268 | Photo-interprétation | Mékinac | Hors PRMHH | Empiètement permanent | 0,009 | 88,666 |
| Parc éolien | Éolienne | SAD01_P | Marécage arborescent | MHP-277 | Photo-interprétation | Mékinac | Autre | Empiètement permanent | 0,006 | 57,212 |
| Parc éolien | Éolienne | SAD32_PD | Marécage (arbustif/arborescent) | MHP-303 | Photo-interprétation | Mékinac | Hors PRMHH | Empiètement permanent | 0,001 | 11,895 |
| Parc éolien | Éolienne | SAD62_P | Tourbière boisée | MHP-305 | Photo-interprétation | Mékinac | Hors PRMHH | Modification permanente potentielle (contrôle de la végétation au besoin) | 0,046 | 456,509 |
| Parc éolien | Éolienne | SAD21_P | Tourbière boisée | MHP-317 | Photo-interprétation | Mékinac | Autre | Empiètement permanent | 0,000 | 0,013 |
| Parc éolien | Éolienne | SAD49_P | Marécage arbustif | MHP-323 | Photo-interprétation | Mékinac | Hors PRMHH | Empiètement permanent | 0,029 | 294,458 |
| Parc éolien | Éolienne | SAD50_R | Marécage arbustif | MHP-325 | Photo-interprétation | Mékinac | Hors PRMHH | Empiètement permanent | 0,153 | 1526,023 |
| Parc éolien | Éolienne | SAD50_R | Marécage arbustif | MHP-326 | Photo-interprétation | Mékinac | Hors PRMHH | Modification permanente potentielle (contrôle de la végétation au besoin) | 0,023 | 233,852 |
| Parc éolien | Éolienne | SAD50_R | Marécage arbustif | MHP-326 | Photo-interprétation | Mékinac | Hors PRMHH | Empiètement permanent | 0,161 | 1613,445 |
| Parc éolien | Éolienne | SAD51_P | Marécage arbustif | MHP-327 | Photo-interprétation | Mékinac | Hors PRMHH | Modification permanente potentielle (contrôle de la végétation au besoin) | 0,000 | 0,349 |
| Parc éolien | Éolienne | SAD18_P | Marécage (arbustif/arborescent) | MHP-332 | Photo-interprétation | Mékinac | Autre | Modification permanente potentielle (contrôle de la végétation au besoin) | 0,003 | 30,128 |
| Parc éolien | Éolienne | SAD18_P | Marécage (arbustif/arborescent) | MHP-332 | Photo-interprétation | Mékinac | Autre | Empiètement permanent | 0,017 | 171,145 |
| Parc éolien | Éolienne | SAD22_P | Tourbière ouverte minérotrophe | MHP-335 | Photo-interprétation | Mékinac | Hors PRMHH | Modification permanente potentielle (contrôle de la végétation au besoin) | 0,001 | 7,860 |
| Parc éolien | Éolienne | SAD27_R | Marécage arbustif | MHP-340 | Photo-interprétation | Mékinac | Hors PRMHH | Modification permanente potentielle (contrôle de la végétation au besoin) | 0,011 | 110,093 |
| Parc éolien | Éolienne | SAD27_R | Marécage arborescent | MHP-341 | Photo-interprétation | Mékinac | Hors PRMHH | Modification permanente potentielle (contrôle de la végétation au besoin) | 0,145 | 1453,838 |
| Parc éolien | Éolienne | SAD37_R | Marécage (arbustif/arborescent) | MHP-342 | Photo-interprétation | Mékinac | Hors PRMHH | Modification permanente potentielle (contrôle de la végétation au besoin) | 0,057 | 574,729 |
| Parc éolien | Éolienne | SAD33_R | Marécage (arbustif/arborescent) | MHP-343 | Photo-interprétation | Mékinac | Hors PRMHH | Modification permanente potentielle (contrôle de la végétation au besoin) | 0,033 | 334,630 |
| Parc éolien | Éolienne | SAD33_R | Marécage (arbustif/arborescent) | MHP-344 | Photo-interprétation | Mékinac | Hors PRMHH | Modification permanente potentielle (contrôle de la végétation au besoin) | 0,007 | 73,741 |
| Parc éolien | Éolienne | SAD60_R | Marécage arbustif | MHP-345 | Photo-interprétation | Mékinac | Hors PRMHH | Modification permanente potentielle (contrôle de la végétation au besoin) | 0,221 | 2211,457 |
| Parc éolien | Éolienne | STH07_PD | Marécage (arbustif/arborescent) | MHP-348 | Photo-interprétation | Mékinac | Hors PRMHH | Modification permanente potentielle (contrôle de la végétation au besoin) | 0,019 | 188,886 |
| Parc éolien | Éolienne | STH07_PD | Marécage (arbustif/arborescent) | MHP-348 | Photo-interprétation | Mékinac | Hors PRMHH | Empiètement permanent | 0,180 | 1797,780 |
| Parc éolien | Éolienne | STH02_P | Marécage arborescent | MHP-350 | Photo-interprétation | Mékinac | Autre | Modification permanente potentielle (contrôle de la végétation au besoin) | 0,003 | 33,938 |
| Parc éolien | Éolienne | SVE06_P | Marécage (arbustif/arborescent) | MHP-671 | Base de données existante | Mékinac | Hors PRMHH | Modification permanente potentielle (contrôle de la végétation au besoin) | 0,138 | 1375,090 |
| Parc éolien | Éolienne | SVE08_P | Tourbière boisée | MHP-681 | Base de données existante | Mékinac | Hors PRMHH | Modification permanente potentielle (contrôle de la végétation au besoin) | 0,188 | 1877,357 |

| Volet du Projet | Composante associée | Nom de la composante | Classe du milieu humide | Numéro du milieu humide | Méthode de caractérisation | MRC | Priorisation selon le PRMHH | Type d'empiètement | Superficie (ha) | Superficie (m ²) |
|-----------------|---------------------|----------------------|---------------------------------|-------------------------|----------------------------|---------|-----------------------------|---|-----------------|------------------------------|
| Parc éolien | Éolienne | SVE08_P | Tourbière ouverte minérotrophe | MHP-682 | Base de données existante | Mékinac | Hors PRMHH | Modification permanente potentielle (contrôle de la végétation au besoin) | 0,019 | 189,945 |
| Parc éolien | Éolienne | SVE09_P | Marécage (arbustif/arborescent) | MHP-683 | Base de données existante | Mékinac | Hors PRMHH | Modification permanente potentielle (contrôle de la végétation au besoin) | 0,174 | 1737,287 |
| Parc éolien | Éolienne | SVE09_P | Marécage (arbustif/arborescent) | MHP-683 | Base de données existante | Mékinac | Hors PRMHH | Empiètement permanent | 0,000 | 2,695 |
| Parc éolien | Éolienne | SAD01_P | Marécage (arbustif/arborescent) | MHP-695 | Base de données existante | Mékinac | Autre | Empiètement permanent | 0,022 | 216,046 |
| Parc éolien | Éolienne | SAD01_P | Marécage (arbustif/arborescent) | MHP-696 | Base de données existante | Mékinac | Autre | Modification permanente potentielle (contrôle de la végétation au besoin) | 0,012 | 123,904 |
| Parc éolien | Éolienne | SAD01_P | Marécage (arbustif/arborescent) | MHP-696 | Base de données existante | Mékinac | Autre | Empiètement permanent | 0,173 | 1728,627 |
| Parc éolien | Éolienne | SAD02_P | Marécage (arbustif/arborescent) | MHP-699 | Base de données existante | Mékinac | Hors PRMHH | Modification permanente potentielle (contrôle de la végétation au besoin) | 0,081 | 809,271 |
| Parc éolien | Éolienne | SAD02_P | Marécage (arbustif/arborescent) | MHP-699 | Base de données existante | Mékinac | Hors PRMHH | Empiètement permanent | 0,001 | 13,570 |
| Parc éolien | Éolienne | SAD02_P | Marécage (arbustif/arborescent) | MHP-700 | Base de données existante | Mékinac | Option de restauration | Modification permanente potentielle (contrôle de la végétation au besoin) | 0,008 | 83,063 |
| Parc éolien | Éolienne | SAD10_P | Marécage (arbustif/arborescent) | MHP-709 | Base de données existante | Mékinac | Autre | Modification permanente potentielle (contrôle de la végétation au besoin) | 0,034 | 337,590 |
| Parc éolien | Éolienne | SAD09_P | Marécage (arbustif/arborescent) | MHP-710 | Base de données existante | Mékinac | Autre | Modification permanente potentielle (contrôle de la végétation au besoin) | 0,117 | 1171,225 |
| Parc éolien | Éolienne | SAD15_P | Tourbière ouverte minérotrophe | MHP-713 | Base de données existante | Mékinac | Option de restauration | Modification permanente potentielle (contrôle de la végétation au besoin) | 0,083 | 826,346 |
| Parc éolien | Éolienne | SAD18_P | Marécage (arbustif/arborescent) | MHP-729 | Base de données existante | Mékinac | Autre | Modification permanente potentielle (contrôle de la végétation au besoin) | 0,224 | 2235,619 |
| Parc éolien | Éolienne | SAD18_P | Marécage (arbustif/arborescent) | MHP-729 | Base de données existante | Mékinac | Autre | Empiètement permanent | 0,001 | 8,802 |
| Parc éolien | Éolienne | SAD48_P | Marécage (arbustif/arborescent) | MHP-731 | Base de données existante | Mékinac | Autre | Empiètement permanent | 0,046 | 460,867 |
| Parc éolien | Éolienne | SAD21_P | Tourbière ouverte minérotrophe | MHP-732 | Base de données existante | Mékinac | Autre | Empiètement permanent | 0,000 | 0,179 |
| Parc éolien | Éolienne | SAD29_P | Marécage (arbustif/arborescent) | MHP-734 | Base de données existante | Mékinac | Autre | Modification permanente potentielle (contrôle de la végétation au besoin) | 0,006 | 57,937 |
| Parc éolien | Éolienne | SAD24_P | Marécage (arbustif/arborescent) | MHP-748 | Base de données existante | Mékinac | Autre | Empiètement permanent | 0,038 | 375,599 |
| Parc éolien | Éolienne | SAD32_PD | Marécage (arbustif/arborescent) | MHP-779 | Base de données existante | Mékinac | Potentiel de développement | Modification permanente potentielle (contrôle de la végétation au besoin) | 0,084 | 840,464 |
| Parc éolien | Éolienne | SAD32_PD | Marécage (arbustif/arborescent) | MHP-779 | Base de données existante | Mékinac | Potentiel de développement | Empiètement permanent | 0,000 | 0,839 |
| Parc éolien | Éolienne | SAD43_R | Tourbière boisée | MHP-792 | Base de données existante | Mékinac | Option de protection | Modification permanente potentielle (contrôle de la végétation au besoin) | 0,009 | 89,403 |
| Parc éolien | Éolienne | SAD42_P | Tourbière boisée | MHP-795 | Base de données existante | Mékinac | Option de protection | Modification permanente potentielle (contrôle de la végétation au besoin) | 0,034 | 336,906 |

| Volet du Projet | Composante associée | Nom de la composante | Classe du milieu humide | Numéro du milieu humide | Méthode de caractérisation | MRC | Priorisation selon le PRMHH | Type d'empiètement | Superficie (ha) | Superficie (m ²) |
|-----------------|---------------------|----------------------|---------------------------------|-------------------------|----------------------------|---------|-----------------------------|---|-----------------|------------------------------|
| Parc éolien | Éolienne | SAD54_P | Étang | MHP-798 | Base de données existante | Mékinac | Autre | Modification permanente potentielle (contrôle de la végétation au besoin) | 0,091 | 908,731 |
| Parc éolien | Éolienne | STH02_P | Marécage (arbustif/arborescent) | MHP-800 | Base de données existante | Mékinac | Autre | Modification permanente potentielle (contrôle de la végétation au besoin) | 0,027 | 265,779 |
| Parc éolien | Éolienne | STH03_P | Marécage (arbustif/arborescent) | MHP-801 | Base de données existante | Mékinac | Autre | Empiètement permanent | 0,038 | 377,175 |
| Parc éolien | Éolienne | SAD55_P | Marécage (arbustif/arborescent) | MHP-804 | Base de données existante | Mékinac | Autre | Empiètement permanent | 0,001 | 13,059 |
| Parc éolien | Éolienne | SAD45_P | Tourbière ouverte ombrotrophe | MHP-805 | Base de données existante | Mékinac | Option de protection | Modification permanente potentielle (contrôle de la végétation au besoin) | 0,147 | 1472,924 |
| Parc éolien | Éolienne | SAD45_P | Tourbière ouverte ombrotrophe | MHP-805 | Base de données existante | Mékinac | Option de protection | Empiètement temporaire | 0,000 | 4,772 |
| Parc éolien | Éolienne | SAD45_P | Tourbière boisée | MHP-807 | Base de données existante | Mékinac | Option de protection | Modification permanente potentielle (contrôle de la végétation au besoin) | 0,078 | 777,787 |
| Parc éolien | Éolienne | SAD45_P | Marécage (arbustif/arborescent) | MHP-808 | Base de données existante | Mékinac | Option de protection | Modification permanente potentielle (contrôle de la végétation au besoin) | 0,110 | 1104,687 |
| Parc éolien | Éolienne | SAD59_R | Marécage (arbustif/arborescent) | MHP-812 | Base de données existante | Mékinac | Autre | Modification permanente potentielle (contrôle de la végétation au besoin) | 0,016 | 158,312 |
| Parc éolien | Éolienne | STH06_R | Étang | MHP-818 | Base de données existante | Mékinac | Potentiel de développement | Modification permanente potentielle (contrôle de la végétation au besoin) | 0,025 | 250,278 |
| Parc éolien | Éolienne | STH06_R | Étang | MHP-818 | Base de données existante | Mékinac | Potentiel de développement | Empiètement temporaire | 0,010 | 96,252 |
| Parc éolien | Éolienne | SAD63_P | Marécage (arbustif/arborescent) | MHP-822 | Base de données existante | Mékinac | Autre | Modification permanente potentielle (contrôle de la végétation au besoin) | 0,036 | 356,324 |
| Parc éolien | Éolienne | SVE08_P | Tourbière boisée | MHP-833 | Base de données existante | Mékinac | Hors PRMHH | Modification permanente potentielle (contrôle de la végétation au besoin) | 0,027 | 271,446 |
| Parc éolien | Éolienne | SVE08_P | Tourbière boisée | MHP-834 | Base de données existante | Mékinac | Hors PRMHH | Modification permanente potentielle (contrôle de la végétation au besoin) | 0,005 | 47,669 |
| Parc éolien | Éolienne | SVE09_P | Marécage (arbustif/arborescent) | MHP-835 | Base de données existante | Mékinac | Hors PRMHH | Modification permanente potentielle (contrôle de la végétation au besoin) | 0,076 | 755,716 |
| Parc éolien | Éolienne | SVE09_P | Marécage (arbustif/arborescent) | MHP-835 | Base de données existante | Mékinac | Hors PRMHH | Empiètement permanent | 0,000 | 0,129 |
| Parc éolien | Éolienne | SAD35_P | Tourbière boisée | MHP-851 | Base de données existante | Mékinac | Potentiel de développement | Modification permanente potentielle (contrôle de la végétation au besoin) | 0,001 | 10,304 |
| Parc éolien | Éolienne | SAD60_R | Tourbière boisée | MHP-867 | Base de données existante | Mékinac | Option de restauration | Modification permanente potentielle (contrôle de la végétation au besoin) | 0,005 | 54,893 |
| Parc éolien | Éolienne | SAD63_P | Marécage (arbustif/arborescent) | MHP-869 | Base de données existante | Mékinac | Autre | Modification permanente potentielle (contrôle de la végétation au besoin) | 0,000 | 0,225 |
| Parc éolien | Éolienne | STH02_P | Marécage arborescent | MH-4 | Délimitation au terrain | Mékinac | Autre | Empiètement permanent | 0,023 | 227,273 |
| Parc éolien | Éolienne | STH02_P | Tourbière boisée | MH-5 | Délimitation au terrain | Mékinac | Hors PRMHH | Empiètement permanent | 0,110 | 1095,797 |
| Parc éolien | Éolienne | STH07_PD | Tourbière ouverte ombrotrophe | MH-7 | Délimitation au terrain | Mékinac | Hors PRMHH | Empiètement permanent | 0,002 | 19,957 |
| Parc éolien | Éolienne | SAD60_R | Marécage arbustif | MH-12 | Délimitation au terrain | Mékinac | Option de restauration | Modification permanente potentielle (contrôle de la végétation au besoin) | 0,143 | 1427,409 |
| Parc éolien | Éolienne | SAD60_R | Marécage arbustif | MH-12 | Délimitation au terrain | Mékinac | Option de restauration | Empiètement permanent | 0,826 | 8260,917 |

| Volet du Projet | Composante associée | Nom de la composante | Classe du milieu humide | Numéro du milieu humide | Méthode de caractérisation | MRC | Priorisation selon le PRMHH | Type d'empiètement | Superficie (ha) | Superficie (m ²) |
|-----------------|---------------------|----------------------|--------------------------------|-------------------------|----------------------------|-------------|-----------------------------|---|-----------------|------------------------------|
| Parc éolien | Éolienne | SAD60_R | Marécage arborescent | MH-13 | Délimitation au terrain | Mékinac | Option de restauration | Modification permanente potentielle (contrôle de la végétation au besoin) | 0,016 | 159,284 |
| Parc éolien | Éolienne | SAD60_R | Marécage arborescent | MH-13 | Délimitation au terrain | Mékinac | Option de restauration | Empiètement permanent | 0,191 | 1908,937 |
| Parc éolien | Éolienne | SAD42_P | Marais | MH-17 | Délimitation au terrain | Mékinac | Option de protection | Modification permanente potentielle (contrôle de la végétation au besoin) | 0,084 | 844,746 |
| Parc éolien | Éolienne | SAD42_P | Marais | MH-17 | Délimitation au terrain | Mékinac | Option de protection | Empiètement permanent | 0,020 | 200,671 |
| Parc éolien | Éolienne | SAD27_R | Marécage arborescent | MH-35 | Délimitation au terrain | Mékinac | Hors PRMHH | Modification permanente potentielle (contrôle de la végétation au besoin) | 0,106 | 1056,638 |
| Parc éolien | Éolienne | SAD27_R | Marécage arborescent | MH-35 | Délimitation au terrain | Mékinac | Hors PRMHH | Empiètement permanent | 0,518 | 5179,077 |
| Parc éolien | Éolienne | SAD27_R | Marécage arbustif | MH-36 | Délimitation au terrain | Mékinac | Hors PRMHH | Modification permanente potentielle (contrôle de la végétation au besoin) | 0,017 | 171,357 |
| Parc éolien | Éolienne | SAD27_R | Marécage arbustif | MH-36 | Délimitation au terrain | Mékinac | Hors PRMHH | Empiètement permanent | 0,145 | 1454,554 |
| Parc éolien | Éolienne | SAD29_P | Tourbière boisée | MH-59 | Délimitation au terrain | Mékinac | Autre | Empiètement permanent | 0,002 | 20,323 |
| Parc éolien | Éolienne | SAD02_P | Tourbière ouverte minérotrophe | MH-73 | Délimitation au terrain | Mékinac | Hors PRMHH | Modification permanente potentielle (contrôle de la végétation au besoin) | 0,015 | 150,960 |
| Parc éolien | Éolienne | SAD02_P | Tourbière boisée | MH-74 | Délimitation au terrain | Mékinac | Hors PRMHH | Empiètement permanent | 0,035 | 348,280 |
| Parc éolien | Éolienne | SAD02_P | Marécage arborescent | MH-75 | Délimitation au terrain | Mékinac | Hors PRMHH | Empiètement permanent | 0,002 | 20,404 |
| Parc éolien | Éolienne | SAD50_R | Marécage arbustif | MH-78 | Délimitation au terrain | Mékinac | Hors PRMHH | Empiètement permanent | 0,061 | 607,256 |
| Parc éolien | Éolienne | SAD51_P | Marécage arbustif | MH-80 | Délimitation au terrain | Mékinac | Hors PRMHH | Modification permanente potentielle (contrôle de la végétation au besoin) | 0,002 | 19,266 |
| Parc éolien | Éolienne | SAD51_P | Marécage arbustif | MH-80 | Délimitation au terrain | Mékinac | Hors PRMHH | Empiètement permanent | 0,044 | 441,066 |
| Parc éolien | Éolienne | SAD51_P | Marécage arbustif | MH-82 | Délimitation au terrain | Mékinac | Hors PRMHH | Empiètement permanent | 0,012 | 123,136 |
| Parc éolien | Éolienne | SAD49_P | Marécage arbustif | MH-83 | Délimitation au terrain | Mékinac | Hors PRMHH | Empiètement permanent | 0,026 | 262,906 |
| Parc éolien | Éolienne | SVE14_P | Tourbière boisée | MH-109 | Délimitation au terrain | Mékinac | Hors PRMHH | Empiètement permanent | 0,135 | 1353,941 |
| Parc éolien | Éolienne | SVE02_P | Marécage arbustif | MH-112 | Délimitation au terrain | Mékinac | Hors PRMHH | Empiètement permanent | 0,014 | 137,798 |
| Parc éolien | Éolienne | SVE02_P | Marécage arborescent | MH-113 | Délimitation au terrain | Mékinac | Hors PRMHH | Empiètement permanent | 0,060 | 596,897 |
| Parc éolien | Éolienne | SVE02_P | Marécage arborescent | MH-116 | Délimitation au terrain | Mékinac | Hors PRMHH | Modification permanente potentielle (contrôle de la végétation au besoin) | 0,015 | 153,955 |
| Parc éolien | Éolienne | SVE02_P | Marécage arborescent | MH-116 | Délimitation au terrain | Mékinac | Hors PRMHH | Empiètement permanent | 0,041 | 408,655 |
| Parc éolien | Éolienne | SAD08_P | Tourbière boisée | MH-125 | Délimitation au terrain | Mékinac | Hors PRMHH | Modification permanente potentielle (contrôle de la végétation au besoin) | 0,001 | 5,394 |
| Parc éolien | Éolienne | SAD08_P | Tourbière boisée | MH-125 | Délimitation au terrain | Mékinac | Hors PRMHH | Empiètement permanent | 0,119 | 1185,223 |
| Parc éolien | Éolienne | SAD08_P | Tourbière boisée | MH-133 | Délimitation au terrain | Mékinac | Hors PRMHH | Modification permanente potentielle (contrôle de la végétation au besoin) | 0,010 | 95,560 |
| Parc éolien | Éolienne | SAD08_P | Tourbière boisée | MH-133 | Délimitation au terrain | Mékinac | Hors PRMHH | Empiètement permanent | 0,044 | 438,537 |
| Parc éolien | Éolienne | SAD08_P | Tourbière boisée | MH-134 | Délimitation au terrain | Mékinac | Hors PRMHH | Empiètement permanent | 0,023 | 225,447 |
| Parc éolien | Éolienne | SAD21_P | Tourbière ouverte ombrotrophe | MH-138 | Délimitation au terrain | Mékinac | Autre | Empiètement permanent | 0,003 | 31,145 |
| Parc éolien | Éolienne | SAD35_P | Marécage arborescent | MH-142 | Délimitation au terrain | Mékinac | Potentiel de développement | Modification permanente potentielle (contrôle de la végétation au besoin) | 0,039 | 389,641 |
| Parc éolien | Éolienne | SPC06_P | Tourbière boisée | MH-148 | Délimitation au terrain | Les Chenaux | Hors PRMHH | Empiètement permanent | 0,049 | 494,991 |
| Parc éolien | Éolienne | SAD06_P | Marécage arbustif | MH-151 | Délimitation au terrain | Mékinac | Hors PRMHH | Empiètement permanent | 0,018 | 177,683 |
| Parc éolien | Éolienne | SAD09_P | Marécage arborescent | MH-154 | Délimitation au terrain | Mékinac | Hors PRMHH | Empiètement permanent | 0,007 | 66,495 |
| Parc éolien | Éolienne | SAD10_P | Marais | MH-161 | Délimitation au terrain | Mékinac | Hors PRMHH | Empiètement permanent | 0,001 | 10,692 |
| Parc éolien | Éolienne | SAD10_P | Marais | MH-162 | Délimitation au terrain | Mékinac | Hors PRMHH | Empiètement permanent | 0,026 | 256,498 |

| Volet du Projet | Composante associée | Nom de la composante | Classe du milieu humide | Numéro du milieu humide | Méthode de caractérisation | MRC | Priorisation selon le PRMHH | Type d'empiètement | Superficie (ha) | Superficie (m ²) |
|-----------------|---------------------|----------------------|-------------------------------|-------------------------|----------------------------|-------------|-----------------------------|---|-----------------|------------------------------|
| Parc éolien | Éolienne | SVE07_P | Marécage arborescent | MH-170 | Délimitation au terrain | Mékinac | Hors PRMHH | Empiètement permanent | 0,010 | 95,802 |
| Parc éolien | Éolienne | SVE07_P | Marécage arbustif | MH-176 | Délimitation au terrain | Mékinac | Hors PRMHH | Empiètement permanent | 0,162 | 1623,264 |
| Parc éolien | Éolienne | SVE15_P | Tourbière boisée | MH-183 | Délimitation au terrain | Mékinac | Hors PRMHH | Empiètement permanent | 0,020 | 199,445 |
| Parc éolien | Éolienne | SAD63_P | Marécage arborescent | MH-188 | Délimitation au terrain | Mékinac | Hors PRMHH | Modification permanente potentielle (contrôle de la végétation au besoin) | 0,007 | 72,956 |
| Parc éolien | Éolienne | SAD63_P | Marécage arborescent | MH-188 | Délimitation au terrain | Mékinac | Hors PRMHH | Empiètement permanent | 0,040 | 400,405 |
| Parc éolien | Éolienne | SAD63_P | Marécage arborescent | MH-189 | Délimitation au terrain | Mékinac | Hors PRMHH | Modification permanente potentielle (contrôle de la végétation au besoin) | 0,007 | 69,917 |
| Parc éolien | Éolienne | SAD63_P | Marécage arborescent | MH-189 | Délimitation au terrain | Mékinac | Hors PRMHH | Empiètement permanent | 0,009 | 89,398 |
| Parc éolien | Éolienne | SAD63_P | Tourbière boisée | MH-190 | Délimitation au terrain | Mékinac | Autre | Modification permanente potentielle (contrôle de la végétation au besoin) | 0,021 | 210,161 |
| Parc éolien | Éolienne | SAD63_P | Tourbière boisée | MH-190 | Délimitation au terrain | Mékinac | Autre | Empiètement permanent | 0,018 | 184,710 |
| Parc éolien | Éolienne | SAD62_P | Tourbière boisée | MH-191 | Délimitation au terrain | Mékinac | Hors PRMHH | Modification permanente potentielle (contrôle de la végétation au besoin) | 0,084 | 842,544 |
| Parc éolien | Éolienne | SAD62_P | Tourbière boisée | MH-191 | Délimitation au terrain | Mékinac | Hors PRMHH | Empiètement permanent | 0,201 | 2011,697 |
| Parc éolien | Éolienne | SPC03_P | Tourbière boisée | MH-234 | Délimitation au terrain | Les Chenaux | Hors PRMHH | Modification permanente potentielle (contrôle de la végétation au besoin) | 0,037 | 373,616 |
| Parc éolien | Éolienne | SPC03_P | Tourbière boisée | MH-234 | Délimitation au terrain | Les Chenaux | Hors PRMHH | Empiètement permanent | 0,064 | 644,929 |
| Parc éolien | Éolienne | SPC03_P | Tourbière boisée | MH-242 | Délimitation au terrain | Les Chenaux | Hors PRMHH | Modification permanente potentielle (contrôle de la végétation au besoin) | 0,008 | 82,904 |
| Parc éolien | Éolienne | SPC03_P | Tourbière boisée | MH-242 | Délimitation au terrain | Les Chenaux | Hors PRMHH | Empiètement permanent | 0,029 | 290,598 |
| Parc éolien | Éolienne | SVE09_P | Prairie humide | MH-244 | Délimitation au terrain | Mékinac | Hors PRMHH | Empiètement permanent | 0,050 | 495,937 |
| Parc éolien | Éolienne | SVE09_P | Marécage arbustif | MH-245 | Délimitation au terrain | Mékinac | Hors PRMHH | Empiètement permanent | 0,132 | 1323,891 |
| Parc éolien | Éolienne | SVE09_P | Marécage arbustif | MH-246 | Délimitation au terrain | Mékinac | Hors PRMHH | Empiètement permanent | 0,008 | 80,431 |
| Parc éolien | Éolienne | SVE09_P | Marécage arbustif | MH-247 | Délimitation au terrain | Mékinac | Hors PRMHH | Modification permanente potentielle (contrôle de la végétation au besoin) | 0,011 | 114,343 |
| Parc éolien | Éolienne | SVE09_P | Marécage arbustif | MH-247 | Délimitation au terrain | Mékinac | Hors PRMHH | Empiètement permanent | 0,014 | 141,174 |
| Parc éolien | Éolienne | SVE09_P | Marécage arbustif | MH-249 | Délimitation au terrain | Mékinac | Hors PRMHH | Modification permanente potentielle (contrôle de la végétation au besoin) | 0,000 | 0,039 |
| Parc éolien | Éolienne | SVE09_P | Marécage arbustif | MH-249 | Délimitation au terrain | Mékinac | Hors PRMHH | Empiètement permanent | 0,234 | 2340,187 |
| Parc éolien | Éolienne | STH01_R | Marécage arborescent | MH-260 | Délimitation au terrain | Mékinac | Hors PRMHH | Empiètement permanent | 0,013 | 134,885 |
| Parc éolien | Éolienne | STH01_R | Marécage arborescent | MH-261 | Délimitation au terrain | Mékinac | Hors PRMHH | Empiètement permanent | 0,015 | 147,655 |
| Parc éolien | Éolienne | STI10_P | Tourbière ouverte ombrotrophe | MH-285 | Délimitation au terrain | Mékinac | Hors PRMHH | Empiètement permanent | 0,000 | 0,454 |
| Parc éolien | Éolienne | SVE01_P | Prairie humide | MH-305 | Délimitation au terrain | Mékinac | Hors PRMHH | Empiètement permanent | 0,016 | 160,667 |
| Parc éolien | Éolienne | SVE01_P | Prairie humide | MH-305 | Délimitation au terrain | Mékinac | Hors PRMHH | Empiètement temporaire | 0,235 | 2351,619 |
| Parc éolien | Éolienne | SVE01_P | Prairie humide | MH-306 | Délimitation au terrain | Mékinac | Hors PRMHH | Empiètement permanent | 0,028 | 281,751 |
| Parc éolien | Éolienne | SVE01_P | Prairie humide | MH-307 | Délimitation au terrain | Mékinac | Hors PRMHH | Modification permanente potentielle (contrôle de la végétation au besoin) | 0,003 | 31,501 |
| Parc éolien | Éolienne | SVE01_P | Prairie humide | MH-307 | Délimitation au terrain | Mékinac | Hors PRMHH | Empiètement temporaire | 0,015 | 146,091 |
| Parc éolien | Éolienne | SVE08_P | Marécage arborescent | MH-314 | Photo-interprétation | Mékinac | Hors PRMHH | Modification permanente potentielle (contrôle de la végétation au besoin) | 0,073 | 732,589 |
| Parc éolien | Éolienne | SVE08_P | Marécage arborescent | MH-314 | Photo-interprétation | Mékinac | Hors PRMHH | Empiètement permanent | 0,427 | 4270,522 |
| Parc éolien | Éolienne | SVE08_P | Marécage arbustif | MH-315 | Photo-interprétation | Mékinac | Hors PRMHH | Empiètement permanent | 0,132 | 1322,596 |

| Volet du Projet | Composante associée | Nom de la composante | Classe du milieu humide | Numéro du milieu humide | Méthode de caractérisation | MRC | Priorisation selon le PRMHH | Type d'empiètement | Superficie (ha) | Superficie (m ²) |
|-----------------|---------------------|----------------------|--------------------------------|-------------------------|----------------------------|-------------|-----------------------------|---|-----------------|------------------------------|
| Parc éolien | Éolienne | STI03_P | Tourbière ouverte ombrotrophe | MH-316 | Délimitation au terrain | Mékinac | Hors PRMHH | Empiètement temporaire | 0,059 | 593,365 |
| Parc éolien | Éolienne | SVE10_P | Marécage arborescent | MH-322 | Délimitation au terrain | Mékinac | Hors PRMHH | Empiètement permanent | 0,146 | 1459,642 |
| Parc éolien | Éolienne | SNA06_P | Prairie humide | MH-325 | Délimitation au terrain | Les Chenaux | Hors PRMHH | Modification permanente potentielle (contrôle de la végétation au besoin) | 0,048 | 477,584 |
| Parc éolien | Éolienne | SVE03_R | Marécage arborescent | MH-328 | Délimitation au terrain | Mékinac | Hors PRMHH | Empiètement permanent | 0,083 | 825,567 |
| Parc éolien | Éolienne | SVE03_R | Marécage arbustif | MH-329 | Délimitation au terrain | Mékinac | Hors PRMHH | Empiètement permanent | 0,013 | 126,511 |
| Parc éolien | Éolienne | SVE05_P | Marécage arbustif | MH-337 | Délimitation au terrain | Mékinac | Hors PRMHH | Modification permanente potentielle (contrôle de la végétation au besoin) | 0,011 | 110,638 |
| Parc éolien | Éolienne | SVE05_P | Marécage arbustif | MH-337 | Délimitation au terrain | Mékinac | Hors PRMHH | Empiètement permanent | 0,039 | 394,647 |
| Parc éolien | Éolienne | SAD16_P | Tourbière boisée | MH-360 | Délimitation au terrain | Mékinac | Hors PRMHH | Modification permanente potentielle (contrôle de la végétation au besoin) | 0,038 | 384,504 |
| Parc éolien | Éolienne | SAD16_P | Tourbière boisée | MH-360 | Délimitation au terrain | Mékinac | Hors PRMHH | Empiètement permanent | 0,231 | 2312,046 |
| Parc éolien | Éolienne | SAD16_P | Marécage arbustif | MH-363 | Délimitation au terrain | Mékinac | Hors PRMHH | Modification permanente potentielle (contrôle de la végétation au besoin) | 0,028 | 280,942 |
| Parc éolien | Éolienne | SAD16_P | Marécage arbustif | MH-363 | Délimitation au terrain | Mékinac | Hors PRMHH | Empiètement permanent | 0,143 | 1425,108 |
| Parc éolien | Éolienne | SVE17_P | Tourbière ouverte ombrotrophe | MH-367 | Délimitation au terrain | Mékinac | Hors PRMHH | Empiètement permanent | 0,001 | 9,622 |
| Parc éolien | Éolienne | SVE17_P | Marécage arborescent | MH-376 | Délimitation au terrain | Mékinac | Hors PRMHH | Empiètement permanent | 0,069 | 691,603 |
| Parc éolien | Éolienne | SVE17_P | Tourbière boisée | MH-377 | Délimitation au terrain | Mékinac | Hors PRMHH | Empiètement permanent | 0,007 | 67,083 |
| Parc éolien | Éolienne | SAD57_R | Tourbière ouverte minérotrophe | MH-385 | Délimitation au terrain | Mékinac | Hors PRMHH | Modification permanente potentielle (contrôle de la végétation au besoin) | 0,012 | 117,283 |
| Parc éolien | Éolienne | SAD57_R | Marécage arborescent | MH-386 | Délimitation au terrain | Mékinac | Hors PRMHH | Modification permanente potentielle (contrôle de la végétation au besoin) | 0,001 | 14,537 |
| Parc éolien | Éolienne | SAD57_R | Marécage arborescent | MH-386 | Délimitation au terrain | Mékinac | Hors PRMHH | Modification permanente potentielle (contrôle de la végétation au besoin) | 0,104 | 1035,208 |
| Parc éolien | Éolienne | SAD57_R | Marécage arborescent | MH-386 | Délimitation au terrain | Mékinac | Hors PRMHH | Empiètement permanent | 0,390 | 3896,143 |
| Parc éolien | Éolienne | STI10_P | Tourbière ouverte ombrotrophe | MH-387 | Délimitation au terrain | Mékinac | Hors PRMHH | Empiètement permanent | 0,069 | 690,089 |
| Parc éolien | Éolienne | SAD42_P | Marais | MH-389 | Délimitation au terrain | Mékinac | Option de protection | Modification permanente potentielle (contrôle de la végétation au besoin) | 0,025 | 246,511 |
| Parc éolien | Éolienne | SAD43_R | Marécage arborescent | MH-392 | Délimitation au terrain | Mékinac | Option de protection | Empiètement permanent | 0,026 | 262,793 |
| Parc éolien | Éolienne | SAD43_R | Marécage arborescent | MH-393 | Délimitation au terrain | Mékinac | Option de protection | Modification permanente potentielle (contrôle de la végétation au besoin) | 0,011 | 113,831 |
| Parc éolien | Éolienne | SAD43_R | Marécage arborescent | MH-393 | Délimitation au terrain | Mékinac | Option de protection | Empiètement permanent | 0,085 | 849,216 |
| Parc éolien | Éolienne | SAD43_R | Marécage arborescent | MH-394 | Délimitation au terrain | Mékinac | Option de protection | Empiètement permanent | 0,007 | 68,133 |
| Parc éolien | Éolienne | SAD30_R | Marais | MH-404 | Délimitation au terrain | Mékinac | Hors PRMHH | Empiètement permanent | 0,112 | 1117,389 |
| Parc éolien | Éolienne | SAD31_P | Marécage arbustif | MH-410 | Délimitation au terrain | Mékinac | Hors PRMHH | Modification permanente potentielle (contrôle de la végétation au besoin) | 0,024 | 242,891 |
| Parc éolien | Éolienne | SAD31_P | Marécage arbustif | MH-410 | Délimitation au terrain | Mékinac | Hors PRMHH | Empiètement permanent | 0,180 | 1797,277 |
| Parc éolien | Éolienne | STH03_P | Marécage arbustif | MH-413 | Délimitation au terrain | Mékinac | Autre | Empiètement permanent | 0,002 | 21,159 |
| Parc éolien | Éolienne | STH03_P | Marécage arbustif | MH-417 | Délimitation au terrain | Mékinac | Hors PRMHH | Empiètement permanent | 0,016 | 159,056 |
| Parc éolien | Éolienne | STH03_P | Marécage arbustif | MH-424 | Délimitation au terrain | Mékinac | Hors PRMHH | Empiètement permanent | 0,093 | 934,054 |
| Parc éolien | Éolienne | STH03_P | Marécage arbustif | MH-425 | Délimitation au terrain | Mékinac | Hors PRMHH | Empiètement permanent | 0,011 | 106,592 |

| Volet du Projet | Composante associée | Nom de la composante | Classe du milieu humide | Numéro du milieu humide | Méthode de caractérisation | MRC | Priorisation selon le PRMHH | Type d'empiètement | Superficie (ha) | Superficie (m ²) |
|-----------------|---------------------|----------------------|---------------------------------|-------------------------|----------------------------|-------------|-----------------------------|---|-----------------|------------------------------|
| Parc éolien | Éolienne | STI05_P | Marécage arbustif | MH-430 | Délimitation au terrain | Mékinac | Hors PRMHH | Modification permanente potentielle (contrôle de la végétation au besoin) | 0,005 | 50,141 |
| Parc éolien | Éolienne | STI05_P | Marécage arborescent | MH-431 | Délimitation au terrain | Mékinac | Hors PRMHH | Modification permanente potentielle (contrôle de la végétation au besoin) | 0,005 | 45,610 |
| Parc éolien | Éolienne | SAD47_P | Tourbière ouverte ombrotrophe | MH-458 | Délimitation au terrain | Mékinac | Hors PRMHH | Modification permanente potentielle (contrôle de la végétation au besoin) | 0,026 | 258,954 |
| Parc éolien | Éolienne | SAD47_P | Tourbière ouverte ombrotrophe | MH-458 | Délimitation au terrain | Mékinac | Hors PRMHH | Empiètement permanent | 0,474 | 4743,139 |
| Parc éolien | Éolienne | SAD52_P | Marécage arborescent | MH-482 | Délimitation au terrain | Mékinac | Hors PRMHH | Modification permanente potentielle (contrôle de la végétation au besoin) | 0,027 | 273,342 |
| Parc éolien | Éolienne | SAD52_P | Marécage arborescent | MH-482 | Délimitation au terrain | Mékinac | Hors PRMHH | Empiètement permanent | 0,126 | 1264,331 |
| Parc éolien | Éolienne | SAD06_P | Tourbière ouverte ombrotrophe | MH-551 | Délimitation au terrain | Mékinac | Hors PRMHH | Empiètement permanent | 0,026 | 262,411 |
| Parc éolien | Éolienne | SAD06_P | Marais | MH-554 | Délimitation au terrain | Mékinac | Hors PRMHH | Empiètement permanent | 0,002 | 16,855 |
| Parc éolien | Éolienne | SAD09_P | Tourbière boisée | MH-572 | Délimitation au terrain | Mékinac | Hors PRMHH | Empiètement permanent | 0,002 | 22,466 |
| Parc éolien | Éolienne | SAD56_P | Marécage arborescent | MH-573 | Délimitation au terrain | Mékinac | Hors PRMHH | Modification permanente potentielle (contrôle de la végétation au besoin) | 0,003 | 34,894 |
| Parc éolien | Éolienne | SAD56_P | Marécage arborescent | MH-573 | Délimitation au terrain | Mékinac | Hors PRMHH | Empiètement permanent | 0,118 | 1184,611 |
| Parc éolien | Éolienne | SAD01_P | Marécage arborescent | MH-618 | Délimitation au terrain | Mékinac | Autre | Empiètement permanent | 0,049 | 493,434 |
| Parc éolien | Éolienne | SVE06_P | Marécage arborescent | MH-637 | Délimitation au terrain | Mékinac | Hors PRMHH | Empiètement permanent | 0,007 | 72,521 |
| Parc éolien | Éolienne | SVE06_P | Marécage arborescent | MH-637 | Délimitation au terrain | Mékinac | Hors PRMHH | Modification permanente potentielle (contrôle de la végétation au besoin) | 0,018 | 179,449 |
| Parc éolien | Éolienne | SVE03_R | Marécage arbustif | MH-646 | Délimitation au terrain | Mékinac | Hors PRMHH | Empiètement permanent | 0,003 | 29,930 |
| Parc éolien | Éolienne | STI10_P | Tourbière ouverte ombrotrophe | MH-652 | Délimitation au terrain | Mékinac | Hors PRMHH | Empiètement permanent | 0,135 | 1353,763 |
| Parc éolien | Éolienne | SAD30_R | Marécage arborescent | MH-662 | Délimitation au terrain | Mékinac | Hors PRMHH | Modification permanente potentielle (contrôle de la végétation au besoin) | 0,081 | 806,122 |
| Parc éolien | Éolienne | SAD30_R | Marécage arborescent | MH-662 | Délimitation au terrain | Mékinac | Hors PRMHH | Empiètement permanent | 1,142 | 11417,531 |
| Parc éolien | Éolienne | SAD62_P | Marécage arborescent | MH-663 | Délimitation au terrain | Mékinac | Hors PRMHH | Empiètement permanent | 0,110 | 1103,364 |
| Parc éolien | Éolienne | SNA07_P | Marécage (arbustif/arborescent) | MHP-374 | Photo-interprétation | Les Chenaux | Hors PRMHH | Modification permanente potentielle (contrôle de la végétation au besoin) | 0,210 | 2103,662 |
| Parc éolien | Éolienne | SNA07_P | Marécage (arbustif/arborescent) | MHP-374 | Photo-interprétation | Les Chenaux | Hors PRMHH | Empiètement temporaire | 0,209 | 2094,299 |
| Parc éolien | Éolienne | SNA07_P | Marécage (arbustif/arborescent) | MHP-374 | Photo-interprétation | Les Chenaux | Hors PRMHH | Empiètement permanent | 0,064 | 636,371 |
| Parc éolien | Éolienne | SMA02_P | Marécage arborescent | MHP-375 | Photo-interprétation | Les Chenaux | Hors PRMHH | Empiètement permanent | 0,051 | 511,635 |
| Parc éolien | Éolienne | SNA04_P | Marécage (arbustif/arborescent) | MHP-390 | Photo-interprétation | Les Chenaux | Hors PRMHH | Empiètement permanent | 0,002 | 23,040 |
| Parc éolien | Éolienne | SNA04_P | Marécage (arbustif/arborescent) | MHP-391 | Photo-interprétation | Les Chenaux | Hors PRMHH | Empiètement permanent | 0,006 | 58,766 |
| Parc éolien | Éolienne | SNA04_P | Marécage (arbustif/arborescent) | MHP-392 | Photo-interprétation | Les Chenaux | Hors PRMHH | Modification permanente potentielle (contrôle de la végétation au besoin) | 0,003 | 29,789 |
| Parc éolien | Éolienne | SNA04_P | Marécage (arbustif/arborescent) | MHP-393 | Photo-interprétation | Les Chenaux | Hors PRMHH | Modification permanente potentielle (contrôle de la végétation au besoin) | 0,033 | 329,530 |

| Volet du Projet | Composante associée | Nom de la composante | Classe du milieu humide | Numéro du milieu humide | Méthode de caractérisation | MRC | Priorisation selon le PRMHH | Type d'empiètement | Superficie (ha) | Superficie (m ²) |
|-----------------|---------------------|----------------------|----------------------------------|-------------------------|----------------------------|-------------|-----------------------------|---|-----------------|------------------------------|
| Parc éolien | Éolienne | SNA04_P | Marécage (arbusitif/arborescent) | MHP-393 | Photo-interprétation | Les Chenaux | Hors PRMHH | Empiètement permanent | 0,073 | 726,175 |
| Parc éolien | Éolienne | SNA04_P | Marécage arborescent | MHP-394 | Photo-interprétation | Les Chenaux | Hors PRMHH | Modification permanente potentielle (contrôle de la végétation au besoin) | 0,002 | 22,333 |
| Parc éolien | Éolienne | SNA04_P | Marécage arborescent | MHP-394 | Photo-interprétation | Les Chenaux | Hors PRMHH | Empiètement permanent | 0,037 | 366,517 |
| Parc éolien | Éolienne | SST08_P | Marécage arborescent | MHP-395 | Photo-interprétation | Les Chenaux | Hors PRMHH | Modification permanente potentielle (contrôle de la végétation au besoin) | 0,075 | 746,672 |
| Parc éolien | Éolienne | SST08_P | Marécage arborescent | MHP-395 | Photo-interprétation | Les Chenaux | Hors PRMHH | Empiètement permanent | 0,206 | 2059,816 |
| Parc éolien | Éolienne | SST16_R | Tourbière ouverte ombrotrophe | MHP-397 | Photo-interprétation | Les Chenaux | Hors PRMHH | Empiètement temporaire | 0,052 | 524,468 |
| Parc éolien | Éolienne | SST05_P | Marécage arborescent | MHP-399 | Photo-interprétation | Les Chenaux | Hors PRMHH | Modification permanente potentielle (contrôle de la végétation au besoin) | 0,047 | 465,300 |
| Parc éolien | Éolienne | SST05_P | Marécage arborescent | MHP-399 | Photo-interprétation | Les Chenaux | Hors PRMHH | Empiètement permanent | 0,042 | 422,712 |
| Parc éolien | Éolienne | SST03_P | Marécage arborescent | MHP-402 | Photo-interprétation | Les Chenaux | Hors PRMHH | Empiètement temporaire | 0,002 | 16,898 |
| Parc éolien | Éolienne | SST01_P | Tourbière boisée | MHP-403 | Photo-interprétation | Les Chenaux | Hors PRMHH | Modification permanente potentielle (contrôle de la végétation au besoin) | 0,058 | 575,543 |
| Parc éolien | Éolienne | SST01_P | Tourbière boisée | MHP-403 | Photo-interprétation | Les Chenaux | Hors PRMHH | Empiètement temporaire | 0,014 | 137,878 |
| Parc éolien | Éolienne | SST01_P | Tourbière boisée | MHP-403 | Photo-interprétation | Les Chenaux | Hors PRMHH | Empiètement temporaire | 0,000 | 1,591 |
| Parc éolien | Éolienne | SVE02_P | Marécage arborescent | MHP-404 | Photo-interprétation | Mékinac | Hors PRMHH | Modification permanente potentielle (contrôle de la végétation au besoin) | 0,070 | 696,514 |
| Parc éolien | Éolienne | STI01_P | Marécage arborescent | MHP-405 | Photo-interprétation | Mékinac | Hors PRMHH | Empiètement permanent | 0,007 | 67,941 |
| Parc éolien | Éolienne | STI01_P | Marécage arborescent | MHP-405 | Photo-interprétation | Mékinac | Hors PRMHH | Modification permanente potentielle (contrôle de la végétation au besoin) | 0,031 | 314,480 |
| Parc éolien | Éolienne | STI01_P | Marécage arborescent | MHP-406 | Photo-interprétation | Mékinac | Hors PRMHH | Modification permanente potentielle (contrôle de la végétation au besoin) | 0,008 | 80,667 |
| Parc éolien | Éolienne | SPC05_P | Marécage arborescent | MHP-410 | Photo-interprétation | Les Chenaux | Hors PRMHH | Empiètement permanent | 0,021 | 207,342 |
| Parc éolien | Éolienne | SPC05_P | Marécage arborescent | MHP-411 | Photo-interprétation | Les Chenaux | Hors PRMHH | Empiètement permanent | 0,041 | 405,696 |
| Parc éolien | Éolienne | SPC04_P | Marécage arborescent | MHP-412 | Photo-interprétation | Les Chenaux | Hors PRMHH | Modification permanente potentielle (contrôle de la végétation au besoin) | 0,013 | 129,795 |
| Parc éolien | Éolienne | SPC04_P | Marécage arborescent | MHP-412 | Photo-interprétation | Les Chenaux | Hors PRMHH | Empiètement permanent | 0,043 | 428,188 |
| Parc éolien | Éolienne | SPC02_P | Marécage arborescent | MHP-414 | Photo-interprétation | Les Chenaux | Hors PRMHH | Empiètement permanent | 0,022 | 223,168 |
| Parc éolien | Éolienne | SPC10_P | Marécage arborescent | MHP-416 | Photo-interprétation | Les Chenaux | Hors PRMHH | Empiètement permanent | 0,036 | 356,365 |
| Parc éolien | Éolienne | SPC10_P | Marécage arborescent | MHP-417 | Photo-interprétation | Les Chenaux | Hors PRMHH | Modification permanente potentielle (contrôle de la végétation au besoin) | 0,000 | 0,005 |
| Parc éolien | Éolienne | SPC10_P | Marécage arborescent | MHP-417 | Photo-interprétation | Les Chenaux | Hors PRMHH | Empiètement permanent | 0,039 | 394,187 |
| Parc éolien | Éolienne | SST11_P | Marécage arborescent | MHP-420 | Photo-interprétation | Les Chenaux | Hors PRMHH | Modification permanente potentielle (contrôle de la végétation au besoin) | 0,001 | 7,159 |
| Parc éolien | Éolienne | SST11_P | Marécage arborescent | MHP-420 | Photo-interprétation | Les Chenaux | Hors PRMHH | Empiètement permanent | 0,003 | 27,037 |
| Parc éolien | Éolienne | SST11_P | Marécage arborescent | MHP-421 | Photo-interprétation | Les Chenaux | Hors PRMHH | Empiètement permanent | 0,132 | 1320,954 |
| Parc éolien | Éolienne | SST10_P | Marécage arborescent | MHP-426 | Photo-interprétation | Les Chenaux | Hors PRMHH | Empiètement permanent | 0,009 | 85,256 |
| Parc éolien | Éolienne | SST10_P | Marécage arborescent | MHP-427 | Photo-interprétation | Les Chenaux | Hors PRMHH | Empiètement permanent | 0,026 | 263,009 |
| Parc éolien | Éolienne | SST10_P | Marécage arborescent | MHP-428 | Photo-interprétation | Les Chenaux | Hors PRMHH | Empiètement permanent | 0,035 | 351,942 |
| Parc éolien | Éolienne | SST10_P | Marécage arborescent | MHP-429 | Photo-interprétation | Les Chenaux | Hors PRMHH | Modification permanente potentielle (contrôle de la végétation au besoin) | 0,045 | 447,301 |
| Parc éolien | Éolienne | SST10_P | Marécage arborescent | MHP-429 | Photo-interprétation | Les Chenaux | Hors PRMHH | Empiètement permanent | 0,024 | 242,770 |

| Volet du Projet | Composante associée | Nom de la composante | Classe du milieu humide | Numéro du milieu humide | Méthode de caractérisation | MRC | Priorisation selon le PRMHH | Type d'empiètement | Superficie (ha) | Superficie (m ²) |
|-----------------|--|----------------------|---------------------------------|-------------------------|----------------------------|-------------|-----------------------------|---|-----------------|------------------------------|
| Parc éolien | Éolienne | SST17_P | Marécage arborescent | MHP-435 | Photo-interprétation | Les Chenaux | Hors PRMHH | Empiètement permanent | 0,148 | 1477,089 |
| Parc éolien | Éolienne | SST17_P | Marécage arborescent | MHP-436 | Photo-interprétation | Les Chenaux | Hors PRMHH | Empiètement permanent | 0,006 | 56,790 |
| Parc éolien | Éolienne | SST17_P | Marécage arborescent | MHP-437 | Photo-interprétation | Les Chenaux | Hors PRMHH | Modification permanente potentielle (contrôle de la végétation au besoin) | 0,016 | 156,585 |
| Parc éolien | Éolienne | SST17_P | Marécage arborescent | MHP-437 | Photo-interprétation | Les Chenaux | Hors PRMHH | Empiètement permanent | 0,015 | 148,376 |
| Parc éolien | Éolienne | SST17_P | Marécage arborescent | MHP-438 | Photo-interprétation | Les Chenaux | Hors PRMHH | Modification permanente potentielle (contrôle de la végétation au besoin) | 0,007 | 70,103 |
| Parc éolien | Éolienne | SST17_P | Marécage arborescent | MHP-438 | Photo-interprétation | Les Chenaux | Hors PRMHH | Empiètement permanent | 0,074 | 744,617 |
| Parc éolien | Éolienne | SST17_P | Marécage arborescent | MHP-439 | Photo-interprétation | Les Chenaux | Hors PRMHH | Empiètement permanent | 0,024 | 235,379 |
| Parc éolien | Éolienne | SST09_P | Marécage arborescent | MHP-440 | Photo-interprétation | Les Chenaux | Hors PRMHH | Modification permanente potentielle (contrôle de la végétation au besoin) | 0,031 | 308,847 |
| Parc éolien | Éolienne | SST09_P | Marécage arborescent | MHP-440 | Photo-interprétation | Les Chenaux | Hors PRMHH | Empiètement permanent | 0,200 | 1997,657 |
| Parc éolien | Éolienne | SPC01_P | Marécage arborescent | MHP-441 | Photo-interprétation | Les Chenaux | Hors PRMHH | Empiètement permanent | 0,019 | 193,738 |
| Parc éolien | Éolienne | SPC01_P | Marécage arborescent | MHP-442 | Photo-interprétation | Les Chenaux | Hors PRMHH | Empiètement permanent | 0,054 | 537,303 |
| Parc éolien | Éolienne | SPC09_P | Marécage arborescent | MHP-450 | Photo-interprétation | Les Chenaux | Hors PRMHH | Empiètement permanent | 0,109 | 1086,906 |
| Parc éolien | Éolienne | SPC09_P | Marécage arborescent | MHP-451 | Photo-interprétation | Les Chenaux | Hors PRMHH | Empiètement permanent | 0,002 | 17,906 |
| Parc éolien | Éolienne | SPC09_P | Marécage arborescent | MHP-452 | Photo-interprétation | Les Chenaux | Hors PRMHH | Modification permanente potentielle (contrôle de la végétation au besoin) | 0,052 | 516,683 |
| Parc éolien | Éolienne | SPC09_P | Marécage arborescent | MHP-452 | Photo-interprétation | Les Chenaux | Hors PRMHH | Empiètement permanent | 0,003 | 25,583 |
| Ligne et postes | Ligne de transport d'énergie souterraine | Ligne 69 kV - Nord | Marécage arborescent | MH49 | Délimitation au terrain | Shawinigan | Utilisation durable | Modification permanente potentielle (contrôle de la végétation au besoin) | 0,164 | 1637,774 |
| Ligne et postes | Ligne de transport d'énergie souterraine | Ligne 69 kV - Nord | Marécage arborescent | MH49 | Délimitation au terrain | Shawinigan | Utilisation durable | Empiètement temporaire | 0,096 | 958,282 |
| Ligne et postes | Ligne de transport d'énergie souterraine | Ligne 69 kV - Nord | Marécage arbustif | MH52 | Délimitation au terrain | Shawinigan | Utilisation durable | Empiètement temporaire | 0,001 | 6,577 |
| Ligne et postes | Ligne de transport d'énergie souterraine | Ligne 69 kV - Nord | Marécage arborescent | MH95 | Délimitation au terrain | Shawinigan | Utilisation durable | Modification permanente potentielle (contrôle de la végétation au besoin) | 0,134 | 1336,118 |
| Ligne et postes | Ligne de transport d'énergie souterraine | Ligne 69 kV - Nord | Marécage arborescent | MH95 | Délimitation au terrain | Shawinigan | Utilisation durable | Empiètement temporaire | 0,076 | 755,094 |
| Ligne et postes | Ligne de transport d'énergie souterraine | Ligne 69 kV - Nord | Marécage arborescent | MH51 | Délimitation au terrain | Shawinigan | Hors PRMHH | Modification permanente potentielle (contrôle de la végétation au besoin) | 0,009 | 86,678 |
| Ligne et postes | Ligne de transport d'énergie souterraine | Ligne 69 kV - Nord | Marais | MHP-10 | Photo-interprétation | Mékinac | Hors PRMHH | Empiètement temporaire | 0,005 | 48,841 |
| Ligne et postes | Ligne de transport d'énergie souterraine | Ligne 69 kV - Nord | Marécage arborescent | MHP-12 | Photo-interprétation | Mékinac | Potentiel de développement | Modification permanente potentielle (contrôle de la végétation au besoin) | 0,000 | 0,043 |
| Ligne et postes | Ligne de transport d'énergie souterraine | Ligne 69 kV - Nord | Marécage arbustif | MHP-13 | Photo-interprétation | Mékinac | Hors PRMHH | Empiètement temporaire | 0,000 | 3,135 |
| Ligne et postes | Ligne de transport d'énergie souterraine | Ligne 69 kV - Nord | Marécage arbustif | MHP-40 | Photo-interprétation | Mékinac | Hors PRMHH | Empiètement temporaire | 0,005 | 53,522 |
| Ligne et postes | Ligne de transport d'énergie souterraine | Ligne 69 kV - Nord | Marécage arbustif | MHP-40 | Photo-interprétation | Mékinac | Hors PRMHH | Modification permanente potentielle (contrôle de la végétation au besoin) | 0,004 | 42,011 |
| Ligne et postes | Ligne de transport d'énergie souterraine | Ligne 69 kV - Nord | Marécage (arbustif/arborescent) | MHP-541 | Base de données existante | Mékinac | Option de protection | Empiètement temporaire | 0,002 | 17,093 |
| Ligne et postes | Ligne de transport d'énergie souterraine | Ligne 69 kV - Nord | Marécage (arbustif/arborescent) | MHP-602 | Base de données existante | Mékinac | Option de protection | Empiètement temporaire | 0,004 | 43,752 |

| Volet du Projet | Composante associée | Nom de la composante | Classe du milieu humide | Numéro du milieu humide | Méthode de caractérisation | MRC | Priorisation selon le PRMHH | Type d'empiètement | Superficie (ha) | Superficie (m ²) |
|-----------------|--|---|-------------------------|-------------------------|----------------------------|------------|-----------------------------|---|-----------------|------------------------------|
| Ligne et postes | Ligne de transport d'énergie souterraine | Ligne 69 kV - Nord Tourbière boisée | | MH-828 | Délimitation au terrain | Mékinac | Option de protection | Modification permanente potentielle (contrôle de la végétation au besoin) | 0,051 | 505,241 |
| Ligne et postes | Ligne de transport d'énergie souterraine | Ligne 69 kV - Nord Tourbière boisée | | MH-828 | Délimitation au terrain | Mékinac | Option de protection | Empiètement temporaire | 0,025 | 253,881 |
| Ligne et postes | Ligne de transport d'énergie souterraine | Ligne 69 kV - Nord Tourbière boisée | | MH-828 | Délimitation au terrain | Mékinac | Option de protection | Modification permanente potentielle (contrôle de la végétation au besoin) | 0,173 | 1725,150 |
| Ligne et postes | Ligne de transport d'énergie souterraine | Ligne 69 kV - Nord Tourbière boisée | | MH-828 | Délimitation au terrain | Mékinac | Option de protection | Empiètement temporaire | 0,046 | 459,553 |
| Ligne et postes | Ligne de transport d'énergie souterraine | Ligne 69 kV - Nord Tourbière ouverte minérotrophe | | MH-830 | Délimitation au terrain | Mékinac | Option de protection | Modification permanente potentielle (contrôle de la végétation au besoin) | 0,073 | 734,981 |
| Ligne et postes | Ligne de transport d'énergie souterraine | Ligne 69 kV - Nord Tourbière ouverte minérotrophe | | MH-830 | Délimitation au terrain | Mékinac | Option de protection | Empiètement temporaire | 0,153 | 1526,608 |
| Ligne et postes | Ligne de transport d'énergie souterraine | Ligne 69 kV - Nord Marais | | MHP-47 | Photo-interprétation | Mékinac | Hors PRMHH | Empiètement temporaire | 0,010 | 96,944 |
| Ligne et postes | Ligne de transport d'énergie souterraine | Ligne 69 kV - Nord Marais | | MHP-47 | Photo-interprétation | Mékinac | Hors PRMHH | Modification permanente potentielle (contrôle de la végétation au besoin) | 0,019 | 186,997 |
| Ligne et postes | Ligne de transport d'énergie souterraine | Ligne 69 kV - Nord Marécage arbustif | | MHP-48 | Photo-interprétation | Mékinac | Option de protection | Empiètement temporaire | 0,000 | 1,849 |
| Ligne et postes | Ligne de transport d'énergie souterraine | Ligne 69 kV - Nord Marécage arborescent | | MHP-49 | Photo-interprétation | Mékinac | Option de protection | Modification permanente potentielle (contrôle de la végétation au besoin) | 0,001 | 5,423 |
| Ligne et postes | Ligne de transport d'énergie souterraine | Ligne 69 kV - Nord Marécage arborescent | | MHP-49 | Photo-interprétation | Mékinac | Option de protection | Empiètement temporaire | 0,000 | 1,591 |
| Ligne et postes | Ligne de transport d'énergie souterraine | Ligne 69 kV - Nord Marécage arbustif | | MHP-50 | Photo-interprétation | Mékinac | Potentiel de développement | Empiètement temporaire | 0,002 | 17,159 |
| Ligne et postes | Ligne de transport d'énergie souterraine | Ligne 69 kV - Nord Marécage arbustif | | MHP-53 | Photo-interprétation | Mékinac | Hors PRMHH | Empiètement temporaire | 0,000 | 4,011 |
| Ligne et postes | Ligne de transport d'énergie souterraine | Ligne 69 kV - Nord Marécage arbustif | | MHP-53 | Photo-interprétation | Mékinac | Hors PRMHH | Modification permanente potentielle (contrôle de la végétation au besoin) | 0,020 | 201,865 |
| Ligne et postes | Ligne de transport d'énergie souterraine | Ligne 69 kV - Nord Marécage arborescent | | MH-883 | Délimitation au terrain | Mékinac | Hors PRMHH | Empiètement temporaire | 0,041 | 408,945 |
| Ligne et postes | Ligne de transport d'énergie souterraine | Ligne 69 kV - Nord Marécage arbustif | | MH-884 | Délimitation au terrain | Mékinac | Hors PRMHH | Modification permanente potentielle (contrôle de la végétation au besoin) | 0,036 | 359,093 |
| Ligne et postes | Ligne de transport d'énergie souterraine | Ligne 69 kV - Nord Marécage arborescent | | MH-881 | Délimitation au terrain | Mékinac | Hors PRMHH | Modification permanente potentielle (contrôle de la végétation au besoin) | 0,026 | 257,982 |
| Ligne et postes | Ligne de transport d'énergie souterraine | Ligne 69 kV - Nord Marécage arbustif | | MH-882 | Délimitation au terrain | Mékinac | Hors PRMHH | Modification permanente potentielle (contrôle de la végétation au besoin) | 0,050 | 504,111 |
| Ligne et postes | Ligne de transport d'énergie souterraine | Ligne 69 kV - Nord Marécage arborescent | | MH-825 | Délimitation au terrain | Mékinac | Hors PRMHH | Empiètement temporaire | 0,028 | 284,984 |
| Ligne et postes | Ligne de transport d'énergie souterraine | Ligne 69 kV - Nord Marécage arborescent | | MH-825 | Délimitation au terrain | Mékinac | Hors PRMHH | Modification permanente potentielle (contrôle de la végétation au besoin) | 0,037 | 373,237 |
| Ligne et postes | Ligne de transport d'énergie souterraine | Ligne 69 kV - Nord Marécage arbustif | | MH-824 | Délimitation au terrain | Shawinigan | Hors PRMHH | Modification permanente potentielle (contrôle de la végétation au besoin) | 0,014 | 144,175 |
| Ligne et postes | Ligne de transport d'énergie souterraine | Ligne 69 kV - Nord Marécage arbustif | | MH-824 | Délimitation au terrain | Shawinigan | Hors PRMHH | Empiètement temporaire | 0,022 | 216,780 |

| Volet du Projet | Composante associée | Nom de la composante | Classe du milieu humide | Numéro du milieu humide | Méthode de caractérisation | MRC | Priorisation selon le PRMHH | Type d'empiètement | Superficie (ha) | Superficie (m ²) |
|-----------------|--|---|-------------------------|-------------------------|----------------------------|------------|-----------------------------|---|-----------------|------------------------------|
| Ligne et postes | Ligne de transport d'énergie souterraine | Ligne 69 kV - Norc Tourbière boisée | | MH-828 | Délimitation au terrain | Mékinac | Option de protection | Modification permanente potentielle (contrôle de la végétation au besoin) | 0,211 | 2113,290 |
| Ligne et postes | Ligne de transport d'énergie souterraine | Ligne 69 kV - Norc Tourbière boisée | | MH-828 | Délimitation au terrain | Mékinac | Option de protection | Empiètement temporaire | 0,231 | 2307,344 |
| Ligne et postes | Ligne de transport d'énergie souterraine | Ligne 69 kV - Norc Marécage arbustif | | MH-885 | Délimitation au terrain | Mékinac | Hors PRMHH | Empiètement temporaire | 0,004 | 37,297 |
| Ligne et postes | Ligne de transport d'énergie souterraine | Ligne 69 kV - Norc Prairie humide | | MH-886 | Délimitation au terrain | Mékinac | Hors PRMHH | Modification permanente potentielle (contrôle de la végétation au besoin) | 0,102 | 1020,280 |
| Ligne et postes | Ligne de transport d'énergie souterraine | Ligne 69 kV - Norc Marécage arborescent | | MH-888 | Délimitation au terrain | Mékinac | Hors PRMHH | Empiètement temporaire | 0,003 | 30,776 |
| Ligne et postes | Ligne de transport d'énergie souterraine | Ligne 69 kV - Norc Marécage arborescent | | MH-888 | Délimitation au terrain | Shawinigan | Hors PRMHH | Empiètement temporaire | 0,021 | 210,341 |
| Ligne et postes | Ligne de transport d'énergie souterraine | Ligne 69 kV - Norc Marécage arbustif | | MH-887 | Délimitation au terrain | Mékinac | Hors PRMHH | Modification permanente potentielle (contrôle de la végétation au besoin) | 0,313 | 3126,095 |
| Ligne et postes | Ligne de transport d'énergie souterraine | Ligne 69 kV - Norc Marécage arbustif | | MH-887 | Délimitation au terrain | Shawinigan | Hors PRMHH | Modification permanente potentielle (contrôle de la végétation au besoin) | 0,052 | 520,518 |
| Ligne et postes | Ligne de transport d'énergie souterraine | Ligne 69 kV - Norc Marécage arbustif | | MH-887 | Délimitation au terrain | Mékinac | Hors PRMHH | Modification permanente potentielle (contrôle de la végétation au besoin) | 0,224 | 2236,579 |
| Ligne et postes | Ligne de transport d'énergie souterraine | Ligne 69 kV - Norc Marécage arborescent | | MH-822 | Délimitation au terrain | Shawinigan | À conserver | Modification permanente potentielle (contrôle de la végétation au besoin) | 0,001 | 5,782 |
| Ligne et postes | Ligne de transport d'énergie souterraine | Ligne 69 kV - Norc Marécage arborescent | | MH-822 | Délimitation au terrain | Shawinigan | À conserver | Empiètement temporaire | 0,012 | 120,462 |
| Ligne et postes | Ligne de transport d'énergie souterraine | Ligne 69 kV - Norc Marécage arborescent | | MH-822 | Délimitation au terrain | Shawinigan | À conserver | Modification permanente potentielle (contrôle de la végétation au besoin) | 0,060 | 599,523 |
| Ligne et postes | Ligne de transport d'énergie souterraine | Ligne 69 kV - Norc Marécage arborescent | | MH-822 | Délimitation au terrain | Shawinigan | À conserver | Empiètement temporaire | 0,012 | 121,489 |
| Ligne et postes | Ligne de transport d'énergie souterraine | Ligne 69 kV - Norc Tourbière boisée | | MH-823 | Délimitation au terrain | Mékinac | Hors PRMHH | Modification permanente potentielle (contrôle de la végétation au besoin) | 0,009 | 91,693 |
| Ligne et postes | Ligne de transport d'énergie souterraine | Ligne 69 kV - Norc Tourbière boisée | | MH-823 | Délimitation au terrain | Mékinac | Hors PRMHH | Empiètement temporaire | 0,011 | 114,018 |
| Ligne et postes | Ligne de transport d'énergie souterraine | Ligne 69 kV - Norc Tourbière boisée | | MH-823 | Délimitation au terrain | Shawinigan | Hors PRMHH | Modification permanente potentielle (contrôle de la végétation au besoin) | 0,063 | 628,787 |
| Ligne et postes | Ligne de transport d'énergie souterraine | Ligne 69 kV - Norc Tourbière boisée | | MH-823 | Délimitation au terrain | Shawinigan | Hors PRMHH | Empiètement temporaire | 0,047 | 465,570 |
| Ligne et postes | Ligne de transport d'énergie souterraine | Ligne 69 kV - Norc Tourbière boisée | | MH-823 | Délimitation au terrain | Mékinac | Hors PRMHH | Modification permanente potentielle (contrôle de la végétation au besoin) | 0,001 | 12,005 |
| Ligne et postes | Ligne de transport d'énergie souterraine | Ligne 69 kV - Norc Tourbière boisée | | MH-823 | Délimitation au terrain | Mékinac | Hors PRMHH | Empiètement temporaire | 0,001 | 9,278 |
| Ligne et postes | Ligne de transport d'énergie souterraine | Ligne 69 kV - Norc Tourbière boisée | | MH-823 | Délimitation au terrain | Mékinac | Hors PRMHH | Empiètement temporaire | 0,000 | 0,297 |
| Ligne et postes | Ligne de transport d'énergie souterraine | Ligne 69 kV - Norc Marécage arborescent | | MH-822 | Délimitation au terrain | Shawinigan | À conserver | Modification permanente potentielle (contrôle de la végétation au besoin) | 0,001 | 11,261 |
| Ligne et postes | Ligne de transport d'énergie souterraine | Ligne 69 kV - Norc Marécage arborescent | | MH-822 | Délimitation au terrain | Shawinigan | À conserver | Modification permanente potentielle (contrôle de la végétation au besoin) | 0,019 | 188,342 |

| Volet du Projet | Composante associée | Nom de la composante | Classe du milieu humide | Numéro du milieu humide | Méthode de caractérisation | MRC | Priorisation selon le PRMHH | Type d'empiètement | Superficie (ha) | Superficie (m ²) |
|-----------------|--|--|-------------------------|-------------------------|----------------------------|------------|-----------------------------|---|-----------------|------------------------------|
| Ligne et postes | Ligne de transport d'énergie souterraine | Ligne 69 kV - Nord Marécage arborescent | | MH-822 | Délimitation au terrain | Shawinigan | À conserver | Empiètement temporaire | 0,038 | 377,782 |
| Ligne et postes | Ligne de transport d'énergie souterraine | Ligne 69 kV - Nord Marécage arbustif | | MH-897 | Délimitation au terrain | Mékinac | Option de restauration | Modification permanente potentielle (contrôle de la végétation au besoin) | 0,191 | 1914,559 |
| Ligne et postes | Ligne de transport d'énergie souterraine | Ligne 69 kV - Nord Marécage arbustif | | MH-899 | Délimitation au terrain | Mékinac | Hors PRMHH | Modification permanente potentielle (contrôle de la végétation au besoin) | 0,114 | 1139,805 |
| Ligne et postes | Ligne de transport d'énergie souterraine | Ligne 69 kV - Nord Marécage arbustif | | MH-899 | Délimitation au terrain | Mékinac | Hors PRMHH | Modification permanente potentielle (contrôle de la végétation au besoin) | 0,006 | 64,260 |
| Ligne et postes | Ligne de transport d'énergie souterraine | Ligne 69 kV - Nord Marécage arborescent | | MH-822 | Délimitation au terrain | Shawinigan | À conserver | Modification permanente potentielle (contrôle de la végétation au besoin) | 0,002 | 18,223 |
| Ligne et postes | Ligne de transport d'énergie souterraine | Ligne 69 kV - Nord Marécage arborescent | | MH-822 | Délimitation au terrain | Shawinigan | À conserver | Empiètement temporaire | 0,003 | 33,520 |
| Ligne et postes | Ligne de transport d'énergie souterraine | Ligne 69 kV - Nord Marécage arborescent | | MH-822 | Délimitation au terrain | Shawinigan | À conserver | Modification permanente potentielle (contrôle de la végétation au besoin) | 0,002 | 17,624 |
| Ligne et postes | Ligne de transport d'énergie souterraine | Ligne 69 kV - Nord Marais | | MHP-64 | Photo-interprétation | Mékinac | Hors PRMHH | Modification permanente potentielle (contrôle de la végétation au besoin) | 0,001 | 8,226 |
| Ligne et postes | Ligne de transport d'énergie souterraine | Ligne 69 kV - Nord Marais | | MHP-65 | Photo-interprétation | Mékinac | Hors PRMHH | Modification permanente potentielle (contrôle de la végétation au besoin) | 0,000 | 2,279 |
| Ligne et postes | Ligne de transport d'énergie souterraine | Ligne 69 kV - Nord Marais | | MHP-65 | Photo-interprétation | Mékinac | Hors PRMHH | Empiètement temporaire | 0,003 | 25,310 |
| Ligne et postes | Ligne de transport d'énergie souterraine | Ligne 69 kV - Nord Marais | | MHP-66 | Photo-interprétation | Mékinac | Hors PRMHH | Modification permanente potentielle (contrôle de la végétation au besoin) | 0,011 | 111,756 |
| Ligne et postes | Ligne de transport d'énergie souterraine | Ligne 69 kV - Nord Marais | | MHP-66 | Photo-interprétation | Mékinac | Hors PRMHH | Empiètement temporaire | 0,000 | 0,002 |
| Ligne et postes | Ligne de transport d'énergie souterraine | Ligne 69 kV - Nord Tourbière boisée | | MHP-168 | Photo-interprétation | Mékinac | Option de protection | Modification permanente potentielle (contrôle de la végétation au besoin) | 0,057 | 573,104 |
| Ligne et postes | Ligne de transport d'énergie souterraine | Ligne 69 kV - Nord Tourbière boisée | | MHP-168 | Photo-interprétation | Mékinac | Option de protection | Empiètement temporaire | 0,050 | 499,164 |
| Ligne et postes | Ligne de transport d'énergie souterraine | Ligne 69 kV - Nord Marécage (arbustif/arborescent) | | MHP-176 | Photo-interprétation | Mékinac | Hors PRMHH | Modification permanente potentielle (contrôle de la végétation au besoin) | 0,088 | 884,201 |
| Ligne et postes | Ligne de transport d'énergie souterraine | Ligne 69 kV - Nord Marécage (arbustif/arborescent) | | MHP-176 | Photo-interprétation | Mékinac | Hors PRMHH | Empiètement temporaire | 0,082 | 823,298 |
| Ligne et postes | Ligne de transport d'énergie souterraine | Ligne 69 kV - Nord Tourbière boisée | | MHP-685 | Base de données existante | Mékinac | Option de protection | Modification permanente potentielle (contrôle de la végétation au besoin) | 0,162 | 1622,886 |
| Ligne et postes | Ligne de transport d'énergie souterraine | Ligne 69 kV - Nord Tourbière boisée | | MHP-685 | Base de données existante | Mékinac | Option de protection | Empiètement temporaire | 0,096 | 955,171 |
| Ligne et postes | Ligne de transport d'énergie souterraine | Ligne 69 kV - Nord Marécage (arbustif/arborescent) | | MHP-837 | Base de données existante | Mékinac | Potentiel de développement | Modification permanente potentielle (contrôle de la végétation au besoin) | 0,001 | 12,778 |
| Ligne et postes | Ligne de transport d'énergie souterraine et Réseau collecteur du parc éolien, hors des chemins d'accès | Ligne 69 kV - Sud Marécage (arbustif/arborescent) | | MHP-215 | Photo-interprétation | Mékinac | Hors PRMHH | Modification permanente potentielle (contrôle de la végétation au besoin) | 0,008 | 82,077 |

| Volet du Projet | Composante associée | Nom de la composante | Classe du milieu humide | Numéro du milieu humide | Méthode de caractérisation | MRC | Priorisation selon le PRMHH | Type d'empiètement | Superficie (ha) | Superficie (m ²) |
|-----------------|--|----------------------|---------------------------------|-------------------------|----------------------------|-------------|-----------------------------|---|-----------------|------------------------------|
| Ligne et postes | Ligne de transport d'énergie souterraine et Réseau collecteur du parc éolien, hors des chemins d'accès | Poste Nord | Marécage (arbustif/arborescent) | MHP-215 | Photo-interprétation | Mékinac | Hors PRMHH | Empiètement temporaire | 0,005 | 46,169 |
| Ligne et postes | Ligne de transport d'énergie souterraine et Réseau collecteur du parc éolien, hors des chemins d'accès | Ligne 69 kV - Sud | Marécage (arbustif/arborescent) | MHP-216 | Photo-interprétation | Mékinac | Hors PRMHH | Modification permanente potentielle (contrôle de la végétation au besoin) | 0,226 | 2263,480 |
| Ligne et postes | Ligne de transport d'énergie souterraine et Réseau collecteur du parc éolien, hors des chemins d'accès | Poste Nord | Marécage (arbustif/arborescent) | MHP-216 | Photo-interprétation | Mékinac | Hors PRMHH | Empiètement temporaire | 0,022 | 216,838 |
| Ligne et postes | Ligne de transport d'énergie souterraine et Réseau collecteur du parc éolien, hors des chemins d'accès | Ligne 69 kV - Sud | Marécage arbustif | MHP-356 | Photo-interprétation | Mékinac | Hors PRMHH | Modification permanente potentielle (contrôle de la végétation au besoin) | 0,015 | 145,264 |
| Ligne et postes | Ligne de transport d'énergie souterraine et Réseau collecteur du parc éolien, hors des chemins d'accès | Ligne 69 kV - Sud | Marécage arbustif | MHP-357 | Photo-interprétation | Mékinac | Hors PRMHH | Modification permanente potentielle (contrôle de la végétation au besoin) | 0,017 | 170,758 |
| Ligne et postes | Ligne de transport d'énergie souterraine et Réseau collecteur du parc éolien, hors des chemins d'accès | Ligne 69 kV - Sud | Marécage arborescent | MHP-358 | Photo-interprétation | Mékinac | Hors PRMHH | Modification permanente potentielle (contrôle de la végétation au besoin) | 0,008 | 83,361 |
| Ligne et postes | Ligne de transport d'énergie souterraine et Réseau collecteur du parc éolien, hors des chemins d'accès | Ligne 69 kV - Sud | Marécage arbustif | MHP-359 | Photo-interprétation | Mékinac | Hors PRMHH | Modification permanente potentielle (contrôle de la végétation au besoin) | 0,005 | 52,560 |
| Ligne et postes | Ligne de transport d'énergie souterraine et Réseau collecteur du parc éolien, hors des chemins d'accès | Ligne 69 kV - Sud | Marécage (arbustif/arborescent) | MHP-668 | Base de données existante | Les Chenaux | Option de restauration | Modification permanente potentielle (contrôle de la végétation au besoin) | 0,004 | 41,473 |
| Ligne et postes | Ligne de transport d'énergie souterraine et Réseau collecteur du parc éolien, hors des chemins d'accès | Ligne 69 kV - Sud | Tourbière boisée | MHP-669 | Base de données existante | Les Chenaux | Option de restauration | Modification permanente potentielle (contrôle de la végétation au besoin) | 0,003 | 29,896 |

| Volet du Projet | Composante associée | Nom de la composante | Classe du milieu humide | Numéro du milieu humide | Méthode de caractérisation | MRC | Priorisation selon le PRMHH | Type d'empiètement | Superficie (ha) | Superficie (m ²) |
|------------------|--|----------------------|---------------------------------|-------------------------|----------------------------|-------------|-----------------------------|---|-----------------|------------------------------|
| Ligne et postes | Ligne de transport d'énergie souterraine et Réseau collecteur du parc éolien, hors des chemins d'accès | Ligne 69 kV - Sud | Marécage (arbustif/arborescent) | MHP-670 | Base de données existante | Les Chenaux | Option de restauration | Modification permanente potentielle (contrôle de la végétation au besoin) | 0,000 | 0,042 |
| Parc éolien | Mât météorologique | M2-T | Marécage arbustif | MH-889 | Délimitation au terrain | Mékinac | Hors PRMHH | Empiètement temporaire | 0,197 | 1973,438 |
| Parc éolien | Mât météorologique | M4-T | Marécage (arbustif/arborescent) | MHP-118 | Photo-interprétation | Mékinac | Hors PRMHH | Empiètement temporaire | 0,034 | 341,256 |
| Parc éolien | Mât météorologique | M3-T | Marécage (arbustif/arborescent) | MHP-142 | Photo-interprétation | Mékinac | Hors PRMHH | Empiètement temporaire | 0,007 | 72,741 |
| Parc éolien | Mât météorologique | M1-P | Marais | MHP-143 | Photo-interprétation | Mékinac | Hors PRMHH | Empiètement temporaire | 0,173 | 1727,585 |
| Parc éolien | Mât météorologique | M1-P | Marécage (arbustif/arborescent) | MHP-144 | Photo-interprétation | Mékinac | Hors PRMHH | Empiètement temporaire | 0,125 | 1253,406 |
| Parc éolien | Mât météorologique | M1-P | Marais | MHP-145 | Photo-interprétation | Mékinac | Hors PRMHH | Empiètement temporaire | 0,024 | 244,063 |
| Parc éolien | Mât météorologique | M1-P | Marécage (arbustif/arborescent) | MHP-146 | Photo-interprétation | Mékinac | Hors PRMHH | Empiètement temporaire | 0,018 | 178,645 |
| Parc éolien | Mât météorologique | M1-P | Marécage (arbustif/arborescent) | MHP-147 | Photo-interprétation | Mékinac | Hors PRMHH | Empiètement temporaire | 0,015 | 146,157 |
| Parc éolien | Mât météorologique | M1-P | Marécage (arbustif/arborescent) | MHP-148 | Photo-interprétation | Mékinac | Hors PRMHH | Empiètement temporaire | 0,061 | 611,759 |
| Parc éolien | Mât météorologique | M1-P | Marécage (arbustif/arborescent) | MHP-691 | Base de données existante | Mékinac | Autre | Empiètement temporaire | 0,141 | 1411,825 |
| Parc éolien | Mât météorologique | M5-P | Tourbière boisée | MHP-788 | Base de données existante | Mékinac | Option de protection | Empiètement temporaire | 0,117 | 1166,488 |
| Ligne et postes | Poste de transformation | Poste Nord | Marécage arborescent | MH-900 | Délimitation au terrain | Mékinac | Hors PRMHH | Empiètement permanent | 0,411 | 4109,396 |
| Ligne et postes | Poste de transformation | Poste Nord | Marécage arborescent | MH-900 | Délimitation au terrain | Mékinac | Hors PRMHH | Empiètement temporaire | 0,013 | 126,192 |
| Ligne et postes | Poste de transformation | Poste Nord | Marécage arborescent | MH-900 | Délimitation au terrain | Mékinac | Hors PRMHH | Empiètement permanent | 0,845 | 8449,768 |
| Ligne et postes | Poste de transformation | Poste Nord | Marécage arborescent | MH-900 | Délimitation au terrain | Mékinac | Hors PRMHH | Empiètement temporaire | 0,021 | 208,215 |
| Ligne et postes | Poste de transformation | Poste Nord | Marécage arborescent | MH-900 | Délimitation au terrain | Mékinac | Hors PRMHH | Empiètement temporaire | 0,066 | 659,988 |
| Ligne et postes | Poste de transformation | Poste Nord | Marécage arborescent | MH-900 | Délimitation au terrain | Mékinac | Hors PRMHH | Empiètement temporaire | 0,002 | 17,396 |
| Centrale solaire | Réseau collecteur de la centrale solaire | S07 | Marécage arborescent | MH94 | Délimitation au terrain | Shawinigan | Perte anticipée | Empiètement temporaire | 0,002 | 19,025 |
| Centrale solaire | Réseau collecteur de la centrale solaire | S07 | Marécage arborescent | MH94 | Délimitation au terrain | Shawinigan | Perte anticipée | Modification permanente potentielle (contrôle de la végétation au besoin) | 0,012 | 118,448 |
| Centrale solaire | Réseau collecteur de la centrale solaire | S07 | Marécage arborescent | MH94 | Délimitation au terrain | Shawinigan | Perte anticipée | Empiètement temporaire | 0,005 | 48,185 |
| Centrale solaire | Réseau collecteur de la centrale solaire | S01-1, S02-1, S02 | Marécage arborescent | MH08 | Délimitation au terrain | Shawinigan | Utilisation durable | Modification permanente potentielle (contrôle de la végétation au besoin) | 0,012 | 116,231 |
| Centrale solaire | Réseau collecteur de la centrale solaire | S01-1, S02-1, S02 | Marécage arborescent | MH08 | Délimitation au terrain | Shawinigan | Utilisation durable | Empiètement temporaire | 0,004 | 38,245 |

| Volet du Projet | Composante associée | Nom de la composante | Classe du milieu humide | Numéro du milieu humide | Méthode de caractérisation | MRC | Priorisation selon le PRMHH | Type d'empiètement | Superficie (ha) | Superficie (m ²) |
|------------------|--|----------------------|-------------------------|-------------------------|----------------------------|------------|-----------------------------|---|-----------------|------------------------------|
| Centrale solaire | Réseau collecteur de la centrale solaire | S01-1, S02-1, S02 | Marécage arborescent | MH08 | Délimitation au terrain | Shawinigan | Utilisation durable | Empiètement temporaire | 0,004 | 39,245 |
| Centrale solaire | Réseau collecteur de la centrale solaire | S05-1, S05-2 | Marécage arborescent | MH05 | Délimitation au terrain | Shawinigan | Hors PRMHH | Modification permanente potentielle (contrôle de la végétation au besoin) | 0,007 | 73,029 |
| Centrale solaire | Réseau collecteur de la centrale solaire | S05-1, S05-2 | Marécage arborescent | MH05 | Délimitation au terrain | Shawinigan | Hors PRMHH | Empiètement temporaire | 0,001 | 5,789 |
| Centrale solaire | Réseau collecteur de la centrale solaire | S05-1, S05-2 | Marécage arborescent | MH05 | Délimitation au terrain | Shawinigan | Hors PRMHH | Empiètement temporaire | 0,003 | 25,250 |
| Centrale solaire | Réseau collecteur de la centrale solaire | S05-1, S05-2 | Marécage arbustif | MH17 | Délimitation au terrain | Shawinigan | Hors PRMHH | Modification permanente potentielle (contrôle de la végétation au besoin) | 0,017 | 167,748 |
| Centrale solaire | Réseau collecteur de la centrale solaire | S05-1, S05-2 | Marécage arbustif | MH17 | Délimitation au terrain | Shawinigan | Hors PRMHH | Empiètement temporaire | 0,002 | 15,812 |
| Centrale solaire | Réseau collecteur de la centrale solaire | S05-1, S05-2 | Marécage arbustif | MH17 | Délimitation au terrain | Shawinigan | Hors PRMHH | Empiètement temporaire | 0,006 | 61,408 |
| Centrale solaire | Réseau collecteur de la centrale solaire | S05-1, S05-2 | Marécage arbustif | MH18 | Délimitation au terrain | Shawinigan | Hors PRMHH | Modification permanente potentielle (contrôle de la végétation au besoin) | 0,008 | 76,728 |
| Centrale solaire | Réseau collecteur de la centrale solaire | S05-1, S05-2 | Marécage arbustif | MH18 | Délimitation au terrain | Shawinigan | Hors PRMHH | Empiètement temporaire | 0,001 | 9,007 |
| Centrale solaire | Réseau collecteur de la centrale solaire | S05-1, S05-2 | Marécage arbustif | MH18 | Délimitation au terrain | Shawinigan | Hors PRMHH | Empiètement temporaire | 0,000 | 3,386 |
| Centrale solaire | Réseau collecteur de la centrale solaire | S05-1, S05-2 | Marécage arborescent | MH25 | Délimitation au terrain | Shawinigan | Hors PRMHH | Modification permanente potentielle (contrôle de la végétation au besoin) | 0,012 | 115,283 |
| Centrale solaire | Réseau collecteur de la centrale solaire | S05-1, S05-2 | Marécage arborescent | MH25 | Délimitation au terrain | Shawinigan | Hors PRMHH | Empiètement temporaire | 0,001 | 8,745 |
| Centrale solaire | Réseau collecteur de la centrale solaire | S05-1, S05-2 | Marécage arborescent | MH25 | Délimitation au terrain | Shawinigan | Hors PRMHH | Empiètement temporaire | 0,002 | 15,142 |
| Centrale solaire | Réseau collecteur de la centrale solaire | S05-1, S05-2 | Marécage arbustif | MH18 | Délimitation au terrain | Shawinigan | Hors PRMHH | Modification permanente potentielle (contrôle de la végétation au besoin) | 0,077 | 773,209 |
| Centrale solaire | Réseau collecteur de la centrale solaire | S05-1, S05-2 | Marécage arbustif | MH18 | Délimitation au terrain | Shawinigan | Hors PRMHH | Empiètement temporaire | 0,009 | 90,295 |
| Centrale solaire | Réseau collecteur de la centrale solaire | S05-1, S05-2, S09 | Marécage arbustif | MH18 | Délimitation au terrain | Shawinigan | Hors PRMHH | Empiètement temporaire | 0,015 | 148,539 |
| Centrale solaire | Réseau collecteur de la centrale solaire | S05-1, S05-2 | Marécage arbustif | MH18 | Délimitation au terrain | Shawinigan | Hors PRMHH | Empiètement temporaire | 0,019 | 192,755 |
| Centrale solaire | Réseau collecteur de la centrale solaire | S09 | Marécage arbustif | MH18 | Délimitation au terrain | Shawinigan | Hors PRMHH | Modification permanente potentielle (contrôle de la végétation au besoin) | 0,003 | 30,035 |
| Centrale solaire | Réseau collecteur de la centrale solaire | S09 | Marécage arbustif | MH18 | Délimitation au terrain | Shawinigan | Hors PRMHH | Empiètement temporaire | 0,001 | 5,419 |
| Centrale solaire | Réseau collecteur de la centrale solaire | S09 | Marécage arbustif | MH18 | Délimitation au terrain | Shawinigan | Hors PRMHH | Empiètement temporaire | 0,001 | 6,602 |
| Centrale solaire | Réseau collecteur de la centrale solaire | S05-1, S05-2, S09 | Marécage arbustif | MH18 | Délimitation au terrain | Shawinigan | Hors PRMHH | Modification permanente potentielle (contrôle de la végétation au besoin) | 0,042 | 415,936 |
| Centrale solaire | Réseau collecteur de la centrale solaire | S05-1, S05-2, S09 | Marécage arbustif | MH18 | Délimitation au terrain | Shawinigan | Hors PRMHH | Empiètement temporaire | 0,007 | 65,730 |

| Volet du Projet | Composante associée | Nom de la composante | Classe du milieu humide | Numéro du milieu humide | Méthode de caractérisation | MRC | Priorisation selon le PRMHH | Type d'empiètement | Superficie (ha) | Superficie (m ²) |
|------------------|--|----------------------|-------------------------|-------------------------|----------------------------|------------|-----------------------------|---|-----------------|------------------------------|
| Centrale solaire | Réseau collecteur de la centrale solaire | S05-1, S05-2, S09 | Marécage arborescent | MH28 | Délimitation au terrain | Shawinigan | Utilisation durable | Empiètement temporaire | 0,000 | 0,177 |
| Centrale solaire | Réseau collecteur de la centrale solaire | S05-1, S05-2, S09 | Marécage arborescent | MH28 | Délimitation au terrain | Shawinigan | Utilisation durable | Modification permanente potentielle (contrôle de la végétation au besoin) | 0,000 | 2,146 |
| Centrale solaire | Réseau collecteur de la centrale solaire | S05-1, S05-2, S09 | Marécage arborescent | MH28 | Délimitation au terrain | Shawinigan | Utilisation durable | Empiètement temporaire | 0,002 | 22,226 |
| Centrale solaire | Réseau collecteur de la centrale solaire | S02-2 | Marécage arborescent | S02-MH35a | Délimitation au terrain | Shawinigan | Utilisation durable | Modification permanente potentielle (contrôle de la végétation au besoin) | 0,006 | 56,094 |
| Centrale solaire | Réseau collecteur de la centrale solaire | S02-2 | Marécage arborescent | S02-MH35a | Délimitation au terrain | Shawinigan | Utilisation durable | Empiètement temporaire | 0,003 | 26,360 |
| Centrale solaire | Réseau collecteur de la centrale solaire | S02-2 | Marécage arborescent | S02-MH35a | Délimitation au terrain | Shawinigan | Utilisation durable | Empiètement temporaire | 0,001 | 8,344 |
| Centrale solaire | Réseau collecteur de la centrale solaire | S07 | Marais | MHP-17 | Photo-interprétation | Shawinigan | Hors PRMHH | Modification permanente potentielle (contrôle de la végétation au besoin) | 0,052 | 518,861 |
| Centrale solaire | Réseau collecteur de la centrale solaire | S07 | Marais | MHP-17 | Photo-interprétation | Shawinigan | Hors PRMHH | Empiètement temporaire | 0,023 | 234,047 |
| Centrale solaire | Réseau collecteur de la centrale solaire | S07 | Marais | MHP-17 | Photo-interprétation | Shawinigan | Hors PRMHH | Empiètement temporaire | 0,014 | 144,583 |
| Centrale solaire | Réseau collecteur de la centrale solaire | S07 | Marécage arborescent | MHP-18 | Photo-interprétation | Shawinigan | Hors PRMHH | Modification permanente potentielle (contrôle de la végétation au besoin) | 0,024 | 237,161 |
| Centrale solaire | Réseau collecteur de la centrale solaire | S07 | Marécage arborescent | MHP-18 | Photo-interprétation | Shawinigan | Hors PRMHH | Empiètement temporaire | 0,006 | 64,637 |
| Centrale solaire | Réseau collecteur de la centrale solaire | S07 | Marécage arborescent | MHP-18 | Photo-interprétation | Shawinigan | Hors PRMHH | Empiètement temporaire | 0,006 | 58,337 |
| Centrale solaire | Réseau collecteur de la centrale solaire | S07 | Marais | MHP-19 | Photo-interprétation | Shawinigan | Hors PRMHH | Modification permanente potentielle (contrôle de la végétation au besoin) | 0,051 | 510,318 |
| Centrale solaire | Réseau collecteur de la centrale solaire | S07 | Marais | MHP-19 | Photo-interprétation | Shawinigan | Hors PRMHH | Empiètement temporaire | 0,008 | 77,168 |
| Centrale solaire | Réseau collecteur de la centrale solaire | S07 | Marais | MHP-19 | Photo-interprétation | Shawinigan | Hors PRMHH | Empiètement temporaire | 0,021 | 207,070 |
| Centrale solaire | Réseau collecteur de la centrale solaire | S07 | Marécage arborescent | MHP-20 | Photo-interprétation | Shawinigan | Hors PRMHH | Modification permanente potentielle (contrôle de la végétation au besoin) | 0,000 | 0,058 |
| Centrale solaire | Réseau collecteur de la centrale solaire | S07 | Marécage arborescent | MHP-20 | Photo-interprétation | Shawinigan | Hors PRMHH | Empiètement temporaire | 0,002 | 21,217 |
| Centrale solaire | Réseau collecteur de la centrale solaire | S07 | Marais | MHP-21 | Photo-interprétation | Shawinigan | Hors PRMHH | Modification permanente potentielle (contrôle de la végétation au besoin) | 0,014 | 142,423 |
| Centrale solaire | Réseau collecteur de la centrale solaire | S07 | Marais | MHP-21 | Photo-interprétation | Shawinigan | Hors PRMHH | Empiètement temporaire | 0,004 | 42,396 |
| Centrale solaire | Réseau collecteur de la centrale solaire | S07 | Marais | MHP-21 | Photo-interprétation | Shawinigan | Hors PRMHH | Empiètement temporaire | 0,003 | 31,993 |
| Centrale solaire | Réseau collecteur de la centrale solaire | S07 | Marais | MHP-22 | Photo-interprétation | Shawinigan | Hors PRMHH | Modification permanente potentielle (contrôle de la végétation au besoin) | 0,052 | 523,704 |
| Centrale solaire | Réseau collecteur de la centrale solaire | S07 | Marais | MHP-22 | Photo-interprétation | Shawinigan | Hors PRMHH | Empiètement temporaire | 0,011 | 111,301 |

| Volet du Projet | Composante associée | Nom de la composante | Classe du milieu humide | Numéro du milieu humide | Méthode de caractérisation | MRC | Priorisation selon le PRMHH | Type d'empiètement | Superficie (ha) | Superficie (m ²) |
|------------------|--|----------------------|--------------------------------|-------------------------|----------------------------|------------|-----------------------------|---|-----------------|------------------------------|
| Centrale solaire | Réseau collecteur de la centrale solaire | S07 | Marais | MHP-22 | Photo-interprétation | Shawinigan | Hors PRMHH | Empiètement temporaire | 0,026 | 261,629 |
| Centrale solaire | Réseau collecteur de la centrale solaire | S07 | Tourbière ouverte minérotrophe | MHP-26 | Photo-interprétation | Shawinigan | Hors PRMHH | Modification permanente potentielle (contrôle de la végétation au besoin) | 0,009 | 94,310 |
| Centrale solaire | Réseau collecteur de la centrale solaire | S07 | Tourbière ouverte minérotrophe | MHP-26 | Photo-interprétation | Shawinigan | Hors PRMHH | Empiètement temporaire | 0,009 | 88,529 |
| Centrale solaire | Réseau collecteur de la centrale solaire | S07 | Tourbière ouverte minérotrophe | MHP-26 | Photo-interprétation | Shawinigan | Hors PRMHH | Empiètement temporaire | 0,000 | 1,962 |
| Centrale solaire | Réseau collecteur de la centrale solaire | S07 | Tourbière ouverte minérotrophe | MHP-26 | Photo-interprétation | Shawinigan | Hors PRMHH | Modification permanente potentielle (contrôle de la végétation au besoin) | 0,005 | 54,303 |
| Centrale solaire | Réseau collecteur de la centrale solaire | S07 | Tourbière ouverte minérotrophe | MHP-26 | Photo-interprétation | Shawinigan | Hors PRMHH | Empiètement temporaire | 0,002 | 19,899 |
| Centrale solaire | Réseau collecteur de la centrale solaire | S07 | Tourbière ouverte minérotrophe | MHP-26 | Photo-interprétation | Shawinigan | Hors PRMHH | Empiètement temporaire | 0,001 | 10,025 |
| Centrale solaire | Réseau collecteur de la centrale solaire | S07 | Tourbière ouverte minérotrophe | MHP-26 | Photo-interprétation | Shawinigan | Hors PRMHH | Modification permanente potentielle (contrôle de la végétation au besoin) | 0,160 | 1599,791 |
| Centrale solaire | Réseau collecteur de la centrale solaire | S07 | Tourbière ouverte minérotrophe | MHP-26 | Photo-interprétation | Shawinigan | Hors PRMHH | Empiètement temporaire | 0,050 | 500,883 |
| Centrale solaire | Réseau collecteur de la centrale solaire | S07 | Tourbière ouverte minérotrophe | MHP-26 | Photo-interprétation | Shawinigan | Hors PRMHH | Empiètement temporaire | 0,052 | 515,389 |
| Centrale solaire | Réseau collecteur de la centrale solaire | S07 | Tourbière ouverte minérotrophe | MHP-26 | Photo-interprétation | Shawinigan | Hors PRMHH | Modification permanente potentielle (contrôle de la végétation au besoin) | 0,001 | 11,024 |
| Centrale solaire | Réseau collecteur de la centrale solaire | S07 | Tourbière ouverte minérotrophe | MHP-26 | Photo-interprétation | Shawinigan | Hors PRMHH | Empiètement temporaire | 0,000 | 3,786 |
| Centrale solaire | Réseau collecteur de la centrale solaire | S07 | Tourbière ouverte minérotrophe | MHP-26 | Photo-interprétation | Shawinigan | Hors PRMHH | Empiètement temporaire | 0,000 | 3,564 |
| Centrale solaire | Réseau collecteur de la centrale solaire | S07 | Tourbière ouverte minérotrophe | MHP-27 | Photo-interprétation | Shawinigan | Hors PRMHH | Modification permanente potentielle (contrôle de la végétation au besoin) | 0,001 | 9,329 |
| Centrale solaire | Réseau collecteur de la centrale solaire | S07 | Tourbière ouverte minérotrophe | MHP-27 | Photo-interprétation | Shawinigan | Hors PRMHH | Empiètement temporaire | 0,000 | 2,999 |
| Centrale solaire | Réseau collecteur de la centrale solaire | S07 | Tourbière ouverte minérotrophe | MHP-27 | Photo-interprétation | Shawinigan | Hors PRMHH | Empiètement temporaire | 0,000 | 3,221 |
| Centrale solaire | Réseau collecteur de la centrale solaire | S07 | Tourbière ouverte minérotrophe | MHP-27 | Photo-interprétation | Shawinigan | Hors PRMHH | Empiètement temporaire | 0,022 | 221,974 |
| Centrale solaire | Réseau collecteur de la centrale solaire | S07 | Tourbière ouverte minérotrophe | MHP-27 | Photo-interprétation | Shawinigan | Hors PRMHH | Modification permanente potentielle (contrôle de la végétation au besoin) | 0,068 | 676,633 |
| Centrale solaire | Réseau collecteur de la centrale solaire | S07 | Tourbière ouverte minérotrophe | MHP-27 | Photo-interprétation | Shawinigan | Hors PRMHH | Empiètement temporaire | 0,022 | 224,998 |
| Centrale solaire | Réseau collecteur de la centrale solaire | S07 | Marécage arborescent | MHP-28 | Photo-interprétation | Shawinigan | Hors PRMHH | Modification permanente potentielle (contrôle de la végétation au besoin) | 0,016 | 161,516 |
| Centrale solaire | Réseau collecteur de la centrale solaire | S07 | Marécage arborescent | MHP-28 | Photo-interprétation | Shawinigan | Hors PRMHH | Empiètement temporaire | 0,000 | 1,132 |
| Centrale solaire | Réseau collecteur de la centrale solaire | S07 | Marécage arborescent | MHP-28 | Photo-interprétation | Shawinigan | Hors PRMHH | Empiètement temporaire | 0,009 | 90,449 |

| Volet du Projet | Composante associée | Nom de la composante | Classe du milieu humide | Numéro du milieu humide | Méthode de caractérisation | MRC | Priorisation selon le PRMHH | Type d'empiètement | Superficie (ha) | Superficie (m ²) |
|------------------|--|----------------------|--------------------------------|-------------------------|----------------------------|------------|-----------------------------|---|-----------------|------------------------------|
| Centrale solaire | Réseau collecteur de la centrale solaire | S07 | Marécage arborescent | MHP-29 | Photo-interprétation | Shawinigan | Hors PRMHH | Modification permanente potentielle (contrôle de la végétation au besoin) | 0,068 | 678,663 |
| Centrale solaire | Réseau collecteur de la centrale solaire | S07 | Marécage arborescent | MHP-29 | Photo-interprétation | Shawinigan | Hors PRMHH | Empiètement temporaire | 0,007 | 71,244 |
| Centrale solaire | Réseau collecteur de la centrale solaire | S07 | Marécage arborescent | MHP-29 | Photo-interprétation | Shawinigan | Hors PRMHH | Empiètement temporaire | 0,041 | 409,956 |
| Centrale solaire | Réseau collecteur de la centrale solaire | S07 | Tourbière ouverte minérotrophe | MHP-30 | Photo-interprétation | Shawinigan | Perte anticipée | Empiètement temporaire | 0,000 | 0,940 |
| Centrale solaire | Réseau collecteur de la centrale solaire | S07 | Marécage arborescent | MHP-31 | Photo-interprétation | Shawinigan | Perte anticipée | Modification permanente potentielle (contrôle de la végétation au besoin) | 0,000 | 1,329 |
| Centrale solaire | Réseau collecteur de la centrale solaire | S07 | Marécage arborescent | MHP-31 | Photo-interprétation | Shawinigan | Perte anticipée | Empiètement temporaire | 0,000 | 0,204 |
| Centrale solaire | Réseau collecteur de la centrale solaire | S07 | Marécage arborescent | MHP-31 | Photo-interprétation | Shawinigan | Perte anticipée | Empiètement temporaire | 0,000 | 1,212 |
| Centrale solaire | Réseau collecteur de la centrale solaire | S07 | Marais | MHP-32 | Photo-interprétation | Shawinigan | Hors PRMHH | Modification permanente potentielle (contrôle de la végétation au besoin) | 0,001 | 5,565 |
| Centrale solaire | Réseau collecteur de la centrale solaire | S07 | Marais | MHP-32 | Photo-interprétation | Shawinigan | Hors PRMHH | Empiètement temporaire | 0,000 | 2,920 |
| Centrale solaire | Réseau collecteur de la centrale solaire | S07 | Marais | MHP-32 | Photo-interprétation | Shawinigan | Hors PRMHH | Empiètement temporaire | 0,000 | 0,809 |
| Centrale solaire | Réseau collecteur de la centrale solaire | S07 | Marais | MHP-32 | Photo-interprétation | Shawinigan | Hors PRMHH | Modification permanente potentielle (contrôle de la végétation au besoin) | 0,015 | 147,848 |
| Centrale solaire | Réseau collecteur de la centrale solaire | S07 | Marais | MHP-32 | Photo-interprétation | Shawinigan | Hors PRMHH | Empiètement temporaire | 0,005 | 47,567 |
| Centrale solaire | Réseau collecteur de la centrale solaire | S07 | Marais | MHP-32 | Photo-interprétation | Shawinigan | Hors PRMHH | Empiètement temporaire | 0,005 | 50,911 |
| Centrale solaire | Réseau collecteur de la centrale solaire | S07 | Marécage arborescent | MHP-33 | Photo-interprétation | Shawinigan | Perte anticipée | Modification permanente potentielle (contrôle de la végétation au besoin) | 0,006 | 59,552 |
| Centrale solaire | Réseau collecteur de la centrale solaire | S07 | Marécage arborescent | MHP-33 | Photo-interprétation | Shawinigan | Perte anticipée | Modification permanente potentielle (contrôle de la végétation au besoin) | 0,028 | 277,281 |
| Centrale solaire | Réseau collecteur de la centrale solaire | S07 | Marécage arborescent | MHP-33 | Photo-interprétation | Shawinigan | Perte anticipée | Empiètement temporaire | 0,002 | 15,703 |
| Centrale solaire | Réseau collecteur de la centrale solaire | S07 | Marécage arborescent | MHP-33 | Photo-interprétation | Shawinigan | Perte anticipée | Empiètement temporaire | 0,009 | 94,689 |
| Centrale solaire | Réseau collecteur de la centrale solaire | S07 | Marécage arborescent | MHP-33 | Photo-interprétation | Shawinigan | Perte anticipée | Empiètement temporaire | 0,002 | 21,399 |
| Centrale solaire | Réseau collecteur de la centrale solaire | S07 | Marécage arborescent | MHP-33 | Photo-interprétation | Shawinigan | Perte anticipée | Empiètement temporaire | 0,009 | 91,188 |
| Centrale solaire | Réseau collecteur de la centrale solaire | S07 | Tourbière boisée | MHP-34 | Photo-interprétation | Shawinigan | Utilisation durable | Empiètement temporaire | 0,000 | 2,578 |
| Centrale solaire | Réseau collecteur de la centrale solaire | S07 | Tourbière boisée | MHP-34 | Photo-interprétation | Shawinigan | Utilisation durable | Modification permanente potentielle (contrôle de la végétation au besoin) | 0,001 | 9,366 |
| Centrale solaire | Réseau collecteur de la centrale solaire | S07 | Tourbière boisée | MHP-34 | Photo-interprétation | Shawinigan | Utilisation durable | Empiètement temporaire | 0,000 | 3,695 |

| Volet du Projet | Composante associée | Nom de la composante | Classe du milieu humide | Numéro du milieu humide | Méthode de caractérisation | MRC | Priorisation selon le PRMHH | Type d'empiètement | Superficie (ha) | Superficie (m ²) |
|------------------|--|----------------------|---------------------------------|-------------------------|----------------------------|------------|-----------------------------|---|-----------------|------------------------------|
| Centrale solaire | Réseau collecteur de la centrale solaire | S07 | Marécage arborescent | MHP-35 | Photo-interprétation | Shawinigan | Utilisation durable | Empiètement temporaire | 0,002 | 19,904 |
| Centrale solaire | Réseau collecteur de la centrale solaire | S07 | Marécage arborescent | MHP-35 | Photo-interprétation | Shawinigan | Utilisation durable | Modification permanente potentielle (contrôle de la végétation au besoin) | 0,000 | 3,449 |
| Centrale solaire | Réseau collecteur de la centrale solaire | S07 | Marécage arborescent | MHP-37 | Photo-interprétation | Shawinigan | Utilisation durable | Empiètement temporaire | 0,004 | 36,017 |
| Centrale solaire | Réseau collecteur de la centrale solaire | S07 | Marécage arborescent | MHP-37 | Photo-interprétation | Shawinigan | Utilisation durable | Modification permanente potentielle (contrôle de la végétation au besoin) | 0,020 | 198,269 |
| Centrale solaire | Réseau collecteur de la centrale solaire | S07 | Tourbière boisée | MHP-38 | Photo-interprétation | Shawinigan | Utilisation durable | Modification permanente potentielle (contrôle de la végétation au besoin) | 0,010 | 101,353 |
| Centrale solaire | Réseau collecteur de la centrale solaire | S07 | Tourbière boisée | MHP-38 | Photo-interprétation | Shawinigan | Utilisation durable | Empiètement temporaire | 0,017 | 169,269 |
| Centrale solaire | Réseau collecteur de la centrale solaire | S07 | Marécage arborescent | MHP-39 | Photo-interprétation | Shawinigan | Utilisation durable | Empiètement temporaire | 0,011 | 111,053 |
| Centrale solaire | Réseau collecteur de la centrale solaire | S07 | Marécage arborescent | MHP-39 | Photo-interprétation | Shawinigan | Utilisation durable | Modification permanente potentielle (contrôle de la végétation au besoin) | 0,041 | 412,734 |
| Centrale solaire | Réseau collecteur de la centrale solaire | S07 | Marécage arborescent | MHP-39 | Photo-interprétation | Shawinigan | Utilisation durable | Empiètement temporaire | 0,000 | 0,622 |
| Centrale solaire | Réseau collecteur de la centrale solaire | S07 | Marécage (arbustif/arborescent) | MHP-584 | Base de données existante | Shawinigan | Hors PRMHH | Modification permanente potentielle (contrôle de la végétation au besoin) | 0,032 | 319,654 |
| Centrale solaire | Réseau collecteur de la centrale solaire | S07 | Marécage (arbustif/arborescent) | MHP-584 | Base de données existante | Shawinigan | Hors PRMHH | Empiètement temporaire | 0,016 | 159,968 |
| Centrale solaire | Réseau collecteur de la centrale solaire | S07 | Marécage (arbustif/arborescent) | MHP-584 | Base de données existante | Shawinigan | Hors PRMHH | Empiètement temporaire | 0,010 | 100,727 |
| Centrale solaire | Réseau collecteur de la centrale solaire | S07 | Tourbière boisée | MHP-52 | Photo-interprétation | Shawinigan | Hors PRMHH | Modification permanente potentielle (contrôle de la végétation au besoin) | 0,002 | 17,382 |
| Centrale solaire | Réseau collecteur de la centrale solaire | S07 | Tourbière boisée | MHP-52 | Photo-interprétation | Shawinigan | Hors PRMHH | Empiètement temporaire | 0,006 | 64,177 |
| Centrale solaire | Réseau collecteur de la centrale solaire | S07 | Tourbière boisée | MHP-878 | Base de données existante | Shawinigan | Utilisation durable | Empiètement temporaire | 0,095 | 948,882 |
| Centrale solaire | Réseau collecteur de la centrale solaire | S07 | Tourbière boisée | MHP-878 | Base de données existante | Shawinigan | Utilisation durable | Modification permanente potentielle (contrôle de la végétation au besoin) | 0,201 | 2005,941 |
| Centrale solaire | Réseau collecteur de la centrale solaire | S07 | Tourbière boisée | MHP-878 | Base de données existante | Shawinigan | Utilisation durable | Empiètement temporaire | 0,040 | 402,095 |
| Centrale solaire | Réseau collecteur de la centrale solaire | S07 | Marécage (arbustif/arborescent) | MHP-879 | Base de données existante | Shawinigan | Perte anticipée | Modification permanente potentielle (contrôle de la végétation au besoin) | 0,000 | 2,140 |
| Centrale solaire | Réseau collecteur de la centrale solaire | S07 | Marécage (arbustif/arborescent) | MHP-879 | Base de données existante | Shawinigan | Perte anticipée | Empiètement temporaire | 0,001 | 5,935 |
| Centrale solaire | Réseau collecteur de la centrale solaire | S07 | Marécage (arbustif/arborescent) | MHP-879 | Base de données existante | Shawinigan | Perte anticipée | Modification permanente potentielle (contrôle de la végétation au besoin) | 0,063 | 633,916 |
| Centrale solaire | Réseau collecteur de la centrale solaire | S07 | Marécage (arbustif/arborescent) | MHP-879 | Base de données existante | Shawinigan | Perte anticipée | Empiètement temporaire | 0,022 | 216,843 |
| Centrale solaire | Réseau collecteur de la centrale solaire | S07 | Marécage (arbustif/arborescent) | MHP-879 | Base de données existante | Shawinigan | Perte anticipée | Empiètement temporaire | 0,020 | 198,568 |

| Volet du Projet | Composante associée | Nom de la composante | Classe du milieu humide | Numéro du milieu humide | Méthode de caractérisation | MRC | Priorisation selon le PRMHH | Type d'empiètement | Superficie (ha) | Superficie (m ²) |
|------------------|--|----------------------|---------------------------------|-------------------------|----------------------------|------------|-----------------------------|---|-----------------|------------------------------|
| Centrale solaire | Réseau collecteur de la centrale solaire | S07 | Tourbière boisée | MHP-880 | Base de données existante | Shawinigan | Perte anticipée | Modification permanente potentielle (contrôle de la végétation au besoin) | 0,058 | 575,240 |
| Centrale solaire | Réseau collecteur de la centrale solaire | S07 | Tourbière boisée | MHP-880 | Base de données existante | Shawinigan | Perte anticipée | Empiètement temporaire | 0,020 | 196,093 |
| Centrale solaire | Réseau collecteur de la centrale solaire | S07 | Tourbière boisée | MHP-880 | Base de données existante | Shawinigan | Perte anticipée | Empiètement temporaire | 0,019 | 187,337 |
| Centrale solaire | Réseau collecteur de la centrale solaire | S07 | Marécage (arbustif/arborescent) | MHP-881 | Base de données existante | Shawinigan | Utilisation durable | Modification permanente potentielle (contrôle de la végétation au besoin) | 0,000 | 2,324 |
| Centrale solaire | Réseau collecteur de la centrale solaire | S07 | Marécage (arbustif/arborescent) | MHP-881 | Base de données existante | Shawinigan | Utilisation durable | Empiètement temporaire | 0,002 | 20,512 |
| Centrale solaire | Réseau collecteur de la centrale solaire | S07 | Prairie humide | MHP-882 | Base de données existante | Shawinigan | Utilisation durable | Modification permanente potentielle (contrôle de la végétation au besoin) | 0,013 | 125,461 |
| Centrale solaire | Réseau collecteur de la centrale solaire | S07 | Prairie humide | MHP-882 | Base de données existante | Shawinigan | Utilisation durable | Empiètement temporaire | 0,028 | 275,945 |
| Centrale solaire | Réseau collecteur de la centrale solaire | S07 | Prairie humide | MHP-882 | Base de données existante | Shawinigan | Utilisation durable | Empiètement temporaire | 0,000 | 0,279 |
| Centrale solaire | Réseau collecteur de la centrale solaire | S07 | Prairie humide | MHP-882 | Base de données existante | Shawinigan | Utilisation durable | Modification permanente potentielle (contrôle de la végétation au besoin) | 0,005 | 46,061 |
| Centrale solaire | Réseau collecteur de la centrale solaire | S07 | Prairie humide | MHP-882 | Base de données existante | Shawinigan | Utilisation durable | Modification permanente potentielle (contrôle de la végétation au besoin) | 0,045 | 449,002 |
| Centrale solaire | Réseau collecteur de la centrale solaire | S07 | Prairie humide | MHP-882 | Base de données existante | Shawinigan | Utilisation durable | Empiètement temporaire | 0,002 | 16,005 |
| Centrale solaire | Réseau collecteur de la centrale solaire | S07 | Prairie humide | MHP-882 | Base de données existante | Shawinigan | Utilisation durable | Empiètement temporaire | 0,005 | 48,089 |
| Centrale solaire | Réseau collecteur de la centrale solaire | S07 | Marécage (arbustif/arborescent) | MHP-883 | Base de données existante | Shawinigan | Utilisation durable | Empiètement temporaire | 0,000 | 3,348 |
| Centrale solaire | Réseau collecteur de la centrale solaire | S07 | Marécage (arbustif/arborescent) | MHP-886 | Base de données existante | Shawinigan | Utilisation durable | Empiètement temporaire | 0,010 | 103,758 |
| Centrale solaire | Réseau collecteur de la centrale solaire | S07 | Marécage (arbustif/arborescent) | MHP-886 | Base de données existante | Shawinigan | Utilisation durable | Modification permanente potentielle (contrôle de la végétation au besoin) | 0,009 | 88,039 |
| Centrale solaire | Réseau collecteur de la centrale solaire | S07 | Marécage (arbustif/arborescent) | MHP-888 | Base de données existante | Shawinigan | Utilisation durable | Empiètement temporaire | 0,017 | 167,639 |
| Centrale solaire | Réseau collecteur de la centrale solaire | S07 | Marécage (arbustif/arborescent) | MHP-888 | Base de données existante | Shawinigan | Utilisation durable | Modification permanente potentielle (contrôle de la végétation au besoin) | 0,001 | 14,045 |
| Parc éolien | Réseau collecteur du parc éolien, hors des chemins d'accès | GPI01_P | Marécage arborescent | MH08 | Délimitation au terrain | Shawinigan | Utilisation durable | Empiètement temporaire | 0,010 | 96,889 |
| Parc éolien | Réseau collecteur du parc éolien, hors des chemins d'accès | GPI01_P | Marécage arborescent | MH08 | Délimitation au terrain | Shawinigan | Utilisation durable | Modification permanente potentielle (contrôle de la végétation au besoin) | 0,010 | 104,053 |
| Parc éolien | Réseau collecteur du parc éolien, hors des chemins d'accès | GPI01_P | Marécage arborescent | MH49 | Délimitation au terrain | Shawinigan | Utilisation durable | Empiètement temporaire | 0,031 | 309,359 |

| Volet du Projet | Composante associée | Nom de la composante | Classe du milieu humide | Numéro du milieu humide | Méthode de caractérisation | MRC | Priorisation selon le PRMHH | Type d'empiètement | Superficie (ha) | Superficie (m ²) |
|-----------------|--|----------------------|-------------------------|-------------------------|----------------------------|------------|-----------------------------|---|-----------------|------------------------------|
| Parc éolien | Réseau collecteur du parc éolien, hors des chemins d'accès | GPI01_P | Marécage arborescent | MH49 | Délimitation au terrain | Shawinigan | Utilisation durable | Modification permanente potentielle (contrôle de la végétation au besoin) | 0,199 | 1992,227 |
| Parc éolien | Réseau collecteur du parc éolien, hors des chemins d'accès | GPI01_P | Marécage arbustif | MH52 | Délimitation au terrain | Shawinigan | Utilisation durable | Empiètement temporaire | 0,001 | 5,018 |
| Parc éolien | Réseau collecteur du parc éolien, hors des chemins d'accès | GPI01_P | Marécage arborescent | MH05 | Délimitation au terrain | Shawinigan | Hors PRMHH | Empiètement temporaire | 0,004 | 38,656 |
| Parc éolien | Réseau collecteur du parc éolien, hors des chemins d'accès | GPI01_P | Marécage arborescent | MH05 | Délimitation au terrain | Shawinigan | Hors PRMHH | Modification permanente potentielle (contrôle de la végétation au besoin) | 0,002 | 18,793 |
| Parc éolien | Réseau collecteur du parc éolien, hors des chemins d'accès | GPI01_P | Marécage arbustif | MH17 | Délimitation au terrain | Shawinigan | Hors PRMHH | Empiètement temporaire | 0,010 | 102,000 |
| Parc éolien | Réseau collecteur du parc éolien, hors des chemins d'accès | GPI01_P | Marécage arbustif | MH17 | Délimitation au terrain | Shawinigan | Hors PRMHH | Modification permanente potentielle (contrôle de la végétation au besoin) | 0,001 | 6,962 |
| Parc éolien | Réseau collecteur du parc éolien, hors des chemins d'accès | GPI01_P | Marécage arbustif | MH18 | Délimitation au terrain | Shawinigan | Hors PRMHH | Empiètement temporaire | 0,006 | 64,273 |
| Parc éolien | Réseau collecteur du parc éolien, hors des chemins d'accès | GPI01_P | Marécage arbustif | MH18 | Délimitation au terrain | Shawinigan | Hors PRMHH | Modification permanente potentielle (contrôle de la végétation au besoin) | 0,003 | 29,318 |
| Parc éolien | Réseau collecteur du parc éolien, hors des chemins d'accès | GPI01_P | Marécage arborescent | MH95 | Délimitation au terrain | Shawinigan | Utilisation durable | Empiètement temporaire | 0,042 | 423,772 |
| Parc éolien | Réseau collecteur du parc éolien, hors des chemins d'accès | GPI01_P | Marécage arborescent | MH95 | Délimitation au terrain | Shawinigan | Utilisation durable | Modification permanente potentielle (contrôle de la végétation au besoin) | 0,066 | 664,937 |
| Parc éolien | Réseau collecteur du parc éolien, hors des chemins d'accès | GPI01_P | Marécage arborescent | MH25 | Délimitation au terrain | Shawinigan | Hors PRMHH | Empiètement temporaire | 0,002 | 20,393 |
| Parc éolien | Réseau collecteur du parc éolien, hors des chemins d'accès | GPI01_P | Marécage arbustif | MH18 | Délimitation au terrain | Shawinigan | Hors PRMHH | Empiètement temporaire | 0,102 | 1021,893 |
| Parc éolien | Réseau collecteur du parc éolien, hors des chemins d'accès | GPI01_P | Marécage arbustif | MH18 | Délimitation au terrain | Shawinigan | Hors PRMHH | Modification permanente potentielle (contrôle de la végétation au besoin) | 0,102 | 1018,808 |
| Parc éolien | Réseau collecteur du parc éolien, hors des chemins d'accès | GPI01_P | Marécage arborescent | MH28 | Délimitation au terrain | Shawinigan | Utilisation durable | Empiètement temporaire | 0,013 | 127,969 |
| Parc éolien | Réseau collecteur du parc éolien, hors des chemins d'accès | GPI01_P | Marécage arborescent | MH28 | Délimitation au terrain | Shawinigan | Utilisation durable | Modification permanente potentielle (contrôle de la végétation au besoin) | 0,013 | 132,819 |

| Volet du Projet | Composante associée | Nom de la composante | Classe du milieu humide | Numéro du milieu humide | Méthode de caractérisation | MRC | Priorisation selon le PRMHH | Type d'empiètement | Superficie (ha) | Superficie (m ²) |
|-----------------|--|----------------------|---------------------------------|-------------------------|----------------------------|-------------|-----------------------------|---|-----------------|------------------------------|
| Parc éolien | Réseau collecteur du parc éolien, hors des chemins d'accès | GPI01_P | Marais | S05-MH8 | Délimitation au terrain | Mékinac | Hors PRMHH | Modification permanente potentielle (contrôle de la végétation au besoin) | 0,001 | 7,753 |
| Parc éolien | Réseau collecteur du parc éolien, hors des chemins d'accès | SST08_P, SST16_I | Marécage arborescent | MHP-25 | Photo-interprétation | Les Chenaux | Hors PRMHH | Empiètement temporaire | 0,000 | 0,667 |
| Parc éolien | Réseau collecteur du parc éolien, hors des chemins d'accès | STI01_P | Marécage (arbustif/arborescent) | MHP-513 | Base de données existante | Mékinac | Option de restauration | Modification permanente potentielle (contrôle de la végétation au besoin) | 0,015 | 154,989 |
| Parc éolien | Réseau collecteur du parc éolien, hors des chemins d'accès | STI01_P | Marécage (arbustif/arborescent) | MHP-517 | Base de données existante | Mékinac | Option de restauration | Empiètement temporaire | 0,000 | 0,390 |
| Parc éolien | Réseau collecteur du parc éolien, hors des chemins d'accès | STI10_P | Marais | MHP-608 | Base de données existante | Mékinac | Option de restauration | Modification permanente potentielle (contrôle de la végétation au besoin) | 0,047 | 468,242 |
| Parc éolien | Réseau collecteur du parc éolien, hors des chemins d'accès | STI10_P | Marais | MHP-608 | Base de données existante | Mékinac | Option de restauration | Empiètement temporaire | 0,036 | 362,000 |
| Parc éolien | Réseau collecteur du parc éolien, hors des chemins d'accès | STI01_P | Tourbière boisée | MH-826 | Délimitation au terrain | Mékinac | Option de restauration | Modification permanente potentielle (contrôle de la végétation au besoin) | 0,047 | 468,960 |
| Parc éolien | Réseau collecteur du parc éolien, hors des chemins d'accès | STI01_P | Tourbière boisée | MH-826 | Délimitation au terrain | Mékinac | Option de restauration | Empiètement temporaire | 0,043 | 427,115 |
| Parc éolien | Réseau collecteur du parc éolien, hors des chemins d'accès | STI01_P | Tourbière boisée | MH-826 | Délimitation au terrain | Mékinac | Option de restauration | Modification permanente potentielle (contrôle de la végétation au besoin) | 0,019 | 186,674 |
| Parc éolien | Réseau collecteur du parc éolien, hors des chemins d'accès | STI01_P | Tourbière boisée | MH-826 | Délimitation au terrain | Mékinac | Option de restauration | Empiètement temporaire | 0,017 | 171,093 |
| Parc éolien | Réseau collecteur du parc éolien, hors des chemins d'accès | STI01_P | Tourbière ouverte minérotrophe | MH-829 | Délimitation au terrain | Mékinac | Hors PRMHH | Modification permanente potentielle (contrôle de la végétation au besoin) | 0,034 | 339,093 |
| Parc éolien | Réseau collecteur du parc éolien, hors des chemins d'accès | STI01_P | Tourbière ouverte minérotrophe | MH-829 | Délimitation au terrain | Mékinac | Hors PRMHH | Empiètement temporaire | 0,029 | 291,781 |
| Parc éolien | Réseau collecteur du parc éolien, hors des chemins d'accès | SAD44_P | Tourbière boisée | MHP-635 | Base de données existante | Mékinac | Option de protection | Empiètement temporaire | 0,000 | 0,093 |
| Parc éolien | Réseau collecteur du parc éolien, hors des chemins d'accès | SAD55_P | Tourbière boisée | MHP-636 | Base de données existante | Mékinac | Option de protection | Modification permanente potentielle (contrôle de la végétation au besoin) | 0,000 | 2,156 |
| Parc éolien | Réseau collecteur du parc éolien, hors des chemins d'accès | SAD55_P | Tourbière boisée | MHP-637 | Base de données existante | Mékinac | Option de protection | Modification permanente potentielle (contrôle de la végétation au besoin) | 0,000 | 0,025 |

| Volet du Projet | Composante associée | Nom de la composante | Classe du milieu humide | Numéro du milieu humide | Méthode de caractérisation | MRC | Priorisation selon le PRMHH | Type d'empiètement | Superficie (ha) | Superficie (m ²) |
|-----------------|--|----------------------|-------------------------|-------------------------|----------------------------|------------|-----------------------------|---|-----------------|------------------------------|
| Parc éolien | Réseau collecteur du parc éolien, hors des chemins d'accès | SAD66_P | Tourbière boisée | MHP-640 | Base de données existante | Mékinac | Option de restauration | Empiètement temporaire | 0,000 | 0,018 |
| Parc éolien | Réseau collecteur du parc éolien, hors des chemins d'accès | GPI01_P | Marécage arbustif | MH-824 | Délimitation au terrain | Shawinigan | Hors PRMHH | Empiètement temporaire | 0,015 | 153,636 |
| Parc éolien | Réseau collecteur du parc éolien, hors des chemins d'accès | GPI01_P | Marécage arbustif | MH-824 | Délimitation au terrain | Shawinigan | Hors PRMHH | Modification permanente potentielle (contrôle de la végétation au besoin) | 0,032 | 317,156 |
| Parc éolien | Réseau collecteur du parc éolien, hors des chemins d'accès | GPI01_P | Marécage arborescent | MH-822 | Délimitation au terrain | Shawinigan | À conserver | Empiètement temporaire | 0,020 | 203,791 |
| Parc éolien | Réseau collecteur du parc éolien, hors des chemins d'accès | GPI01_P | Marécage arborescent | MH-822 | Délimitation au terrain | Shawinigan | À conserver | Modification permanente potentielle (contrôle de la végétation au besoin) | 0,020 | 196,875 |
| Parc éolien | Réseau collecteur du parc éolien, hors des chemins d'accès | SVE05_P | Marécage arborescent | MH-900 | Délimitation au terrain | Mékinac | Hors PRMHH | Empiètement temporaire | 0,013 | 127,475 |
| Parc éolien | Réseau collecteur du parc éolien, hors des chemins d'accès | SVE05_P | Marécage arborescent | MH-900 | Délimitation au terrain | Mékinac | Hors PRMHH | Modification permanente potentielle (contrôle de la végétation au besoin) | 0,014 | 140,950 |
| Parc éolien | Réseau collecteur du parc éolien, hors des chemins d'accès | SAD55_P | Tourbière boisée | MH-901 | Délimitation au terrain | Mékinac | Option de protection | Empiètement temporaire | 0,000 | 1,983 |
| Parc éolien | Réseau collecteur du parc éolien, hors des chemins d'accès | SAD55_P | Tourbière boisée | MH-901 | Délimitation au terrain | Mékinac | Option de protection | Modification permanente potentielle (contrôle de la végétation au besoin) | 0,055 | 553,943 |
| Parc éolien | Réseau collecteur du parc éolien, hors des chemins d'accès | SAD55_P | Tourbière boisée | MH-901 | Délimitation au terrain | Mékinac | Option de protection | Empiètement temporaire | 0,002 | 15,928 |
| Parc éolien | Réseau collecteur du parc éolien, hors des chemins d'accès | SAD55_P | Tourbière boisée | MH-901 | Délimitation au terrain | Mékinac | Option de protection | Empiètement temporaire | 0,018 | 183,292 |
| Parc éolien | Réseau collecteur du parc éolien, hors des chemins d'accès | SAD55_P | Tourbière boisée | MH-901 | Délimitation au terrain | Mékinac | Option de protection | Modification permanente potentielle (contrôle de la végétation au besoin) | 0,036 | 360,443 |
| Parc éolien | Réseau collecteur du parc éolien, hors des chemins d'accès | SAD55_P | Tourbière boisée | MH-901 | Délimitation au terrain | Mékinac | Option de protection | Empiètement temporaire | 0,003 | 25,440 |
| Parc éolien | Réseau collecteur du parc éolien, hors des chemins d'accès | SAD55_P | Tourbière boisée | MH-901 | Délimitation au terrain | Mékinac | Option de protection | Modification permanente potentielle (contrôle de la végétation au besoin) | 0,010 | 95,466 |
| Parc éolien | Réseau collecteur du parc éolien, hors des chemins d'accès | GPI01_P | Tourbière boisée | MH-823 | Délimitation au terrain | Shawinigan | Hors PRMHH | Empiètement temporaire | 0,026 | 262,856 |

| Volet du Projet | Composante associée | Nom de la composante | Classe du milieu humide | Numéro du milieu humide | Méthode de caractérisation | MRC | Priorisation selon le PRMHH | Type d'empiètement | Superficie (ha) | Superficie (m ²) |
|-----------------|--|----------------------|---------------------------------|-------------------------|----------------------------|------------|-----------------------------|---|-----------------|------------------------------|
| Parc éolien | Réseau collecteur du parc éolien, hors des chemins d'accès | GPI01_P | Tourbière boisée | MH-823 | Délimitation au terrain | Shawinigan | Hors PRMHH | Modification permanente potentielle (contrôle de la végétation au besoin) | 0,024 | 235,750 |
| Parc éolien | Réseau collecteur du parc éolien, hors des chemins d'accès | GPI01_P | Tourbière boisée | MH-823 | Délimitation au terrain | Mékinac | Hors PRMHH | Modification permanente potentielle (contrôle de la végétation au besoin) | 0,001 | 13,087 |
| Parc éolien | Réseau collecteur du parc éolien, hors des chemins d'accès | GPI01_P | Tourbière boisée | MH-823 | Délimitation au terrain | Mékinac | Hors PRMHH | Empiètement temporaire | 0,001 | 9,193 |
| Parc éolien | Réseau collecteur du parc éolien, hors des chemins d'accès | GPI01_P | Tourbière boisée | MH-823 | Délimitation au terrain | Mékinac | Hors PRMHH | Modification permanente potentielle (contrôle de la végétation au besoin) | 0,022 | 215,843 |
| Parc éolien | Réseau collecteur du parc éolien, hors des chemins d'accès | GPI01_P | Tourbière boisée | MH-823 | Délimitation au terrain | Mékinac | Hors PRMHH | Empiètement temporaire | 0,007 | 73,021 |
| Parc éolien | Réseau collecteur du parc éolien, hors des chemins d'accès | GPI01_P | Tourbière boisée | MH-823 | Délimitation au terrain | Mékinac | Hors PRMHH | Modification permanente potentielle (contrôle de la végétation au besoin) | 0,018 | 176,760 |
| Parc éolien | Réseau collecteur du parc éolien, hors des chemins d'accès | GPI01_P | Tourbière boisée | MH-823 | Délimitation au terrain | Mékinac | Hors PRMHH | Empiètement temporaire | 0,014 | 136,862 |
| Parc éolien | Réseau collecteur du parc éolien, hors des chemins d'accès | GPI01_P | Marécage arborescent | MH-822 | Délimitation au terrain | Shawinigan | À conserver | Empiètement temporaire | 0,005 | 46,054 |
| Parc éolien | Réseau collecteur du parc éolien, hors des chemins d'accès | GPI01_P | Marécage arborescent | MH-822 | Délimitation au terrain | Shawinigan | À conserver | Modification permanente potentielle (contrôle de la végétation au besoin) | 0,003 | 26,535 |
| Parc éolien | Réseau collecteur du parc éolien, hors des chemins d'accès | SAD44_P | Marécage (arbustif/arborescent) | MHP-85 | Photo-interprétation | Mékinac | Hors PRMHH | Modification permanente potentielle (contrôle de la végétation au besoin) | 0,007 | 65,950 |
| Parc éolien | Réseau collecteur du parc éolien, hors des chemins d'accès | SAD44_P | Marécage (arbustif/arborescent) | MHP-85 | Photo-interprétation | Mékinac | Hors PRMHH | Empiètement temporaire | 0,013 | 125,513 |
| Parc éolien | Réseau collecteur du parc éolien, hors des chemins d'accès | SAD44_P | Marécage (arbustif/arborescent) | MHP-85 | Photo-interprétation | Mékinac | Hors PRMHH | Empiètement temporaire | 0,014 | 143,089 |
| Parc éolien | Réseau collecteur du parc éolien, hors des chemins d'accès | SVE04_PD | Marécage (arbustif/arborescent) | MHP-109 | Photo-interprétation | Mékinac | Hors PRMHH | Modification permanente potentielle (contrôle de la végétation au besoin) | 0,001 | 13,063 |
| Parc éolien | Réseau collecteur du parc éolien, hors des chemins d'accès | SVE04_PD | Marécage (arbustif/arborescent) | MHP-109 | Photo-interprétation | Mékinac | Hors PRMHH | Empiètement temporaire | 0,004 | 36,927 |
| Parc éolien | Réseau collecteur du parc éolien, hors des chemins d'accès | SVE04_PD | Marécage (arbustif/arborescent) | MHP-109 | Photo-interprétation | Mékinac | Hors PRMHH | Empiètement temporaire | 0,004 | 41,406 |

| Volet du Projet | Composante associée | Nom de la composante | Classe du milieu humide | Numéro du milieu humide | Méthode de caractérisation | MRC | Priorisation selon le PRMHH | Type d'empiètement | Superficie (ha) | Superficie (m ²) |
|-----------------|--|----------------------|---------------------------------|-------------------------|----------------------------|---------|-----------------------------|---|-----------------|------------------------------|
| Parc éolien | Réseau collecteur du parc éolien, hors des chemins d'accès | SVE04_PD | Marécage (arbustif/arborescent) | MHP-110 | Photo-interprétation | Mékinac | Hors PRMHH | Modification permanente potentielle (contrôle de la végétation au besoin) | 0,001 | 7,436 |
| Parc éolien | Réseau collecteur du parc éolien, hors des chemins d'accès | SVE04_PD | Marécage (arbustif/arborescent) | MHP-110 | Photo-interprétation | Mékinac | Hors PRMHH | Empiètement temporaire | 0,002 | 20,641 |
| Parc éolien | Réseau collecteur du parc éolien, hors des chemins d'accès | SVE04_PD | Marécage (arbustif/arborescent) | MHP-110 | Photo-interprétation | Mékinac | Hors PRMHH | Empiètement temporaire | 0,003 | 31,946 |
| Parc éolien | Réseau collecteur du parc éolien, hors des chemins d'accès | SVE05_P | Marécage (arbustif/arborescent) | MHP-123 | Photo-interprétation | Mékinac | Hors PRMHH | Empiètement temporaire | 0,017 | 173,185 |
| Parc éolien | Réseau collecteur du parc éolien, hors des chemins d'accès | SVE05_P | Marécage (arbustif/arborescent) | MHP-124 | Photo-interprétation | Mékinac | Hors PRMHH | Modification permanente potentielle (contrôle de la végétation au besoin) | 0,033 | 325,424 |
| Parc éolien | Réseau collecteur du parc éolien, hors des chemins d'accès | SVE05_P | Marécage (arbustif/arborescent) | MHP-124 | Photo-interprétation | Mékinac | Hors PRMHH | Empiètement temporaire | 0,031 | 308,595 |
| Parc éolien | Réseau collecteur du parc éolien, hors des chemins d'accès | SVE05_P | Marécage (arbustif/arborescent) | MHP-125 | Photo-interprétation | Mékinac | Hors PRMHH | Modification permanente potentielle (contrôle de la végétation au besoin) | 0,000 | 0,000 |
| Parc éolien | Réseau collecteur du parc éolien, hors des chemins d'accès | SVE05_P | Marécage (arbustif/arborescent) | MHP-126 | Photo-interprétation | Mékinac | Hors PRMHH | Modification permanente potentielle (contrôle de la végétation au besoin) | 0,039 | 389,698 |
| Parc éolien | Réseau collecteur du parc éolien, hors des chemins d'accès | SVE05_P | Marécage (arbustif/arborescent) | MHP-126 | Photo-interprétation | Mékinac | Hors PRMHH | Empiètement temporaire | 0,036 | 362,413 |
| Parc éolien | Réseau collecteur du parc éolien, hors des chemins d'accès | SVE05_P | Marécage (arbustif/arborescent) | MHP-127 | Photo-interprétation | Mékinac | Hors PRMHH | Empiètement temporaire | 0,001 | 5,658 |
| Parc éolien | Réseau collecteur du parc éolien, hors des chemins d'accès | SVE05_P | Marécage (arbustif/arborescent) | MHP-128 | Photo-interprétation | Mékinac | Hors PRMHH | Modification permanente potentielle (contrôle de la végétation au besoin) | 0,080 | 799,174 |
| Parc éolien | Réseau collecteur du parc éolien, hors des chemins d'accès | SVE05_P | Marécage (arbustif/arborescent) | MHP-128 | Photo-interprétation | Mékinac | Hors PRMHH | Empiètement temporaire | 0,071 | 705,470 |
| Parc éolien | Réseau collecteur du parc éolien, hors des chemins d'accès | SVE05_P | Marécage (arbustif/arborescent) | MHP-129 | Photo-interprétation | Mékinac | Hors PRMHH | Empiètement temporaire | 0,019 | 190,245 |
| Parc éolien | Réseau collecteur du parc éolien, hors des chemins d'accès | SVE05_P | Marécage (arbustif/arborescent) | MHP-129 | Photo-interprétation | Mékinac | Hors PRMHH | Modification permanente potentielle (contrôle de la végétation au besoin) | 0,000 | 2,745 |
| Parc éolien | Réseau collecteur du parc éolien, hors des chemins d'accès | SVE05_P | Marécage (arbustif/arborescent) | MHP-130 | Photo-interprétation | Mékinac | Hors PRMHH | Empiètement temporaire | 0,013 | 129,190 |

| Volet du Projet | Composante associée | Nom de la composante | Classe du milieu humide | Numéro du milieu humide | Méthode de caractérisation | MRC | Priorisation selon le PRMHH | Type d'empiètement | Superficie (ha) | Superficie (m ²) |
|-----------------|--|----------------------|---------------------------------|-------------------------|----------------------------|-------------|-----------------------------|---|-----------------|------------------------------|
| Parc éolien | Réseau collecteur du parc éolien, hors des chemins d'accès | SVE05_P | Marécage (arbustif/arborescent) | MHP-130 | Photo-interprétation | Mékinac | Hors PRMHH | Modification permanente potentielle (contrôle de la végétation au besoin) | 0,016 | 161,123 |
| Parc éolien | Réseau collecteur du parc éolien, hors des chemins d'accès | SVE05_P | Tourbière ouverte minérotrophe | MHP-131 | Photo-interprétation | Mékinac | Option de restauration | Modification permanente potentielle (contrôle de la végétation au besoin) | 0,008 | 83,998 |
| Parc éolien | Réseau collecteur du parc éolien, hors des chemins d'accès | SVE05_P | Marécage (arbustif/arborescent) | MHP-132 | Photo-interprétation | Mékinac | Hors PRMHH | Empiètement temporaire | 0,002 | 18,958 |
| Parc éolien | Réseau collecteur du parc éolien, hors des chemins d'accès | SVE05_P | Marécage (arbustif/arborescent) | MHP-132 | Photo-interprétation | Mékinac | Hors PRMHH | Modification permanente potentielle (contrôle de la végétation au besoin) | 0,005 | 48,363 |
| Parc éolien | Réseau collecteur du parc éolien, hors des chemins d'accès | SST08_P, SST16_I | Marécage arborescent | MHP-169 | Photo-interprétation | Les Chenaux | Hors PRMHH | Modification permanente potentielle (contrôle de la végétation au besoin) | 0,022 | 215,826 |
| Parc éolien | Réseau collecteur du parc éolien, hors des chemins d'accès | SST08_P, SST16_I | Marécage arborescent | MHP-169 | Photo-interprétation | Les Chenaux | Hors PRMHH | Empiètement temporaire | 0,117 | 1167,361 |
| Parc éolien | Réseau collecteur du parc éolien, hors des chemins d'accès | SNA02_P | Marécage arbustif | MHP-173 | Photo-interprétation | Les Chenaux | Utilisation durable | Empiètement temporaire | 0,003 | 34,263 |
| Parc éolien | Réseau collecteur du parc éolien, hors des chemins d'accès | SAD16_P | Marécage (arbustif/arborescent) | MHP-198 | Photo-interprétation | Mékinac | Hors PRMHH | Modification permanente potentielle (contrôle de la végétation au besoin) | 0,001 | 10,095 |
| Parc éolien | Réseau collecteur du parc éolien, hors des chemins d'accès | SAD16_P | Marécage (arbustif/arborescent) | MHP-198 | Photo-interprétation | Mékinac | Hors PRMHH | Empiètement temporaire | 0,012 | 124,384 |
| Parc éolien | Réseau collecteur du parc éolien, hors des chemins d'accès | SAD22_P | Marécage (arbustif/arborescent) | MHP-199 | Photo-interprétation | Mékinac | Hors PRMHH | Modification permanente potentielle (contrôle de la végétation au besoin) | 0,007 | 72,446 |
| Parc éolien | Réseau collecteur du parc éolien, hors des chemins d'accès | SAD22_P | Marécage (arbustif/arborescent) | MHP-199 | Photo-interprétation | Mékinac | Hors PRMHH | Empiètement temporaire | 0,007 | 74,722 |
| Parc éolien | Réseau collecteur du parc éolien, hors des chemins d'accès | SAD22_P | Marécage (arbustif/arborescent) | MHP-200 | Photo-interprétation | Mékinac | Hors PRMHH | Modification permanente potentielle (contrôle de la végétation au besoin) | 0,048 | 475,521 |
| Parc éolien | Réseau collecteur du parc éolien, hors des chemins d'accès | SAD22_P | Marécage (arbustif/arborescent) | MHP-200 | Photo-interprétation | Mékinac | Hors PRMHH | Empiètement temporaire | 0,038 | 377,119 |
| Parc éolien | Réseau collecteur du parc éolien, hors des chemins d'accès | SAD22_P | Marécage (arbustif/arborescent) | MHP-201 | Photo-interprétation | Mékinac | Hors PRMHH | Modification permanente potentielle (contrôle de la végétation au besoin) | 0,000 | 0,939 |
| Parc éolien | Réseau collecteur du parc éolien, hors des chemins d'accès | SAD22_P | Marécage (arbustif/arborescent) | MHP-202 | Photo-interprétation | Mékinac | Hors PRMHH | Modification permanente potentielle (contrôle de la végétation au besoin) | 0,002 | 18,255 |

| Volet du Projet | Composante associée | Nom de la composante | Classe du milieu humide | Numéro du milieu humide | Méthode de caractérisation | MRC | Priorisation selon le PRMHH | Type d'empiètement | Superficie (ha) | Superficie (m ²) |
|-----------------|--|----------------------|---------------------------------|-------------------------|----------------------------|-------------|-----------------------------|---|-----------------|------------------------------|
| Parc éolien | Réseau collecteur du parc éolien, hors des chemins d'accès | SAD22_P | Marécage (arbustif/arborescent) | MHP-203 | Photo-interprétation | Mékinac | Hors PRMHH | Modification permanente potentielle (contrôle de la végétation au besoin) | 0,004 | 44,610 |
| Parc éolien | Réseau collecteur du parc éolien, hors des chemins d'accès | SAD22_P | Marécage (arbustif/arborescent) | MHP-203 | Photo-interprétation | Mékinac | Hors PRMHH | Empiètement temporaire | 0,007 | 74,820 |
| Parc éolien | Réseau collecteur du parc éolien, hors des chemins d'accès | SAD22_P | Marécage (arbustif/arborescent) | MHP-204 | Photo-interprétation | Mékinac | Hors PRMHH | Modification permanente potentielle (contrôle de la végétation au besoin) | 0,005 | 48,412 |
| Parc éolien | Réseau collecteur du parc éolien, hors des chemins d'accès | SAD22_P | Marécage (arbustif/arborescent) | MHP-204 | Photo-interprétation | Mékinac | Hors PRMHH | Empiètement temporaire | 0,004 | 42,807 |
| Parc éolien | Réseau collecteur du parc éolien, hors des chemins d'accès | SAD66_P | Marécage (arbustif/arborescent) | MHP-206 | Photo-interprétation | Mékinac | Hors PRMHH | Modification permanente potentielle (contrôle de la végétation au besoin) | 0,059 | 586,817 |
| Parc éolien | Réseau collecteur du parc éolien, hors des chemins d'accès | SAD66_P | Marécage (arbustif/arborescent) | MHP-206 | Photo-interprétation | Mékinac | Hors PRMHH | Empiètement temporaire | 0,045 | 446,085 |
| Parc éolien | Réseau collecteur du parc éolien, hors des chemins d'accès | SAD66_P | Marécage (arbustif/arborescent) | MHP-207 | Photo-interprétation | Mékinac | Hors PRMHH | Modification permanente potentielle (contrôle de la végétation au besoin) | 0,006 | 62,668 |
| Parc éolien | Réseau collecteur du parc éolien, hors des chemins d'accès | SAD66_P | Marécage (arbustif/arborescent) | MHP-208 | Photo-interprétation | Mékinac | Hors PRMHH | Modification permanente potentielle (contrôle de la végétation au besoin) | 0,001 | 9,969 |
| Parc éolien | Réseau collecteur du parc éolien, hors des chemins d'accès | SAD66_P | Marécage (arbustif/arborescent) | MHP-208 | Photo-interprétation | Mékinac | Hors PRMHH | Empiètement temporaire | 0,006 | 59,974 |
| Parc éolien | Réseau collecteur du parc éolien, hors des chemins d'accès | SAD66_P | Marécage (arbustif/arborescent) | MHP-209 | Photo-interprétation | Mékinac | Hors PRMHH | Modification permanente potentielle (contrôle de la végétation au besoin) | 0,015 | 147,249 |
| Parc éolien | Réseau collecteur du parc éolien, hors des chemins d'accès | SAD66_P | Marécage (arbustif/arborescent) | MHP-209 | Photo-interprétation | Mékinac | Hors PRMHH | Empiètement temporaire | 0,016 | 162,338 |
| Parc éolien | Réseau collecteur du parc éolien, hors des chemins d'accès | SST08_P, SST16_I | Marécage (arbustif/arborescent) | MHP-266 | Photo-interprétation | Les Chenaux | Hors PRMHH | Modification permanente potentielle (contrôle de la végétation au besoin) | 0,002 | 18,569 |
| Parc éolien | Réseau collecteur du parc éolien, hors des chemins d'accès | SST08_P, SST16_I | Marécage (arbustif/arborescent) | MHP-266 | Photo-interprétation | Les Chenaux | Hors PRMHH | Empiètement temporaire | 0,012 | 120,633 |
| Parc éolien | Réseau collecteur du parc éolien, hors des chemins d'accès | SST06_P, SST07_I | Marécage arborescent | MHP-279 | Photo-interprétation | Les Chenaux | Hors PRMHH | Modification permanente potentielle (contrôle de la végétation au besoin) | 0,001 | 12,743 |
| Parc éolien | Réseau collecteur du parc éolien, hors des chemins d'accès | SST06_P, SST07_I | Marécage arborescent | MHP-279 | Photo-interprétation | Les Chenaux | Hors PRMHH | Empiètement temporaire | 0,001 | 13,826 |

| Volet du Projet | Composante associée | Nom de la composante | Classe du milieu humide | Numéro du milieu humide | Méthode de caractérisation | MRC | Priorisation selon le PRMHH | Type d'empiètement | Superficie (ha) | Superficie (m ²) |
|-----------------|--|----------------------|---------------------------------|-------------------------|----------------------------|-------------|-----------------------------|---|-----------------|------------------------------|
| Parc éolien | Réseau collecteur du parc éolien, hors des chemins d'accès | SAD22_P | Marécage (arbustif/arborescent) | MHP-333 | Photo-interprétation | Mékinac | Hors PRMHH | Modification permanente potentielle (contrôle de la végétation au besoin) | 0,007 | 65,707 |
| Parc éolien | Réseau collecteur du parc éolien, hors des chemins d'accès | SAD22_P | Marécage (arbustif/arborescent) | MHP-333 | Photo-interprétation | Mékinac | Hors PRMHH | Empiètement temporaire | 0,017 | 171,902 |
| Parc éolien | Réseau collecteur du parc éolien, hors des chemins d'accès | STI07_R | Tourbière boisée | MHP-353 | Photo-interprétation | Mékinac | Option de protection | Empiètement temporaire | 0,008 | 78,362 |
| Parc éolien | Réseau collecteur du parc éolien, hors des chemins d'accès | STI07_R | Tourbière boisée | MHP-354 | Photo-interprétation | Mékinac | Option de protection | Empiètement temporaire | 0,007 | 67,872 |
| Parc éolien | Réseau collecteur du parc éolien, hors des chemins d'accès | SAD29_P | Marécage arborescent | MHP-367 | Photo-interprétation | Mékinac | Hors PRMHH | Empiètement temporaire | 0,000 | 1,428 |
| Parc éolien | Réseau collecteur du parc éolien, hors des chemins d'accès | SNA02_P | Marécage (arbustif/arborescent) | MHP-667 | Base de données existante | Les Chenaux | Utilisation durable | Empiètement temporaire | 0,003 | 29,869 |
| Parc éolien | Réseau collecteur du parc éolien, hors des chemins d'accès | SVE05_P | Marécage (arbustif/arborescent) | MHP-679 | Base de données existante | Mékinac | Option de restauration | Empiètement temporaire | 0,044 | 435,562 |
| Parc éolien | Réseau collecteur du parc éolien, hors des chemins d'accès | SVE05_P | Marécage (arbustif/arborescent) | MHP-679 | Base de données existante | Mékinac | Option de restauration | Modification permanente potentielle (contrôle de la végétation au besoin) | 0,026 | 257,861 |
| Parc éolien | Réseau collecteur du parc éolien, hors des chemins d'accès | SVE05_P | Marécage (arbustif/arborescent) | MHP-680 | Base de données existante | Mékinac | Option de restauration | Empiètement temporaire | 0,023 | 226,516 |
| Parc éolien | Réseau collecteur du parc éolien, hors des chemins d'accès | STI01_P | Marécage (arbustif/arborescent) | MHP-692 | Base de données existante | Mékinac | Option de restauration | Empiètement temporaire | 0,001 | 7,375 |
| Parc éolien | Réseau collecteur du parc éolien, hors des chemins d'accès | STI01_P | Marécage (arbustif/arborescent) | MHP-693 | Base de données existante | Mékinac | Option de protection | Modification permanente potentielle (contrôle de la végétation au besoin) | 0,032 | 324,032 |
| Parc éolien | Réseau collecteur du parc éolien, hors des chemins d'accès | STI01_P | Marécage (arbustif/arborescent) | MHP-693 | Base de données existante | Mékinac | Option de protection | Empiètement temporaire | 0,021 | 205,739 |
| Parc éolien | Réseau collecteur du parc éolien, hors des chemins d'accès | SVE13_P | Prairie humide | MHP-694 | Base de données existante | Mékinac | Option de restauration | Modification permanente potentielle (contrôle de la végétation au besoin) | 0,008 | 84,082 |
| Parc éolien | Réseau collecteur du parc éolien, hors des chemins d'accès | SVE13_P | Prairie humide | MHP-694 | Base de données existante | Mékinac | Option de restauration | Empiètement temporaire | 0,011 | 113,213 |
| Parc éolien | Réseau collecteur du parc éolien, hors des chemins d'accès | SAD66_P | Tourbière boisée | MHP-707 | Base de données existante | Mékinac | Option de restauration | Empiètement temporaire | 0,007 | 73,903 |

| Volet du Projet | Composante associée | Nom de la composante | Classe du milieu humide | Numéro du milieu humide | Méthode de caractérisation | MRC | Priorisation selon le PRMHH | Type d'empiètement | Superficie (ha) | Superficie (m ²) |
|-----------------|--|----------------------|---------------------------------|-------------------------|----------------------------|-------------|-----------------------------|---|-----------------|------------------------------|
| Parc éolien | Réseau collecteur du parc éolien, hors des chemins d'accès | SAD66_P | Marécage (arbustif/arborescent) | MHP-719 | Base de données existante | Mékinac | Autre | Modification permanente potentielle (contrôle de la végétation au besoin) | 0,010 | 102,178 |
| Parc éolien | Réseau collecteur du parc éolien, hors des chemins d'accès | SAD66_P | Marécage (arbustif/arborescent) | MHP-719 | Base de données existante | Mékinac | Autre | Empiètement temporaire | 0,013 | 132,529 |
| Parc éolien | Réseau collecteur du parc éolien, hors des chemins d'accès | STI07_R | Marécage (arbustif/arborescent) | MHP-755 | Base de données existante | Mékinac | Autre | Empiètement temporaire | 0,005 | 54,965 |
| Parc éolien | Réseau collecteur du parc éolien, hors des chemins d'accès | SAD55_P | Tourbière boisée | MHP-780 | Base de données existante | Mékinac | Option de protection | Modification permanente potentielle (contrôle de la végétation au besoin) | 0,000 | 0,753 |
| Parc éolien | Réseau collecteur du parc éolien, hors des chemins d'accès | SAD55_P | Tourbière boisée | MHP-781 | Base de données existante | Mékinac | Option de protection | Modification permanente potentielle (contrôle de la végétation au besoin) | 0,000 | 0,704 |
| Parc éolien | Réseau collecteur du parc éolien, hors des chemins d'accès | SAD55_P | Tourbière boisée | MHP-782 | Base de données existante | Mékinac | Option de protection | Modification permanente potentielle (contrôle de la végétation au besoin) | 0,000 | 1,341 |
| Parc éolien | Réseau collecteur du parc éolien, hors des chemins d'accès | SAD55_P | Tourbière boisée | MHP-783 | Base de données existante | Mékinac | Option de protection | Modification permanente potentielle (contrôle de la végétation au besoin) | 0,000 | 1,342 |
| Parc éolien | Réseau collecteur du parc éolien, hors des chemins d'accès | SAD55_P | Tourbière boisée | MHP-784 | Base de données existante | Mékinac | Option de protection | Modification permanente potentielle (contrôle de la végétation au besoin) | 0,000 | 0,476 |
| Parc éolien | Réseau collecteur du parc éolien, hors des chemins d'accès | SAD55_P | Tourbière boisée | MHP-785 | Base de données existante | Mékinac | Option de protection | Modification permanente potentielle (contrôle de la végétation au besoin) | 0,000 | 0,984 |
| Parc éolien | Réseau collecteur du parc éolien, hors des chemins d'accès | SAD55_P | Tourbière boisée | MHP-786 | Base de données existante | Mékinac | Option de protection | Modification permanente potentielle (contrôle de la végétation au besoin) | 0,000 | 2,095 |
| Parc éolien | Réseau collecteur du parc éolien, hors des chemins d'accès | SAD44_P | Tourbière boisée | MHP-802 | Base de données existante | Mékinac | Option de protection | Modification permanente potentielle (contrôle de la végétation au besoin) | 0,059 | 585,549 |
| Parc éolien | Réseau collecteur du parc éolien, hors des chemins d'accès | SAD44_P | Tourbière boisée | MHP-802 | Base de données existante | Mékinac | Option de protection | Empiètement temporaire | 0,029 | 294,376 |
| Parc éolien | Réseau collecteur du parc éolien, hors des chemins d'accès | SAD44_P | Tourbière boisée | MHP-802 | Base de données existante | Mékinac | Option de protection | Empiètement temporaire | 0,144 | 1436,010 |
| Parc éolien | Réseau collecteur du parc éolien, hors des chemins d'accès | SMA02_P | Marécage (arbustif/arborescent) | MHP-826 | Base de données existante | Les Chenaux | Autre | Modification permanente potentielle (contrôle de la végétation au besoin) | 0,001 | 8,946 |
| Parc éolien | Réseau collecteur du parc éolien, hors des chemins d'accès | SMA02_P | Prairie humide | MHP-827 | Base de données existante | Les Chenaux | Autre | Modification permanente potentielle (contrôle de la végétation au besoin) | 0,001 | 10,805 |

| Volet du Projet | Composante associée | Nom de la composante | Classe du milieu humide | Numéro du milieu humide | Méthode de caractérisation | MRC | Priorisation selon le PRMHH | Type d'empiètement | Superficie (ha) | Superficie (m ²) |
|-----------------|--|----------------------|---------------------------------|-------------------------|----------------------------|-------------|-----------------------------|---|-----------------|------------------------------|
| Parc éolien | Réseau collecteur du parc éolien, hors des chemins d'accès | SAD26_P | Marécage (arbustif/arborescent) | MHP-863 | Base de données existante | Mékinac | Option de protection | Empiètement temporaire | 0,000 | 2,866 |
| Parc éolien | Réseau collecteur du parc éolien, hors des chemins d'accès | SMA02_P | Marécage (arbustif/arborescent) | MHP-870 | Base de données existante | Les Chenaux | Autre | Modification permanente potentielle (contrôle de la végétation au besoin) | 0,001 | 5,832 |
| Parc éolien | Réseau collecteur du parc éolien, hors des chemins d'accès | SMA02_P | Prairie humide | MHP-871 | Base de données existante | Les Chenaux | Autre | Modification permanente potentielle (contrôle de la végétation au besoin) | 0,001 | 6,058 |
| Parc éolien | Réseau collecteur du parc éolien, hors des chemins d'accès | SAD22_P | Marécage arborescent | MH-48 | Délimitation au terrain | Mékinac | Hors PRMHH | Empiètement temporaire | 0,038 | 376,694 |
| Parc éolien | Réseau collecteur du parc éolien, hors des chemins d'accès | SAD22_P | Tourbière boisée | MH-49 | Photo-interprétation | Mékinac | Autre | Empiètement temporaire | 0,043 | 425,135 |
| Parc éolien | Réseau collecteur du parc éolien, hors des chemins d'accès | SAD66_P | Tourbière ouverte ombrotrophe | MH-106 | Délimitation au terrain | Mékinac | Option de restauration | Modification permanente potentielle (contrôle de la végétation au besoin) | 0,008 | 83,506 |
| Parc éolien | Réseau collecteur du parc éolien, hors des chemins d'accès | SAD66_P | Tourbière ouverte ombrotrophe | MH-106 | Délimitation au terrain | Mékinac | Option de restauration | Empiètement temporaire | 0,000 | 0,323 |
| Parc éolien | Réseau collecteur du parc éolien, hors des chemins d'accès | SNA02_P | Marécage arbustif | MH-262 | Délimitation au terrain | Les Chenaux | Utilisation durable | Modification permanente potentielle (contrôle de la végétation au besoin) | 0,004 | 37,950 |
| Parc éolien | Réseau collecteur du parc éolien, hors des chemins d'accès | SNA02_P | Marécage arbustif | MH-262 | Délimitation au terrain | Les Chenaux | Utilisation durable | Empiètement temporaire | 0,013 | 125,579 |
| Parc éolien | Réseau collecteur du parc éolien, hors des chemins d'accès | SST06_P, SST07_I | Prairie humide | MH-266 | Délimitation au terrain | Les Chenaux | Hors PRMHH | Modification permanente potentielle (contrôle de la végétation au besoin) | 0,002 | 19,529 |
| Parc éolien | Réseau collecteur du parc éolien, hors des chemins d'accès | SST06_P, SST07_I | Marécage arborescent | MH-267 | Délimitation au terrain | Les Chenaux | Hors PRMHH | Modification permanente potentielle (contrôle de la végétation au besoin) | 0,007 | 68,892 |
| Parc éolien | Réseau collecteur du parc éolien, hors des chemins d'accès | SST06_P, SST07_I | Marécage arborescent | MH-267 | Délimitation au terrain | Les Chenaux | Hors PRMHH | Empiètement temporaire | 0,034 | 336,170 |
| Parc éolien | Réseau collecteur du parc éolien, hors des chemins d'accès | STI10_P | Prairie humide | MH-283 | Délimitation au terrain | Mékinac | Option de restauration | Modification permanente potentielle (contrôle de la végétation au besoin) | 0,003 | 33,128 |
| Parc éolien | Réseau collecteur du parc éolien, hors des chemins d'accès | STI10_P | Prairie humide | MH-283 | Délimitation au terrain | Mékinac | Option de restauration | Empiètement temporaire | 0,008 | 80,178 |
| Parc éolien | Réseau collecteur du parc éolien, hors des chemins d'accès | STI10_P | Tourbière boisée | MH-284 | Délimitation au terrain | Mékinac | Hors PRMHH | Modification permanente potentielle (contrôle de la végétation au besoin) | 0,015 | 149,047 |

| Volet du Projet | Composante associée | Nom de la composante | Classe du milieu humide | Numéro du milieu humide | Méthode de caractérisation | MRC | Priorisation selon le PRMHH | Type d'empiètement | Superficie (ha) | Superficie (m ²) |
|-----------------|--|----------------------|-------------------------------|-------------------------|----------------------------|---------|-----------------------------|---|-----------------|------------------------------|
| Parc éolien | Réseau collecteur du parc éolien, hors des chemins d'accès | STI10_P | Tourbière boisée | MH-284 | Délimitation au terrain | Mékinac | Hors PRMHH | Empiètement temporaire | 0,005 | 54,138 |
| Parc éolien | Réseau collecteur du parc éolien, hors des chemins d'accès | STI10_P | Tourbière boisée | MH-284 | Délimitation au terrain | Mékinac | Hors PRMHH | Empiètement temporaire | 0,006 | 58,022 |
| Parc éolien | Réseau collecteur du parc éolien, hors des chemins d'accès | STI10_P | Tourbière ouverte ombrotrophe | MH-285 | Délimitation au terrain | Mékinac | Hors PRMHH | Empiètement temporaire | 0,000 | 4,595 |
| Parc éolien | Réseau collecteur du parc éolien, hors des chemins d'accès | STI10_P | Tourbière ouverte ombrotrophe | MH-286 | Délimitation au terrain | Mékinac | Option de restauration | Modification permanente potentielle (contrôle de la végétation au besoin) | 0,020 | 199,818 |
| Parc éolien | Réseau collecteur du parc éolien, hors des chemins d'accès | STI10_P | Tourbière ouverte ombrotrophe | MH-286 | Délimitation au terrain | Mékinac | Option de restauration | Empiètement temporaire | 0,029 | 294,902 |
| Parc éolien | Réseau collecteur du parc éolien, hors des chemins d'accès | STI10_P | Tourbière ouverte ombrotrophe | MH-287 | Délimitation au terrain | Mékinac | Hors PRMHH | Modification permanente potentielle (contrôle de la végétation au besoin) | 0,001 | 6,586 |
| Parc éolien | Réseau collecteur du parc éolien, hors des chemins d'accès | SAD55_P | Marécage arbustif | MH-302 | Délimitation au terrain | Mékinac | Hors PRMHH | Modification permanente potentielle (contrôle de la végétation au besoin) | 0,017 | 173,079 |
| Parc éolien | Réseau collecteur du parc éolien, hors des chemins d'accès | SAD55_P | Marécage arbustif | MH-302 | Délimitation au terrain | Mékinac | Hors PRMHH | Empiètement temporaire | 0,010 | 97,179 |
| Parc éolien | Réseau collecteur du parc éolien, hors des chemins d'accès | SAD16_P | Marécage arborescent | MH-348 | Délimitation au terrain | Mékinac | Hors PRMHH | Empiètement temporaire | 0,006 | 61,914 |
| Parc éolien | Réseau collecteur du parc éolien, hors des chemins d'accès | SAD16_P | Marécage arborescent | MH-349 | Délimitation au terrain | Mékinac | Option de restauration | Empiètement temporaire | 0,005 | 48,741 |
| Parc éolien | Réseau collecteur du parc éolien, hors des chemins d'accès | SAD16_P | Marécage arborescent | MH-350 | Délimitation au terrain | Mékinac | Hors PRMHH | Modification permanente potentielle (contrôle de la végétation au besoin) | 0,008 | 79,789 |
| Parc éolien | Réseau collecteur du parc éolien, hors des chemins d'accès | SAD16_P | Marécage arborescent | MH-350 | Délimitation au terrain | Mékinac | Hors PRMHH | Empiètement temporaire | 0,046 | 457,901 |
| Parc éolien | Réseau collecteur du parc éolien, hors des chemins d'accès | SAD16_P | Marécage arbustif | MH-351 | Délimitation au terrain | Mékinac | Hors PRMHH | Modification permanente potentielle (contrôle de la végétation au besoin) | 0,014 | 136,721 |
| Parc éolien | Réseau collecteur du parc éolien, hors des chemins d'accès | SAD16_P | Marécage arbustif | MH-351 | Délimitation au terrain | Mékinac | Hors PRMHH | Empiètement temporaire | 0,028 | 282,374 |
| Parc éolien | Réseau collecteur du parc éolien, hors des chemins d'accès | SAD16_P | Tourbière ouverte ombrotrophe | MH-352 | Délimitation au terrain | Mékinac | Hors PRMHH | Modification permanente potentielle (contrôle de la végétation au besoin) | 0,005 | 47,831 |

| Volet du Projet | Composante associée | Nom de la composante | Classe du milieu humide | Numéro du milieu humide | Méthode de caractérisation | MRC | Priorisation selon le PRMHH | Type d'empiètement | Superficie (ha) | Superficie (m ²) |
|-----------------|--|----------------------|-------------------------------|-------------------------|----------------------------|---------|-----------------------------|---|-----------------|------------------------------|
| Parc éolien | Réseau collecteur du parc éolien, hors des chemins d'accès | SAD16_P | Tourbière ouverte ombrotrophe | MH-352 | Délimitation au terrain | Mékinac | Hors PRMHH | Empiètement temporaire | 0,045 | 445,201 |
| Parc éolien | Réseau collecteur du parc éolien, hors des chemins d'accès | SAD16_P | Marécage arbustif | MH-353 | Délimitation au terrain | Mékinac | Hors PRMHH | Modification permanente potentielle (contrôle de la végétation au besoin) | 0,020 | 200,100 |
| Parc éolien | Réseau collecteur du parc éolien, hors des chemins d'accès | SAD16_P | Marécage arbustif | MH-353 | Délimitation au terrain | Mékinac | Hors PRMHH | Empiètement temporaire | 0,007 | 72,644 |
| Parc éolien | Réseau collecteur du parc éolien, hors des chemins d'accès | SAD16_P | Tourbière boisée | MH-354 | Délimitation au terrain | Mékinac | Option de restauration | Modification permanente potentielle (contrôle de la végétation au besoin) | 0,011 | 108,743 |
| Parc éolien | Réseau collecteur du parc éolien, hors des chemins d'accès | SAD16_P | Marécage arbustif | MH-358 | Délimitation au terrain | Mékinac | Option de restauration | Empiètement temporaire | 0,018 | 184,832 |
| Parc éolien | Réseau collecteur du parc éolien, hors des chemins d'accès | SAD16_P | Tourbière boisée | MH-360 | Délimitation au terrain | Mékinac | Hors PRMHH | Modification permanente potentielle (contrôle de la végétation au besoin) | 0,017 | 172,126 |
| Parc éolien | Réseau collecteur du parc éolien, hors des chemins d'accès | SAD16_P | Marécage arborescent | MH-361 | Délimitation au terrain | Mékinac | Hors PRMHH | Empiètement temporaire | 0,004 | 35,192 |
| Parc éolien | Réseau collecteur du parc éolien, hors des chemins d'accès | SAD16_P | Marécage arborescent | MH-362 | Délimitation au terrain | Mékinac | Hors PRMHH | Empiètement temporaire | 0,037 | 372,126 |
| Parc éolien | Réseau collecteur du parc éolien, hors des chemins d'accès | SAD16_P | Marécage arbustif | MH-363 | Délimitation au terrain | Mékinac | Hors PRMHH | Empiètement temporaire | 0,065 | 647,934 |
| Parc éolien | Réseau collecteur du parc éolien, hors des chemins d'accès | SAD16_P | Tourbière boisée | MH-364 | Délimitation au terrain | Mékinac | Hors PRMHH | Empiètement temporaire | 0,007 | 70,859 |
| Parc éolien | Réseau collecteur du parc éolien, hors des chemins d'accès | SAD44_P | Marécage arborescent | MH-390 | Délimitation au terrain | Mékinac | Option de protection | Modification permanente potentielle (contrôle de la végétation au besoin) | 0,001 | 14,545 |
| Parc éolien | Réseau collecteur du parc éolien, hors des chemins d'accès | SAD44_P | Marécage arborescent | MH-390 | Délimitation au terrain | Mékinac | Option de protection | Empiètement temporaire | 0,002 | 16,919 |
| Parc éolien | Réseau collecteur du parc éolien, hors des chemins d'accès | SAD44_P | Marécage arborescent | MH-390 | Délimitation au terrain | Mékinac | Option de protection | Empiètement temporaire | 0,002 | 21,887 |
| Parc éolien | Réseau collecteur du parc éolien, hors des chemins d'accès | STH04_P | Tourbière ouverte ombrotrophe | MH-415 | Délimitation au terrain | Mékinac | Hors PRMHH | Modification permanente potentielle (contrôle de la végétation au besoin) | 0,001 | 10,027 |
| Parc éolien | Réseau collecteur du parc éolien, hors des chemins d'accès | STH04_P | Tourbière ouverte ombrotrophe | MH-415 | Délimitation au terrain | Mékinac | Hors PRMHH | Empiètement temporaire | 0,003 | 30,591 |

| Volet du Projet | Composante associée | Nom de la composante | Classe du milieu humide | Numéro du milieu humide | Méthode de caractérisation | MRC | Priorisation selon le PRMHH | Type d'empiètement | Superficie (ha) | Superficie (m ²) |
|-----------------|--|----------------------|-------------------------------|-------------------------|----------------------------|---------|-----------------------------|---|-----------------|------------------------------|
| Parc éolien | Réseau collecteur du parc éolien, hors des chemins d'accès | STH04_P | Tourbière ouverte ombrotrophe | MH-415 | Délimitation au terrain | Mékinac | Hors PRMHH | Empiètement temporaire | 0,003 | 28,133 |
| Parc éolien | Réseau collecteur du parc éolien, hors des chemins d'accès | STH04_P | Marécage arbustif | MH-418 | Délimitation au terrain | Mékinac | Hors PRMHH | Modification permanente potentielle (contrôle de la végétation au besoin) | 0,002 | 16,263 |
| Parc éolien | Réseau collecteur du parc éolien, hors des chemins d'accès | STH04_P | Marécage arbustif | MH-418 | Délimitation au terrain | Mékinac | Hors PRMHH | Empiètement temporaire | 0,005 | 51,467 |
| Parc éolien | Réseau collecteur du parc éolien, hors des chemins d'accès | STH04_P | Marécage arbustif | MH-418 | Délimitation au terrain | Mékinac | Hors PRMHH | Empiètement temporaire | 0,005 | 51,532 |
| Parc éolien | Réseau collecteur du parc éolien, hors des chemins d'accès | STH04_P | Tourbière boisée | MH-420 | Délimitation au terrain | Mékinac | Hors PRMHH | Modification permanente potentielle (contrôle de la végétation au besoin) | 0,004 | 43,720 |
| Parc éolien | Réseau collecteur du parc éolien, hors des chemins d'accès | STH04_P | Tourbière boisée | MH-420 | Délimitation au terrain | Mékinac | Hors PRMHH | Empiètement temporaire | 0,014 | 137,302 |
| Parc éolien | Réseau collecteur du parc éolien, hors des chemins d'accès | STH04_P | Tourbière boisée | MH-420 | Délimitation au terrain | Mékinac | Hors PRMHH | Empiètement temporaire | 0,010 | 103,731 |
| Parc éolien | Réseau collecteur du parc éolien, hors des chemins d'accès | STH04_P | Tourbière boisée | MH-421 | Délimitation au terrain | Mékinac | Potentiel de développement | Modification permanente potentielle (contrôle de la végétation au besoin) | 0,028 | 280,088 |
| Parc éolien | Réseau collecteur du parc éolien, hors des chemins d'accès | STH04_P | Tourbière boisée | MH-421 | Délimitation au terrain | Mékinac | Potentiel de développement | Empiètement temporaire | 0,079 | 790,189 |
| Parc éolien | Réseau collecteur du parc éolien, hors des chemins d'accès | STH04_P | Tourbière boisée | MH-421 | Délimitation au terrain | Mékinac | Potentiel de développement | Empiètement temporaire | 0,080 | 795,293 |
| Parc éolien | Réseau collecteur du parc éolien, hors des chemins d'accès | STH04_P | Marécage arbustif | MH-422 | Délimitation au terrain | Mékinac | Potentiel de développement | Modification permanente potentielle (contrôle de la végétation au besoin) | 0,006 | 59,036 |
| Parc éolien | Réseau collecteur du parc éolien, hors des chemins d'accès | STH04_P | Marécage arbustif | MH-422 | Délimitation au terrain | Mékinac | Potentiel de développement | Empiètement temporaire | 0,018 | 175,001 |
| Parc éolien | Réseau collecteur du parc éolien, hors des chemins d'accès | STH04_P | Marécage arbustif | MH-422 | Délimitation au terrain | Mékinac | Potentiel de développement | Empiètement temporaire | 0,016 | 160,463 |
| Parc éolien | Réseau collecteur du parc éolien, hors des chemins d'accès | SAD16_P | Marécage arbustif | MH-581 | Délimitation au terrain | Mékinac | Hors PRMHH | Empiètement temporaire | 0,024 | 236,129 |
| Parc éolien | Réseau collecteur du parc éolien, hors des chemins d'accès | SAD16_P | Marécage arbustif | MH-582 | Délimitation au terrain | Mékinac | Hors PRMHH | Empiètement temporaire | 0,007 | 69,419 |

| Volet du Projet | Composante associée | Nom de la composante | Classe du milieu humide | Numéro du milieu humide | Méthode de caractérisation | MRC | Priorisation selon le PRMHH | Type d'empiètement | Superficie (ha) | Superficie (m ²) |
|-----------------|--|----------------------|-------------------------|-------------------------|----------------------------|-------------|-----------------------------|---|-----------------|------------------------------|
| Parc éolien | Réseau collecteur du parc éolien, hors des chemins d'accès | SNA02_P | Marécage arbustif | MH-642 | Délimitation au terrain | Les Chenaux | Utilisation durable | Modification permanente potentielle (contrôle de la végétation au besoin) | 0,001 | 6,323 |
| Parc éolien | Réseau collecteur du parc éolien, hors des chemins d'accès | SNA02_P | Marécage arbustif | MH-642 | Délimitation au terrain | Les Chenaux | Utilisation durable | Empiètement temporaire | 0,008 | 82,312 |
| Parc éolien | Réseau collecteur du parc éolien, hors des chemins d'accès | SNA04_P | Marécage arbustif | MHP-378 | Photo-interprétation | Les Chenaux | Hors PRMHH | Modification permanente potentielle (contrôle de la végétation au besoin) | 0,004 | 35,572 |
| Parc éolien | Réseau collecteur du parc éolien, hors des chemins d'accès | SNA04_P | Marécage arbustif | MHP-378 | Photo-interprétation | Les Chenaux | Hors PRMHH | Empiètement temporaire | 0,021 | 213,083 |
| Parc éolien | Réseau collecteur du parc éolien, hors des chemins d'accès | SNA04_P | Marécage arborescent | MHP-379 | Photo-interprétation | Les Chenaux | Hors PRMHH | Modification permanente potentielle (contrôle de la végétation au besoin) | 0,003 | 31,796 |
| Parc éolien | Réseau collecteur du parc éolien, hors des chemins d'accès | SNA04_P | Marécage arborescent | MHP-379 | Photo-interprétation | Les Chenaux | Hors PRMHH | Empiètement temporaire | 0,015 | 154,507 |
| Parc éolien | Réseau collecteur du parc éolien, hors des chemins d'accès | SST08_P, SST16_I | Marécage arborescent | MHP-396 | Photo-interprétation | Les Chenaux | Hors PRMHH | Modification permanente potentielle (contrôle de la végétation au besoin) | 0,013 | 125,105 |
| Parc éolien | Réseau collecteur du parc éolien, hors des chemins d'accès | SST08_P, SST16_I | Marécage arborescent | MHP-396 | Photo-interprétation | Les Chenaux | Hors PRMHH | Empiètement temporaire | 0,054 | 543,873 |
| Parc éolien | Réseau collecteur du parc éolien, hors des chemins d'accès | SST01_P | Tourbière boisée | MHP-403 | Photo-interprétation | Les Chenaux | Hors PRMHH | Empiètement temporaire | 0,021 | 209,587 |
| Parc éolien | Réseau collecteur du parc éolien, hors des chemins d'accès | SST01_P | Tourbière boisée | MHP-403 | Photo-interprétation | Les Chenaux | Hors PRMHH | Modification permanente potentielle (contrôle de la végétation au besoin) | 0,004 | 37,245 |
| Site industriel | Site industriel | S01-Nord | Marécage arborescent | MH57 | Délimitation au terrain | Shawinigan | Utilisation durable | Empiètement permanent | 0,002 | 20,644 |
| Site industriel | Site industriel | S01-Nord | Marécage arborescent | MH57 | Délimitation au terrain | Shawinigan | Utilisation durable | Empiètement permanent | 1,956 | 19558,132 |
| Site industriel | Site industriel | S01-Nord | Marécage arbustif | MH22 | Délimitation au terrain | Shawinigan | Utilisation durable | Empiètement permanent | 0,016 | 156,099 |
| Site industriel | Site industriel | S01-Nord | Marécage arborescent | MH23 | Délimitation au terrain | Shawinigan | Utilisation durable | Modification permanente potentielle (contrôle de la végétation au besoin) | 0,047 | 465,982 |
| Site industriel | Site industriel | S01-Nord | Marécage arborescent | MH23 | Délimitation au terrain | Shawinigan | Utilisation durable | Empiètement permanent | 0,018 | 178,654 |
| Site industriel | Site industriel | S01-Nord | Marécage arborescent | MH08 | Délimitation au terrain | Shawinigan | Utilisation durable | Modification permanente potentielle (contrôle de la végétation au besoin) | 0,821 | 8208,604 |
| Site industriel | Site industriel | S01-Nord | Marécage arborescent | MH08 | Délimitation au terrain | Shawinigan | Utilisation durable | Empiètement permanent | 1,655 | 16551,841 |
| Site industriel | Site industriel | S01-Nord | Marécage arborescent | MH49 | Délimitation au terrain | Shawinigan | Utilisation durable | Empiètement permanent | 0,102 | 1017,910 |
| Site industriel | Site industriel | S01-Nord | Marécage arborescent | MH14 | Délimitation au terrain | Shawinigan | Utilisation durable | Empiètement permanent | 0,029 | 289,652 |
| Site industriel | Site industriel | S01-Nord | Marécage arbustif | MH21 | Délimitation au terrain | Shawinigan | Utilisation durable | Modification permanente potentielle (contrôle de la végétation au besoin) | 0,047 | 467,883 |
| Site industriel | Site industriel | S01-Nord | Marécage arbustif | MH21 | Délimitation au terrain | Shawinigan | Utilisation durable | Empiètement permanent | 0,032 | 320,257 |
| Site industriel | Site industriel | S01-Nord | Marécage arborescent | MH15 | Délimitation au terrain | Shawinigan | Utilisation durable | Empiètement permanent | 0,082 | 823,023 |

| Volet du Projet | Composante associée | Nom de la composante | Classe du milieu humide | Numéro du milieu humide | Méthode de caractérisation | MRC | Priorisation selon le PRMHH | Type d'empiètement | Superficie (ha) | Superficie (m ²) |
|-----------------|---------------------|-----------------------------|-------------------------------|-------------------------|----------------------------|------------|-----------------------------|---|-----------------|------------------------------|
| Site industriel | Site industriel | S01-Nord | Marécage arborescent | MH26 | Délimitation au terrain | Shawinigan | Utilisation durable | Modification permanente potentielle (contrôle de la végétation au besoin) | 0,035 | 345,162 |
| Site industriel | Site industriel | S01-Nord | Marécage arborescent | MH20 | Délimitation au terrain | Shawinigan | Utilisation durable | Modification permanente potentielle (contrôle de la végétation au besoin) | 0,274 | 2743,051 |
| Site industriel | Site industriel | S01-Nord | Marécage arbustif | MH19 | Délimitation au terrain | Shawinigan | Utilisation durable | Modification permanente potentielle (contrôle de la végétation au besoin) | 0,263 | 2629,829 |
| Site industriel | Site industriel | S01-Nord | Marécage arbustif | MH19 | Délimitation au terrain | Shawinigan | Utilisation durable | Modification permanente potentielle (contrôle de la végétation au besoin) | 0,239 | 2385,383 |
| Site industriel | Site industriel | S01-Nord | Marécage arborescent | MH24 | Délimitation au terrain | Shawinigan | Utilisation durable | Empiètement permanent | 0,049 | 490,772 |
| Site industriel | Site industriel | S01-Nord | Marécage arborescent | MH28 | Délimitation au terrain | Shawinigan | Utilisation durable | Modification permanente potentielle (contrôle de la végétation au besoin) | 0,231 | 2314,306 |
| Site industriel | Site industriel | S01-Nord | Marécage arborescent | MH28 | Délimitation au terrain | Shawinigan | Utilisation durable | Empiètement permanent | 0,017 | 174,513 |
| Site industriel | Site industriel | S01-Nord | Marais | MH30 | Délimitation au terrain | Shawinigan | Utilisation durable | Modification permanente potentielle (contrôle de la végétation au besoin) | 0,064 | 640,371 |
| Site industriel | Site industriel | S01-Nord | Marécage arbustif | MH29 | Délimitation au terrain | Shawinigan | Utilisation durable | Modification permanente potentielle (contrôle de la végétation au besoin) | 0,171 | 1706,721 |
| Site industriel | Site industriel | S01-Nord | Marécage arbustif | MH33 | Délimitation au terrain | Shawinigan | Utilisation durable | Empiètement permanent | 0,063 | 626,464 |
| Site industriel | Site industriel | S01-Nord | Marécage arbustif | MH32 | Délimitation au terrain | Shawinigan | Utilisation durable | Empiètement permanent | 0,016 | 164,804 |
| Site industriel | Site industriel | S01-Nord | Marécage arbustif | MH34 | Délimitation au terrain | Shawinigan | Hors PRMHH | Empiètement permanent | 0,007 | 68,358 |
| Site industriel | Site industriel | S01-Nord | Marécage arborescent | MH35 | Délimitation au terrain | Shawinigan | Utilisation durable | Empiètement permanent | 0,437 | 4372,924 |
| Site industriel | Site industriel | S01-Nord | Marécage arborescent | MH38 | Délimitation au terrain | Shawinigan | Hors PRMHH | Empiètement permanent | 0,045 | 453,991 |
| Site industriel | Site industriel | S01-Nord | Marais | MH39 | Délimitation au terrain | Shawinigan | Utilisation durable | Empiètement permanent | 0,318 | 3175,611 |
| Site industriel | Site industriel | S01-Nord | Marécage arbustif | MH37 | Délimitation au terrain | Shawinigan | Utilisation durable | Empiètement permanent | 0,751 | 7513,808 |
| Site industriel | Site industriel | S01-Nord | Marécage arbustif | MH43 | Délimitation au terrain | Shawinigan | Utilisation durable | Empiètement permanent | 0,070 | 700,549 |
| Site industriel | Site industriel | S01-Nord | Tourbière ouverte ombrotrophe | MH41 | Délimitation au terrain | Shawinigan | Utilisation durable | Empiètement permanent | 0,120 | 1195,055 |
| Site industriel | Site industriel | S01-Nord | Marécage arbustif | MH42 | Délimitation au terrain | Shawinigan | Utilisation durable | Empiètement permanent | 0,030 | 299,667 |
| Site industriel | Site industriel | S01-Nord | Marécage arborescent | MH44 | Délimitation au terrain | Shawinigan | Utilisation durable | Empiètement permanent | 0,040 | 397,982 |
| Site industriel | Site industriel | S01-Nord | Tourbière boisée | MH40 | Délimitation au terrain | Shawinigan | Perte anticipée | Empiètement permanent | 0,396 | 3959,838 |
| Site industriel | Site industriel | S01-Nord | Marécage arborescent | MH51 | Délimitation au terrain | Shawinigan | Hors PRMHH | Empiètement permanent | 0,064 | 639,156 |
| Site industriel | Site industriel | S01-Sud | Marécage arbustif | MH46 | Délimitation au terrain | Shawinigan | Perte anticipée | Empiètement permanent | 0,000 | 3,466 |
| Site industriel | Site industriel | S01-Nord | Marécage arbustif | MH46 | Délimitation au terrain | Shawinigan | Perte anticipée | Empiètement permanent | 0,010 | 96,812 |
| Site industriel | Site industriel | S01-Sud | Marécage arbustif | PE-MH17 | Délimitation au terrain | Shawinigan | Perte anticipée | Empiètement permanent | 0,013 | 134,898 |
| Site industriel | Site industriel | S01-Sud | Marécage arbustif | PE-MH17 | Délimitation au terrain | Shawinigan | Perte anticipée | Empiètement temporaire | 0,030 | 304,470 |
| Site industriel | Site industriel | S01-Sud | Marécage arbustif | PE-MH18 | Délimitation au terrain | Shawinigan | Perte anticipée | Empiètement permanent | 0,031 | 306,971 |
| Site industriel | Site industriel | Conduite de CO ₂ | Marécage arbustif | PE-MH18 | Délimitation au terrain | Shawinigan | Perte anticipée | Empiètement temporaire | 0,002 | 15,394 |
| Site industriel | Site industriel | S01-Sud | Marécage arbustif | PE-MH18 | Délimitation au terrain | Shawinigan | Perte anticipée | Empiètement temporaire | 0,018 | 180,888 |
| Site industriel | Site industriel | S01-Nord | Marécage arbustif | PE-MH18 | Délimitation au terrain | Shawinigan | Perte anticipée | Empiètement permanent | 0,082 | 824,531 |
| Site industriel | Site industriel | S01-Sud | Marécage arborescent | S02-MH12 | Délimitation au terrain | Shawinigan | Perte anticipée | Empiètement temporaire | 0,008 | 79,623 |
| Site industriel | Site industriel | S01-Sud | Marécage arborescent | S02-MH14 | Délimitation au terrain | Shawinigan | Perte anticipée | Empiètement temporaire | 0,083 | 832,015 |
| Site industriel | Site industriel | S01-Sud | Marécage arborescent | S02-MH14 | Délimitation au terrain | Shawinigan | Perte anticipée | Empiètement permanent | 0,087 | 865,777 |
| Site industriel | Site industriel | S01-Sud | Marécage arborescent | S02-MH1a | Délimitation au terrain | Shawinigan | Utilisation durable | Empiètement permanent | 0,424 | 4235,270 |
| Site industriel | Site industriel | S01-Sud | Marécage arborescent | S02-MH1a | Délimitation au terrain | Shawinigan | Utilisation durable | Empiètement permanent | 0,014 | 135,041 |
| Site industriel | Site industriel | S01-Sud | Marécage arborescent | S02-MH1a | Délimitation au terrain | Shawinigan | Utilisation durable | Empiètement temporaire | 0,003 | 31,603 |
| Site industriel | Site industriel | S01-Sud | Marécage arborescent | S02-MH1a | Délimitation au terrain | Shawinigan | Utilisation durable | Empiètement permanent | 0,023 | 234,479 |

| Volet du Projet | Composante associée | Nom de la composante | Classe du milieu humide | Numéro du milieu humide | Méthode de caractérisation | MRC | Priorisation selon le PRMHH | Type d'empiètement | Superficie (ha) | Superficie (m ²) |
|-----------------|---------------------|-----------------------------|---------------------------------|-------------------------|----------------------------|------------|-----------------------------|---|-----------------|------------------------------|
| Site industriel | Site industriel | S01-Sud | Marécage arborescent | S02-MH1a | Délimitation au terrain | Shawinigan | Utilisation durable | Empiètement temporaire | 0,021 | 210,893 |
| Site industriel | Site industriel | S01-Sud | Marécage arborescent | S02-MH1a | Délimitation au terrain | Shawinigan | Utilisation durable | Empiètement permanent | 0,034 | 343,395 |
| Site industriel | Site industriel | S01-Sud | Marécage arborescent | S02-MH1b | Délimitation au terrain | Shawinigan | Utilisation durable | Empiètement permanent | 0,124 | 1244,557 |
| Site industriel | Site industriel | S01-Sud | Tourbière boisée | S02-MH1c | Délimitation au terrain | Shawinigan | Utilisation durable | Empiètement permanent | 0,096 | 962,943 |
| Site industriel | Site industriel | S01-Sud | Tourbière boisée | S02-MH1c | Délimitation au terrain | Shawinigan | Utilisation durable | Empiètement permanent | 0,003 | 30,710 |
| Site industriel | Site industriel | S01-Sud | Marécage arborescent | S02-MH21 | Délimitation au terrain | Shawinigan | Perte anticipée | Empiètement temporaire | 0,068 | 682,222 |
| Site industriel | Site industriel | S01-Sud | Marécage arborescent | S02-MH21 | Délimitation au terrain | Shawinigan | Perte anticipée | Empiètement permanent | 0,084 | 842,830 |
| Site industriel | Site industriel | S01-Sud | Marécage arborescent | S02-MH22a | Délimitation au terrain | Shawinigan | Perte anticipée | Empiètement temporaire | 0,011 | 113,906 |
| Site industriel | Site industriel | S01-Sud | Marécage arborescent | S02-MH22a | Délimitation au terrain | Shawinigan | Perte anticipée | Empiètement permanent | 0,015 | 151,554 |
| Site industriel | Site industriel | S01-Sud | Marécage arborescent | S02-MH22a | Délimitation au terrain | Shawinigan | Perte anticipée | Empiètement permanent | 0,093 | 925,771 |
| Site industriel | Site industriel | S01-Sud | Marécage arborescent | S02-MH24 | Délimitation au terrain | Shawinigan | Perte anticipée | Empiètement permanent | 0,005 | 53,761 |
| Site industriel | Site industriel | S01-Sud | Marécage arborescent | S02-MH24 | Délimitation au terrain | Shawinigan | Perte anticipée | Empiètement permanent | 0,000 | 0,276 |
| Site industriel | Site industriel | S01-Sud | Marécage arborescent | S02-MH25 | Délimitation au terrain | Shawinigan | Perte anticipée | Empiètement permanent | 0,045 | 447,830 |
| Site industriel | Site industriel | S01-Sud | Marécage arborescent | S02-MH25 | Délimitation au terrain | Shawinigan | Perte anticipée | Empiètement temporaire | 0,015 | 150,720 |
| Site industriel | Site industriel | S01-Sud | Marécage arborescent | S02-MH25 | Délimitation au terrain | Shawinigan | Perte anticipée | Empiètement temporaire | 0,027 | 270,318 |
| Site industriel | Site industriel | S01-Sud | Marécage arborescent | S02-MH25 | Délimitation au terrain | Shawinigan | Perte anticipée | Empiètement permanent | 0,122 | 1217,899 |
| Site industriel | Site industriel | S01-Sud | Marécage arborescent | S02-MH26 | Délimitation au terrain | Shawinigan | Perte anticipée | Empiètement permanent | 0,029 | 293,441 |
| Site industriel | Site industriel | S01-Sud | Marécage arborescent | S02-MH26 | Délimitation au terrain | Shawinigan | Perte anticipée | Empiètement temporaire | 0,027 | 266,337 |
| Site industriel | Site industriel | S01-Sud | Marécage arborescent | S02-MH6 | Délimitation au terrain | Shawinigan | Perte anticipée | Empiètement permanent | 0,073 | 731,073 |
| Site industriel | Site industriel | S01-Sud | Marécage arborescent | S02-MH7 | Délimitation au terrain | Shawinigan | Perte anticipée | Empiètement permanent | 0,035 | 351,421 |
| Site industriel | Site industriel | S01-Sud | Marécage arborescent | S02-MH8 | Délimitation au terrain | Shawinigan | Hors PRMHH | Empiètement permanent | 0,004 | 38,466 |
| Site industriel | Site industriel | S01-Sud | Marécage arborescent | S02-MH9 | Délimitation au terrain | Shawinigan | Hors PRMHH | Empiètement permanent | 0,010 | 95,312 |
| Site industriel | Site industriel | S01-Sud | Marécage (arbustif/arborescent) | MHP-529 | Base de données existante | Shawinigan | Perte anticipée | Empiètement temporaire | 0,035 | 354,647 |
| Site industriel | Site industriel | S01-Sud | Marécage (arbustif/arborescent) | MHP-529 | Base de données existante | Shawinigan | Perte anticipée | Empiètement permanent | 0,000 | 4,773 |
| Site industriel | Site industriel | S01-Sud | Marécage arborescent | S09-MH12f | Délimitation au terrain | Shawinigan | Hors PRMHH | Empiètement temporaire | 0,002 | 17,892 |
| Site industriel | Site industriel | Conduite de CO ₂ | Marécage arborescent | S09-MH12f | Délimitation au terrain | Shawinigan | Hors PRMHH | Modification permanente potentielle (contrôle de la végétation au besoin) | 0,000 | 4,896 |
| Site industriel | Site industriel | Conduite de CO ₂ | Marécage arborescent | S09-MH12f | Délimitation au terrain | Shawinigan | Hors PRMHH | Empiètement temporaire | 0,000 | 1,915 |
| Site industriel | Site industriel | Conduite de CO ₂ | Marécage arborescent | S09-MH12f | Délimitation au terrain | Shawinigan | Hors PRMHH | Empiètement temporaire | 0,001 | 6,171 |
| Site industriel | Site industriel | Conduite de CO ₂ | Marécage arborescent | S09-MH19 | Délimitation au terrain | Shawinigan | Hors PRMHH | Modification permanente potentielle (contrôle de la végétation au besoin) | 0,001 | 7,328 |
| Site industriel | Site industriel | Conduite de CO ₂ | Marécage arborescent | S09-MH19 | Délimitation au terrain | Shawinigan | Hors PRMHH | Empiètement temporaire | 0,001 | 6,968 |
| Site industriel | Site industriel | S01-Sud | Marécage arborescent | S09-MH19 | Délimitation au terrain | Shawinigan | Hors PRMHH | Empiètement temporaire | 0,002 | 15,046 |
| Site industriel | Site industriel | S01-Sud | Marécage arborescent | S09-MH19 | Délimitation au terrain | Shawinigan | Hors PRMHH | Modification permanente potentielle (contrôle de la végétation au besoin) | 0,000 | 4,335 |

Annexe T. Données d'inventaire 2025 - Milieux hydriques

T-1 Fiches de caractérisation des milieux hydriques



Station CE-3019-SH1 - Milieu fluviatile, Intermittent

Identification

Date de caractérisation : 16-06-2025
Nom du spécialiste : Frédérique Pelletier
Localité : Grandes-Piles
Coordonnées station (NAD83) : 46.708117 -72.685131

N° temporaire (terrain) : CE-INT-01 OID1791 250616-170037-862

Synthèse

| | | | |
|---|-------------------------------------|-------------------------------------|---|
| Type de plan d'eau : Milieu fluviatile | | Écoulement : Intermittent | |
| Bande de protection riveraine (BPR) rive gauche : 10 m ; rive droite : 10 m | | | |
| | Oui | Non | Classification de l'habitat (MPO) |
| Présence d'habitat | <input type="checkbox"/> | <input checked="" type="checkbox"/> | Type d'habitat aquatique : 2 |
| Présence d'abris | <input type="checkbox"/> | <input checked="" type="checkbox"/> | Type de frayère Phytolithophile en eaux calmes et phytophile |
| Présence de problématique | <input type="checkbox"/> | <input checked="" type="checkbox"/> | |
| Présence d'obstacles | <input checked="" type="checkbox"/> | <input type="checkbox"/> | |
| La libre circulation du poisson doit être assurée | <input type="checkbox"/> | <input type="checkbox"/> | |
| | | | |
| | | | |
| | | | |
| | | | |
| | | | |
| | | | |
| | | | |
| | | | |
| | | | |
| | | | |
| | | | |
| | | | |
| | | | |
| | | | |
| | | | |
| | | | |
| | | | |
| | | | |
| | | | |
| | | | |
| | | | |
| | | | |
| | | | |
| | | | |
| | | | |
| | | | |
| | | | |
| | | | |
| | | | |
| | | | |
| | | | |
| | | | |
| | | | |
| | | | |
| | | | |
| | | | |
| | | | |
| | | | |
| | | | |
| | | | |
| | | | |
| | | | |
| | | | |
| | | | |
| | | | |
| | | | |
| | | | |
| | | | |
| | | | |
| | | | |
| | | | |
| | | | |
| | | | |
| | | | |
| | | | |
| | | | |
| | | | |
| | | | |
| | | | |
| | | | |
| | | | |
| | | | |
| | | | |
| | | | |
| | | | |
| | | | |
| | | | |
| | | | |
| | | | |
| | | | |
| | | | |
| | | | |
| | | | |
| | | | |
| | | | |
| | | | |
| | | | |
| | | | |
| | | | |
| | | | |
| | | | |
| | | | |
| | | | |
| | | | |
| | | | |
| | | | |
| | | | |
| | | | |
| | | | |
| | | | |
| | | | |
| | | | |
| | | | |
| | | | |
| | | | |
| | | | |
| | | | |
| | | | |
| | | | |
| | | | |
| | | | |
| | | | |
| | | | |
| | | | |
| | | | |
| | | | |
| | | | |
| | | | |
| | | | |
| | | | |
| | | | |
| | | | |
| | | | |
| | | | |
| | | | |
| | | | |
| | | | |
| | | | |
| | | | |
| | | | |
| | | | |
| | | | |
| | | | |
| | | | |
| | | | |
| | | | |
| | | | |
| | | | |
| | | | |
| | | | |
| | | | |
| | | | |
| | | | |
| | | | |
| | | | |
| | | | |
| | | | |
| | | | |
| | | | |
| | | | |
| | | | |
| | | | |
| | | | |
| | | | |
| | | | |
| | | | |
| | | | |
| | | | |
| | | | |
| | | | |
| | | | |
| | | | |
| | | | |
| | | | |
| | | | |
| | | | |
| | | | |
| | | | |
| | | | |
| | | | |
| | | | |
| | | | |
| | | | |
| | | | |
| | | | |
| | | | |
| | | | |
| | | | |
| | | | |
| | | | |
| | | | |
| | | | |
| | | | |
| | | | |
| | | | |
| | | | |
| | | | |
| | | | |
| | | | |
| | | | |
| | | | |
| | | | |
| | | | |
| | | | |
| | | | |
| | | | |
| | | | |
| | | | |
| | | | |
| | | | |
| | | | |
| | | | |
| | | | |
| | | | |
| | | | |
| | | | |
| | | | |
| | | | |
| | | | |
| | | | |
| | | | |
| | | | |
| | | | |
| | | | |
| | | | |
| | | | |
| | | | |
| | | | |
| | | | |
| | | | |
| | | | |
| | | | |
| | | | |
| | | | |
| | | | |
| | | | |
| | | | |
| | | | |
| | | | |
| | | | |
| | | | |
| | | | |
| | | | |
| | | | |
| | | | |
| | | | |
| | | | |
| | | | |
| | | | |
| | | | |
| | | | |
| | | | |
| | | | |
| | | | |
| | | | |
| | | | |
| | | | |
| | | | |
| | | | |
| | | | |
| | | | |
| | | | |
| | | | |
| | | | |
| | | | |
| | | | |
| | | | |
| | | | |
| | | | |
| | | | |
| | | | |
| | | | |
| | | | |
| | | | |
| | | | |
| | | | |
| | | | |
| | | | |
| | | | |
| | | | |

Hydrologie (milieu fluviatile)

| | | |
|---|--------------------------------|-----|
| Type d'écoulement : Intermittent | Faciès d'écoulement (%) | |
| Vitesse d'écoulement : Écoulement lentique | Chenal lentique | - |
| | Fosse de dissipation | - |
| | Mouille de concavité | - |
| | Fosse d'affouillement | - |
| | Chenal lotique | - |
| | Plat lentique | 100 |
| | Plat courant | - |
| | Radier | - |
| | Rapide | - |
| | Cascade | - |
| | Chute | - |
| Morphologie fluviatile Style fluvial : Rectiligne Forme du méandre : s.o. Profondeur : 0 - 2 m | | |
| Commentaires : Possiblement un plat courant au début du printemps en raison de la pente vers l'aval et du substrat rocheux | | |

Morphologie du littoral et des rives

| Largeur et profondeur | | |
|--|-------------------------------------|-------------------------------------|
| Largeur mouillée : | 1 m | |
| Largeur débit plein bord (LDPB) : | 1 m | |
| Largeur de la limite du littoral (LL) : | 3 m | |
| Profondeur moyenne : | 0,1 m | |
| Talus et pente | | |
| | Rive gauche | Rive droite |
| Rive évaluée | <input checked="" type="checkbox"/> | <input checked="" type="checkbox"/> |
| Présence de talus : | Oui | Oui |
| Hauteur de talus : | < 5 m | < 5 m |
| Pente : | < 30% | < 30% |
| Bande de protection riveraine (BPR) : | 10 m | 10 m |
| Milieux présents (%) | | |
| | Rive gauche | Rive droite |
| Rive évaluée | <input checked="" type="checkbox"/> | <input checked="" type="checkbox"/> |
| Forestier | 100 | 100 |
| Milieu humide | - | - |
| Friche | - | - |
| Dénudé | - | - |
| Agricole | - | - |
| Anthropique | - | - |
| Commentaires : | | |
| Section en amont (tête du cours d'eau) présente un renflement d'eau stagnante. | | |
| Cours d'eau forestier intermittent | | |

Substrat

| Type de substrat dominant : Grossier (≥ gravier) | |
|--|----|
| Description du substrat (%) | |
| Roche-mère | - |
| Gros bloc (>500 mm) | 15 |
| Bloc (250-500 mm) | 15 |
| Galet (80-250 mm) | - |
| Caillou (40-80 mm) | - |
| Gravier (5-40 mm) | 40 |
| Sable (0,125-5 mm) | - |
| Limon (<0,125 mm) | - |
| Matière organique (%) | 30 |
| Autre | - |
| Commentaires : Gravier et blocs recouverts de matière organique | |

Station CE-3019-SH1 - Milieu fluvial, Intermittent

Végétation

Recouvrement de végétation : **Présente (recouvrement > 25 %)**

Végétation aquatique sous la limite du littoral

Couverture : 0 %
Dominante :
Sous-dominante :

Commentaires :

Végétation terrestre

% d'ombrage à midi : 80 %

| | | |
|-------------------|--|--|
| Rive caractérisée | Rive gauche <input checked="" type="checkbox"/> | Rive droite <input checked="" type="checkbox"/> |
|-------------------|--|--|

| | | | |
|-------|----------------|--------------|--------------|
| Berge | Dominance | Herbacée | Herbacée |
| | Sous-dominance | Arborescente | Arborescente |
| Rive | Dominance | Arborescente | Arborescente |
| | Sous-dominance | Herbacée | Herbacée |

Commentaires :

Espèces végétales présentes

| Nom scientifique | Nom commun | Statut rareté/envahissante | Strate * |
|---------------------------------|--------------------------|----------------------------|-------------------------|
| <i>Acer rubrum</i> | érable rouge | - | Arborescente |
| <i>Betula papyrifera</i> | bouleau à papier | - | Arborescente |
| <i>Fagus grandifolia</i> | hêtre à grandes feuilles | - | Arborescente |
| <i>Acer pensylvanicum</i> | érable de Pennsylvanie | - | Arborescente, Arbustive |
| <i>Abies balsamea</i> | sapin baumier | - | Herbacée/muscinale |
| <i>Aralia nudicaulis</i> | aralie à tige nue | - | Herbacée/muscinale |
| <i>Carex sp.</i> | carex sp. | - | Herbacée/muscinale |
| <i>Maianthemum canadense</i> | maianthème du Canada | - | Herbacée/muscinale |
| <i>Onoclea sensibilis</i> | onoclée sensible | - | Herbacée/muscinale |
| <i>Osmundastrum cinnamomeum</i> | osmonde cannelle | - | Herbacée/muscinale |
| <i>Solidago sp.</i> | verge d'or sp. | - | Herbacée/muscinale |

* Strate arborescente : > 4 m; Strate arbustive : 0-4 m

Potentiel d'habitat du poisson

Type d'habitat aquatique (MPO) : #2

Type de frayère potentielle (MPO) : **Phytolithophile en eaux calmes et phytophile**

Présence d'habitat : Non

| | Nul | Faible | Moyen | Élevé |
|--------------|--------------------------|--------------------------|--------------------------|--------------------------|
| Frayère | <input type="checkbox"/> | <input type="checkbox"/> | <input type="checkbox"/> | <input type="checkbox"/> |
| Alevinage | <input type="checkbox"/> | <input type="checkbox"/> | <input type="checkbox"/> | <input type="checkbox"/> |
| Alimentation | <input type="checkbox"/> | <input type="checkbox"/> | <input type="checkbox"/> | <input type="checkbox"/> |

Présence d'abris : Non

| | Absence | Peu | Moyen | Beaucoup |
|-------------------------|--------------------------|--------------------------|--------------------------|--------------------------|
| Végétation aquatique | <input type="checkbox"/> | <input type="checkbox"/> | <input type="checkbox"/> | <input type="checkbox"/> |
| Berge surplombante | <input type="checkbox"/> | <input type="checkbox"/> | <input type="checkbox"/> | <input type="checkbox"/> |
| Végétation surplombante | <input type="checkbox"/> | <input type="checkbox"/> | <input type="checkbox"/> | <input type="checkbox"/> |
| Débris ligneux | <input type="checkbox"/> | <input type="checkbox"/> | <input type="checkbox"/> | <input type="checkbox"/> |
| Racines | <input type="checkbox"/> | <input type="checkbox"/> | <input type="checkbox"/> | <input type="checkbox"/> |
| Fosses | <input type="checkbox"/> | <input type="checkbox"/> | <input type="checkbox"/> | <input type="checkbox"/> |
| Blocs | <input type="checkbox"/> | <input type="checkbox"/> | <input type="checkbox"/> | <input type="checkbox"/> |
| Autre : | | | | |

Commentaires :

Physicochimie

Physicochimie analysée : **Non**

Température de l'eau (°C):

pH :

O2 (%) :

O2 (ppm) :

Conductivité (µS/cm):

Turbidité :

Commentaires :



Station CE-3019-SH1 - Milieu fluviatile, Intermittent

Problématiques et obstacles

La libre circulation du poisson doit-elle être assurée ? : **s.o.**

Présence de problématique : Non

| | Absence | Peu | Moyen | Beaucoup |
|---|--------------------------|--------------------------|--------------------------|--------------------------|
| Érosion | <input type="checkbox"/> | <input type="checkbox"/> | <input type="checkbox"/> | <input type="checkbox"/> |
| Bande de protection riveraine perturbée | <input type="checkbox"/> | <input type="checkbox"/> | <input type="checkbox"/> | <input type="checkbox"/> |
| Indice de pollution | <input type="checkbox"/> | <input type="checkbox"/> | <input type="checkbox"/> | <input type="checkbox"/> |

Présence d'obstacles: Oui

Type : Écoulement diffus (N6)
Statut : Franchissable avec réserve

Coordonnées (NAD83) :
46.708078; -72.685001



Commentaires :

Station CE-3019-SH1 - Milieu fluvial, Intermittent

Photos



Vue générale - Vers l'aval



Vue rive droite



Vue générale - Vers l'amont



Vue rive gauche



Vue générale

Station CE-3021-SH1a - Milieu fluviatile, Intermittent

Identification

Date de caractérisation : 17-06-2025
Nom du spécialiste : Chloé Martel
Localité : Grandes-Piles
Coordonnées station (NAD83) : 46.711264 -72.692856

N° temporaire (terrain) : CE-INT-3 OID1793 250617-164044-336

Synthèse

| | |
|---|--|
| Type de plan d'eau : Milieu fluviatile | Écoulement : Intermittent |
| Bande de protection riveraine (BPR) rive gauche : 10 m ; rive droite : 10 m | |
| Classification de l'habitat (MPO) | |
| Type d'habitat aquatique : | 2 |
| Type de frayère | Phytolithophile en eaux calmes et phytophile |
| Présence d'habitat | Oui <input type="checkbox"/> Non <input checked="" type="checkbox"/> |
| Présence d'abris | Oui <input type="checkbox"/> Non <input checked="" type="checkbox"/> |
| Présence de problématique | Oui <input type="checkbox"/> Non <input checked="" type="checkbox"/> |
| Présence d'obstacles | Oui <input type="checkbox"/> Non <input checked="" type="checkbox"/> |
| La libre circulation du poisson doit être assurée | Oui <input type="checkbox"/> Non <input checked="" type="checkbox"/> |
| Analyse physico-chimique réalisée | Oui <input type="checkbox"/> Non <input checked="" type="checkbox"/> |

Hydrologie (milieu fluviatile)

| | | |
|--|--------------------------------|----|
| Type d'écoulement : Intermittent | Faciès d'écoulement (%) | |
| Vitesse d'écoulement : Écoulement lentique | Chenal lentique | 50 |
| | Fosse de dissipation | - |
| | Mouille de concavité | - |
| | Fosse d'affouillement | - |
| | Chenal lotique | - |
| | Plat lentique | - |
| | Plat courant | 50 |
| | Radier | - |
| | Rapide | 50 |
| | Cascade | - |
| | Chute | - |
| Style fluvial : Rectiligne | | |
| Forme du méandre : s.o. | | |
| Profondeur : 0 - 2 m | | |
| Commentaires : Faciès estimé, car absence d'eau | | |

Morphologie du littoral et des rives

| Largeur et profondeur | | |
|---|-------------------------------------|-------------------------------------|
| Largeur mouillée : | 0 m | |
| Largeur débit plein bord (LDPB) : | 60 m | |
| Largeur de la limite du littoral (LL) : | 60 m | |
| Profondeur moyenne : | 0,05 m | |
| Talus et pente | | |
| Rive évaluée | Rive gauche | Rive droite |
| | <input checked="" type="checkbox"/> | <input checked="" type="checkbox"/> |
| Présence de talus : | Non | Non |
| Hauteur de talus : | s.o. | s.o. |
| Pente : | < 30% | < 30% |
| Bande de protection riveraine (BPR) : | 10 m | 10 m |
| Milieux présents (%) | | |
| Rive évaluée | Rive gauche | Rive droite |
| | <input checked="" type="checkbox"/> | <input checked="" type="checkbox"/> |
| Forestier | 100 | 100 |
| Milieu humide | - | - |
| Friche | - | - |
| Dénudé | - | - |
| Agricole | - | - |
| Anthropique | - | - |
| Commentaires : | | |
| Pas d'eau | | |

Substrat

| Type de substrat dominant : Grossier (≥ gravier) | |
|---|----|
| Description du substrat (%) | |
| Roche-mère | - |
| Gros bloc (>500 mm) | 50 |
| Bloc (250-500 mm) | - |
| Galet (80-250 mm) | - |
| Caillou (40-80 mm) | - |
| Gravier (5-40 mm) | - |
| Sable (0,125-5 mm) | - |
| Limon (<0,125 mm) | - |
| Matière organique (%) | 50 |
| Autre | - |
| Commentaires : | |



Station CE-3021-SH1a - Milieu fluviatile, Intermittent

Végétation

Recouvrement de végétation : **Présente (recouvrement > 25 %)**

Végétation aquatique sous la limite du littoral

Couverture : 0 %
Dominante :
Sous-dominante :

Commentaires :

Végétation terrestre

% d'ombrage à midi : 100 %

Rive caractérisée Rive gauche Rive droite
☒ ☒

| | | | |
|-------|----------------|--------------|--------------|
| Berge | Dominance | Arborescente | Arborescente |
| | Sous-dominance | Arbustive | Arbustive |
| Rive | Dominance | Arborescente | Arborescente |
| | Sous-dominance | Arbustive | Arbustive |

Commentaires :

Espèces végétales présentes

| Nom scientifique | Nom commun | Statut rareté/envahissante | Strate * |
|---------------------------|------------------------|----------------------------|--------------|
| <i>Acer pensylvanicum</i> | érable de Pennsylvanie | - | Arborescente |
| <i>Acer rubrum</i> | érable rouge | - | Arborescente |
| <i>Tsuga canadensis</i> | pruche du Canada | - | Arborescente |
| <i>Taxus canadensis</i> | if du Canada | - | Arbustive |

* Strate arborescente : > 4 m; Strate arbustive : 0-4 m

Potentiel d'habitat du poisson

Type d'habitat aquatique (MPO) : #2

Type de frayère potentielle (MPO) : **Phytolithophile en eaux calmes et phytophile**

Présence d'habitat : Non

| | Nul | Faible | Moyen | Élevé |
|--------------|--------------------------|--------------------------|--------------------------|--------------------------|
| Frayère | <input type="checkbox"/> | <input type="checkbox"/> | <input type="checkbox"/> | <input type="checkbox"/> |
| Alevinage | <input type="checkbox"/> | <input type="checkbox"/> | <input type="checkbox"/> | <input type="checkbox"/> |
| Alimentation | <input type="checkbox"/> | <input type="checkbox"/> | <input type="checkbox"/> | <input type="checkbox"/> |

Commentaires :

Présence d'abris : Non

| | Absence | Peu | Moyen | Beaucoup |
|-------------------------|--------------------------|--------------------------|--------------------------|--------------------------|
| Végétation aquatique | <input type="checkbox"/> | <input type="checkbox"/> | <input type="checkbox"/> | <input type="checkbox"/> |
| Berge surplombante | <input type="checkbox"/> | <input type="checkbox"/> | <input type="checkbox"/> | <input type="checkbox"/> |
| Végétation surplombante | <input type="checkbox"/> | <input type="checkbox"/> | <input type="checkbox"/> | <input type="checkbox"/> |
| Débris ligneux | <input type="checkbox"/> | <input type="checkbox"/> | <input type="checkbox"/> | <input type="checkbox"/> |
| Racines | <input type="checkbox"/> | <input type="checkbox"/> | <input type="checkbox"/> | <input type="checkbox"/> |
| Fosses | <input type="checkbox"/> | <input type="checkbox"/> | <input type="checkbox"/> | <input type="checkbox"/> |
| Blocs | <input type="checkbox"/> | <input type="checkbox"/> | <input type="checkbox"/> | <input type="checkbox"/> |
| Autre : | | | | |

Physicochimie

Physicochimie analysée : **Non**

Température de l'eau (°C):

pH :

O2 (%) :

O2 (ppm) :

Conductivité (µS/cm):

Turbidité :

Commentaires :



Station CE-3021-SH1a - Milieu fluviatile, Intermittent

Problématiques et obstacles

La libre circulation du poisson doit-elle être assurée ? : **Non**

Présence de problématique : Non

| | Absence | Peu | Moyen | Beaucoup |
|---|--------------------------|--------------------------|--------------------------|--------------------------|
| Érosion | <input type="checkbox"/> | <input type="checkbox"/> | <input type="checkbox"/> | <input type="checkbox"/> |
| Bande de protection riveraine perturbée | <input type="checkbox"/> | <input type="checkbox"/> | <input type="checkbox"/> | <input type="checkbox"/> |
| Indice de pollution | <input type="checkbox"/> | <input type="checkbox"/> | <input type="checkbox"/> | <input type="checkbox"/> |

Présence d'obstacles: Non

Commentaires :

Station CE-3021-SH1a - Milieu fluviatile, Intermittent

Photos



Vue générale - Vers l'aval



Vue générale - Vers l'amont



Vue rive gauche



Vue rive droite



Vue générale

Station CE-3021-SH1b - Milieu fluviatile, Intermittent

Identification

Date de caractérisation : 17-06-2025
Nom du spécialiste : Chloé Martel
Localité : Grandes-Piles
Coordonnées station (NAD83) : 46.711203 -72.692163

N° temporaire (terrain) : CE-INT-4 OID1794 250617-165325-751

Synthèse

| | | | |
|---|--------------------------|-------------------------------------|---|
| Type de plan d'eau : Milieu fluviatile | | Écoulement : Intermittent | |
| Bande de protection riveraine (BPR) rive gauche : 10 m ; rive droite : 10 m | | | |
| | Oui | Non | Classification de l'habitat (MPO) |
| Présence d'habitat | <input type="checkbox"/> | <input checked="" type="checkbox"/> | Type d'habitat aquatique : 2 |
| Présence d'abris | <input type="checkbox"/> | <input checked="" type="checkbox"/> | Type de frayère Phytolithophile en eaux calmes et phytophile |
| Présence de problématique | <input type="checkbox"/> | <input checked="" type="checkbox"/> | |
| Présence d'obstacles | <input type="checkbox"/> | <input checked="" type="checkbox"/> | |
| La libre circulation du poisson doit être assurée | <input type="checkbox"/> | <input checked="" type="checkbox"/> | |
| | | | |
| | | | |
| | | | |
| | | | |
| | | | |
| | | | |
| | | | |
| | | | |
| | | | |
| | | | |
| | | | |
| | | | |
| | | | |
| | | | |
| | | | |
| | | | |
| | | | |
| | | | |
| | | | |
| | | | |
| | | | |
| | | | |
| | | | |
| | | | |
| | | | |
| | | | |
| | | | |
| | | | |
| | | | |
| | | | |
| | | | |
| | | | |
| | | | |
| | | | |
| | | | |
| | | | |
| | | | |
| | | | |
| | | | |
| | | | |
| | | | |
| | | | |
| | | | |
| | | | |
| | | | |
| | | | |
| | | | |
| | | | |
| | | | |
| | | | |
| | | | |
| | | | |
| | | | |
| | | | |
| | | | |
| | | | |
| | | | |
| | | | |
| | | | |
| | | | |
| | | | |
| | | | |
| | | | |
| | | | |
| | | | |
| | | | |
| | | | |
| | | | |
| | | | |
| | | | |
| | | | |
| | | | |
| | | | |
| | | | |
| | | | |
| | | | |
| | | | |
| | | | |
| | | | |
| | | | |
| | | | |
| | | | |
| | | | |
| | | | |
| | | | |
| | | | |
| | | | |
| | | | |
| | | | |
| | | | |
| | | | |
| | | | |
| | | | |
| | | | |
| | | | |
| | | | |
| | | | |
| | | | |
| | | | |
| | | | |
| | | | |
| | | | |
| | | | |
| | | | |
| | | | |
| | | | |
| | | | |
| | | | |
| | | | |
| | | | |
| | | | |
| | | | |
| | | | |
| | | | |
| | | | |
| | | | |
| | | | |
| | | | |
| | | | |
| | | | |
| | | | |
| | | | |
| | | | |
| | | | |
| | | | |
| | | | |
| | | | |
| | | | |
| | | | |
| | | | |
| | | | |
| | | | |
| | | | |
| | | | |
| | | | |
| | | | |
| | | | |
| | | | |
| | | | |
| | | | |
| | | | |
| | | | |
| | | | |
| | | | |
| | | | |
| | | | |
| | | | |
| | | | |
| | | | |
| | | | |
| | | | |
| | | | |
| | | | |
| | | | |
| | | | |
| | | | |
| | | | |
| | | | |
| | | | |
| | | | |
| | | | |
| | | | |
| | | | |
| | | | |
| | | | |
| | | | |
| | | | |
| | | | |
| | | | |
| | | | |
| | | | |
| | | | |
| | | | |
| | | | |
| | | | |
| | | | |
| | | | |
| | | | |
| | | | |
| | | | |
| | | | |
| | | | |
| | | | |
| | | | |
| | | | |
| | | | |
| | | | |
| | | | |
| | | | |
| | | | |
| | | | |
| | | | |
| | | | |
| | | | |
| | | | |
| | | | |
| | | | |
| | | | |
| | | | |
| | | | |
| | | | |
| | | | |
| | | | |
| | | | |
| | | | |
| | | | |
| | | | |
| | | | |
| | | | |
| | | | |
| | | | |
| | | | |
| | | | |
| | | | |
| | | | |
| | | | |
| | | | |
| | | | |
| | | | |
| | | | |
| | | | |
| | | | |
| | | | |
| | | | |
| | | | |
| | | | |
| | | | |
| | | | |
| | | | |
| | | | |
| | | | |
| | | | |
| | | | |
| | | | |
| | | | |
| | | | |
| | | | |
| | | | |
| | | | |
| | | | |
| | | | |
| | | | |
| | | | |
| | | | |
| | | | |
| | | | |
| | | | |
| | | | |
| | | | |
| </ | | | |

Hydrologie (milieu fluviatile)

| | | |
|--|--------------------------------|----|
| Type d'écoulement : Intermittent | Faciès d'écoulement (%) | |
| Vitesse d'écoulement : Écoulement lentique | Chenal lentique | 75 |
| | Fosse de dissipation | - |
| | Mouille de concavité | 25 |
| | Fosse d'affouillement | - |
| | Chenal lotique | - |
| | Plat lentique | - |
| | Plat courant | - |
| | Radier | - |
| | Rapide | - |
| | Cascade | - |
| | Chute | - |
| Morphologie fluviale Style fluvial : Rectiligne Forme du méandre : s.o. Profondeur : 0 - 2 m | | |
| Commentaires : | | |

Morphologie du littoral et des rives

| Largeur et profondeur | | |
|---|-------------------------------------|-------------------------------------|
| Largeur mouillée : | 0 m | |
| Largeur débit plein bord (LDPB) : | 80 m | |
| Largeur de la limite du littoral (LL) : | 80 m | |
| Profondeur moyenne : | 0,05 m | |
| Talus et pente | | |
| | Rive gauche | Rive droite |
| Rive évaluée | <input checked="" type="checkbox"/> | <input checked="" type="checkbox"/> |
| Présence de talus : | Oui | Oui |
| Hauteur de talus : | < 5 m | < 5 m |
| Pente : | > 30% | > 30% |
| Bande de protection riveraine (BPR) : | 10 m | 10 m |
| Milieux présents (%) | | |
| | Rive gauche | Rive droite |
| Rive évaluée | <input checked="" type="checkbox"/> | <input checked="" type="checkbox"/> |
| Forestier | 100 | 100 |
| Milieu humide | - | - |
| Friche | - | - |
| Dénudé | - | - |
| Agricole | - | - |
| Anthropique | - | - |
| Commentaires : | | |

Substrat

| Type de substrat dominant : Grossier (≥ gravier) | |
|---|----|
| Description du substrat (%) | |
| Roche-mère | - |
| Gros bloc (>500 mm) | - |
| Bloc (250-500 mm) | 25 |
| Galet (80-250 mm) | - |
| Caillou (40-80 mm) | 25 |
| Gravier (5-40 mm) | 25 |
| Sable (0,125-5 mm) | 15 |
| Limon (<0,125 mm) | - |
| Matière organique (%) | 10 |
| Autre | - |
| Commentaires : | |

Station CE-3021-SH1b - Milieu fluviatile, Intermittent

Végétation

Recouvrement de végétation : **Présente (recouvrement > 25 %)**

Végétation aquatique sous la limite du littoral

Couverture : 0 %
Dominante :
Sous-dominante :

Commentaires :

Végétation terrestre

% d'ombrage à midi : 100 %

| | | |
|-------------------|--|--|
| Rive caractérisée | Rive gauche <input checked="" type="checkbox"/> | Rive droite <input checked="" type="checkbox"/> |
|-------------------|--|--|

| | | | |
|-------|----------------|--------------|--------------|
| Berge | Dominance | Arborescente | Arborescente |
| | Sous-dominance | Arbustive | Arbustive |
| Rive | Dominance | Arborescente | Arborescente |
| | Sous-dominance | Arbustive | Arbustive |

Commentaires :

Espèces végétales présentes

| Nom scientifique | Nom commun | Statut rareté/envahissante | Strate * |
|--------------------|--------------|----------------------------|--------------|
| <i>Acer rubrum</i> | érable rouge | - | Arborescente |

* Strate arborescente : > 4 m; Strate arbustive : 0-4 m

Potentiel d'habitat du poisson

Type d'habitat aquatique (MPO) : #2

Type de frayère potentielle (MPO) : **Phytolithophile en eaux calmes et phytophile**

Présence d'habitat : Non

| | Nul | Faible | Moyen | Élevé |
|--------------|--------------------------|--------------------------|--------------------------|--------------------------|
| Frayère | <input type="checkbox"/> | <input type="checkbox"/> | <input type="checkbox"/> | <input type="checkbox"/> |
| Alevinage | <input type="checkbox"/> | <input type="checkbox"/> | <input type="checkbox"/> | <input type="checkbox"/> |
| Alimentation | <input type="checkbox"/> | <input type="checkbox"/> | <input type="checkbox"/> | <input type="checkbox"/> |

Présence d'abris : Non

| | Absence | Peu | Moyen | Beaucoup |
|-------------------------|--------------------------|--------------------------|--------------------------|--------------------------|
| Végétation aquatique | <input type="checkbox"/> | <input type="checkbox"/> | <input type="checkbox"/> | <input type="checkbox"/> |
| Berge surplombante | <input type="checkbox"/> | <input type="checkbox"/> | <input type="checkbox"/> | <input type="checkbox"/> |
| Végétation surplombante | <input type="checkbox"/> | <input type="checkbox"/> | <input type="checkbox"/> | <input type="checkbox"/> |
| Débris ligneux | <input type="checkbox"/> | <input type="checkbox"/> | <input type="checkbox"/> | <input type="checkbox"/> |
| Racines | <input type="checkbox"/> | <input type="checkbox"/> | <input type="checkbox"/> | <input type="checkbox"/> |
| Fosses | <input type="checkbox"/> | <input type="checkbox"/> | <input type="checkbox"/> | <input type="checkbox"/> |
| Blocs | <input type="checkbox"/> | <input type="checkbox"/> | <input type="checkbox"/> | <input type="checkbox"/> |

Autre :

Commentaires :

Physicochimie

Physicochimie analysée : **Non**

Température de l'eau (°C):

pH :

O2 (%) :

O2 (ppm) :

Conductivité (µS/cm):

Turbidité :

Commentaires :



Station CE-3021-SH1b - Milieu fluviatile, Intermittent

Problématiques et obstacles

La libre circulation du poisson doit-elle être assurée ? : **Non**

Présence de problématique : Non

| | Absence | Peu | Moyen | Beaucoup |
|---|--------------------------|--------------------------|--------------------------|--------------------------|
| Érosion | <input type="checkbox"/> | <input type="checkbox"/> | <input type="checkbox"/> | <input type="checkbox"/> |
| Bande de protection riveraine perturbée | <input type="checkbox"/> | <input type="checkbox"/> | <input type="checkbox"/> | <input type="checkbox"/> |
| Indice de pollution | <input type="checkbox"/> | <input type="checkbox"/> | <input type="checkbox"/> | <input type="checkbox"/> |

Présence d'obstacles: Non

Commentaires :

Station CE-3021-SH1b - Milieu fluviatile, Intermittent

Photos



Vue générale - Vers l'amont



Vue rive droite



Vue générale - Vers l'aval



Vue rive gauche



Vue générale

Station CE-3022-SH1 - Milieu fluviatile, Intermittent

Identification

Date de caractérisation : 17-06-2025
Nom du spécialiste : Frédérique Pelletier
Localité : Grandes-Piles
Coordonnées station (NAD83) : 46.711468 -72.697565

N° temporaire (terrain) : CE-INT-2 OID1798 250617-132258-656

Synthèse

| | | | |
|---|-------------------------------------|-------------------------------------|---|
| Type de plan d'eau : Milieu fluviatile | | Écoulement : Intermittent | |
| Bande de protection riveraine (BPR) rive gauche : 10 m ; rive droite : 10 m | | | |
| | Oui | Non | Classification de l'habitat (MPO) |
| Présence d'habitat | <input type="checkbox"/> | <input checked="" type="checkbox"/> | Type d'habitat aquatique : 4 |
| Présence d'abris | <input type="checkbox"/> | <input checked="" type="checkbox"/> | Type de frayère Phytolithophile en eaux calmes et phytophile |
| Présence de problématique | <input type="checkbox"/> | <input checked="" type="checkbox"/> | |
| Présence d'obstacles | <input checked="" type="checkbox"/> | <input type="checkbox"/> | |
| La libre circulation du poisson doit être assurée | <input type="checkbox"/> | <input type="checkbox"/> | |
| | | | |
| | | | |
| | | | |
| | | | |
| | | | |
| | | | |
| | | | |
| | | | |
| | | | |
| | | | |
| | | | |
| | | | |
| | | | |
| | | | |
| | | | |
| | | | |
| | | | |
| | | | |
| | | | |
| | | | |
| | | | |
| | | | |
| | | | |
| | | | |
| | | | |
| | | | |
| | | | |
| | | | |
| | | | |
| | | | |
| | | | |
| | | | |
| | | | |
| | | | |
| | | | |
| | | | |
| | | | |
| | | | |
| | | | |
| | | | |
| | | | |
| | | | |
| | | | |
| | | | |
| | | | |
| | | | |
| | | | |
| | | | |
| | | | |
| | | | |
| | | | |
| | | | |
| | | | |
| | | | |
| | | | |
| | | | |
| | | | |
| | | | |
| | | | |
| | | | |
| | | | |
| | | | |
| | | | |
| | | | |
| | | | |
| | | | |
| | | | |
| | | | |
| | | | |
| | | | |
| | | | |
| | | | |
| | | | |
| | | | |
| | | | |
| | | | |
| | | | |
| | | | |
| | | | |
| | | | |
| | | | |
| | | | |
| | | | |
| | | | |
| | | | |
| | | | |
| | | | |
| | | | |
| | | | |
| | | | |
| | | | |
| | | | |
| | | | |
| | | | |
| | | | |
| | | | |
| | | | |
| | | | |
| | | | |
| | | | |
| | | | |
| | | | |
| | | | |
| | | | |
| | | | |
| | | | |
| | | | |
| | | | |
| | | | |
| | | | |
| | | | |
| | | | |
| | | | |
| | | | |
| | | | |
| | | | |
| | | | |
| | | | |
| | | | |
| | | | |
| | | | |
| | | | |
| | | | |
| | | | |
| | | | |
| | | | |
| | | | |
| | | | |
| | | | |
| | | | |
| | | | |
| | | | |
| | | | |
| | | | |
| | | | |
| | | | |
| | | | |
| | | | |
| | | | |
| | | | |
| | | | |
| | | | |
| | | | |
| | | | |
| | | | |
| | | | |
| | | | |
| | | | |
| | | | |
| | | | |
| | | | |
| | | | |
| | | | |
| | | | |
| | | | |
| | | | |
| | | | |
| | | | |
| | | | |
| | | | |
| | | | |
| | | | |
| | | | |
| | | | |
| | | | |
| | | | |
| | | | |
| | | | |
| | | | |
| | | | |
| | | | |
| | | | |
| | | | |
| | | | |
| | | | |
| | | | |
| | | | |
| | | | |
| | | | |
| | | | |
| | | | |
| | | | |
| | | | |
| | | | |
| | | | |
| | | | |
| | | | |
| | | | |
| | | | |
| | | | |
| | | | |
| | | | |
| | | | |
| | | | |
| | | | |
| | | | |
| | | | |
| | | | |
| | | | |
| | | | |
| | | | |
| | | | |
| | | | |
| | | | |
| | | | |
| | | | |
| | | | |
| | | | |
| | | | |
| | | | |
| | | | |
| | | | |
| | | | |
| | | | |
| | | | |
| | | | |
| | | | |
| | | | |
| | | | |
| | | | |
| | | | |
| | | | |
| | | | |
| | | | |
| | | | |
| | | | |
| | | | |
| | | | |
| | | | |
| | | | |
| | | | |
| | | | |
| | | | |
| | | | |
| | | | |
| | | | |
| | | | |
| | | | |
| | | | |
| | | | |
| | | | |
| | | | |
| | | | |
| | | | |
| | | | |
| | | | |
| | | | |
| | | | |
| | | | |
| | | | </ |

Hydrologie (milieu fluviatile)

| | | |
|--|--------------------------------|-----|
| Type d'écoulement : Intermittent | Faciès d'écoulement (%) | |
| Vitesse d'écoulement : Écoulement lentique | Chenal lentique | - |
| | Fosse de dissipation | - |
| | Mouille de concavité | - |
| | Fosse d'affouillement | - |
| | Chenal lotique | - |
| | Plat lentique | 100 |
| | Plat courant | - |
| | Radier | - |
| | Rapide | - |
| | Cascade | - |
| | Chute | - |
| Morphologie fluviatile Style fluvial : À méandres Forme du méandre : Faible Profondeur : 0 - 2 m | | |
| Commentaires : | | |

Morphologie du littoral et des rives

| Largeur et profondeur | | |
|---|-------------------------------------|-------------------------------------|
| Largeur mouillée : | 0,6 m | |
| Largeur débit plein bord (LDPB) : | 7 m | |
| Largeur de la limite du littoral (LL) : | 7 m | |
| Profondeur moyenne : | 0,05 m | |
| Talus et pente | | |
| | Rive gauche | Rive droite |
| Rive évaluée | <input checked="" type="checkbox"/> | <input checked="" type="checkbox"/> |
| Présence de talus : | Oui | Non |
| Hauteur de talus : | < 5 m | s.o. |
| Pente : | > 30% | < 30% |
| Bande de protection riveraine (BPR) : | 10 m | 10 m |
| Milieux présents (%) | | |
| | Rive gauche | Rive droite |
| Rive évaluée | <input checked="" type="checkbox"/> | <input checked="" type="checkbox"/> |
| Forestier | 40 | 100 |
| Milieu humide | - | - |
| Friche | - | - |
| Dénudé | - | - |
| Agricole | - | - |
| Anthropique | 60 | - |
| Commentaires : | | |
| Partie anthropique en rive gauche qui correspond au chemin et à son enrochement | | |

Substrat

| Type de substrat dominant : Fin (≤ sable) | |
|--|----|
| Description du substrat (%) | |
| Roche-mère | - |
| Gros bloc (>500 mm) | - |
| Bloc (250-500 mm) | - |
| Galet (80-250 mm) | - |
| Caillou (40-80 mm) | - |
| Gravier (5-40 mm) | - |
| Sable (0,125-5 mm) | - |
| Limon (<0,125 mm) | 30 |
| Matière organique (%) | 70 |
| Autre | - |
| Commentaires : | |

Station CE-3022-SH1 - Milieu fluvial, Intermittent

Végétation

Recouvrement de végétation : **Présente (recouvrement > 25 %)**

Végétation aquatique sous la limite du littoral

Couverture : 30 %
Dominante : Émergeante
Sous-dominante : Émergeante

Commentaires :

Végétation terrestre

% d'ombrage à midi : 80 %

Rive caractérisée : Rive gauche ☒ Rive droite ☒

| | Dominance | Arbustive | Arbustive |
|-------|----------------|--------------|--------------|
| Berge | Sous-dominance | Herbacée | Herbacée |
| Rive | Dominance | Arborescente | Arborescente |
| | Sous-dominance | Enrochement | Arbustive |

Commentaires :

Espèces végétales présentes

| Nom scientifique | Nom commun | Statut rareté/envahissante | Strate * |
|---------------------------------|--------------------------|----------------------------|--------------------|
| <i>Acer rubrum</i> | érable rouge | - | Arborescente |
| <i>Betula alleghaniensis</i> | bouleau jaune | - | Arborescente |
| <i>Fagus grandifolia</i> | hêtre à grandes feuilles | - | Arborescente |
| <i>Abies balsamea</i> | sapin baumier | - | Arbustive |
| <i>Aralia nudicaulis</i> | aralie à tige nue | - | Herbacée/muscinale |
| <i>Carex sp.</i> | carex sp. | - | Herbacée/muscinale |
| <i>Onoclea sensibilis</i> | onoclée sensible | - | Herbacée/muscinale |
| <i>Osmundastrum cinnamomeum</i> | osmonde cannelle | - | Herbacée/muscinale |
| <i>Solidago sp.</i> | verge d'or sp. | - | Herbacée/muscinale |
| <i>Thalictrum pubescens</i> | pigamon pubescent | - | Herbacée/muscinale |
| <i>Viola blanda</i> | violette agréable | - | Herbacée/muscinale |

* Strate arborescente : > 4 m; Strate arbustive : 0-4 m

Potentiel d'habitat du poisson

Type d'habitat aquatique (MPO) : #4

Type de frayère potentielle (MPO) : Phytolithophile en eaux calmes et phytophile

Présence d'habitat : Non

| | Nul | Faible | Moyen | Élevé |
|--------------|--------------------------|--------------------------|--------------------------|--------------------------|
| Frayère | <input type="checkbox"/> | <input type="checkbox"/> | <input type="checkbox"/> | <input type="checkbox"/> |
| Alevinage | <input type="checkbox"/> | <input type="checkbox"/> | <input type="checkbox"/> | <input type="checkbox"/> |
| Alimentation | <input type="checkbox"/> | <input type="checkbox"/> | <input type="checkbox"/> | <input type="checkbox"/> |

Présence d'abris : Non

| | Absence | Peu | Moyen | Beaucoup |
|-------------------------|--------------------------|--------------------------|--------------------------|--------------------------|
| Végétation aquatique | <input type="checkbox"/> | <input type="checkbox"/> | <input type="checkbox"/> | <input type="checkbox"/> |
| Berge surplombante | <input type="checkbox"/> | <input type="checkbox"/> | <input type="checkbox"/> | <input type="checkbox"/> |
| Végétation surplombante | <input type="checkbox"/> | <input type="checkbox"/> | <input type="checkbox"/> | <input type="checkbox"/> |
| Débris ligneux | <input type="checkbox"/> | <input type="checkbox"/> | <input type="checkbox"/> | <input type="checkbox"/> |
| Racines | <input type="checkbox"/> | <input type="checkbox"/> | <input type="checkbox"/> | <input type="checkbox"/> |
| Fosses | <input type="checkbox"/> | <input type="checkbox"/> | <input type="checkbox"/> | <input type="checkbox"/> |
| Blocs | <input type="checkbox"/> | <input type="checkbox"/> | <input type="checkbox"/> | <input type="checkbox"/> |
| Autre : | | | | |

Commentaires :

Physicochimie

Physicochimie analysée : Non

Température de l'eau (°C):

pH :

O2 (%) :

O2 (ppm) :

Conductivité (µS/cm):

Turbidité :

Commentaires :



Station CE-3022-SH1 - Milieu fluvial, Intermittent

Problématiques et obstacles

La libre circulation du poisson doit-elle être assurée ? : **s.o.**

Présence de problématique : Non

| | Absence | Peu | Moyen | Beaucoup |
|---|--------------------------|--------------------------|--------------------------|--------------------------|
| Érosion | <input type="checkbox"/> | <input type="checkbox"/> | <input type="checkbox"/> | <input type="checkbox"/> |
| Bande de protection riveraine perturbée | <input type="checkbox"/> | <input type="checkbox"/> | <input type="checkbox"/> | <input type="checkbox"/> |
| Indice de pollution | <input type="checkbox"/> | <input type="checkbox"/> | <input type="checkbox"/> | <input type="checkbox"/> |

Présence d'obstacles: Oui

Type : Ponceau (A2)
Statut : Franchissable avec réserve

Coordonnées (NAD83) :
46.711383; -72.697758



Commentaires :

Présence d'un ponceau en amont. La conception du ponceau est un obstacle franchissable avec réserve étant donné qu'il n'épouse pas le lit du cours d'eau

Station CE-3022-SH1 - Milieu fluvial, Intermittent

Photos



Vue générale - Vers l'amont



Vue générale



Vue rive gauche



Vue rive droite



Substrat

Station CE-3023-SH6 - Milieu fluviatile, Intermittent

Identification

Date de caractérisation : 18-06-2025
Nom du spécialiste : Noémie Lafortune
Localité : Grandes-Piles
Coordonnées station (NAD83) : 46.712997 -72.697185

N° temporaire (terrain) : CE215-1 OID1801 250618-095547-534

Synthèse

| | | | |
|---|-------------------------------------|-------------------------------------|--|
| Type de plan d'eau : Milieu fluviatile | | Écoulement : Intermittent | |
| Bande de protection riveraine (BPR) rive gauche : 10 m ; rive droite : 10 m | | | |
| | Oui | Non | Classification de l'habitat (MPO) |
| Présence d'habitat | <input checked="" type="checkbox"/> | <input type="checkbox"/> | Type d'habitat aquatique : 3 |
| Présence d'abris | <input checked="" type="checkbox"/> | <input type="checkbox"/> | Type de frayère Lithophile en eaux calmes |
| Présence de problématique | <input type="checkbox"/> | <input checked="" type="checkbox"/> | |
| Présence d'obstacles | <input checked="" type="checkbox"/> | <input type="checkbox"/> | |
| La libre circulation du poisson doit être assurée | <input type="checkbox"/> | <input type="checkbox"/> | |
| | | | |
| | | | |
| | | | |
| | | | |
| | | | |
| | | | |
| | | | |
| | | | |
| | | | |
| | | | |
| | | | |
| | | | |
| | | | |
| | | | |
| | | | |
| | | | |
| | | | |
| | | | |
| | | | |
| | | | |
| | | | |
| | | | |
| | | | |
| | | | |
| | | | |
| | | | |
| | | | |
| | | | |
| | | | |
| | | | |
| | | | |
| | | | |
| | | | |
| | | | |
| | | | |
| | | | |
| | | | |
| | | | |
| | | | |
| | | | |
| | | | |
| | | | |
| | | | |
| | | | |
| | | | |
| | | | |
| | | | |
| | | | |
| | | | |
| | | | |
| | | | |
| | | | |
| | | | |
| | | | |
| | | | |
| | | | |
| | | | |
| | | | |
| | | | |
| | | | |
| | | | |
| | | | |
| | | | |
| | | | |
| | | | |
| | | | |
| | | | |
| | | | |
| | | | |
| | | | |
| | | | |
| | | | |
| | | | |
| | | | |
| | | | |
| | | | |
| | | | |
| | | | |
| | | | |
| | | | |
| | | | |
| | | | |
| | | | |
| | | | |
| | | | |
| | | | |
| | | | |
| | | | |
| | | | |
| | | | |
| | | | |
| | | | |
| | | | |
| | | | |
| | | | |
| | | | |
| | | | |
| | | | |
| | | | |
| | | | |
| | | | |
| | | | |
| | | | |
| | | | |
| | | | |
| | | | |
| | | | |
| | | | |
| | | | |
| | | | |
| | | | |
| | | | |
| | | | |
| | | | |
| | | | |
| | | | |
| | | | |
| | | | |
| | | | |
| | | | |
| | | | |
| | | | |
| | | | |
| | | | |
| | | | |
| | | | |
| | | | |
| | | | |
| | | | |
| | | | |
| | | | |
| | | | |
| | | | |
| | | | |
| | | | |
| | | | |
| | | | |
| | | | |
| | | | |
| | | | |
| | | | |
| | | | |
| | | | |
| | | | |
| | | | |
| | | | |
| | | | |
| | | | |
| | | | |
| | | | |
| | | | |
| | | | |
| | | | |
| | | | |
| | | | |
| | | | |
| | | | |
| | | | |
| | | | |
| | | | |
| | | | |
| | | | |
| | | | |
| | | | |
| | | | |
| | | | |
| | | | |
| | | | |
| | | | |
| | | | |
| | | | |
| | | | |
| | | | |
| | | | |
| | | | |
| | | | |
| | | | |
| | | | |
| | | | |
| | | | |
| | | | |
| | | | |
| | | | |
| | | | |
| | | | |
| | | | |
| | | | |
| | | | |
| | | | |
| | | | |
| | | | |
| | | | |
| | | | |
| | | | |
| | | | |
| | | | |
| | | | |
| | | | |
| | | | |
| | | | |
| | | | |
| | | | |
| | | | |
| | | | |
| | | | |
| | | | |
| | | | |
| | | | |
| | | | |
| | | | |
| | | | |
| | | | |
| | | | |
| | | | |
| | | | |
| | | | |
| | | | |
| | | | |
| | | | |
| | | | |
| | | | |
| | | | |
| | | | |
| | | | |
| | | | |
| | | | |
| | | | |
| | | | |
| | | | |
| | | | |
| | | | |
| | | | |
| | | | |
| | | | |
| | | | |
| | | | |
| | | | |
| | | | |
| | | | |
| | | | |
| | | | |
| | | | |
| | | | |
| | | | |
| | | | |
| | | | |
| | | | |
| | | | |
| | | | |
| | | | |
| | | | |

Hydrologie (milieu fluviatile)

| | | |
|--|--------------------------------|-----|
| Type d'écoulement : Intermittent | Faciès d'écoulement (%) | |
| Vitesse d'écoulement : Écoulement lentique | Chenal lentique | - |
| | Fosse de dissipation | - |
| | Mouille de concavité | - |
| | Fosse d'affouillement | - |
| | Chenal lotique | - |
| | Plat lentique | 100 |
| | Plat courant | - |
| | Radier | - |
| | Rapide | - |
| | Cascade | - |
| | Chute | - |
| Morphologie fluviatile Style fluvial : À méandres Forme du méandre : Faible Profondeur : 0 - 2 m | | |
| Commentaires : | | |

Morphologie du littoral et des rives

| Largeur et profondeur | | |
|---|-------------------------------------|-------------------------------------|
| Largeur mouillée : | 1 m | |
| Largeur débit plein bord (LDPB) : | 1,2 m | |
| Largeur de la limite du littoral (LL) : | 1,2 m | |
| Profondeur moyenne : | 0,05 m | |
| Talus et pente | | |
| | Rive gauche | Rive droite |
| Rive évaluée | <input checked="" type="checkbox"/> | <input checked="" type="checkbox"/> |
| Présence de talus : | Oui | Non |
| Hauteur de talus : | < 5 m | s.o. |
| Pente : | > 30% | < 30% |
| Bande de protection riveraine (BPR) : | 10 m | 10 m |
| Milieux présents (%) | | |
| | Rive gauche | Rive droite |
| Rive évaluée | <input checked="" type="checkbox"/> | <input checked="" type="checkbox"/> |
| Forestier | 40 | 100 |
| Milieu humide | - | - |
| Friche | - | - |
| Dénudé | - | - |
| Agricole | - | - |
| Anthropique | 60 | - |
| Commentaires : | | |
| Chemin forestier en rive gauche | | |

Substrat

| Type de substrat dominant : Grossier (≥ gravier) | |
|---|----|
| Description du substrat (%) | |
| Roche-mère | - |
| Gros bloc (>500 mm) | - |
| Bloc (250-500 mm) | 5 |
| Galet (80-250 mm) | 10 |
| Caillou (40-80 mm) | 20 |
| Gravier (5-40 mm) | 25 |
| Sable (0,125-5 mm) | 40 |
| Limon (<0,125 mm) | - |
| Matière organique (%) | - |
| Autre | - |
| Commentaires : | |

Station CE-3023-SH6 - Milieu fluvial, Intermittent

Végétation

Recouvrement de végétation : **Dénudé (recouvrement < 25 %)**

Végétation aquatique sous la limite du littoral

Couverture : 10 %
Dominante : Émergente
Sous-dominante : Absence

Commentaires :

Végétation terrestre

% d'ombrage à midi : 90 %

Rive caractérisée : Rive gauche ☒ Rive droite ☒

| | Dominance | Arborescente | Arborescente |
|-------|----------------|--------------|--------------|
| Berge | Sous-dominance | Arbustive | Arbustive |
| Rive | Dominance | Arborescente | Arborescente |
| | Sous-dominance | Arbustive | Arbustive |

Commentaires :

Espèces végétales présentes

| Nom scientifique | Nom commun | Statut rareté/envahissante | Strate * |
|---------------------------------------|------------------------|----------------------------|-------------------------|
| <i>Betula populifolia</i> | bouleau gris | - | Arborescente |
| <i>Acer rubrum</i> | érable rouge | - | Arborescente, Arbustive |
| <i>Abies balsamea</i> | sapin baumier | - | Arbustive |
| <i>Acer pensylvanicum</i> | érable de Pennsylvanie | - | Arbustive |
| <i>Taxus canadensis</i> | if du Canada | - | Arbustive |
| <i>Osmundastrum cinnamomeum</i> | osmonde cannelle | - | Herbacée/muscinale |
| <i>Parathelypteris noveboracensis</i> | thélyptère de New York | - | Herbacée/muscinale |

* Strate arborescente : > 4 m; Strate arbustive : 0-4 m

Potentiel d'habitat du poisson

Type d'habitat aquatique (MPO) : #3

Type de frayère potentielle (MPO) : **Lithophile en eaux calmes**

Présence d'habitat : Oui

| | Nul | Faible | Moyen | Élevé |
|--------------|--------------------------|-------------------------------------|--------------------------|--------------------------|
| Frayère | <input type="checkbox"/> | <input checked="" type="checkbox"/> | <input type="checkbox"/> | <input type="checkbox"/> |
| Alevinage | <input type="checkbox"/> | <input checked="" type="checkbox"/> | <input type="checkbox"/> | <input type="checkbox"/> |
| Alimentation | <input type="checkbox"/> | <input checked="" type="checkbox"/> | <input type="checkbox"/> | <input type="checkbox"/> |

Présence d'abris : Oui

| | Absence | Peu | Moyen | Beaucoup |
|-------------------------|--------------------------|-------------------------------------|-------------------------------------|--------------------------|
| Végétation aquatique | <input type="checkbox"/> | <input checked="" type="checkbox"/> | <input type="checkbox"/> | <input type="checkbox"/> |
| Berge surplombante | <input type="checkbox"/> | <input checked="" type="checkbox"/> | <input type="checkbox"/> | <input type="checkbox"/> |
| Végétation surplombante | <input type="checkbox"/> | <input type="checkbox"/> | <input checked="" type="checkbox"/> | <input type="checkbox"/> |
| Débris ligneux | <input type="checkbox"/> | <input checked="" type="checkbox"/> | <input type="checkbox"/> | <input type="checkbox"/> |
| Racines | <input type="checkbox"/> | <input checked="" type="checkbox"/> | <input type="checkbox"/> | <input type="checkbox"/> |
| Fosses | <input type="checkbox"/> | <input type="checkbox"/> | <input checked="" type="checkbox"/> | <input type="checkbox"/> |
| Blocs | <input type="checkbox"/> | <input type="checkbox"/> | <input checked="" type="checkbox"/> | <input type="checkbox"/> |
| Autre : | | | | |

Commentaires :

Physicochimie

Physicochimie analysée : **Non**

Température de l'eau (°C):

pH :

O2 (%) :

O2 (ppm) :

Conductivité (µS/cm):

Turbidité :

Commentaires :



Station CE-3023-SH6 - Milieu fluvial, Intermittent

Problématiques et obstacles

La libre circulation du poisson doit-elle être assurée ? : **s.o.**

Présence de problématique : Non

| | Absence | Peu | Moyen | Beaucoup |
|---|--------------------------|--------------------------|--------------------------|--------------------------|
| Érosion | <input type="checkbox"/> | <input type="checkbox"/> | <input type="checkbox"/> | <input type="checkbox"/> |
| Bande de protection riveraine perturbée | <input type="checkbox"/> | <input type="checkbox"/> | <input type="checkbox"/> | <input type="checkbox"/> |
| Indice de pollution | <input type="checkbox"/> | <input type="checkbox"/> | <input type="checkbox"/> | <input type="checkbox"/> |

Présence d'obstacles: Oui

Type : Ponceau (A2)
Statut : Franchissable avec réserve

Coordonnées (NAD83) :
46.712964; -72.697574

Commentaires :



Station CE-3023-SH6 - Milieu fluvial, Intermittent

Photos



Vue rive droite



Vue générale



Vue rive gauche



Vue générale - Vers l'amont



Vue générale - Vers l'aval

Station CE-3023-SH5 - Milieu fluviatile, Intermittent

| Identification | | |
|---|------------------|------------|
| Date de caractérisation : | 18-06-2025 | |
| Nom du spécialiste : | Noémie Lafortune | |
| Localité : | Grandes-Piles | |
| Coordonnées station (NAD83) : | 46.712987 | -72.697623 |
| N° temporaire (terrain) : CE215-2 OLD1802 250618-102604-318 | | |

| Synthèse | | |
|---|--|--|
| Type de plan d'eau : Milieu fluvial | Écoulement : Intermittent | |
| Bande de protection riveraine (BPR) rive gauche : 10 m ; rive droite : 10 m | | |
| | | Classification de l'habitat (MPO) |
| Présence d'habitat | <input checked="" type="checkbox"/> Oui <input type="checkbox"/> Non | Type d'habitat aquatique : 3 |
| Présence d'abris | <input checked="" type="checkbox"/> Oui <input type="checkbox"/> Non | Type de frayère : Lithophile en eaux calmes |
| Présence de problématique | <input type="checkbox"/> Oui <input checked="" type="checkbox"/> Non | |
| Présence d'obstacles | <input type="checkbox"/> Oui <input checked="" type="checkbox"/> Non | |
| La libre circulation du poisson doit être assurée | <input type="checkbox"/> Oui <input type="checkbox"/> Non | |
| | | Analyse physico-chimique réalisée : <input type="checkbox"/> Oui <input checked="" type="checkbox"/> Non |

| Hydrologie (milieu fluvial) | | | | | |
|-----------------------------|---------------------|--|---|--------------|----|
| Type d'écoulement : | Intermittent | <div> <div> Facès d'écoulement (%) </div> </div> | | | |
| Vitesse d'écoulement : | Écoulement lentique | | | | |
| Morphologie fluviale | | | | | |
| Style fluvial : | À méandres | Chenal lentique | - | Plat courant | 10 |
| Forme du méandre : | Faible | Fosse de dissipation | - | Radier | 25 |
| Profondeur : | 0 - 2 m | Mouille de concavité | - | Rapide | - |
| | | Fosse d'affouillement | - | Cascade | 65 |
| | | Chenal lotique | - | Chute | - |
| | | Plat lentique | - | | |
| Commentaires : | | | | | |

| Morphologie du littoral et des rives | | |
|---|-------------------------------------|-------------------------------------|
| Largeur et profondeur | | |
| Largeur mouillée : | 0,8 m | |
| Largeur débit plein bord (LDPB) : | 1,6 m | |
| Largeur de la limite du littoral (LL) : | 1,6 m | |
| Profondeur moyenne : | 0,1 m | |
| Talus et pente | | |
| | Rive gauche | Rive droite |
| Rive évaluée | <input checked="" type="checkbox"/> | <input checked="" type="checkbox"/> |
| Présence de talus : | Oui | Non |
| Hauteur de talus : | < 5 m | s.o. |
| Pente : | > 30% | < 30% |
| Bande de protection riveraine (BPR) : | 10 m | 10 m |
| Milieux présents (%) | | |
| | Rive gauche | Rive droite |
| Rive évaluée | <input checked="" type="checkbox"/> | <input checked="" type="checkbox"/> |
| Forestier | 45 | 100 |
| Milieu humide | - | - |
| Friche | - | - |
| Dénudé | - | - |
| Agricole | - | - |
| Anthropique | 55 | - |
| Commentaires : | | |
| Présence d'un chemin en rive gauche | | |

| Substrat | |
|-----------------------------|----------------------------|
| Type de substrat dominant : | Grossier (\geq gravier) |
| Description du substrat (%) | |
| Roche-mère | 25 |
| Gros bloc (>500 mm) | 15 |
| Bloc (250-500 mm) | 25 |
| Galet (80-250 mm) | 15 |
| Caillou (40-80 mm) | - |
| Gravier (5-40 mm) | 10 |
| Sable (0,125-5 mm) | 10 |
| Limon (<0,125 mm) | - |
| Matière organique (%) | - |
| Autre | - |
| Commentaires : | |

Station CE-3023-SH5 - Milieu fluvial, Intermittent

Végétation

Recouvrement de végétation : **Dénudé (recouvrement < 25 %)**

Végétation aquatique sous la limite du littoral

Couverture : 0 %
Dominante :
Sous-dominante :

Commentaires :

Végétation terrestre

% d'ombrage à midi : 80 %

Rive caractérisée Rive gauche Rive droite
☒ ☒

| Berge | Dominance | Arborescente | Arborescente |
|-------|----------------|--------------|--------------|
| | Sous-dominance | Arbustive | Arbustive |
| Rive | Dominance | Arbustive | Arborescente |
| | Sous-dominance | Arbustive | Arbustive |

Commentaires :

Espèces végétales présentes

| Nom scientifique | Nom commun | Statut rareté/envahissante | Strate * |
|-------------------------------|--------------------------|----------------------------|-------------------------|
| <i>Picea mariana</i> | épinette noire | - | Arborescente |
| <i>Fagus grandifolia</i> | hêtre à grandes feuilles | - | Arborescente, Arbustive |
| <i>Abies balsamea</i> | sapin baumier | - | Arbustive |
| <i>Acer spicatum</i> | érable à épis | - | Arbustive |
| <i>Dryopteris carthusiana</i> | dryoptère spinuleuse | - | Herbacée/muscinale |
| <i>Impatiens capensis</i> | impatiente du Cap | - | Herbacée/muscinale |
| <i>Onoclea sensibilis</i> | onoclée sensible | - | Herbacée/muscinale |
| <i>Osmunda sp.</i> | osmonde sp. | - | Herbacée/muscinale |

* Strate arborescente : > 4 m; Strate arbustive : 0-4 m

Potentiel d'habitat du poisson

Type d'habitat aquatique (MPO) : #3

Type de frayère potentielle (MPO) : **Lithophile en eaux calmes**

Présence d'habitat : Oui

| | Nul | Faible | Moyen | Élevé |
|--------------|--------------------------|--------------------------|-------------------------------------|--------------------------|
| Frayère | <input type="checkbox"/> | <input type="checkbox"/> | <input checked="" type="checkbox"/> | <input type="checkbox"/> |
| Alevinage | <input type="checkbox"/> | <input type="checkbox"/> | <input checked="" type="checkbox"/> | <input type="checkbox"/> |
| Alimentation | <input type="checkbox"/> | <input type="checkbox"/> | <input checked="" type="checkbox"/> | <input type="checkbox"/> |

Présence d'abris : Oui

| | Absence | Peu | Moyen | Beaucoup |
|-------------------------|--------------------------|-------------------------------------|-------------------------------------|--------------------------|
| Végétation aquatique | <input type="checkbox"/> | <input checked="" type="checkbox"/> | <input type="checkbox"/> | <input type="checkbox"/> |
| Berge surplombante | <input type="checkbox"/> | <input type="checkbox"/> | <input checked="" type="checkbox"/> | <input type="checkbox"/> |
| Végétation surplombante | <input type="checkbox"/> | <input type="checkbox"/> | <input checked="" type="checkbox"/> | <input type="checkbox"/> |
| Débris ligneux | <input type="checkbox"/> | <input checked="" type="checkbox"/> | <input type="checkbox"/> | <input type="checkbox"/> |
| Racines | <input type="checkbox"/> | <input checked="" type="checkbox"/> | <input type="checkbox"/> | <input type="checkbox"/> |
| Fosses | <input type="checkbox"/> | <input type="checkbox"/> | <input checked="" type="checkbox"/> | <input type="checkbox"/> |
| Blocs | <input type="checkbox"/> | <input checked="" type="checkbox"/> | <input type="checkbox"/> | <input type="checkbox"/> |
| Autre : | | | | |

Commentaires :

Physicochimie

Physicochimie analysée : **Non**

Température de l'eau (°C):

pH :

Commentaires :

O2 (%) :

O2 (ppm) :

Conductivité (µS/cm):

Turbidité :



Station CE-3023-SH5 - Milieu fluviatile, Intermittent

Problématiques et obstacles

La libre circulation du poisson doit-elle être assurée ? : **s.o.**

Présence de problématique : Non

| | Absence | Peu | Moyen | Beaucoup |
|---|--------------------------|--------------------------|--------------------------|--------------------------|
| Érosion | <input type="checkbox"/> | <input type="checkbox"/> | <input type="checkbox"/> | <input type="checkbox"/> |
| Bande de protection riveraine perturbée | <input type="checkbox"/> | <input type="checkbox"/> | <input type="checkbox"/> | <input type="checkbox"/> |
| Indice de pollution | <input type="checkbox"/> | <input type="checkbox"/> | <input type="checkbox"/> | <input type="checkbox"/> |

Présence d'obstacles: Non

Commentaires :

Station CE-3023-SH5 - Milieu fluviatile, Intermittent

Photos



Vue rive droite



Vue générale



Vue rive gauche



Vue générale - Vers l'amont



Vue générale - Vers l'aval

Station CE-3023-SH4 - Milieu fluviatile, Intermittent

Identification

Date de caractérisation : 18-06-2025
Nom du spécialiste : Noémie Lafortune
Localité : Grandes-Piles
Coordonnées station (NAD83) : 46.712926 -72.697891

N° temporaire (terrain) : CE215-3 OID1803 250618-104059-436

Synthèse

| | | | |
|---|--------------------------|-------------------------------------|---|
| Type de plan d'eau : Milieu fluviatile | | Écoulement : Intermittent | |
| Bande de protection riveraine (BPR) rive gauche : 10 m ; rive droite : 10 m | | | |
| | Oui | Non | Classification de l'habitat (MPO) |
| Présence d'habitat | <input type="checkbox"/> | <input checked="" type="checkbox"/> | Type d'habitat aquatique : 4 |
| Présence d'abris | <input type="checkbox"/> | <input checked="" type="checkbox"/> | Type de frayère Phytolithophile en eaux calmes et phytophile |
| Présence de problématique | <input type="checkbox"/> | <input checked="" type="checkbox"/> | |
| Présence d'obstacles | <input type="checkbox"/> | <input checked="" type="checkbox"/> | |
| La libre circulation du poisson doit être assurée | <input type="checkbox"/> | <input type="checkbox"/> | |
| | | | |
| | | | |
| | | | |
| | | | |
| | | | |
| | | | |
| | | | |
| | | | |
| | | | |
| | | | |
| | | | |
| | | | |
| | | | |
| | | | |
| | | | |
| | | | |
| | | | |
| | | | |
| | | | |
| | | | |
| | | | |
| | | | |
| | | | |
| | | | |
| | | | |
| | | | |
| | | | |
| | | | |
| | | | |
| | | | |
| | | | |
| | | | |
| | | | |
| | | | |
| | | | |
| | | | |
| | | | |
| | | | |
| | | | |
| | | | |
| | | | |
| | | | |
| | | | |
| | | | |
| | | | |
| | | | |
| | | | |
| | | | |
| | | | |
| | | | |
| | | | |
| | | | |
| | | | |
| | | | |
| | | | |
| | | | |
| | | | |
| | | | |
| | | | |
| | | | |
| | | | |
| | | | |
| | | | |
| | | | |
| | | | |
| | | | |
| | | | |
| | | | |
| | | | |
| | | | |
| | | | |
| | | | |
| | | | |
| | | | |
| | | | |
| | | | |
| | | | |
| | | | |
| | | | |
| | | | |
| | | | |
| | | | |
| | | | |
| | | | |
| | | | |
| | | | |
| | | | |
| | | | |
| | | | |
| | | | |
| | | | |
| | | | |
| | | | |
| | | | |
| | | | |
| | | | |
| | | | |
| | | | |
| | | | |
| | | | |
| | | | |
| | | | |
| | | | |
| | | | |
| | | | |
| | | | |
| | | | |
| | | | |
| | | | |
| | | | |
| | | | |
| | | | |
| | | | |
| | | | |
| | | | |
| | | | |
| | | | |
| | | | |
| | | | |
| | | | |
| | | | |
| | | | |
| | | | |
| | | | |
| | | | |
| | | | |
| | | | |
| | | | |
| | | | |
| | | | |
| | | | |
| | | | |
| | | | |
| | | | |
| | | | |
| | | | |
| | | | |
| | | | |
| | | | |
| | | | |
| | | | |
| | | | |
| | | | |
| | | | |
| | | | |
| | | | |
| | | | |
| | | | |
| | | | |
| | | | |
| | | | |
| | | | |
| | | | |
| | | | |
| | | | |
| | | | |
| | | | |
| | | | |
| | | | |
| | | | |
| | | | |
| | | | |
| | | | |
| | | | |
| | | | |
| | | | |
| | | | |
| | | | |
| | | | |
| | | | |
| | | | |
| | | | |
| | | | |
| | | | |
| | | | |
| | | | |
| | | | |
| | | | |
| | | | |
| | | | |
| | | | |
| | | | |
| | | | |
| | | | |
| | | | |
| | | | |
| | | | |
| | | | |
| | | | |
| | | | |
| | | | |
| | | | |
| | | | |
| | | | |
| | | | |
| | | | |
| | | | |
| | | | |
| | | | |
| | | | |
| | | | |
| | | | |
| | | | |
| | | | |
| | | | |
| | | | |
| | | | |
| | | | |
| | | | |
| | | | |
| | | | |
| | | | |
| | | | |
| | | | |
| | | | |
| | | | |
| | | | |
| | | | |
| | | | |
| | | | |
| | | | |
| | | | |
| | | | |
| | | | |
| | | | |
| | | | |
| | | | |
| | | | |
| | | | |
| | | | |
| | | | |
| | | | |
| | | | |
| | | | |
| | | | |
| | | | |
| | | | |
| | | | |
| | | | |
| | | | |
| | | | |
| | | | |
| | | | |
| | | | |
| | | | |
| | | | |
| | | | |
| | | | |
| | | | |
| | | | |

Hydrologie (milieu fluviatile)

| | | |
|---|--------------------------------|-----|
| Type d'écoulement : Intermittent | Faciès d'écoulement (%) | |
| Vitesse d'écoulement : Écoulement lentique | | |
| Morphologie fluviatile | Chenal lentique | - |
| | Fosse de dissipation | - |
| | Mouille de concavité | - |
| | Fosse d'affouillement | - |
| | Chenal lotique | - |
| Style fluvial : Anastomose | Plat lentique | 100 |
| Forme du méandre : s.o. | | |
| Profondeur : 0 - 2 m | | |
| Commentaires : | | |

Morphologie du littoral et des rives

| Largeur et profondeur | | |
|---|-------------------------------------|-------------------------------------|
| Largeur mouillée : | 0 m | |
| Largeur débit plein bord (LDPB) : | 9 m | |
| Largeur de la limite du littoral (LL) : | 9 m | |
| Profondeur moyenne : | 0 m | |
| Talus et pente | | |
| | Rive gauche | Rive droite |
| Rive évaluée | <input checked="" type="checkbox"/> | <input checked="" type="checkbox"/> |
| Présence de talus : | Oui | Non |
| Hauteur de talus : | < 5 m | s.o. |
| Pente : | > 30% | < 30% |
| Bande de protection riveraine (BPR) : | 10 m | 10 m |
| Milieux présents (%) | | |
| | Rive gauche | Rive droite |
| Rive évaluée | <input checked="" type="checkbox"/> | <input checked="" type="checkbox"/> |
| Forestier | 20 | 100 |
| Milieu humide | - | - |
| Friche | - | - |
| Dénudé | - | - |
| Agricole | - | - |
| Anthropique | 80 | - |
| Commentaires : | | |
| Présence d'un chemin en rive gauche | | |

Substrat

| Type de substrat dominant : Fin (≤ sable) | |
|--|----|
| Description du substrat (%) | |
| Roche-mère | - |
| Gros bloc (>500 mm) | - |
| Bloc (250-500 mm) | - |
| Galet (80-250 mm) | - |
| Caillou (40-80 mm) | 10 |
| Gravier (5-40 mm) | 10 |
| Sable (0,125-5 mm) | 20 |
| Limon (<0,125 mm) | - |
| Matière organique (%) | 60 |
| Autre | - |
| Commentaires : | |

Station CE-3023-SH4 - Milieu fluvial, Intermittent

Végétation

Recouvrement de végétation : **Présente (recouvrement > 25 %)**

Végétation aquatique sous la limite du littoral

Couverture : 80 %
Dominante : Émergeante
Sous-dominante : Émergeante

Commentaires :

Végétation terrestre

% d'ombrage à midi : 75 %

Rive caractérisée Rive gauche Rive droite
☒ ☒

| | | | |
|-------|----------------|-----------|--------------|
| Berge | Dominance | Arbustive | Arborescente |
| | Sous-dominance | Arbustive | Arborescente |
| Rive | Dominance | Arbustive | Arborescente |
| | Sous-dominance | Arbustive | Arborescente |

Commentaires :

Espèces végétales présentes

| Nom scientifique | Nom commun | Statut rareté/envahissante | Strate * |
|-------------------------------|------------------------|----------------------------|-------------------------|
| <i>Acer saccharum</i> | érable à sucre | - | Arborescente |
| <i>Picea mariana</i> | épinette noire | - | Arborescente |
| <i>Acer rubrum</i> | érable rouge | - | Arborescente, Arbustive |
| <i>Acer pensylvanicum</i> | érable de Pennsylvanie | - | Arbustive |
| <i>Carex crinita</i> | carex crépu | - | Herbacée/muscinale |
| <i>Claytonia virginica</i> | osmonde de Clayton | - | Herbacée/muscinale |
| <i>Dryopteris carthusiana</i> | dryoptère spinuleuse | - | Herbacée/muscinale |
| <i>Eutrochium maculatum</i> | eupatoire maculée | - | Herbacée/muscinale |
| <i>Maianthemum canadense</i> | maianthème du Canada | - | Herbacée/muscinale |
| <i>Onoclea sensibilis</i> | onoclée sensible | - | Herbacée/muscinale |

* Strate arborescente : > 4 m; Strate arbustive : 0-4 m

Potentiel d'habitat du poisson

Type d'habitat aquatique (MPO) : #4

Type de frayère potentielle (MPO) : Phytolithophile en eaux calmes et phytophile

Présence d'habitat : Non

| | Nul | Faible | Moyen | Élevé |
|--------------|--------------------------|--------------------------|--------------------------|--------------------------|
| Frayère | <input type="checkbox"/> | <input type="checkbox"/> | <input type="checkbox"/> | <input type="checkbox"/> |
| Alevinage | <input type="checkbox"/> | <input type="checkbox"/> | <input type="checkbox"/> | <input type="checkbox"/> |
| Alimentation | <input type="checkbox"/> | <input type="checkbox"/> | <input type="checkbox"/> | <input type="checkbox"/> |

Présence d'abris : Non

| | Absence | Peu | Moyen | Beaucoup |
|-------------------------|--------------------------|--------------------------|--------------------------|--------------------------|
| Végétation aquatique | <input type="checkbox"/> | <input type="checkbox"/> | <input type="checkbox"/> | <input type="checkbox"/> |
| Berge surplombante | <input type="checkbox"/> | <input type="checkbox"/> | <input type="checkbox"/> | <input type="checkbox"/> |
| Végétation surplombante | <input type="checkbox"/> | <input type="checkbox"/> | <input type="checkbox"/> | <input type="checkbox"/> |
| Débris ligneux | <input type="checkbox"/> | <input type="checkbox"/> | <input type="checkbox"/> | <input type="checkbox"/> |
| Racines | <input type="checkbox"/> | <input type="checkbox"/> | <input type="checkbox"/> | <input type="checkbox"/> |
| Fosses | <input type="checkbox"/> | <input type="checkbox"/> | <input type="checkbox"/> | <input type="checkbox"/> |
| Blocs | <input type="checkbox"/> | <input type="checkbox"/> | <input type="checkbox"/> | <input type="checkbox"/> |
| Autre : | | | | |

Commentaires :

Physicochimie

Physicochimie analysée : **Non**

Température de l'eau (°C):

O2 (%) :

pH :

O2 (ppm) :

Conductivité (µS/cm):

Turbidité :

Commentaires :



Station CE-3023-SH4 - Milieu fluviatile, Intermittent

Problématiques et obstacles

La libre circulation du poisson doit-elle être assurée ? : **s.o.**

Présence de problématique : Non

| | Absence | Peu | Moyen | Beaucoup |
|---|--------------------------|--------------------------|--------------------------|--------------------------|
| Érosion | <input type="checkbox"/> | <input type="checkbox"/> | <input type="checkbox"/> | <input type="checkbox"/> |
| Bande de protection riveraine perturbée | <input type="checkbox"/> | <input type="checkbox"/> | <input type="checkbox"/> | <input type="checkbox"/> |
| Indice de pollution | <input type="checkbox"/> | <input type="checkbox"/> | <input type="checkbox"/> | <input type="checkbox"/> |

Présence d'obstacles: Non

Commentaires :

Station CE-3023-SH4 - Milieu fluvial, Intermittent

Photos



Vue rive droite



Vue générale

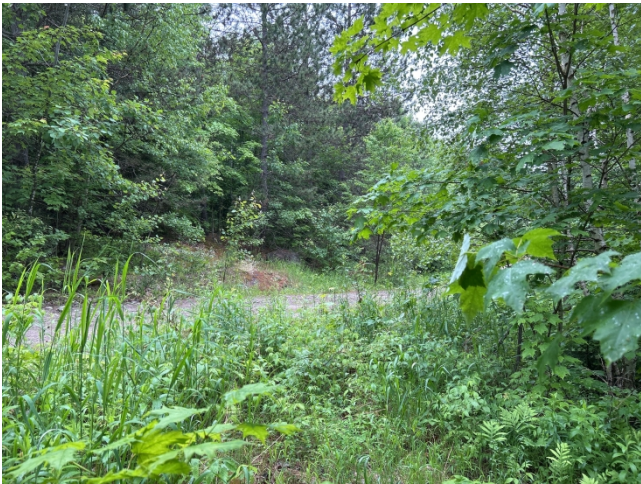

Vue rive gauche



Vue générale - Vers l'amont



Vue générale - Vers l'aval

Station CE-3023-SH3 - Milieu fluviatile, Intermittent

Identification

Date de caractérisation : 18-06-2025
Nom du spécialiste : Noémie Lafortune
Localité : Grandes-Piles
Coordonnées station (NAD83) : 46.71289 -72.698258

N° temporaire (terrain) : CE215-4 OID1804 250618-105219-497

Synthèse

| | |
|---|--|
| Type de plan d'eau : Milieu fluviatile | Écoulement : Intermittent |
| Bande de protection riveraine (BPR) rive gauche : 10 m ; rive droite : 10 m | |
| Classification de l'habitat (MPO) | |
| Présence d'habitat | Type d'habitat aquatique : 13 |
| Présence d'abris | Type de frayère : Lithophile en eaux vives |
| Présence de problématique | |
| Présence d'obstacles | |
| La libre circulation du poisson doit être assurée | Analyse physico-chimique réalisée |
| | Oui Non |
| | <input type="checkbox"/> <input checked="" type="checkbox"/> |

Hydrologie (milieu fluviatile)

| | | |
|--|--------------------------------|----|
| Type d'écoulement : Intermittent | Faciès d'écoulement (%) | |
| Vitesse d'écoulement : Écoulement lotique laminaire | Chenal lentique | - |
| | Fosse de dissipation | 15 |
| | Mouille de concavité | - |
| | Fosse d'affouillement | - |
| | Chenal lotique | - |
| | Plat lentique | - |
| | Plat courant | - |
| | Radier | 5 |
| | Rapide | 80 |
| | Cascade | - |
| | Chute | - |
| Commentaires : | | |

Morphologie du littoral et des rives

| Largeur et profondeur | | |
|---|-------------------------------------|-------------------------------------|
| Largeur mouillée : | 0,1 m | |
| Largeur débit plein bord (LDPB) : | 1,9 m | |
| Largeur de la limite du littoral (LL) : | 1,9 m | |
| Profondeur moyenne : | 0,1 m | |
| Talus et pente | | |
| | Rive gauche | Rive droite |
| Rive évaluée | <input checked="" type="checkbox"/> | <input checked="" type="checkbox"/> |
| Présence de talus : | Non | Non |
| Hauteur de talus : | s.o. | s.o. |
| Pente : | < 30% | < 30% |
| Bande de protection riveraine (BPR) : | 10 m | 10 m |
| Milieux présents (%) | | |
| | Rive gauche | Rive droite |
| Rive évaluée | <input checked="" type="checkbox"/> | <input checked="" type="checkbox"/> |
| Forestier | 100 | 100 |
| Milieu humide | - | - |
| Friche | - | - |
| Dénudé | - | - |
| Agricole | - | - |
| Anthropique | - | - |
| Commentaires : | | |

Substrat

| Type de substrat dominant : Grossier (≥ gravier) | |
|---|----|
| Description du substrat (%) | |
| Roche-mère | 25 |
| Gros bloc (>500 mm) | 10 |
| Bloc (250-500 mm) | 20 |
| Galet (80-250 mm) | 5 |
| Caillou (40-80 mm) | 10 |
| Gravier (5-40 mm) | 15 |
| Sable (0,125-5 mm) | 5 |
| Limon (<0,125 mm) | - |
| Matière organique (%) | 10 |
| Autre | - |
| Commentaires : | |

Station CE-3023-SH3 - Milieu fluvial, Intermittent

Végétation

Recouvrement de végétation : **Dénudé (recouvrement < 25 %)**

Végétation aquatique sous la limite du littoral

Couverture : 0 %
Dominante :
Sous-dominante :

Commentaires :

Végétation terrestre

% d'ombrage à midi : 95 %

Rive caractérisée Rive gauche Rive droite
☒ ☒

| Berge | Dominance | Dénudée | Dénudée |
|-------|----------------|--------------|--------------|
| | Sous-dominance | Dénudée | Dénudée |
| Rive | Dominance | Arborescente | Arborescente |
| | Sous-dominance | Arborescente | Arborescente |

Commentaires :

Espèces végétales présentes

| Nom scientifique | Nom commun | Statut rareté/envahissante | Strate * |
|------------------------------|--------------------------|----------------------------|-------------------------|
| <i>Betula alleghaniensis</i> | bouleau jaune | - | Arborescente |
| <i>Fagus grandifolia</i> | hêtre à grandes feuilles | - | Arborescente |
| <i>Abies balsamea</i> | sapin baumier | - | Arborescente, Arbustive |
| <i>Acer saccharum</i> | érable à sucre | - | Arborescente, Arbustive |

* Strate arborescente : > 4 m; Strate arbustive : 0-4 m

Potentiel d'habitat du poisson

Type d'habitat aquatique (MPO) : #13

Type de frayère potentielle (MPO) : **Lithophile en eaux vives**

Présence d'habitat : Oui

| | Nul | Faible | Moyen | Élevé |
|--------------|--------------------------|-------------------------------------|-------------------------------------|--------------------------|
| Frayère | <input type="checkbox"/> | <input checked="" type="checkbox"/> | <input type="checkbox"/> | <input type="checkbox"/> |
| Alevinage | <input type="checkbox"/> | <input type="checkbox"/> | <input checked="" type="checkbox"/> | <input type="checkbox"/> |
| Alimentation | <input type="checkbox"/> | <input type="checkbox"/> | <input checked="" type="checkbox"/> | <input type="checkbox"/> |

Commentaires :

Présence d'abris : Oui

| | Absence | Peu | Moyen | Beaucoup |
|-------------------------|--------------------------|-------------------------------------|-------------------------------------|-------------------------------------|
| Végétation aquatique | <input type="checkbox"/> | <input checked="" type="checkbox"/> | <input type="checkbox"/> | <input type="checkbox"/> |
| Berge surplombante | <input type="checkbox"/> | <input checked="" type="checkbox"/> | <input type="checkbox"/> | <input type="checkbox"/> |
| Végétation surplombante | <input type="checkbox"/> | <input checked="" type="checkbox"/> | <input type="checkbox"/> | <input type="checkbox"/> |
| Débris ligneux | <input type="checkbox"/> | <input type="checkbox"/> | <input checked="" type="checkbox"/> | <input type="checkbox"/> |
| Racines | <input type="checkbox"/> | <input type="checkbox"/> | <input checked="" type="checkbox"/> | <input type="checkbox"/> |
| Fosses | <input type="checkbox"/> | <input type="checkbox"/> | <input type="checkbox"/> | <input checked="" type="checkbox"/> |
| Blocs | <input type="checkbox"/> | <input type="checkbox"/> | <input type="checkbox"/> | <input checked="" type="checkbox"/> |
| Autre : | | | | |

Physicochimie

Physicochimie analysée : **Non**

Température de l'eau (°C):

pH :

Commentaires :

O2 (%) :

O2 (ppm) :

Conductivité (µS/cm):

Turbidité :



Station CE-3023-SH3 - Milieu fluviatile, Intermittent

Problématiques et obstacles

La libre circulation du poisson doit-elle être assurée ? : **s.o.**

Présence de problématique : Non

| | Absence | Peu | Moyen | Beaucoup |
|---|--------------------------|--------------------------|--------------------------|--------------------------|
| Érosion | <input type="checkbox"/> | <input type="checkbox"/> | <input type="checkbox"/> | <input type="checkbox"/> |
| Bande de protection riveraine perturbée | <input type="checkbox"/> | <input type="checkbox"/> | <input type="checkbox"/> | <input type="checkbox"/> |
| Indice de pollution | <input type="checkbox"/> | <input type="checkbox"/> | <input type="checkbox"/> | <input type="checkbox"/> |

Présence d'obstacles: Oui

Type : Chute (N3)
Statut : Infranchissable avec réserve

Coordonnées (NAD83) :
46.712826; -72.698404



Type : Glisse (N4)
Statut : Franchissable avec réserve

Coordonnées (NAD83) :
46.71286; -72.698382



Commentaires :
Les murs de blocs peuvent constituer un obstacle, présence de roche-mère avec forte pente

Station CE-3023-SH3 - Milieu fluvial, Intermittent

Photos



Vue rive droite



Vue générale



Vue rive gauche



Vue générale - Vers l'amont



Vue générale - Vers l'aval

Station CE-3030-SH1 - Milieu fluviatile, Intermittent

Identification

Date de caractérisation : 18-06-2025
Nom du spécialiste : Noémie Lafortune
Localité : Grandes-Piles
Coordonnées station (NAD83) : 46.73451 -72.68051

N° temporaire (terrain) : CE317 OID1805 250618-170718-303

Synthèse

| | | | |
|---|-------------------------------------|-------------------------------------|--|
| Type de plan d'eau : Milieu fluviatile | | Écoulement : Intermittent | |
| Bande de protection riveraine (BPR) rive gauche : 10 m ; rive droite : 10 m | | | |
| | Oui | Non | Classification de l'habitat (MPO) |
| Présence d'habitat | <input checked="" type="checkbox"/> | <input type="checkbox"/> | Type d'habitat aquatique : 3 |
| Présence d'abris | <input checked="" type="checkbox"/> | <input type="checkbox"/> | Type de frayère Lithophile en eaux calmes |
| Présence de problématique | <input type="checkbox"/> | <input checked="" type="checkbox"/> | |
| Présence d'obstacles | <input type="checkbox"/> | <input checked="" type="checkbox"/> | |
| La libre circulation du poisson doit être assurée | <input type="checkbox"/> | <input type="checkbox"/> | |
| | | | |
| | | | |
| | | | |
| | | | |
| | | | |
| | | | |
| | | | |
| | | | |
| | | | |
| | | | |
| | | | |
| | | | |
| | | | |
| | | | |
| | | | |
| | | | |
| | | | |
| | | | |
| | | | |
| | | | |
| | | | |
| | | | |
| | | | |
| | | | |
| | | | |
| | | | |
| | | | |
| | | | |
| | | | |
| | | | |
| | | | |
| | | | |
| | | | |
| | | | |
| | | | |
| | | | |
| | | | |
| | | | |
| | | | |
| | | | |
| | | | |
| | | | |
| | | | |
| | | | |
| | | | |
| | | | |
| | | | |
| | | | |
| | | | |
| | | | |
| | | | |
| | | | |
| | | | |
| | | | |
| | | | |
| | | | |
| | | | |
| | | | |
| | | | |
| | | | |
| | | | |
| | | | |
| | | | |
| | | | |
| | | | |
| | | | |
| | | | |
| | | | |
| | | | |
| | | | |
| | | | |
| | | | |
| | | | |
| | | | |
| | | | |
| | | | |
| | | | |
| | | | |
| | | | |
| | | | |
| | | | |
| | | | |
| | | | |
| | | | |
| | | | |
| | | | |
| | | | |
| | | | |
| | | | |
| | | | |
| | | | |
| | | | |
| | | | |
| | | | |
| | | | |
| | | | |
| | | | |
| | | | |
| | | | |
| | | | |
| | | | |
| | | | |
| | | | |
| | | | |
| | | | |
| | | | |
| | | | |
| | | | |
| | | | |
| | | | |
| | | | |
| | | | |
| | | | |
| | | | |
| | | | |
| | | | |
| | | | |
| | | | |
| | | | |
| | | | |
| | | | |
| | | | |
| | | | |
| | | | |
| | | | |
| | | | |
| | | | |
| | | | |
| | | | |
| | | | |
| | | | |
| | | | |
| | | | |
| | | | |
| | | | |
| | | | |
| | | | |
| | | | |
| | | | |
| | | | |
| | | | |
| | | | |
| | | | |
| | | | |
| | | | |
| | | | |
| | | | |
| | | | |
| | | | |
| | | | |
| | | | |
| | | | |
| | | | |
| | | | |
| | | | |
| | | | |
| | | | |
| | | | |
| | | | |
| | | | |
| | | | |
| | | | |
| | | | |
| | | | |
| | | | |
| | | | |
| | | | |
| | | | |
| | | | |
| | | | |
| | | | |
| | | | |
| | | | |
| | | | |
| | | | |
| | | | |
| | | | |
| | | | |
| | | | |
| | | | |
| | | | |
| | | | |
| | | | |
| | | | |
| | | | |
| | | | |
| | | | |
| | | | |
| | | | |
| | | | |
| | | | |
| | | | |
| | | | |
| | | | |
| | | | |
| | | | |
| | | | |
| | | | |
| | | | |
| | | | |
| | | | |
| | | | |
| | | | |
| | | | |
| | | | |
| | | | |
| | | | |
| | | | |
| | | | |
| | | | |
| | | | |
| | | | |
| | | | |
| | | | |
| | | | |
| | | | |
| | | | |
| | | | |
| | | | |
| | | | |
| | | | |
| | | | |
| | | | |
| | | | |
| | | | |
| | | | |
| | | | |
| | | | |
| | | | |
| | | | |
| | | | |
| | | | |
| | | | |
| | | | |
| | | | |
| | | | |
| | | | |
| | | | |
| | | | |
| | | | |
| | | | |
| | | | |
| | | | |
| | | | |
| | | | |
| | | | |
| | | | |
| | | | |
| | | | |
| | | | </ |

Hydrologie (milieu fluviatile)

| | | |
|--|--------------------------------|-----|
| Type d'écoulement : Intermittent | Faciès d'écoulement (%) | |
| Vitesse d'écoulement : Écoulement lentique | Chenal lentique | - |
| | Fosse de dissipation | - |
| | Mouille de concavité | - |
| | Fosse d'affouillement | - |
| | Chenal lotique | - |
| | Plat lentique | 100 |
| | Plat courant | - |
| | Radier | - |
| | Rapide | - |
| | Cascade | - |
| | Chute | - |
| Morphologie fluviatile Style fluvial : À méandres Forme du méandre : Faible Profondeur : 0 - 2 m | | |
| Commentaires : | | |

Morphologie du littoral et des rives

| Largeur et profondeur | | |
|---|-------------------------------------|-------------------------------------|
| Largeur mouillée : | 0,5 m | |
| Largeur débit plein bord (LDPB) : | 1,8 m | |
| Largeur de la limite du littoral (LL) : | 1,8 m | |
| Profondeur moyenne : | 0,05 m | |
| Talus et pente | | |
| | Rive gauche | Rive droite |
| Rive évaluée | <input checked="" type="checkbox"/> | <input checked="" type="checkbox"/> |
| Présence de talus : | Non | Non |
| Hauteur de talus : | s.o. | s.o. |
| Pente : | < 30% | < 30% |
| Bande de protection riveraine (BPR) : | 10 m | 10 m |
| Milieux présents (%) | | |
| | Rive gauche | Rive droite |
| Rive évaluée | <input checked="" type="checkbox"/> | <input checked="" type="checkbox"/> |
| Forestier | 100 | 100 |
| Milieu humide | - | - |
| Friche | - | - |
| Dénudé | - | - |
| Agricole | - | - |
| Anthropique | - | - |
| Commentaires : | | |

Substrat

| Type de substrat dominant : Grossier (≥ gravier) | |
|---|----|
| Description du substrat (%) | |
| Roche-mère | - |
| Gros bloc (>500 mm) | - |
| Bloc (250-500 mm) | 30 |
| Galet (80-250 mm) | 20 |
| Caillou (40-80 mm) | 10 |
| Gravier (5-40 mm) | 20 |
| Sable (0,125-5 mm) | 15 |
| Limon (<0,125 mm) | - |
| Matière organique (%) | 5 |
| Autre | - |
| Commentaires : | |

Station CE-3030-SH1 - Milieu fluvial, Intermittent

Végétation

Recouvrement de végétation : **Dénudé (recouvrement < 25 %)**

Végétation aquatique sous la limite du littoral

Couverture : 10 %
Dominante : Émergente
Sous-dominante : Submergée

Commentaires :

Végétation terrestre

% d'ombrage à midi : 100 %

Rive caractérisée : Rive gauche ☒ Rive droite ☒

| Berge | Dominance | Arborescente | Arborescente |
|-------|----------------|--------------|--------------|
| | Sous-dominance | Arbustive | Arbustive |
| Rive | Dominance | Arborescente | Arborescente |
| | Sous-dominance | Arbustive | Arbustive |

Commentaires :

Espèces végétales présentes

| Nom scientifique | Nom commun | Statut rareté/envahissante | Strate * |
|---------------------------------|--------------------------|----------------------------|-------------------------|
| <i>Acer rubrum</i> | érable rouge | - | Arborescente, Arbustive |
| <i>Betula alleghaniensis</i> | bouleau jaune | - | Arborescente, Arbustive |
| <i>Fagus grandifolia</i> | hêtre à grandes feuilles | - | Arborescente, Arbustive |
| <i>Viburnum lantanoides</i> | viorné bois-d'orignal | - | Arbustive |
| <i>Dryopteris carthusiana</i> | dryoptère spinuleuse | - | Herbacée/muscinale |
| <i>Oclemena acuminata</i> | aster acuminé | - | Herbacée/muscinale |
| <i>Osmundastrum cinnamomeum</i> | osmonde cannelle | - | Herbacée/muscinale |
| <i>Viola blanda</i> | violette agréable | - | Herbacée/muscinale |

* Strate arborescente : > 4 m; Strate arbustive : 0-4 m

Potentiel d'habitat du poisson

Type d'habitat aquatique (MPO) : #3

Type de frayère potentielle (MPO) : **Lithophile en eaux calmes**

Présence d'habitat : Oui

| | Nul | Faible | Moyen | Élevé |
|--------------|--------------------------|-------------------------------------|--------------------------|--------------------------|
| Frayère | <input type="checkbox"/> | <input checked="" type="checkbox"/> | <input type="checkbox"/> | <input type="checkbox"/> |
| Alevinage | <input type="checkbox"/> | <input checked="" type="checkbox"/> | <input type="checkbox"/> | <input type="checkbox"/> |
| Alimentation | <input type="checkbox"/> | <input checked="" type="checkbox"/> | <input type="checkbox"/> | <input type="checkbox"/> |

Commentaires :

Présence d'abris : Oui

| | Absence | Peu | Moyen | Beaucoup |
|-------------------------|-------------------------------------|-------------------------------------|-------------------------------------|--------------------------|
| Végétation aquatique | <input type="checkbox"/> | <input checked="" type="checkbox"/> | <input type="checkbox"/> | <input type="checkbox"/> |
| Berge surplombante | <input type="checkbox"/> | <input checked="" type="checkbox"/> | <input type="checkbox"/> | <input type="checkbox"/> |
| Végétation surplombante | <input type="checkbox"/> | <input checked="" type="checkbox"/> | <input type="checkbox"/> | <input type="checkbox"/> |
| Débris ligneux | <input type="checkbox"/> | <input type="checkbox"/> | <input checked="" type="checkbox"/> | <input type="checkbox"/> |
| Racines | <input type="checkbox"/> | <input type="checkbox"/> | <input checked="" type="checkbox"/> | <input type="checkbox"/> |
| Fosses | <input checked="" type="checkbox"/> | <input type="checkbox"/> | <input type="checkbox"/> | <input type="checkbox"/> |
| Blocs | <input type="checkbox"/> | <input type="checkbox"/> | <input checked="" type="checkbox"/> | <input type="checkbox"/> |
| Autre : | | | | |

Physicochimie

Physicochimie analysée : **Non**

Température de l'eau (°C):

pH :

Commentaires :

O2 (%) :

O2 (ppm) :

Conductivité (µS/cm):

Turbidité :



Station CE-3030-SH1 - Milieu fluviatile, Intermittent

Problématiques et obstacles

La libre circulation du poisson doit-elle être assurée ? : **s.o.**

Présence de problématique : Non

| | Absence | Peu | Moyen | Beaucoup |
|---|--------------------------|--------------------------|--------------------------|--------------------------|
| Érosion | <input type="checkbox"/> | <input type="checkbox"/> | <input type="checkbox"/> | <input type="checkbox"/> |
| Bande de protection riveraine perturbée | <input type="checkbox"/> | <input type="checkbox"/> | <input type="checkbox"/> | <input type="checkbox"/> |
| Indice de pollution | <input type="checkbox"/> | <input type="checkbox"/> | <input type="checkbox"/> | <input type="checkbox"/> |

Présence d'obstacles: Non

Commentaires :

Station CE-3030-SH1 - Milieu fluvial, Intermittent

Photos



Vue rive droite



Vue générale



Vue rive gauche



Vue générale - Vers l'amont



Vue générale - Vers l'aval

Station CE-3043-SH1 - Milieu fluvial, Permanent

| Identification | | |
|---|----------------------|------------|
| Date de caractérisation : | 20-06-2025 | |
| Nom du spécialiste : | Frédérique Pelletier | |
| Localité : | Saint-Tite | |
| Coordonnées station (NAD83) : | 46.717145 | -72.624038 |
| N° temporaire (terrain) : CE221 OID1807 250620-103945-355 | | |

| Synthèse | | |
|---|--|---|
| Type de plan d'eau : Milieu fluvial | Écoulement : Permanent | |
| Bande de protection riveraine (BPR) rive gauche : 10 m ; rive droite : 10 m | | |
| | | Classification de l'habitat (MPO) |
| Présence d'habitat | <input checked="" type="checkbox"/> Oui <input type="checkbox"/> Non | Type d'habitat aquatique : 4 |
| Présence d'abris | <input checked="" type="checkbox"/> Oui <input type="checkbox"/> Non | Type de frayère : Phytolithophile en eaux calmes et phytophile |
| Présence de problématique | <input checked="" type="checkbox"/> Oui <input type="checkbox"/> Non | |
| Présence d'obstacles | <input type="checkbox"/> Oui <input checked="" type="checkbox"/> Non | |
| La libre circulation du poisson doit être assurée | <input type="checkbox"/> Oui <input type="checkbox"/> Non | |
| | Analyse physico-chimique réalisée | <input type="checkbox"/> Oui <input checked="" type="checkbox"/> Non |

| Hydrologie (milieu fluviatile) | | | | | |
|--------------------------------|---------------------|-------------------------|-----|--------------|---|
| Type d'écoulement : | Permanent | Faciès d'écoulement (%) | | | |
| Vitesse d'écoulement : | Écoulement lentique | | | | |
| Morphologie fluviatile | | | | | |
| Style fluvial : | À méandres | Chenal lentique | - | Plat courant | - |
| Forme du méandre : | Faible | Fosse de dissipation | - | Radier | - |
| Profondeur : | 0 - 2 m | Mouille de concavité | - | Rapide | - |
| | | Fosse d'affouillement | - | Cascade | - |
| | | Chenal lotique | - | Chute | - |
| | | Plat lentique | 100 | | |
| Commentaires : | | | | | |

| Morphologie du littoral et des rives | | |
|---|--|--|
| Largeur et profondeur | | |
| Largeur mouillée : | 1,3 m | |
| Largeur débit plein bord (LDPB) : | 2,2 m | |
| Largeur de la limite du littoral (LL) : | 2,9 m | |
| Profondeur moyenne : | 0,1 m | |
| Talus et pente | | |
| Rive évaluée | Rive gauche <input checked="" type="checkbox"/> | Rive droite <input checked="" type="checkbox"/> |
| Présence de talus : | Oui | Oui |
| Hauteur de talus : | < 5 m | < 5 m |
| Pente : | > 30% | > 30% |
| Bande de protection riveraine (BPR) : | 10 m | 10 m |
| Milieux présents (%) | | |
| Rive évaluée | Rive gauche <input checked="" type="checkbox"/> | Rive droite <input checked="" type="checkbox"/> |
| Forestier | 100 | 100 |
| Milieu humide | - | - |
| Friche | - | - |
| Dénudé | - | - |
| Agricole | - | - |
| Anthropique | - | - |
| Commentaires : | | |

| Substrat | |
|---|----|
| Type de substrat dominant : Fin (\leq sable) | |
| Description du substrat (%) | |
| Roche-mère | - |
| Gros bloc (>500 mm) | - |
| Bloc (250-500 mm) | 5 |
| Galet (80-250 mm) | 5 |
| Caillou (40-80 mm) | 10 |
| Gravier (5-40 mm) | 10 |
| Sable (0,125-5 mm) | 45 |
| Limon (<0,125 mm) | 20 |
| Matière organique (%) | 5 |
| Autre | - |
| Commentaires : | |

Station CE-3043-SH1 - Milieu fluvial, Permanent

Végétation

Recouvrement de végétation : **Présente (recouvrement > 25 %)**

Végétation aquatique sous la limite du littoral

Couverture : 20 %
Dominante : Émergeante
Sous-dominante : Émergeante

Commentaires :

Végétation terrestre

% d'ombrage à midi : 75 %

Rive caractérisée Rive gauche Rive droite
☒ ☒

| Berge | Dominance | Herbacée | Herbacée |
|-------|----------------|--------------|--------------|
| | Sous-dominance | Herbacée | Herbacée |
| Rive | Dominance | Arborescente | Arbustive |
| | Sous-dominance | Herbacée | Arborescente |

Commentaires :

Espèces végétales présentes

| Nom scientifique | Nom commun | Statut rareté/envahissante | Strate * |
|-------------------------------|--------------------------|----------------------------|-------------------------|
| <i>Fagus grandifolia</i> | hêtre à grandes feuilles | - | Arborescente |
| <i>Fraxinus nigra</i> | frêne noir | - | Arborescente |
| <i>Abies balsamea</i> | sapin baumier | - | Arborescente, Arbustive |
| <i>Acer pensylvanicum</i> | érable de Pennsylvanie | - | Arborescente, Arbustive |
| <i>Acer rubrum</i> | érable rouge | - | Arborescente, Arbustive |
| <i>Acer saccharum</i> | érable à sucre | - | Arborescente, Arbustive |
| <i>Acer spicatum</i> | érable à épis | - | Arbustive |
| <i>Aralia nudicaulis</i> | aralie à tige nue | - | Herbacée/muscinale |
| <i>Carex sp.</i> | carex sp. | - | Herbacée/muscinale |
| <i>Dryopteris carthusiana</i> | dryoptère spinuleuse | - | Herbacée/muscinale |
| <i>Equisetum palustre</i> | prêle des marais | - | Herbacée/muscinale |
| <i>Impatiens capensis</i> | impatiente du Cap | - | Herbacée/muscinale |
| <i>Maianthemum canadense</i> | maianthème du Canada | - | Herbacée/muscinale |
| <i>Nabalus trifoliolatus</i> | prenanthe trifoliolée | - | Herbacée/muscinale |
| <i>Onoclea sensibilis</i> | onoclée sensible | - | Herbacée/muscinale |
| <i>Osmunda sp.</i> | osmonde sp. | - | Herbacée/muscinale |
| <i>Pteridium aquilinum</i> | fougère-aigle | - | Herbacée/muscinale |
| <i>Thalictrum pubescens</i> | pigamon pubescent | - | Herbacée/muscinale |
| <i>Tiarella cordifolia</i> | tiarelle cordifoliée | - | Herbacée/muscinale |
| <i>Trillium sp.</i> | trille sp. | - | Herbacée/muscinale |

* Strate arborescente : > 4 m; Strate arbustive : 0-4 m

Potentiel d'habitat du poisson

Type d'habitat aquatique (MPO) : #4

Type de frayère potentielle (MPO) : Phytolithophile en eaux calmes et phytophile

Présence d'habitat : Oui

| | Nul | Faible | Moyen | Élevé |
|--------------|--------------------------|--------------------------|-------------------------------------|-------------------------------------|
| Frayère | <input type="checkbox"/> | <input type="checkbox"/> | <input checked="" type="checkbox"/> | <input type="checkbox"/> |
| Alevinage | <input type="checkbox"/> | <input type="checkbox"/> | <input type="checkbox"/> | <input checked="" type="checkbox"/> |
| Alimentation | <input type="checkbox"/> | <input type="checkbox"/> | <input type="checkbox"/> | <input checked="" type="checkbox"/> |

Commentaires :

Présence d'abris : Oui

| | Absence | Peu | Moyen | Beaucoup |
|-------------------------|--------------------------|-------------------------------------|-------------------------------------|-------------------------------------|
| Végétation aquatique | <input type="checkbox"/> | <input checked="" type="checkbox"/> | <input type="checkbox"/> | <input type="checkbox"/> |
| Berge surplombante | <input type="checkbox"/> | <input type="checkbox"/> | <input checked="" type="checkbox"/> | <input type="checkbox"/> |
| Végétation surplombante | <input type="checkbox"/> | <input type="checkbox"/> | <input type="checkbox"/> | <input checked="" type="checkbox"/> |
| Débris ligneux | <input type="checkbox"/> | <input type="checkbox"/> | <input type="checkbox"/> | <input checked="" type="checkbox"/> |
| Racines | <input type="checkbox"/> | <input type="checkbox"/> | <input checked="" type="checkbox"/> | <input type="checkbox"/> |
| Fosses | <input type="checkbox"/> | <input checked="" type="checkbox"/> | <input type="checkbox"/> | <input type="checkbox"/> |
| Blocs | <input type="checkbox"/> | <input checked="" type="checkbox"/> | <input type="checkbox"/> | <input type="checkbox"/> |
| Autre : | | | | |

Physicochimie

Physicochimie analysée : **Non**

Température de l'eau (°C):

pH :

O2 (%) :

O2 (ppm) :

Conductivité (µS/cm):

Turbidité :



Commentaires :



Station CE-3043-SH1 - Milieu fluvial, Permanent

Problématiques et obstacles

La libre circulation du poisson doit-elle être assurée ? : **s.o.**

Présence de problématique : Oui

| | Absence | Peu | Moyen | Beaucoup |
|---|-------------------------------------|-------------------------------------|-------------------------------------|--------------------------|
| Érosion | <input type="checkbox"/> | <input type="checkbox"/> | <input checked="" type="checkbox"/> | <input type="checkbox"/> |
| Bande de protection riveraine perturbée | <input type="checkbox"/> | <input checked="" type="checkbox"/> | <input type="checkbox"/> | <input type="checkbox"/> |
| Indice de pollution | <input checked="" type="checkbox"/> | <input type="checkbox"/> | <input type="checkbox"/> | <input type="checkbox"/> |

Présence d'obstacles: Non

Commentaires :

Ancien chemin forestier en rive gauche

Station CE-3043-SH1 - Milieu fluvial, Permanent

Photos



Vue générale - Vers l'amont



Vue générale



Vue générale - Vers l'aval



Substrat



Vue rive droite



Vue rive gauche

Station CE-3043-SH2 - Milieu fluviatile, Intermittent

Identification

Date de caractérisation : 20-06-2025
Nom du spécialiste : Frédérique Pelletier
Localité : Saint-Tite
Coordonnées station (NAD83) : 46.717046 -72.624403

N° temporaire (terrain) : CE-INT-34 OID1808 250620-122339-767

Synthèse

| | |
|---|--|
| Type de plan d'eau : Milieu fluviatile | Écoulement : Intermittent |
| Bande de protection riveraine (BPR) rive gauche : 15 m ; rive droite : 15 m | |
| Classification de l'habitat (MPO) | |
| Présence d'habitat | Type d'habitat aquatique : 14 |
| Présence d'abris | Type de frayère : Aucun |
| Présence de problématique | |
| Présence d'obstacles | |
| La libre circulation du poisson doit être assurée | Analyse physico-chimique réalisée |
| Oui <input checked="" type="checkbox"/> Non <input type="checkbox"/> | Oui <input type="checkbox"/> Non <input checked="" type="checkbox"/> |

Hydrologie (milieu fluviatile)

| | | |
|--|--------------------------------|-----|
| Type d'écoulement : Intermittent | Faciès d'écoulement (%) | |
| Vitesse d'écoulement : Écoulement lotique laminaire | Chenal lentique | 100 |
| | Fosse de dissipation | - |
| | Mouille de concavité | - |
| | Fosse d'affouillement | - |
| | Chenal lotique | - |
| | Plat lentique | - |
| | Plat courant | - |
| | Radier | - |
| | Rapide | - |
| | Cascade | - |
| | Chute | - |
| Style fluvial : Rectiligne | | |
| Forme du méandre : s.o. | | |
| Profondeur : 0 - 2 m | | |
| Commentaires : Fort dénivélé | | |

Morphologie du littoral et des rives

| Largeur et profondeur | | |
|---|-------------------------------------|-------------------------------------|
| Largeur mouillée : | 0,5 m | |
| Largeur débit plein bord (LDPB) : | 0,5 m | |
| Largeur de la limite du littoral (LL) : | 0,5 m | |
| Profondeur moyenne : | 0,05 m | |
| Talus et pente | | |
| Rive évaluée | Rive gauche | Rive droite |
| | <input checked="" type="checkbox"/> | <input checked="" type="checkbox"/> |
| Présence de talus : | Oui | Oui |
| Hauteur de talus : | > 5 m | > 5 m |
| Pente : | > 30% | > 30% |
| Bande de protection riveraine (BPR) : | 15 m | 15 m |
| Milieux présents (%) | | |
| Rive évaluée | Rive gauche | Rive droite |
| | <input checked="" type="checkbox"/> | <input checked="" type="checkbox"/> |
| Forestier | 100 | 100 |
| Milieu humide | - | - |
| Friche | - | - |
| Dénudé | - | - |
| Agricole | - | - |
| Anthropique | - | - |
| Commentaires : | | |

Substrat

| | |
|--|----|
| Type de substrat dominant : Fin (≤ sable) | |
| Description du substrat (%) | |
| Roche-mère | - |
| Gros bloc (>500 mm) | - |
| Bloc (250-500 mm) | - |
| Galet (80-250 mm) | - |
| Caillou (40-80 mm) | - |
| Gravier (5-40 mm) | 25 |
| Sable (0,125-5 mm) | 25 |
| Limon (<0,125 mm) | 25 |
| Matière organique (%) | 25 |
| Autre | - |
| Commentaires : | |

Station CE-3043-SH2 - Milieu fluvial, Intermittent

Végétation

Recouvrement de végétation : **Présente (recouvrement > 25 %)**

Végétation aquatique sous la limite du littoral

Couverture : 10 %
Dominante : Émergeante
Sous-dominante : Émergeante

Commentaires :

Végétation terrestre

% d'ombrage à midi : 90 %

| | | |
|-------------------|--|--|
| Rive caractérisée | Rive gauche <input checked="" type="checkbox"/> | Rive droite <input checked="" type="checkbox"/> |
|-------------------|--|--|

| | | | |
|-------|-----------------------------|---------------------------|--------------------------|
| Berge | Dominance Sous-dominance | Herbacée Herbacée | Herbacée Herbacée |
| Rive | Dominance Sous-dominance | Arbustive Arborescente | Arborescente Herbacée |

Commentaires :

Espèces végétales présentes

| Nom scientifique | Nom commun | Statut rareté/envahissante | Strate * |
|-------------------------------|------------------------|----------------------------|-------------------------|
| <i>Abies balsamea</i> | sapin baumier | - | Arborescente, Arbustive |
| <i>Picea glauca</i> | épinette blanche | - | Arborescente, Arbustive |
| <i>Picea mariana</i> | épinette noire | - | Arborescente, Arbustive |
| <i>Acer rubrum</i> | érable rouge | - | Arbustive, Arborescente |
| <i>Acer pensylvanicum</i> | érable de Pennsylvanie | - | Arbustive |
| <i>Acer spicatum</i> | érable à épis | - | Arbustive |
| <i>Rubus pubescens</i> | ronce pubescente | - | Arbustive |
| <i>Viburnum lantanoides</i> | viorné bois-d'orignal | - | Arbustive |
| <i>Carex sp.</i> | carex sp. | - | Herbacée/muscinale |
| <i>Dryopteris carthusiana</i> | dryoptère spinuleuse | - | Herbacée/muscinale |
| <i>Impatiens capensis</i> | impatiente du Cap | - | Herbacée/muscinale |
| <i>Mousse sp.</i> | mousse sp. | - | Herbacée/muscinale |
| <i>Oxalis montana</i> | oxalide de montagne | - | Herbacée/muscinale |
| <i>Tiarella cordifolia</i> | tiarelle cordifoliée | - | Herbacée/muscinale |

* Strate arborescente : > 4 m; Strate arbustive : 0-4 m

Potentiel d'habitat du poisson

Type d'habitat aquatique (MPO) : #14

Type de frayère potentielle (MPO) : **Aucun**

Présence d'habitat : Oui

| | Nul | Faible | Moyen | Élevé |
|--------------|-------------------------------------|--------------------------|--------------------------|--------------------------|
| Frayère | <input checked="" type="checkbox"/> | <input type="checkbox"/> | <input type="checkbox"/> | <input type="checkbox"/> |
| Alevinage | <input checked="" type="checkbox"/> | <input type="checkbox"/> | <input type="checkbox"/> | <input type="checkbox"/> |
| Alimentation | <input checked="" type="checkbox"/> | <input type="checkbox"/> | <input type="checkbox"/> | <input type="checkbox"/> |

Présence d'abris : Oui

| | Absence | Peu | Moyen | Beaucoup |
|-------------------------|-------------------------------------|-------------------------------------|-------------------------------------|--------------------------|
| Végétation aquatique | <input type="checkbox"/> | <input checked="" type="checkbox"/> | <input type="checkbox"/> | <input type="checkbox"/> |
| Berge surplombante | <input checked="" type="checkbox"/> | <input type="checkbox"/> | <input type="checkbox"/> | <input type="checkbox"/> |
| Végétation surplombante | <input type="checkbox"/> | <input checked="" type="checkbox"/> | <input type="checkbox"/> | <input type="checkbox"/> |
| Débris ligneux | <input type="checkbox"/> | <input type="checkbox"/> | <input checked="" type="checkbox"/> | <input type="checkbox"/> |
| Racines | <input checked="" type="checkbox"/> | <input type="checkbox"/> | <input type="checkbox"/> | <input type="checkbox"/> |
| Fosses | <input checked="" type="checkbox"/> | <input type="checkbox"/> | <input type="checkbox"/> | <input type="checkbox"/> |
| Blocs | <input checked="" type="checkbox"/> | <input type="checkbox"/> | <input type="checkbox"/> | <input type="checkbox"/> |
| Autre : | | | | |

Commentaires :

Le dénivelé est très important, ce qui limite la présence de poissons. Habitat possible seulement en aval du cours d'eau à l'embouchure avec le cours d'eau permanent

Physicochimie

Physicochimie analysée : **Non**

Température de l'eau (°C):

O2 (%) :

Conductivité (µS/cm):

pH :

O2 (ppm) :

Turbidité :

Commentaires :



Station CE-3043-SH2 - Milieu fluviatile, Intermittent

Problématiques et obstacles

La libre circulation du poisson doit-elle être assurée ? : **s.o.**

Présence de problématique : Non

| | Absence | Peu | Moyen | Beaucoup |
|---|--------------------------|--------------------------|--------------------------|--------------------------|
| Érosion | <input type="checkbox"/> | <input type="checkbox"/> | <input type="checkbox"/> | <input type="checkbox"/> |
| Bande de protection riveraine perturbée | <input type="checkbox"/> | <input type="checkbox"/> | <input type="checkbox"/> | <input type="checkbox"/> |
| Indice de pollution | <input type="checkbox"/> | <input type="checkbox"/> | <input type="checkbox"/> | <input type="checkbox"/> |

Présence d'obstacles: Non

Commentaires :

Station CE-3043-SH2 - Milieu fluvial, Intermittent

Photos



Vue générale - Vers l'aval



Vue générale



Vue générale - Vers l'amont



Vue rive droite



Vue rive gauche

Station CE-3009-SH2 - Milieu fluvial, Permanent

| Identification | | |
|---|-------------|------------|
| Date de caractérisation : | 25-06-2025 | |
| Nom du spécialiste : | Jade Lavoie | |
| Localité : | Shawinigan | |
| Coordonnées station (NAD83) : | 46.641271 | -72.637923 |
| N° temporaire (terrain) : JL-CE01 OID1809 250625-093126-749 | | |

| Synthèse | | |
|---|-------------------------------------|-------------------------------------|
| Type de plan d'eau : Milieu fluvialite | Écoulement : Permanent | |
| Bande de protection riveraine (BPR) rive gauche : 10 m ; rive droite : 10 m | | |
| | Oui | Non |
| Présence d'habitat | <input checked="" type="checkbox"/> | <input type="checkbox"/> |
| Présence d'abris | <input checked="" type="checkbox"/> | <input type="checkbox"/> |
| Présence de problématique | <input type="checkbox"/> | <input checked="" type="checkbox"/> |
| Présence d'obstacles | <input type="checkbox"/> | <input checked="" type="checkbox"/> |
| La libre circulation du poisson doit être assurée | <input type="checkbox"/> | <input type="checkbox"/> |
| Classification de l'habitat (MPO) Type d'habitat aquatique : 5 Type de frayère : Aucun | | |
| | Oui | Non |
| Analyse physico-chimique réalisée | <input type="checkbox"/> | <input checked="" type="checkbox"/> |

| Hydrologie (milieu fluviatile) | | | | | |
|--------------------------------|---------------------|-------------------------|-----|--------------|---|
| Type d'écoulement : | Permanent | Faciès d'écoulement (%) | | | |
| Vitesse d'écoulement : | Écoulement lentique | | | | |
| Morphologie fluviatile | | | | | |
| Style fluvial : | Rectiligne | Chenal lentique | - | Plat courant | - |
| Forme du méandre : | s.o. | Fosse de dissipation | - | Radier | - |
| Profondeur : | 0 - 2 m | Mouille de concavité | - | Rapide | - |
| | | Fosse d'affouillement | - | Cascade | - |
| | | Chenal lotique | - | Chute | - |
| | | Plat lentique | 100 | | |
| Commentaires : | | | | | |

| Morphologie du littoral et des rives | | |
|---|-------------------------------------|-------------------------------------|
| Largeur et profondeur | | |
| Largeur mouillée : | 3,5 m | |
| Largeur débit plein bord (LDPB) : | 4 m | |
| Largeur de la limite du littoral (LL) : | 6 m | |
| Profondeur moyenne : | 0,3 m | |
| Talus et pente | | |
| | Rive gauche | Rive droite |
| Rive évaluée | <input checked="" type="checkbox"/> | <input checked="" type="checkbox"/> |
| Présence de talus : | Oui | Oui |
| Hauteur de talus : | < 5 m | < 5 m |
| Pente : | > 30% | > 30% |
| Bande de protection riveraine (BPR) : | 10 m | 10 m |
| Milieux présents (%) | | |
| | Rive gauche | Rive droite |
| Rive évaluée | <input checked="" type="checkbox"/> | <input checked="" type="checkbox"/> |
| Forestier | - | 100 |
| Milieu humide | - | - |
| Friche | - | - |
| Dénudé | - | - |
| Agricole | - | - |
| Anthropique | 100 | - |
| Commentaires : Rive gauche est en bordure d'une route de gravier | | |

| Substrat | |
|---|----|
| Type de substrat dominant : Fin (\leq sable) | |
| Description du substrat (%) | |
| Roche-mère | - |
| Gros bloc (>500 mm) | - |
| Bloc (250-500 mm) | - |
| Galet (80-250 mm) | - |
| Caillou (40-80 mm) | 20 |
| Gravier (5-40 mm) | 20 |
| Sable (0,125-5 mm) | 35 |
| Limon (<0,125 mm) | 10 |
| Matière organique (%) | 15 |
| Autre | - |
| Commentaires : | |

Station CE-3009-SH2 - Milieu fluvial, Permanent

Végétation

Recouvrement de végétation : **Dénudé (recouvrement < 25 %)**

Végétation aquatique sous la limite du littoral

Couverture : 30 %
Dominante : Submergée
Sous-dominante : Émergeante

Commentaires :

Végétation terrestre

% d'ombrage à midi : 15 %

Rive caractérisée Rive gauche Rive droite
☒ ☒

| Berge | Dominance | Herbacée | Arborescente |
|-------|----------------|-----------|--------------|
| | Sous-dominance | Arbustive | Herbacée |
| Rive | Dominance | Dénudée | Arborescente |
| | Sous-dominance | Dénudée | Herbacée |

Commentaires :

Espèces végétales présentes

| Nom scientifique | Nom commun | Statut rareté/envahissante | Strate * |
|-----------------------------|-------------------|----------------------------|--------------------|
| <i>Abies balsamea</i> | sapin baumier | - | Arborescente |
| <i>Acer rubrum</i> | érable rouge | - | Arborescente |
| <i>Alnus incana</i> | aulne blanc | - | Arbustive |
| <i>Lonicera sp.</i> | chèvrefeuille sp. | - | Arbustive |
| <i>Salix sp.</i> | saule sp. | - | Arbustive |
| <i>Spiraea alba</i> | spirée blanche | - | Arbustive |
| <i>Fallopia convolvulus</i> | renouée liseron | - | Herbacée/muscinale |
| <i>Impatiens capensis</i> | impatiente du Cap | - | Herbacée/muscinale |
| <i>Pteridium sp.</i> | fougère-aigle sp. | - | Herbacée/muscinale |
| <i>Silene vulgaris</i> | silène enflé | - | Herbacée/muscinale |
| <i>Equisetum arvense</i> | prêle des champs | - | Aquatique |

* Strate arborescente : > 4 m; Strate arbustive : 0-4 m

Potentiel d'habitat du poisson

Type d'habitat aquatique (MPO) : #5

Type de frayère potentielle (MPO) : **Aucun**

Présence d'habitat : Oui

| | Nul | Faible | Moyen | Élevé |
|--------------|--------------------------|--------------------------|-------------------------------------|--------------------------|
| Frayère | <input type="checkbox"/> | <input type="checkbox"/> | <input checked="" type="checkbox"/> | <input type="checkbox"/> |
| Alevinage | <input type="checkbox"/> | <input type="checkbox"/> | <input checked="" type="checkbox"/> | <input type="checkbox"/> |
| Alimentation | <input type="checkbox"/> | <input type="checkbox"/> | <input checked="" type="checkbox"/> | <input type="checkbox"/> |

Présence d'abris : Oui

| | Absence | Peu | Moyen | Beaucoup |
|-------------------------|-------------------------------------|-------------------------------------|-------------------------------------|-------------------------------------|
| Végétation aquatique | <input type="checkbox"/> | <input type="checkbox"/> | <input type="checkbox"/> | <input checked="" type="checkbox"/> |
| Berge surplombante | <input checked="" type="checkbox"/> | <input type="checkbox"/> | <input type="checkbox"/> | <input type="checkbox"/> |
| Végétation surplombante | <input type="checkbox"/> | <input type="checkbox"/> | <input checked="" type="checkbox"/> | <input type="checkbox"/> |
| Débris ligneux | <input type="checkbox"/> | <input checked="" type="checkbox"/> | <input type="checkbox"/> | <input type="checkbox"/> |
| Racines | <input checked="" type="checkbox"/> | <input type="checkbox"/> | <input type="checkbox"/> | <input type="checkbox"/> |
| Fosses | <input checked="" type="checkbox"/> | <input type="checkbox"/> | <input type="checkbox"/> | <input type="checkbox"/> |
| Blocs | <input checked="" type="checkbox"/> | <input type="checkbox"/> | <input type="checkbox"/> | <input type="checkbox"/> |

Autre :

Commentaires :

Physicochimie

Physicochimie analysée : **Non**

Température de l'eau (°C):

pH :

O2 (%) :

O2 (ppm) :

Conductivité (µS/cm):

Turbidité :

Commentaires :



Station CE-3009-SH2 - Milieu fluvial, Permanent

Problématiques et obstacles

La libre circulation du poisson doit-elle être assurée ? : **s.o.**

Présence de problématique : Non

| | Absence | Peu | Moyen | Beaucoup |
|---|--------------------------|--------------------------|--------------------------|--------------------------|
| Érosion | <input type="checkbox"/> | <input type="checkbox"/> | <input type="checkbox"/> | <input type="checkbox"/> |
| Bande de protection riveraine perturbée | <input type="checkbox"/> | <input type="checkbox"/> | <input type="checkbox"/> | <input type="checkbox"/> |
| Indice de pollution | <input type="checkbox"/> | <input type="checkbox"/> | <input type="checkbox"/> | <input type="checkbox"/> |

Présence d'obstacles: Non

Commentaires :
 Poissons observés

Station CE-3009-SH2 - Milieu fluvial, Permanent

Photos



Vue générale - Vers l'amont



Hydrologie



Vue générale - Vers l'aval

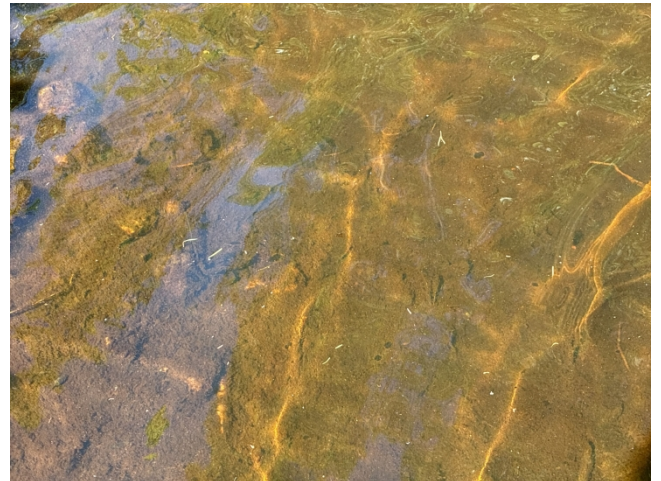

Substrat



Vue rive droite



Végétation aquatique



Vue générale - Vers l'amont



Vue générale - Vers l'aval



Vue générale - Vers l'aval



Vue rive gauche



Vue générale

Station CE-3010-SH1 - Milieu fluvial, Permanent

| Identification | | |
|---|-------------|------------|
| Date de caractérisation : | 25-06-2025 | |
| Nom du spécialiste : | Jade Lavoie | |
| Localité : | Shawinigan | |
| Coordonnées station (NAD83) : | 46.640684 | -72.638707 |
| N° temporaire (terrain) : JL-CE02 OID1810 250625-113704-313 | | |

| Synthèse | | |
|---|--|---|
| Type de plan d'eau : Milieu fluvial | Écoulement : Permanent | |
| Bande de protection riveraine (BPR) rive gauche : 15 m ; rive droite : 15 m | | |
| | | Classification de l'habitat (MPO) |
| Présence d'habitat | <input checked="" type="checkbox"/> Oui <input type="checkbox"/> Non | Type d'habitat aquatique : 4 |
| Présence d'abris | <input checked="" type="checkbox"/> Oui <input type="checkbox"/> Non | Type de frayère : Phytolithophile en eaux calmes et phytophile |
| Présence de problématique | <input type="checkbox"/> Oui <input checked="" type="checkbox"/> Non | |
| Présence d'obstacles | <input type="checkbox"/> Oui <input checked="" type="checkbox"/> Non | |
| La libre circulation du poisson doit être assurée | <input type="checkbox"/> Oui <input type="checkbox"/> Non | |
| | Analyse physico-chimique réalisée | <input type="checkbox"/> Oui <input checked="" type="checkbox"/> Non |

| Hydrologie (milieu fluviatile) | | | | | |
|--------------------------------|---------------------|-------------------------|-----|--------------|---|
| Type d'écoulement : | Permanent | Faciès d'écoulement (%) | | | |
| Vitesse d'écoulement : | Écoulement lentique | | | | |
| Morphologie fluviatile | | | | | |
| Style fluvial : | Rectiligne | Chenal lentique | - | Plat courant | - |
| Forme du méandre : | s.o. | Fosse de dissipation | - | Radier | - |
| Profondeur : | 0 - 2 m | Mouille de concavité | - | Rapide | - |
| | | Fosse d'affouillement | - | Cascade | - |
| | | Chenal lotique | - | Chute | - |
| | | Plat lentique | 100 | | |
| Commentaires : | | | | | |

| Morphologie du littoral et des rives | | |
|---|-------------------------------------|-------------------------------------|
| Largeur et profondeur | | |
| Largeur mouillée : | 3,5 m | |
| Largeur débit plein bord (LDPB) : | 4,5 m | |
| Largeur de la limite du littoral (LL) : | 5 m | |
| Profondeur moyenne : | 0,35 m | |
| Talus et pente | | |
| | Rive gauche | Rive droite |
| Rive évaluée | <input checked="" type="checkbox"/> | <input checked="" type="checkbox"/> |
| Présence de talus : | Oui | Oui |
| Hauteur de talus : | > 5 m | > 5 m |
| Pente : | > 30% | > 30% |
| Bande de protection riveraine (BPR) : | 15 m | 15 m |
| Milieux présents (%) | | |
| | Rive gauche | Rive droite |
| Rive évaluée | <input checked="" type="checkbox"/> | <input checked="" type="checkbox"/> |
| Forestier | 100 | 100 |
| Milieu humide | - | - |
| Friche | - | - |
| Dénudé | - | - |
| Agricole | - | - |
| Anthropique | - | - |
| Commentaires : | | |

| Substrat | |
|---|----|
| Type de substrat dominant : Fin (\leq sable) | |
| Description du substrat (%) | |
| Roche-mère | - |
| Gros bloc (>500 mm) | - |
| Bloc (250-500 mm) | - |
| Galet (80-250 mm) | - |
| Caillou (40-80 mm) | - |
| Gravier (5-40 mm) | 5 |
| Sable (0,125-5 mm) | 15 |
| Limon (<0,125 mm) | - |
| Matière organique (%) | 80 |
| Autre | - |
| Commentaires : | |

Station CE-3010-SH1 - Milieu fluvial, Permanent

Végétation

Recouvrement de végétation : **Présente (recouvrement > 25 %)**

Végétation aquatique sous la limite du littoral

Couverture : 15 %
Dominante : Submergée
Sous-dominante : Émergeante

Commentaires :

Végétation terrestre

% d'ombrage à midi : 75 %

Rive caractérisée : Rive gauche ☒ Rive droite ☒

| Berge | Dominance | Arbustive | Herbacée |
|-------|----------------|--------------|--------------|
| | Sous-dominance | Herbacée | Arbustive |
| Rive | Dominance | Arborescente | Arborescente |
| | Sous-dominance | Arbustive | Arbustive |

Commentaires :

Espèces végétales présentes

| Nom scientifique | Nom commun | Statut rareté/envahissante | Strate * |
|------------------------------------|---------------------------------|----------------------------|--------------------|
| <i>Abies balsamea</i> | sapin baumier | - | Arborescente |
| <i>Acer rubrum</i> | érable rouge | - | Arborescente |
| <i>Betula populifolia</i> | bouleau gris | - | Arborescente |
| <i>Ilex mucronata</i> | némopanthé mucroné | - | Arborescente |
| <i>Picea glauca</i> | épinette blanche | - | Arborescente |
| <i>Alnus incana ssp. rugosa</i> | aulne rugueux | - | Arbustive |
| <i>Cornus canadensis</i> | quatre-temps | - | Arbustive |
| <i>Frangula alnus</i> | nerprun bourdaine | Envahissante | Arbustive |
| <i>Gaultheria hispidula</i> | petit thé | - | Arbustive |
| <i>Rubus idaeus ssp. strigosus</i> | framboisier sauvage | - | Arbustive |
| <i>Sambucus canadensis</i> | sureau blanc | - | Arbustive |
| <i>Sorbus americana</i> | sorbier d'Amérique | - | Arbustive |
| <i>Spiraea alba</i> | spirée blanche | - | Arbustive |
| <i>Vaccinium angustifolium</i> | bleuet à feuilles étroites | - | Arbustive |
| <i>Aralia nudicaulis</i> | aralie à tige nue | - | Herbacée/muscinale |
| <i>Athyrium filix-femina</i> | athyrie fougère-femelle | - | Herbacée/muscinale |
| <i>Claytonia virginica</i> | osmonde de Clayton | - | Herbacée/muscinale |
| <i>Dryopteris sp.</i> | dryoptère sp. | - | Herbacée/muscinale |
| <i>Impatiens capensis</i> | impatiente du Cap | - | Herbacée/muscinale |
| <i>Lysimachia borealis</i> | trientale boréale | - | Herbacée/muscinale |
| <i>Maianthemum canadense</i> | maianthème du Canada | - | Herbacée/muscinale |
| <i>Onoclea sensibilis</i> | onoclée sensible | - | Herbacée/muscinale |
| <i>Solidago rugosa ssp. rugosa</i> | verge d'or rugueuse ssp. rugosa | - | Herbacée/muscinale |

* Strate arborescente : > 4 m; Strate arbustive : 0-4 m

Potentiel d'habitat du poisson

Type d'habitat aquatique (MPO) : #4

Type de fraysère potentielle (MPO) : Phytolithophile en eaux calmes et phytophile

Présence d'habitat : Oui

| | Nul | Faible | Moyen | Élevé |
|--------------|--------------------------|-------------------------------------|-------------------------------------|--------------------------|
| Fraysère | <input type="checkbox"/> | <input checked="" type="checkbox"/> | <input type="checkbox"/> | <input type="checkbox"/> |
| Alevinage | <input type="checkbox"/> | <input type="checkbox"/> | <input checked="" type="checkbox"/> | <input type="checkbox"/> |
| Alimentation | <input type="checkbox"/> | <input type="checkbox"/> | <input checked="" type="checkbox"/> | <input type="checkbox"/> |

Commentaires :

Présence d'abris : Oui

| | Absence | Peu | Moyen | Beaucoup |
|-------------------------|-------------------------------------|-------------------------------------|--------------------------|--------------------------|
| Végétation aquatique | <input checked="" type="checkbox"/> | <input type="checkbox"/> | <input type="checkbox"/> | <input type="checkbox"/> |
| Berge surplombante | <input checked="" type="checkbox"/> | <input type="checkbox"/> | <input type="checkbox"/> | <input type="checkbox"/> |
| Végétation surplombante | <input checked="" type="checkbox"/> | <input type="checkbox"/> | <input type="checkbox"/> | <input type="checkbox"/> |
| Débris ligneux | <input type="checkbox"/> | <input checked="" type="checkbox"/> | <input type="checkbox"/> | <input type="checkbox"/> |
| Racines | <input checked="" type="checkbox"/> | <input type="checkbox"/> | <input type="checkbox"/> | <input type="checkbox"/> |
| Fosses | <input checked="" type="checkbox"/> | <input type="checkbox"/> | <input type="checkbox"/> | <input type="checkbox"/> |
| Blocs | <input checked="" type="checkbox"/> | <input type="checkbox"/> | <input type="checkbox"/> | <input type="checkbox"/> |
| Autre : | | | | |

Physicochimie



| | | |
|-------------------------------------|------------|-----------------------|
| Physicochimie analysée : Non | O2 (%) : | Conductivité (µS/cm): |
| Température de l'eau (°C): | O2 (ppm) : | Turbidité : |
| pH : | | |
| Commentaires : | | |

Station CE-3010-SH1 - Milieu fluvial, Permanent

Problématiques et obstacles

La libre circulation du poisson doit-elle être assurée ? : **s.o.**

Présence de problématique : Non

| | Absence | Peu | Moyen | Beaucoup |
|---|--------------------------|--------------------------|--------------------------|--------------------------|
| Érosion | <input type="checkbox"/> | <input type="checkbox"/> | <input type="checkbox"/> | <input type="checkbox"/> |
| Bande de protection riveraine perturbée | <input type="checkbox"/> | <input type="checkbox"/> | <input type="checkbox"/> | <input type="checkbox"/> |
| Indice de pollution | <input type="checkbox"/> | <input type="checkbox"/> | <input type="checkbox"/> | <input type="checkbox"/> |

Présence d'obstacles: Non

Commentaires :
Poissons observés

Station CE-3010-SH1 - Milieu fluvial, Permanent

Photos



Substrat



Vue rive gauche



Vue générale - Vers l'amont



Vue rive droite



Vue générale - Vers l'aval



Vue générale - Vers l'aval



Hydrologie



Hydrologie



Vue générale



Substrat



Vue rive droite

Station CE-3009-SH1 - Milieu fluvial, Permanent

| Identification | | |
|--|---------------|------------|
| Date de caractérisation : | 25-06-2025 | |
| Nom du spécialiste : | Pierre Girard | |
| Localité : | Shawinigan | |
| Coordonnées station (NAD83) : | 46.639692 | -72.639581 |
| N° temporaire (terrain) : PG-CE-01 OID1811 250625-102503-320 | | |

| Synthèse | | |
|---|-------------------------------------|-------------------------------------|
| Type de plan d'eau : Milieu fluvial | Écoulement : Permanent | |
| Bande de protection riveraine (BPR) rive gauche : 10 m ; rive droite : | | |
| | Oui | Non |
| Présence d'habitat | <input checked="" type="checkbox"/> | <input type="checkbox"/> |
| Présence d'abris | <input checked="" type="checkbox"/> | <input type="checkbox"/> |
| Présence de problématique | <input type="checkbox"/> | <input checked="" type="checkbox"/> |
| Présence d'obstacles | <input type="checkbox"/> | <input checked="" type="checkbox"/> |
| La libre circulation du poisson doit être assurée | <input type="checkbox"/> | <input type="checkbox"/> |
| Classification de l'habitat (MPO) | | |
| Type d'habitat aquatique : | 5 | |
| Type de frayère | Aucun | |
| | Oui | Non |
| Analyse physico-chimique réalisée | <input type="checkbox"/> | <input checked="" type="checkbox"/> |

| Hydrologie (milieu fluviatile) | | | | | |
|--------------------------------|---------------------|-------------------------|-----|--------------|---|
| Type d'écoulement : | Permanent | Faciès d'écoulement (%) | | | |
| Vitesse d'écoulement : | Écoulement lentique | | | | |
| Morphologie fluviatile | | | | | |
| Style fluvial : | Rectiligne | Chenal lentique | - | Plat courant | - |
| Forme du méandre : | s.o. | Fosse de dissipation | - | Radier | - |
| Profondeur : | 0 - 2 m | Mouille de concavité | - | Rapide | - |
| | | Fosse d'affouillement | - | Cascade | - |
| | | Chenal lotique | - | Chute | - |
| | | Plat lentique | 100 | | |
| Commentaires : | | | | | |

| Morphologie du littoral et des rives | | |
|---|--|---|
| Largeur et profondeur | | |
| Largeur mouillée : | 4 m | |
| Largeur débit plein bord (LDPB) : | 4 m | |
| Largeur de la limite du littoral (LL) : | 5 m | |
| Profondeur moyenne : | 0,4 m | |
| Talus et pente | | |
| Rive évaluée | Rive gauche <input checked="" type="checkbox"/> | Rive droite <input type="checkbox"/> |
| Présence de talus : | Oui | |
| Hauteur de talus : | < 5 m | |
| Pente : | > 30% | |
| Bande de protection riveraine (BPR) : | 10 m | |
| Milieux présents (%) | | |
| Rive évaluée | Rive gauche <input checked="" type="checkbox"/> | Rive droite <input type="checkbox"/> |
| Forestier | 100 | |
| Milieu humide | - | |
| Friche | - | |
| Dénudé | - | |
| Agricole | - | |
| Anthropique | - | |
| Commentaires : | | |

| Substrat | |
|---|----|
| Type de substrat dominant : Fin (\leq sable) | |
| Description du substrat (%) | |
| Roche-mère | - |
| Gros bloc (>500 mm) | - |
| Bloc (250-500 mm) | - |
| Galet (80-250 mm) | - |
| Caillou (40-80 mm) | - |
| Gravier (5-40 mm) | 10 |
| Sable (0,125-5 mm) | 50 |
| Limon (<0,125 mm) | - |
| Matière organique (%) | 40 |
| Autre | - |
| Commentaires : | |

Station CE-3009-SH1 - Milieu fluvial, Permanent

Végétation

Recouvrement de végétation : **Dénudé (recouvrement < 25 %)**

Végétation aquatique sous la limite du littoral

Couverture : 20 %
Dominante : Émergeante
Sous-dominante : Absence

Commentaires :

Végétation terrestre

% d'ombrage à midi : 10 %

Rive caractérisée Rive gauche ☒ Rive droite ☐

| | | |
|-------|----------------|--------------|
| Berge | Dominance | Arbustive |
| | Sous-dominance | Herbacée |
| Rive | Dominance | Arbustive |
| | Sous-dominance | Arborescente |

Commentaires :

Espèces végétales présentes

| Nom scientifique | Nom commun | Statut rareté/envahissante | Strate * |
|------------------------------------|---------------------------|----------------------------|--------------|
| <i>Acer rubrum</i> | érable rouge | - | Arborescente |
| <i>Prunus serotina</i> | cerisier tardif | - | Arborescente |
| <i>Frangula alnus</i> | nerprun bourdaine | Envahissante | Arbustive |
| <i>Lonicera tatarica</i> | chèvrefeuille de Tartarie | - | Arbustive |
| <i>Populus balsamifera</i> | peuplier baumier | - | Arbustive |
| <i>Rubus idaeus ssp. strigosus</i> | framboisier sauvage | - | Arbustive |
| <i>Salix discolor</i> | saule discoloré | - | Arbustive |
| <i>Spiraea alba</i> | spirée blanche | - | Arbustive |
| <i>Spiraea alba</i> | spirée blanche | - | Arbustive |

* Strate arborescente : > 4 m; Strate arbustive : 0-4 m

Potentiel d'habitat du poisson

Type d'habitat aquatique (MPO) : #5

Type de frayère potentielle (MPO) : **Aucun**

Présence d'habitat : Oui

| | Nul | Faible | Moyen | Élevé |
|--------------|--------------------------|-------------------------------------|--------------------------|--------------------------|
| Frayère | <input type="checkbox"/> | <input checked="" type="checkbox"/> | <input type="checkbox"/> | <input type="checkbox"/> |
| Alevinage | <input type="checkbox"/> | <input checked="" type="checkbox"/> | <input type="checkbox"/> | <input type="checkbox"/> |
| Alimentation | <input type="checkbox"/> | <input checked="" type="checkbox"/> | <input type="checkbox"/> | <input type="checkbox"/> |

Présence d'abris : Oui

| | Absence | Peu | Moyen | Beaucoup |
|-----------------------------|-------------------------------------|-------------------------------------|--------------------------|-------------------------------------|
| Végétation aquatique | <input type="checkbox"/> | <input checked="" type="checkbox"/> | <input type="checkbox"/> | <input type="checkbox"/> |
| Berge surplombante | <input checked="" type="checkbox"/> | <input type="checkbox"/> | <input type="checkbox"/> | <input type="checkbox"/> |
| Végétation surplombante | <input type="checkbox"/> | <input type="checkbox"/> | <input type="checkbox"/> | <input checked="" type="checkbox"/> |
| Débris ligneux | <input type="checkbox"/> | <input checked="" type="checkbox"/> | <input type="checkbox"/> | <input type="checkbox"/> |
| Racines | <input type="checkbox"/> | <input checked="" type="checkbox"/> | <input type="checkbox"/> | <input type="checkbox"/> |
| Fosses | <input checked="" type="checkbox"/> | <input type="checkbox"/> | <input type="checkbox"/> | <input type="checkbox"/> |
| Blocs | <input checked="" type="checkbox"/> | <input type="checkbox"/> | <input type="checkbox"/> | <input type="checkbox"/> |
| Autre : Débris anthropiques | | | | |

Commentaires :

Eau trouble peu propice à plusieurs espèces de poissons

Physicochimie

Physicochimie analysée : **Non**

Température de l'eau (°C):

pH :

Commentaires :

O2 (%) :

O2 (ppm) :

Conductivité (µS/cm):

Turbidité :



Station CE-3009-SH1 - Milieu fluvial, Permanent

Problématiques et obstacles

La libre circulation du poisson doit-elle être assurée ? : **s.o.**

Présence de problématique : Non

| | Absence | Peu | Moyen | Beaucoup |
|---|--------------------------|--------------------------|--------------------------|--------------------------|
| Érosion | <input type="checkbox"/> | <input type="checkbox"/> | <input type="checkbox"/> | <input type="checkbox"/> |
| Bande de protection riveraine perturbée | <input type="checkbox"/> | <input type="checkbox"/> | <input type="checkbox"/> | <input type="checkbox"/> |
| Indice de pollution | <input type="checkbox"/> | <input type="checkbox"/> | <input type="checkbox"/> | <input type="checkbox"/> |

Présence d'obstacles: Non

Commentaires :

Station CE-3009-SH1 - Milieu fluvial, Permanent

Photos



Vue générale - Vers l'aval



Vue générale - Vers l'aval



Vue générale - Vers l'amont



Vue rive gauche

Vue rive droite



Vue générale



Station CE-3008-SH1 - Milieu fluviatile, Intermittent

Identification

Date de caractérisation : 26-06-2025
Nom du spécialiste : Pierre Girard
Localité : Shawinigan
Coordonnées station (NAD83) : 46.639569 -72.641569

N° temporaire (terrain) : PG-CE-2 OID1817 250626-082754-360

Synthèse

| | | | |
|---|--------------------------|-------------------------------------|---|
| Type de plan d'eau : Milieu fluviatile | | Écoulement : Intermittent | |
| Bande de protection riveraine (BPR) rive gauche : 10 m ; rive droite : 10 m | | | |
| | Oui | Non | Classification de l'habitat (MPO) |
| Présence d'habitat | <input type="checkbox"/> | <input checked="" type="checkbox"/> | Type d'habitat aquatique : 4 |
| Présence d'abris | <input type="checkbox"/> | <input checked="" type="checkbox"/> | Type de frayère Phytolithophile en eaux calmes et phytophile |
| Présence de problématique | <input type="checkbox"/> | <input checked="" type="checkbox"/> | |
| Présence d'obstacles | <input type="checkbox"/> | <input checked="" type="checkbox"/> | |
| La libre circulation du poisson doit être assurée | <input type="checkbox"/> | <input type="checkbox"/> | |
| | | | |
| | | | |
| | | | |
| | | | |
| | | | |
| | | | |
| | | | |
| | | | |
| | | | |
| | | | |
| | | | |
| | | | |
| | | | |
| | | | |
| | | | |
| | | | |
| | | | |
| | | | |
| | | | |
| | | | |
| | | | |
| | | | |
| | | | |
| | | | |
| | | | |
| | | | |
| | | | |
| | | | |
| | | | |
| | | | |
| | | | |
| | | | |
| | | | |
| | | | |
| | | | |
| | | | |
| | | | |
| | | | |
| | | | |
| | | | |
| | | | |
| | | | |
| | | | |
| | | | |
| | | | |
| | | | |
| | | | |
| | | | |
| | | | |
| | | | |
| | | | |
| | | | |
| | | | |
| | | | |
| | | | |
| | | | |
| | | | |
| | | | |
| | | | |
| | | | |
| | | | |
| | | | |
| | | | |
| | | | |
| | | | |
| | | | |
| | | | |
| | | | |
| | | | |
| | | | |
| | | | |
| | | | |
| | | | |
| | | | |
| | | | |
| | | | |
| | | | |
| | | | |
| | | | |
| | | | |
| | | | |
| | | | |
| | | | |
| | | | |
| | | | |
| | | | |
| | | | |
| | | | |
| | | | |
| | | | |
| | | | |
| | | | |
| | | | |
| | | | |
| | | | |
| | | | |
| | | | |
| | | | |
| | | | |
| | | | |
| | | | |
| | | | |
| | | | |
| | | | |
| | | | |
| | | | |
| | | | |
| | | | |
| | | | |
| | | | |
| | | | |
| | | | |
| | | | |
| | | | |
| | | | |
| | | | |
| | | | |
| | | | |
| | | | |
| | | | |
| | | | |
| | | | |
| | | | |
| | | | |
| | | | |
| | | | |
| | | | |
| | | | |
| | | | |
| | | | |
| | | | |
| | | | |
| | | | |
| | | | |
| | | | |
| | | | |
| | | | |
| | | | |
| | | | |
| | | | |
| | | | |
| | | | |
| | | | |
| | | | |
| | | | |
| | | | |
| | | | |
| | | | |
| | | | |
| | | | |
| | | | |
| | | | |
| | | | |
| | | | |
| | | | |
| | | | |
| | | | |
| | | | |
| | | | |
| | | | |
| | | | |
| | | | |
| | | | |
| | | | |
| | | | |
| | | | |
| | | | |
| | | | |
| | | | |
| | | | |
| | | | |
| | | | |
| | | | |
| | | | |
| | | | |
| | | | |
| | | | |
| | | | |
| | | | |
| | | | |
| | | | |
| | | | |
| | | | |
| | | | |
| | | | |
| | | | |
| | | | |
| | | | |
| | | | |
| | | | |
| | | | |
| | | | |
| | | | |
| | | | |
| | | | |
| | | | |
| | | | |
| | | | |
| | | | |
| | | | |
| | | | |
| | | | |
| | | | |
| | | | |
| | | | |
| | | | |
| | | | |
| | | | |
| | | | |
| | | | |
| | | | |
| | | | |
| | | | |
| | | | |
| | | | |
| | | | |
| | | | |
| | | | |
| | | | |
| | | | |
| | | | |
| | | | |
| | | | |
| | | | |
| | | | |
| | | | |
| | | | |
| | | | |
| | | | |
| | | | |
| | | | |
| | | | |
| | | | |
| | | | |
| | | | |
| | | | |
| | | | |
| | | | |
| | | | |
| | | | |
| | | | |
| | | | |
| | | | |
| | | | |
| | | | |
| | | | |
| | | | |
| | | | |
| | | | |
| | | | |

Hydrologie (milieu fluviatile)

| | | |
|--|--------------------------------|-----|
| Type d'écoulement : Intermittent | Faciès d'écoulement (%) | |
| Vitesse d'écoulement : Écoulement lentique | Chenal lentique | - |
| | Fosse de dissipation | - |
| | Mouille de concavité | - |
| | Fosse d'affouillement | - |
| | Chenal lotique | - |
| | Plat lentique | 100 |
| | Plat courant | - |
| | Radier | - |
| | Rapide | - |
| | Cascade | - |
| | Chute | - |
| Morphologie fluviatile Style fluvial : Rectiligne Forme du méandre : s.o. Profondeur : 0 - 2 m | | |
| Commentaires : | | |

Morphologie du littoral et des rives

| Largeur et profondeur | | |
|---|-------------------------------------|-------------------------------------|
| Largeur mouillée : | 0 m | |
| Largeur débit plein bord (LDPB) : | 0 m | |
| Largeur de la limite du littoral (LL) : | 0,5 m | |
| Profondeur moyenne : | 0 m | |
| Talus et pente | | |
| Rive évaluée | Rive gauche | Rive droite |
| | <input checked="" type="checkbox"/> | <input checked="" type="checkbox"/> |
| Présence de talus : | Oui | Oui |
| Hauteur de talus : | < 5 m | < 5 m |
| Pente : | > 30% | > 30% |
| Bande de protection riveraine (BPR) : | 10 m | 10 m |
| Milieux présents (%) | | |
| Rive évaluée | Rive gauche | Rive droite |
| | <input checked="" type="checkbox"/> | <input checked="" type="checkbox"/> |
| Forestier | 100 | 100 |
| Milieu humide | - | - |
| Friche | - | - |
| Dénudé | - | - |
| Agricole | - | - |
| Anthropique | - | - |
| Commentaires : | | |

Substrat

| Type de substrat dominant : Fin (≤ sable) | |
|--|-----|
| Description du substrat (%) | |
| Roche-mère | - |
| Gros bloc (>500 mm) | - |
| Bloc (250-500 mm) | - |
| Galet (80-250 mm) | - |
| Caillou (40-80 mm) | - |
| Gravier (5-40 mm) | - |
| Sable (0,125-5 mm) | - |
| Limon (<0,125 mm) | - |
| Matière organique (%) | 100 |
| Autre | - |
| Commentaires : | |

Station CE-3008-SH1 - Milieu fluvial, Intermittent

Végétation

Recouvrement de végétation : **Présente (recouvrement > 25 %)**

Végétation aquatique sous la limite du littoral

Couverture : 80 %
Dominante : Émergente
Sous-dominante : Absence

Commentaires :

Végétation terrestre

% d'ombrage à midi : 100 %

Rive caractérisée Rive gauche Rive droite
☒ ☒

| Berge | Dominance | Arbustive | Arbustive |
|-------|----------------|--------------|--------------|
| | Sous-dominance | Arborescente | Arborescente |
| Rive | Dominance | Arbustive | Arbustive |
| | Sous-dominance | Arborescente | Arborescente |

Commentaires :

Espèces végétales présentes

| Nom scientifique | Nom commun | Statut rareté/envahissante | Strate * |
|--|------------------------|----------------------------|--------------|
| <i>Picea glauca</i> | épinette blanche | - | Arborescente |
| <i>Pinus strobus</i> | pin blanc | - | Arborescente |
| <i>Abies balsamea</i> | sapin baumier | - | Arbustive |
| <i>Acer rubrum</i> | érable rouge | - | Arbustive |
| <i>Frangula alnus</i> | nerprun bourdaine | Envahissante | Arbustive |
| <i>Ilex mucronata</i> | némopanthé mucroné | - | Arbustive |
| <i>Vaccinium myrtilloides</i> | bleuet fausse-myrtille | - | Arbustive |
| <i>Viburnum nudum var. cassinoides</i> | viorné cassinoïde | - | Arbustive |

* Strate arborescente : > 4 m; Strate arbustive : 0-4 m

Potentiel d'habitat du poisson

Type d'habitat aquatique (MPO) : #4

Type de frayère potentielle (MPO) : Phytolithophile en eaux calmes et phytophile

Présence d'habitat : Non

| | Nul | Faible | Moyen | Élevé |
|--------------|--------------------------|--------------------------|--------------------------|--------------------------|
| Frayère | <input type="checkbox"/> | <input type="checkbox"/> | <input type="checkbox"/> | <input type="checkbox"/> |
| Alevinage | <input type="checkbox"/> | <input type="checkbox"/> | <input type="checkbox"/> | <input type="checkbox"/> |
| Alimentation | <input type="checkbox"/> | <input type="checkbox"/> | <input type="checkbox"/> | <input type="checkbox"/> |

Présence d'abris : Non

| | Absence | Peu | Moyen | Beaucoup |
|-------------------------|--------------------------|--------------------------|--------------------------|--------------------------|
| Végétation aquatique | <input type="checkbox"/> | <input type="checkbox"/> | <input type="checkbox"/> | <input type="checkbox"/> |
| Berge surplombante | <input type="checkbox"/> | <input type="checkbox"/> | <input type="checkbox"/> | <input type="checkbox"/> |
| Végétation surplombante | <input type="checkbox"/> | <input type="checkbox"/> | <input type="checkbox"/> | <input type="checkbox"/> |
| Débris ligneux | <input type="checkbox"/> | <input type="checkbox"/> | <input type="checkbox"/> | <input type="checkbox"/> |
| Racines | <input type="checkbox"/> | <input type="checkbox"/> | <input type="checkbox"/> | <input type="checkbox"/> |
| Fosses | <input type="checkbox"/> | <input type="checkbox"/> | <input type="checkbox"/> | <input type="checkbox"/> |
| Blocs | <input type="checkbox"/> | <input type="checkbox"/> | <input type="checkbox"/> | <input type="checkbox"/> |
| Autre : | | | | |

Commentaires :

Pas d'eau et pas connecté à un cours d'eau

Physicochimie

Physicochimie analysée : **Non**

Température de l'eau (°C):

pH :

Commentaires :

O2 (%) :

O2 (ppm) :

Conductivité (µS/cm):

Turbidité :



Station CE-3008-SH1 - Milieu fluviatile, Intermittent

Problématiques et obstacles

La libre circulation du poisson doit-elle être assurée ? : **s.o.**

Présence de problématique : Non

| | Absence | Peu | Moyen | Beaucoup |
|---|--------------------------|--------------------------|--------------------------|--------------------------|
| Érosion | <input type="checkbox"/> | <input type="checkbox"/> | <input type="checkbox"/> | <input type="checkbox"/> |
| Bande de protection riveraine perturbée | <input type="checkbox"/> | <input type="checkbox"/> | <input type="checkbox"/> | <input type="checkbox"/> |
| Indice de pollution | <input type="checkbox"/> | <input type="checkbox"/> | <input type="checkbox"/> | <input type="checkbox"/> |

Présence d'obstacles: Non

Commentaires :

Station CE-3008-SH1 - Milieu fluvial, Intermittent

Photos



Vue rive droite



Vue générale



Vue rive gauche



Vue générale - Vers l'amont



Vue générale - Vers l'aval

Station abandonnée - Milieu fluviatile, Intermittent

Identification

Date de caractérisation : 26-06-2025
Nom du spécialiste : Pierre Girard
Localité : Shawinigan
Coordonnées station (NAD83) : 46.639616 -72.640925

N° temporaire (terrain) : PG-CE-3* OID1818 250626-093833-569

Synthèse

| | | | |
|---|--------------------------|-------------------------------------|---|
| Type de plan d'eau : Milieu fluviatile | | Écoulement : Intermittent | |
| Bande de protection riveraine (BPR) rive gauche : 10 m ; rive droite : 10 m | | | |
| | Oui | Non | Classification de l'habitat (MPO) |
| Présence d'habitat | <input type="checkbox"/> | <input checked="" type="checkbox"/> | Type d'habitat aquatique : 4 |
| Présence d'abris | <input type="checkbox"/> | <input checked="" type="checkbox"/> | Type de frayère Phytolithophile en eaux calmes et phytophile |
| Présence de problématique | <input type="checkbox"/> | <input checked="" type="checkbox"/> | |
| Présence d'obstacles | <input type="checkbox"/> | <input checked="" type="checkbox"/> | |
| La libre circulation du poisson doit être assurée | <input type="checkbox"/> | <input type="checkbox"/> | |
| | | | |
| | | | |
| | | | |
| | | | |
| | | | |
| | | | |
| | | | |
| | | | |
| | | | |
| | | | |
| | | | |
| | | | |
| | | | |
| | | | |
| | | | |
| | | | |
| | | | |
| | | | |
| | | | |
| | | | |
| | | | |
| | | | |
| | | | |
| | | | |
| | | | |
| | | | |
| | | | |
| | | | |
| | | | |
| | | | |
| | | | |
| | | | |
| | | | |
| | | | |
| | | | |
| | | | |
| | | | |
| | | | |
| | | | |
| | | | |
| | | | |
| | | | |
| | | | |
| | | | |
| | | | |
| | | | |
| | | | |
| | | | |
| | | | |
| | | | |
| | | | |
| | | | |
| | | | |
| | | | |
| | | | |
| | | | |
| | | | |
| | | | |
| | | | |
| | | | |
| | | | |
| | | | |
| | | | |
| | | | |
| | | | |
| | | | |
| | | | |
| | | | |
| | | | |
| | | | |
| | | | |
| | | | |
| | | | |
| | | | |
| | | | |
| | | | |
| | | | |
| | | | |
| | | | |
| | | | |
| | | | |
| | | | |
| | | | |
| | | | |
| | | | |
| | | | |
| | | | |
| | | | |
| | | | |
| | | | |
| | | | |
| | | | |
| | | | |
| | | | |
| | | | |
| | | | |
| | | | |
| | | | |
| | | | |
| | | | |
| | | | |
| | | | |
| | | | |
| | | | |
| | | | |
| | | | |
| | | | |
| | | | |
| | | | |
| | | | |
| | | | |
| | | | |
| | | | |
| | | | |
| | | | |
| | | | |
| | | | |
| | | | |
| | | | |
| | | | |
| | | | |
| | | | |
| | | | |
| | | | |
| | | | |
| | | | |
| | | | |
| | | | |
| | | | |
| | | | |
| | | | |
| | | | |
| | | | |
| | | | |
| | | | |
| | | | |
| | | | |
| | | | |
| | | | |
| | | | |
| | | | |
| | | | |
| | | | |
| | | | |
| | | | |
| | | | |
| | | | |
| | | | |
| | | | |
| | | | |
| | | | |
| | | | |
| | | | |
| | | | |
| | | | |
| | | | |
| | | | |
| | | | |
| | | | |
| | | | |
| | | | |
| | | | |
| | | | |
| | | | |
| | | | |
| | | | |
| | | | |
| | | | |
| | | | |
| | | | |
| | | | |
| | | | |
| | | | |
| | | | |
| | | | |
| | | | |
| | | | |
| | | | |
| | | | |
| | | | |
| | | | |
| | | | |
| | | | |
| | | | |
| | | | |
| | | | |
| | | | |
| | | | |
| | | | |
| | | | |
| | | | |
| | | | |
| | | | |
| | | | |
| | | | |
| | | | |
| | | | |
| | | | |
| | | | |
| | | | |
| | | | |
| | | | |
| | | | |
| | | | |
| | | | |
| | | | |
| | | | |
| | | | |
| | | | |
| | | | |
| | | | |
| | | | |
| | | | |
| | | | |
| | | | |
| | | | |
| | | | |
| | | | |
| | | | |
| | | | |
| | | | |
| | | | |
| | | | |
| | | | |
| | | | |
| | | | |
| | | | |
| | | | |
| | | | |
| | | | |
| | | | |
| | | | |
| | | | |
| | | | |
| | | | |
| | | | |
| | | | |
| | | | |
| | | | |
| | | | |
| | | | |
| | | | |
| | | | |
| | | | |
| | | | |
| | | | |
| | | | |
| | | | |
| | | | |
| | | | |
| | | | |
| | | | |
| | | | |

Hydrologie (milieu fluviatile)

| | | |
|--|--------------------------------|-----|
| Type d'écoulement : Intermittent | Faciès d'écoulement (%) | |
| Vitesse d'écoulement : Écoulement lentique | Chenal lentique | - |
| | Fosse de dissipation | - |
| | Mouille de concavité | - |
| | Fosse d'affouillement | - |
| | Chenal lotique | - |
| | Plat lentique | 100 |
| | Plat courant | - |
| | Radier | - |
| | Rapide | - |
| | Cascade | - |
| | Chute | - |
| Morphologie fluviatile Style fluvial : Rectiligne Forme du méandre : s.o. Profondeur : 0 - 2 m | | |
| Commentaires : | | |

Morphologie du littoral et des rives

| Largeur et profondeur | | |
|---|-------------------------------------|-------------------------------------|
| Largeur mouillée : | 0 m | |
| Largeur débit plein bord (LDPB) : | 0 m | |
| Largeur de la limite du littoral (LL) : | 0,45 m | |
| Profondeur moyenne : | 0 m | |
| Talus et pente | | |
| | Rive gauche | Rive droite |
| Rive évaluée | <input checked="" type="checkbox"/> | <input checked="" type="checkbox"/> |
| Présence de talus : | Oui | Oui |
| Hauteur de talus : | < 5 m | < 5 m |
| Pente : | > 30% | > 30% |
| Bande de protection riveraine (BPR) : | 10 m | 10 m |
| Milieux présents (%) | | |
| | Rive gauche | Rive droite |
| Rive évaluée | <input checked="" type="checkbox"/> | <input checked="" type="checkbox"/> |
| Forestier | 100 | 100 |
| Milieu humide | - | - |
| Friche | - | - |
| Dénudé | - | - |
| Agricole | - | - |
| Anthropique | - | - |
| Commentaires : | | |

Substrat

| Type de substrat dominant : Fin (≤ sable) | |
|--|-----|
| Description du substrat (%) | |
| Roche-mère | - |
| Gros bloc (>500 mm) | - |
| Bloc (250-500 mm) | - |
| Galet (80-250 mm) | - |
| Caillou (40-80 mm) | - |
| Gravier (5-40 mm) | - |
| Sable (0,125-5 mm) | - |
| Limon (<0,125 mm) | - |
| Matière organique (%) | 100 |
| Autre | - |
| Commentaires : | |

Station abandonnée - Milieu fluviatile, Intermittent

Végétation

Recouvrement de végétation : **Présente (recouvrement > 25 %)**

Végétation aquatique sous la limite du littoral

Couverture : 60 %
Dominante : Émergente
Sous-dominante : Absence

Commentaires :

Végétation terrestre

% d'ombrage à midi : 100 %

Rive caractérisée : Rive gauche ☒ Rive droite ☒

| | Dominance | Arbustive | Arbustive |
|-------|----------------|--------------|--------------|
| Berge | Sous-dominance | Arborescente | Arborescente |
| Rive | Dominance | Arborescente | Arborescente |
| | Sous-dominance | Arbustive | Arbustive |

Commentaires :

Espèces végétales présentes

| Nom scientifique | Nom commun | Statut rareté/envahissante | Strate * |
|--|--------------------|----------------------------|-------------------------|
| <i>Acer rubrum</i> | érable rouge | - | Arborescente |
| <i>Betula populifolia</i> | bouleau gris | - | Arborescente |
| <i>Abies balsamea</i> | sapin baumier | - | Arborescente, Arbustive |
| <i>Frangula alnus</i> | nerprun bourdaine | Envahissante | Arbustive |
| <i>Ilex mucronata</i> | némopanthé mucroné | - | Arbustive |
| <i>Viburnum nudum var. cassinoides</i> | viorné cassinoïde | - | Arbustive |
| <i>Dryopteris sp.</i> | dryoptère sp. | - | Herbacée/muscinale |

* Strate arborescente : > 4 m; Strate arbustive : 0-4 m

Potentiel d'habitat du poisson

Type d'habitat aquatique (MPO) : #4

Type de frayère potentielle (MPO) : **Phytolithophile en eaux calmes et phytophile**

Présence d'habitat : Non

| | Nul | Faible | Moyen | Élevé |
|--------------|--------------------------|--------------------------|--------------------------|--------------------------|
| Frayère | <input type="checkbox"/> | <input type="checkbox"/> | <input type="checkbox"/> | <input type="checkbox"/> |
| Alevinage | <input type="checkbox"/> | <input type="checkbox"/> | <input type="checkbox"/> | <input type="checkbox"/> |
| Alimentation | <input type="checkbox"/> | <input type="checkbox"/> | <input type="checkbox"/> | <input type="checkbox"/> |

Présence d'abris : Non

| | Absence | Peu | Moyen | Beaucoup |
|-------------------------|--------------------------|--------------------------|--------------------------|--------------------------|
| Végétation aquatique | <input type="checkbox"/> | <input type="checkbox"/> | <input type="checkbox"/> | <input type="checkbox"/> |
| Berge surplombante | <input type="checkbox"/> | <input type="checkbox"/> | <input type="checkbox"/> | <input type="checkbox"/> |
| Végétation surplombante | <input type="checkbox"/> | <input type="checkbox"/> | <input type="checkbox"/> | <input type="checkbox"/> |
| Débris ligneux | <input type="checkbox"/> | <input type="checkbox"/> | <input type="checkbox"/> | <input type="checkbox"/> |
| Racines | <input type="checkbox"/> | <input type="checkbox"/> | <input type="checkbox"/> | <input type="checkbox"/> |
| Fosses | <input type="checkbox"/> | <input type="checkbox"/> | <input type="checkbox"/> | <input type="checkbox"/> |
| Blocs | <input type="checkbox"/> | <input type="checkbox"/> | <input type="checkbox"/> | <input type="checkbox"/> |

Autre :

Commentaires :

Pas d'eau et non connecté à un cours d'eau avec poisson

Physicochimie

Physicochimie analysée : **Non**

Température de l'eau (°C):

pH :

O2 (%) :

O2 (ppm) :

Conductivité (µS/cm):

Turbidité :

Commentaires :



Station abandonnée - Milieu fluviatile, Intermittent

Problématiques et obstacles

La libre circulation du poisson doit-elle être assurée ? : **s.o.**

Présence de problématique : Non

| | Absence | Peu | Moyen | Beaucoup |
|---|--------------------------|--------------------------|--------------------------|--------------------------|
| Érosion | <input type="checkbox"/> | <input type="checkbox"/> | <input type="checkbox"/> | <input type="checkbox"/> |
| Bande de protection riveraine perturbée | <input type="checkbox"/> | <input type="checkbox"/> | <input type="checkbox"/> | <input type="checkbox"/> |
| Indice de pollution | <input type="checkbox"/> | <input type="checkbox"/> | <input type="checkbox"/> | <input type="checkbox"/> |

Présence d'obstacles: Non

Commentaires :

Station abandonnée - Milieu fluviatile, Intermittent

Photos



Vue rive droite



Vue générale



Vue rive gauche



Vue générale - Vers l'amont



Vue générale - Vers l'aval

Station abandonnée - Milieu fluviatile, Intermittent

Identification

Date de caractérisation : 26-06-2025
Nom du spécialiste : Pierre Girard
Localité : Shawinigan
Coordonnées station (NAD83) : 46.639829 -72.640992

N° temporaire (terrain) : PG-CE-4 9* OID1819 250626-113656-845

Synthèse

| | | | |
|---|--------------------------|-------------------------------------|---|
| Type de plan d'eau : Milieu fluviatile | | Écoulement : Intermittent | |
| Bande de protection riveraine (BPR) rive gauche : 10 m ; rive droite : 10 m | | | |
| | Oui | Non | Classification de l'habitat (MPO) |
| Présence d'habitat | <input type="checkbox"/> | <input checked="" type="checkbox"/> | Type d'habitat aquatique : 4 |
| Présence d'abris | <input type="checkbox"/> | <input checked="" type="checkbox"/> | Type de frayère Phytolithophile en eaux calmes et phytophile |
| Présence de problématique | <input type="checkbox"/> | <input checked="" type="checkbox"/> | |
| Présence d'obstacles | <input type="checkbox"/> | <input checked="" type="checkbox"/> | |
| La libre circulation du poisson doit être assurée | <input type="checkbox"/> | <input type="checkbox"/> | |
| | | | |
| | | | |
| | | | |
| | | | |
| | | | |
| | | | |
| | | | |
| | | | |
| | | | |
| | | | |
| | | | |
| | | | |
| | | | |
| | | | |
| | | | |
| | | | |
| | | | |
| | | | |
| | | | |
| | | | |
| | | | |
| | | | |
| | | | |
| | | | |
| | | | |
| | | | |
| | | | |
| | | | |
| | | | |
| | | | |
| | | | |
| | | | |
| | | | |
| | | | |
| | | | |
| | | | |
| | | | |
| | | | |
| | | | |
| | | | |
| | | | |
| | | | |
| | | | |
| | | | |
| | | | |
| | | | |
| | | | |
| | | | |
| | | | |
| | | | |
| | | | |
| | | | |
| | | | |
| | | | |
| | | | |
| | | | |
| | | | |
| | | | |
| | | | |
| | | | |
| | | | |
| | | | |
| | | | |
| | | | |
| | | | |
| | | | |
| | | | |
| | | | |
| | | | |
| | | | |
| | | | |
| | | | |
| | | | |
| | | | |
| | | | |
| | | | |
| | | | |
| | | | |
| | | | |
| | | | |
| | | | |
| | | | |
| | | | |
| | | | |
| | | | |
| | | | |
| | | | |
| | | | |
| | | | |
| | | | |
| | | | |
| | | | |
| | | | |
| | | | |
| | | | |
| | | | |
| | | | |
| | | | |
| | | | |
| | | | |
| | | | |
| | | | |
| | | | |
| | | | |
| | | | |
| | | | |
| | | | |
| | | | |
| | | | |
| | | | |
| | | | |
| | | | |
| | | | |
| | | | |
| | | | |
| | | | |
| | | | |
| | | | |
| | | | |
| | | | |
| | | | |
| | | | |
| | | | |
| | | | |
| | | | |
| | | | |
| | | | |
| | | | |
| | | | |
| | | | |
| | | | |
| | | | |
| | | | |
| | | | |
| | | | |
| | | | |
| | | | |
| | | | |
| | | | |
| | | | |
| | | | |
| | | | |
| | | | |
| | | | |
| | | | |
| | | | |
| | | | |
| | | | |
| | | | |
| | | | |
| | | | |
| | | | |
| | | | |
| | | | |
| | | | |
| | | | |
| | | | |
| | | | |
| | | | |
| | | | |
| | | | |
| | | | |
| | | | |
| | | | |
| | | | |
| | | | |
| | | | |
| | | | |
| | | | |
| | | | |
| | | | |
| | | | |
| | | | |
| | | | |
| | | | |
| | | | |
| | | | |
| | | | |
| | | | |
| | | | |
| | | | |
| | | | |
| | | | |
| | | | |
| | | | |
| | | | |
| | | | |
| | | | |
| | | | |
| | | | |
| | | | |
| | | | |
| | | | |
| | | | |
| | | | |
| | | | |
| | | | |
| | | | |
| | | | |
| | | | |
| | | | |
| | | | |
| | | | |
| | | | |
| | | | |
| | | | |
| | | | |
| | | | |
| | | | |
| | | | |
| | | | |
| | | | |
| | | | |
| | | | |
| | | | |
| | | | |
| | | | |
| | | | |
| | | | |
| | | | |
| | | | |
| | | | |
| | | | |
| | | | |
| | | | |
| | | | |
| | | | |
| | | | |
| | | | |
| | | | |
| | | | |
| | | | |
| | | | |
| | | | |
| | | | |
| | | | |
| | | | |
| | | | |
| | | | |
| | | | |
| | | | |
| | | | |
| | | | |
| | | | |
| | | | |
| | | | |
| | | | |
| | | | |
| | | | |
| | | | |
| | | | |
| | | | |
| | | | |
| | | | |
| </ | | | |

Hydrologie (milieu fluviatile)

| | | | | | |
|------------------------|---------------------|-------------------------|-----|--------------|---|
| Type d'écoulement : | Intermittent | Faciès d'écoulement (%) | | | |
| Vitesse d'écoulement : | Écoulement lentique | | | | |
| Morphologie fluviatile | | | | | |
| Style fluvial : | Rectiligne | Chenal lentique | - | Plat courant | - |
| Forme du méandre : | s.o. | Fosse de dissipation | - | Radier | - |
| Profondeur : | 0 - 2 m | Mouille de concavité | - | Rapide | - |
| | | Fosse d'affouillement | - | Cascade | - |
| | | Chenal lotique | - | Chute | - |
| | | Plat lentique | 100 | | |
| Commentaires : | | | | | |

Morphologie du littoral et des rives

| Largeur et profondeur | | |
|---|-------------------------------------|-------------------------------------|
| Largeur mouillée : | 0 m | |
| Largeur débit plein bord (LDPB) : | 0 m | |
| Largeur de la limite du littoral (LL) : | 0,5 m | |
| Profondeur moyenne : | 0 m | |
| Talus et pente | | |
| Rive évaluée | Rive gauche | Rive droite |
| | <input checked="" type="checkbox"/> | <input checked="" type="checkbox"/> |
| Présence de talus : | Oui | Oui |
| Hauteur de talus : | < 5 m | < 5 m |
| Pente : | > 30% | > 30% |
| Bande de protection riveraine (BPR) : | 10 m | 10 m |
| Milieux présents (%) | | |
| Rive évaluée | Rive gauche | Rive droite |
| | <input checked="" type="checkbox"/> | <input checked="" type="checkbox"/> |
| Forestier | 100 | 100 |
| Milieu humide | - | - |
| Friche | - | - |
| Dénudé | - | - |
| Agricole | - | - |
| Anthropique | - | - |
| Commentaires : | | |

Substrat

| Type de substrat dominant : Fin (≤ sable) | |
|--|-----|
| Description du substrat (%) | |
| Roche-mère | - |
| Gros bloc (>500 mm) | - |
| Bloc (250-500 mm) | - |
| Galet (80-250 mm) | - |
| Caillou (40-80 mm) | - |
| Gravier (5-40 mm) | - |
| Sable (0,125-5 mm) | - |
| Limon (<0,125 mm) | - |
| Matière organique (%) | 100 |
| Autre | - |
| Commentaires : | |

Station abandonnée - Milieu fluviatile, Intermittent

Végétation

Recouvrement de végétation : **Présente (recouvrement > 25 %)**

Végétation aquatique sous la limite du littoral

Couverture : 95 %
Dominante : Émergente
Sous-dominante : Absence

Commentaires :

Végétation terrestre

% d'ombrage à midi : 100 %

Rive caractérisée Rive gauche Rive droite
☒ ☒

| Berge | Dominance | Arbustive | Arbustive |
|-------|----------------|--------------|--------------|
| | Sous-dominance | Herbacée | Herbacée |
| Rive | Dominance | Arbustive | Arbustive |
| | Sous-dominance | Arborescente | Arborescente |

Commentaires :

Espèces végétales présentes

| Nom scientifique | Nom commun | Statut rareté/envahissante | Strate * |
|--|----------------------------|----------------------------|--------------------|
| <i>Picea rubens</i> | épinette rouge | - | Arborescente |
| <i>Acer rubrum</i> | érable rouge | - | Arbustive |
| <i>Betula populifolia</i> | bouleau gris | - | Arbustive |
| <i>Frangula alnus</i> | nerprun bourdaine | Envahissante | Arbustive |
| <i>Mousse sp.</i> | mousse sp. | - | Herbacée/muscinale |
| <i>Dryopteris sp.</i> | dryoptère sp. | - | |
| <i>Ilex mucronata</i> | némopanthé mucroné | - | |
| <i>Kalmia angustifolia</i> | kalmia à feuilles étroites | - | |
| <i>Viburnum nudum var. cassinoides</i> | viorné cassinoïde | - | |

* Strate arborescente : > 4 m; Strate arbustive : 0-4 m

Potentiel d'habitat du poisson

Type d'habitat aquatique (MPO) : #4

Type de frayère potentielle (MPO) : **Phytolithophile en eaux calmes et phytophile**

Présence d'habitat : Non

| | Nul | Faible | Moyen | Élevé |
|--------------|--------------------------|--------------------------|--------------------------|--------------------------|
| Frayère | <input type="checkbox"/> | <input type="checkbox"/> | <input type="checkbox"/> | <input type="checkbox"/> |
| Alevinage | <input type="checkbox"/> | <input type="checkbox"/> | <input type="checkbox"/> | <input type="checkbox"/> |
| Alimentation | <input type="checkbox"/> | <input type="checkbox"/> | <input type="checkbox"/> | <input type="checkbox"/> |

Présence d'abris : Non

| | Absence | Peu | Moyen | Beaucoup |
|-------------------------|--------------------------|--------------------------|--------------------------|--------------------------|
| Végétation aquatique | <input type="checkbox"/> | <input type="checkbox"/> | <input type="checkbox"/> | <input type="checkbox"/> |
| Berge surplombante | <input type="checkbox"/> | <input type="checkbox"/> | <input type="checkbox"/> | <input type="checkbox"/> |
| Végétation surplombante | <input type="checkbox"/> | <input type="checkbox"/> | <input type="checkbox"/> | <input type="checkbox"/> |
| Débris ligneux | <input type="checkbox"/> | <input type="checkbox"/> | <input type="checkbox"/> | <input type="checkbox"/> |
| Racines | <input type="checkbox"/> | <input type="checkbox"/> | <input type="checkbox"/> | <input type="checkbox"/> |
| Fosses | <input type="checkbox"/> | <input type="checkbox"/> | <input type="checkbox"/> | <input type="checkbox"/> |
| Blocs | <input type="checkbox"/> | <input type="checkbox"/> | <input type="checkbox"/> | <input type="checkbox"/> |
| Autre : | | | | |

Commentaires :

Pas d'eau et non connecté à un cours d'eau avec poisson

Physicochimie

Physicochimie analysée : **Non**

Température de l'eau (°C):

O2 (%) :

Conductivité (µS/cm):

pH :

O2 (ppm) :

Turbidité :

Commentaires :



Station abandonnée - Milieu fluviatile, Intermittent

Problématiques et obstacles

La libre circulation du poisson doit-elle être assurée ? : **s.o.**

Présence de problématique : Non

| | Absence | Peu | Moyen | Beaucoup |
|---|--------------------------|--------------------------|--------------------------|--------------------------|
| Érosion | <input type="checkbox"/> | <input type="checkbox"/> | <input type="checkbox"/> | <input type="checkbox"/> |
| Bande de protection riveraine perturbée | <input type="checkbox"/> | <input type="checkbox"/> | <input type="checkbox"/> | <input type="checkbox"/> |
| Indice de pollution | <input type="checkbox"/> | <input type="checkbox"/> | <input type="checkbox"/> | <input type="checkbox"/> |

Présence d'obstacles: Non

Commentaires :

Station abandonnée - Milieu fluviatile, Intermittent

Photos



Vue rive droite



Vue générale



Vue rive gauche



Vue générale - Vers l'amont



Vue générale - Vers l'aval

Station CE-3010-SH2 - Milieu fluviatile, Permanent

| Identification | | |
|---|---------------|------------|
| Date de caractérisation : | 26-06-2025 | |
| Nom du spécialiste : | Pierre Girard | |
| Localité : | Shawinigan | |
| Coordonnées station (NAD83) : | 46.642484 | -72.643584 |
| N° temporaire (terrain) : PG-CE-7 OID1820 250626-144312-939 | | |

| Synthèse | | |
|--|-------------------------------------|-------------------------------------|
| Type de plan d'eau : Milieu fluvial | Écoulement : Permanent | |
| Bande de protection riveraine (BPR) rive gauche : 10 m ; rive droite : 10 m | | |
| | Oui | Non |
| Présence d'habitat | <input checked="" type="checkbox"/> | <input type="checkbox"/> |
| Présence d'abris | <input checked="" type="checkbox"/> | <input type="checkbox"/> |
| Présence de problématique | <input type="checkbox"/> | <input checked="" type="checkbox"/> |
| Présence d'obstacles | <input type="checkbox"/> | <input checked="" type="checkbox"/> |
| La libre circulation du poisson doit être assurée | <input type="checkbox"/> | <input type="checkbox"/> |
| Classification de l'habitat (MPO) Type d'habitat aquatique : 4 Type de frayère : Phytolithophile en eaux calmes et phytophile | | |
| | Oui | Non |
| Analyse physico-chimique réalisée | <input type="checkbox"/> | <input checked="" type="checkbox"/> |

| Hydrologie (milieu fluvial) | | | | | |
|---|---------------------|-------------------------|-----|--------------|---|
| Type d'écoulement : | Permanent | Faciès d'écoulement (%) | | | |
| Vitesse d'écoulement : | Écoulement lentique | | | | |
| Morphologie fluviale | | | | | |
| Style fluvial : | Anastomose | Chenal lentique | 100 | Plat courant | - |
| Forme du méandre : | s.o. | Fosse de dissipation | - | Radier | - |
| Profondeur : | 0 - 2 m | Mouille de concavité | - | Rapide | - |
| | | Fosse d'affouillement | - | Cascade | - |
| | | Chenal lotique | - | Chute | - |
| | | Plat lentique | - | | |
| <p>Commentaires :</p> <p>La rive droite présente un talus clair et pas en anastomose, mais le cours d'eau présente une berge principale à gauche ponctuée de bras secondaire formant des îlots de milieux humides jusqu'au peuplement forestier</p> | | | | | |

| Morphologie du littoral et des rives | | |
|---|--|--|
| Largeur et profondeur | | |
| Largeur mouillée : | 4 m | |
| Largeur débit plein bord (LDPB) : | 5 m | |
| Largeur de la limite du littoral (LL) : | 35 m | |
| Profondeur moyenne : | 0,65 m | |
| Talus et pente | | |
| Rive évaluée | Rive gauche <input checked="" type="checkbox"/> | Rive droite <input checked="" type="checkbox"/> |
| Présence de talus : | Oui | Oui |
| Hauteur de talus : | < 5 m | < 5 m |
| Pente : | > 30% | > 30% |
| Bande de protection riveraine (BPR) : | 10 m | 10 m |
| Milieux présents (%) | | |
| Rive évaluée | Rive gauche <input checked="" type="checkbox"/> | Rive droite <input checked="" type="checkbox"/> |
| Forestier | 100 | 100 |
| Milieu humide | - | - |
| Friche | - | - |
| Dénudé | - | - |
| Agricole | - | - |
| Anthropique | - | - |
| Commentaires : | | |

| Substrat | |
|---|----|
| Type de substrat dominant : Fin (\leq sable) | |
| Description du substrat (%) | |
| Roche-mère | - |
| Gros bloc (>500 mm) | - |
| Bloc (250-500 mm) | - |
| Galet (80-250 mm) | - |
| Caillou (40-80 mm) | - |
| Gravier (5-40 mm) | - |
| Sable (0,125-5 mm) | 75 |
| Limon (<0,125 mm) | 20 |
| Matière organique (%) | 5 |
| Autre | - |
| Commentaires : | |

Station CE-3010-SH2 - Milieu fluvial, Permanent

Végétation

Recouvrement de végétation : **Présente (recouvrement > 25 %)**

Végétation aquatique sous la limite du littoral

Couverture : 75 %
Dominante : Émergeante
Sous-dominante : Submergée

Commentaires :
La végétation des milieux humides entourant le cours d'eau principal a été considérée puisqu'ils ont été considérés comme riverains

Végétation terrestre

% d'ombrage à midi : 55 %

| | | |
|-------------------|-------------------------------------|-------------------------------------|
| Rive caractérisée | Rive gauche | Rive droite |
| | <input checked="" type="checkbox"/> | <input checked="" type="checkbox"/> |

| | | | |
|-------|----------------|--------------|--------------|
| Berge | Dominance | Arbustive | Herbacée |
| | Sous-dominance | Herbacée | Arbustive |
| Rive | Dominance | Arborescente | Arborescente |
| | Sous-dominance | Herbacée | Herbacée |

Commentaires :
Le cours d'eau présente des berges surélevées aux abords de son lit principal, mais des cours d'eau secondaires provenant du milieu humide sont présents. Il est possible que le cours d'eau remonte au-delà de ces talus lors de forte pluie printanière.

Espèces végétales présentes

| Nom scientifique | Nom commun | Statut rareté/envahissante | Strate * |
|---------------------------------|-----------------------|----------------------------|--------------------|
| <i>Abies balsamea</i> | sapin baumier | - | Arborescente |
| <i>Acer rubrum</i> | érable rouge | - | Arborescente |
| <i>Alnus incana ssp. rugosa</i> | aulne rugueux | - | Arbustive |
| <i>Carex stricta</i> | carex raide | - | Herbacée/muscinale |
| <i>Clematis virginiana</i> | clématite de Virginie | - | Herbacée/muscinale |
| <i>Impatiens capensis</i> | impatiente du Cap | - | Herbacée/muscinale |
| <i>Onoclea sensibilis</i> | onoclée sensible | - | Herbacée/muscinale |
| <i>Thalictrum pubescens</i> | pigamon pubescent | - | Herbacée/muscinale |

* Strate arborescente : > 4 m; Strate arbustive : 0-4 m

Potentiel d'habitat du poisson

Type d'habitat aquatique (MPO) : #4

Type de frayère potentielle (MPO) : Phytolithophile en eaux calmes et phytophile

Présence d'habitat : Oui

| | Nul | Faible | Moyen | Élevé |
|--------------|--------------------------|--------------------------|--------------------------|-------------------------------------|
| Frayère | <input type="checkbox"/> | <input type="checkbox"/> | <input type="checkbox"/> | <input checked="" type="checkbox"/> |
| Alevinage | <input type="checkbox"/> | <input type="checkbox"/> | <input type="checkbox"/> | <input checked="" type="checkbox"/> |
| Alimentation | <input type="checkbox"/> | <input type="checkbox"/> | <input type="checkbox"/> | <input checked="" type="checkbox"/> |

Présence d'abris : Oui

| | Absence | Peu | Moyen | Beaucoup |
|-------------------------|-------------------------------------|-------------------------------------|-------------------------------------|-------------------------------------|
| Végétation aquatique | <input type="checkbox"/> | <input checked="" type="checkbox"/> | <input type="checkbox"/> | <input type="checkbox"/> |
| Berge surplombante | <input type="checkbox"/> | <input checked="" type="checkbox"/> | <input type="checkbox"/> | <input type="checkbox"/> |
| Végétation surplombante | <input type="checkbox"/> | <input type="checkbox"/> | <input type="checkbox"/> | <input checked="" type="checkbox"/> |
| Débris ligneux | <input type="checkbox"/> | <input checked="" type="checkbox"/> | <input type="checkbox"/> | <input type="checkbox"/> |
| Racines | <input type="checkbox"/> | <input checked="" type="checkbox"/> | <input type="checkbox"/> | <input type="checkbox"/> |
| Fosses | <input type="checkbox"/> | <input type="checkbox"/> | <input checked="" type="checkbox"/> | <input type="checkbox"/> |
| Blocs | <input checked="" type="checkbox"/> | <input type="checkbox"/> | <input type="checkbox"/> | <input type="checkbox"/> |
| Autre : | | | | |

Commentaires :
Poissons observés dans le cours d'eau, en amont

Physicochimie

Physicochimie analysée : **Non**

Température de l'eau (°C) :

pH :

O₂ (%) :

O₂ (ppm) :

Conductivité (µS/cm) :

Turbidité :

Commentaires :



Station CE-3010-SH2 - Milieu fluvial, Permanent

Problématiques et obstacles

La libre circulation du poisson doit-elle être assurée ? : **s.o.**

Présence de problématique : Non

| | Absence | Peu | Moyen | Beaucoup |
|---|--------------------------|--------------------------|--------------------------|--------------------------|
| Érosion | <input type="checkbox"/> | <input type="checkbox"/> | <input type="checkbox"/> | <input type="checkbox"/> |
| Bande de protection riveraine perturbée | <input type="checkbox"/> | <input type="checkbox"/> | <input type="checkbox"/> | <input type="checkbox"/> |
| Indice de pollution | <input type="checkbox"/> | <input type="checkbox"/> | <input type="checkbox"/> | <input type="checkbox"/> |

Présence d'obstacles: Non

Commentaires :

Station CE-3010-SH2 - Milieu fluvial, Permanent

Photos



Vue générale - Vers l'amont



Vue rive gauche



Vue générale - Vers l'aval



Vue rive droite



Vue générale

Station CE-3010-SH6 - Milieu fluvial, Permanent

| Identification | | |
|--|--------------|------------|
| Date de caractérisation : | 01-07-2025 | |
| Nom du spécialiste : | Chloé Martel | |
| Localité : | Shawinigan | |
| Coordonnées station (NAD83) : | 46.643384 | -72.642759 |
| N° temporaire (terrain) : JL-100 OID1828 250701-124820-375 | | |

| Synthèse | | |
|---|--|--|
| Type de plan d'eau : Milieu fluviatile | Écoulement : Permanent | |
| Bande de protection riveraine (BPR) rive gauche : 10 m ; rive droite : 10 m | | |
| | | Classification de l'habitat (MPO) |
| Présence d'habitat | <input checked="" type="checkbox"/> Oui <input type="checkbox"/> Non | Type d'habitat aquatique : 4 |
| Présence d'abris | <input checked="" type="checkbox"/> Oui <input type="checkbox"/> Non | Type de frayère : Phytolithophile en eaux calmes et phytophile |
| Présence de problématique | <input type="checkbox"/> Oui <input checked="" type="checkbox"/> Non | |
| Présence d'obstacles | <input type="checkbox"/> Oui <input checked="" type="checkbox"/> Non | |
| La libre circulation du poisson doit être assurée | <input type="checkbox"/> Oui <input type="checkbox"/> Non | |
| | | Analyse physico-chimique réalisée : <input type="checkbox"/> Oui <input checked="" type="checkbox"/> Non |

| Hydrologie (milieu fluvial) | | | | | | |
|-----------------------------|---------------------|--|-------------------------|-----|--------------|---|
| Type d'écoulement : | Permanent | | Faciès d'écoulement (%) | | | |
| Vitesse d'écoulement : | Écoulement lentique | | Chenal lentique | - | Plat courant | - |
| | | | Fosse de dissipation | - | Radier | - |
| | | | Mouille de concavité | - | Rapide | - |
| | | | Fosse d'affouillement | - | Cascade | - |
| | | | Chenal lotique | - | Chute | - |
| | | | Plat lentique | 100 | | |
| Morphologie fluviale | | | | | | |
| Style fluvial : | À méandres | | | | | |
| Forme du méandre : | | | | | | |
| Profondeur : | 0 - 2 m | | | | | |
| Commentaires : | | | | | | |

| Morphologie du littoral et des rives | | |
|---|-------------------------------------|-------------------------------------|
| Largeur et profondeur | | |
| Largeur mouillée : | 0,5 m | |
| Largeur débit plein bord (LDPB) : | 0,5 m | |
| Largeur de la limite du littoral (LL) : | 999 m | |
| Profondeur moyenne : | 0,2 m | |
| Talus et pente | | |
| | Rive gauche | Rive droite |
| Rive évaluée | <input checked="" type="checkbox"/> | <input checked="" type="checkbox"/> |
| Présence de talus : | Non | Non |
| Hauteur de talus : | s.o. | s.o. |
| Pente : | < 30% | < 30% |
| Bande de protection riveraine (BPR) : | 10 m | 10 m |
| Milieux présents (%) | | |
| | Rive gauche | Rive droite |
| Rive évaluée | <input checked="" type="checkbox"/> | <input checked="" type="checkbox"/> |
| Forestier | - | 80 |
| Milieu humide | 100 | 20 |
| Friche | - | - |
| Dénudé | - | - |
| Agricole | - | - |
| Anthropique | - | - |
| Commentaires : | | |

| Substrat | |
|---|----|
| Type de substrat dominant : Fin (\leq sable) | |
| Description du substrat (%) | |
| Roche-mère | - |
| Gros bloc (>500 mm) | - |
| Bloc (250-500 mm) | - |
| Galet (80-250 mm) | - |
| Caillou (40-80 mm) | - |
| Gravier (5-40 mm) | - |
| Sable (0,125-5 mm) | 55 |
| Limon (<0,125 mm) | - |
| Matière organique (%) | 45 |
| Autre | - |
| Commentaires : | |

Station CE-3010-SH6 - Milieu fluvial, Permanent

Végétation

Recouvrement de végétation : **Présente (recouvrement > 25 %)**

Végétation aquatique sous la limite du littoral

Couverture : 0 %
Dominante :
Sous-dominante :

Commentaires :

Végétation terrestre

% d'ombrage à midi : 60 %

Rive caractérisée Rive gauche Rive droite
☒ ☒

| | | | |
|-------|----------------|-----------|--------------|
| Berge | Dominance | Arbustive | Arborescente |
| | Sous-dominance | Herbacée | Arbustive |
| Rive | Dominance | Arbustive | Arborescente |
| | Sous-dominance | Herbacée | Arbustive |

Commentaires :

Espèces végétales présentes

| Nom scientifique | Nom commun | Statut rareté/envahissante | Strate * |
|---------------------------------|------------------|----------------------------|--------------------|
| <i>Abies balsamea</i> | sapin baumier | - | Arborescente |
| <i>Alnus incana ssp. rugosa</i> | aulne rugueux | - | Arbustive |
| <i>Glyceria borealis</i> | glycérie boréale | - | Herbacée/muscinale |
| <i>Onoclea sensibilis</i> | onoclée sensible | - | Herbacée/muscinale |
| <i>Osmundastrum cinnamomeum</i> | osmonde cannelle | - | Herbacée/muscinale |

* Strate arborescente : > 4 m; Strate arbustive : 0-4 m

Potentiel d'habitat du poisson

Type d'habitat aquatique (MPO) : #4

Type de frayère potentielle (MPO) : **Phytolithophile en eaux calmes et phytophile**

Présence d'habitat : Oui

| | Nul | Faible | Moyen | Élevé |
|--------------|-------------------------------------|-------------------------------------|--------------------------|-------------------------------------|
| Frayère | <input checked="" type="checkbox"/> | <input type="checkbox"/> | <input type="checkbox"/> | <input type="checkbox"/> |
| Alevinage | <input type="checkbox"/> | <input checked="" type="checkbox"/> | <input type="checkbox"/> | <input type="checkbox"/> |
| Alimentation | <input type="checkbox"/> | <input type="checkbox"/> | <input type="checkbox"/> | <input checked="" type="checkbox"/> |

Présence d'abris : Oui

| | Absence | Peu | Moyen | Beaucoup |
|-------------------------|-------------------------------------|--------------------------|--------------------------|-------------------------------------|
| Végétation aquatique | <input checked="" type="checkbox"/> | <input type="checkbox"/> | <input type="checkbox"/> | <input type="checkbox"/> |
| Berge surplombante | <input checked="" type="checkbox"/> | <input type="checkbox"/> | <input type="checkbox"/> | <input type="checkbox"/> |
| Végétation surplombante | <input type="checkbox"/> | <input type="checkbox"/> | <input type="checkbox"/> | <input checked="" type="checkbox"/> |
| Débris ligneux | <input checked="" type="checkbox"/> | <input type="checkbox"/> | <input type="checkbox"/> | <input type="checkbox"/> |
| Racines | <input checked="" type="checkbox"/> | <input type="checkbox"/> | <input type="checkbox"/> | <input type="checkbox"/> |
| Fosses | <input checked="" type="checkbox"/> | <input type="checkbox"/> | <input type="checkbox"/> | <input type="checkbox"/> |
| Blocs | <input checked="" type="checkbox"/> | <input type="checkbox"/> | <input type="checkbox"/> | <input type="checkbox"/> |
| Autre : | | | | |

Commentaires :

Physicochimie

Physicochimie analysée : **Non**

Température de l'eau (°C):

pH :

O2 (%) :

O2 (ppm) :

Conductivité (µS/cm):

Turbidité :

Commentaires :



Station CE-3010-SH6 - Milieu fluvial, Permanent

Problématiques et obstacles

La libre circulation du poisson doit-elle être assurée ? : **s.o.**

Présence de problématique : Non

| | Absence | Peu | Moyen | Beaucoup |
|---|--------------------------|--------------------------|--------------------------|--------------------------|
| Érosion | <input type="checkbox"/> | <input type="checkbox"/> | <input type="checkbox"/> | <input type="checkbox"/> |
| Bande de protection riveraine perturbée | <input type="checkbox"/> | <input type="checkbox"/> | <input type="checkbox"/> | <input type="checkbox"/> |
| Indice de pollution | <input type="checkbox"/> | <input type="checkbox"/> | <input type="checkbox"/> | <input type="checkbox"/> |

Présence d'obstacles: Non

Commentaires :

Station CE-3010-SH6 - Milieu fluvial, Permanent

Photos



Vue générale - Vers l'amont



Vue rive gauche



Vue générale - Vers l'aval



Vue rive droite



Vue générale

Station Fossé - Milieu fluviatile, Permanent

Végétation

Recouvrement de végétation : **Présente (recouvrement > 25 %)**

Végétation aquatique sous la limite du littoral

Couverture : 0 %
Dominante :
Sous-dominante :

Commentaires :

Végétation terrestre

% d'ombrage à midi : 0 %

| | Rive gauche | Rive droite |
|-------------------|-------------------------------------|-------------------------------------|
| Rive caractérisée | <input checked="" type="checkbox"/> | <input checked="" type="checkbox"/> |

| | Dominance | Herbacée | Arborescente |
|-------|----------------|-----------|--------------|
| Berge | Sous-dominance | Arbustive | Arbustive |
| Rive | Dominance | Dénudée | Arborescente |
| | Sous-dominance | Herbacée | Arbustive |

Commentaires :

Espèces végétales présentes

| Nom scientifique | Nom commun | Statut rareté/envahissante | Strate * |
|-----------------------------|--------------------|----------------------------|-------------------------|
| <i>Abies balsamea</i> | sapin baumier | - | Arborescente |
| <i>Betula papyrifera</i> | bouleau à papier | - | Arborescente, Arbustive |
| <i>Sorbus americana</i> | sorbier d'Amérique | - | Arbustive |
| <i>Impatiens capensis</i> | impatiente du Cap | - | Herbacée/muscinale |
| <i>Phalaris arundinacea</i> | alpiste roseau | Envahissante | Herbacée/muscinale |
| <i>Thalictrum pubescens</i> | pigamon pubescent | - | Herbacée/muscinale |

* Strate arborescente : > 4 m; Strate arbustive : 0-4 m

Potentiel d'habitat du poisson

Type d'habitat aquatique (MPO) : **#4**

Type de frayère potentielle (MPO) : **Phytolithophile en eaux calmes et phytophile**

Présence d'habitat : Oui

| | Nul | Faible | Moyen | Élevé |
|--------------|-------------------------------------|--------------------------|--------------------------|-------------------------------------|
| Frayère | <input checked="" type="checkbox"/> | <input type="checkbox"/> | <input type="checkbox"/> | <input type="checkbox"/> |
| Alevinage | <input checked="" type="checkbox"/> | <input type="checkbox"/> | <input type="checkbox"/> | <input type="checkbox"/> |
| Alimentation | <input type="checkbox"/> | <input type="checkbox"/> | <input type="checkbox"/> | <input checked="" type="checkbox"/> |

Présence d'abris : Non

| | Absence | Peu | Moyen | Beaucoup |
|-------------------------|--------------------------|--------------------------|--------------------------|--------------------------|
| Végétation aquatique | <input type="checkbox"/> | <input type="checkbox"/> | <input type="checkbox"/> | <input type="checkbox"/> |
| Berge surplombante | <input type="checkbox"/> | <input type="checkbox"/> | <input type="checkbox"/> | <input type="checkbox"/> |
| Végétation surplombante | <input type="checkbox"/> | <input type="checkbox"/> | <input type="checkbox"/> | <input type="checkbox"/> |
| Débris ligneux | <input type="checkbox"/> | <input type="checkbox"/> | <input type="checkbox"/> | <input type="checkbox"/> |
| Racines | <input type="checkbox"/> | <input type="checkbox"/> | <input type="checkbox"/> | <input type="checkbox"/> |
| Fosses | <input type="checkbox"/> | <input type="checkbox"/> | <input type="checkbox"/> | <input type="checkbox"/> |
| Blocs | <input type="checkbox"/> | <input type="checkbox"/> | <input type="checkbox"/> | <input type="checkbox"/> |
| Autre : | | | | |

Commentaires :

Physicochimie

Physicochimie analysée : **Non**

Température de l'eau (°C):

pH :

O2 (%) :

O2 (ppm) :

Conductivité (µS/cm):

Turbidité :

Commentaires :



Station Fossé - Milieu fluviatile, Permanent

Problématiques et obstacles

La libre circulation du poisson doit-elle être assurée ? : **s.o.**

Présence de problématique : Non

| | Absence | Peu | Moyen | Beaucoup |
|---|--------------------------|--------------------------|--------------------------|--------------------------|
| Érosion | <input type="checkbox"/> | <input type="checkbox"/> | <input type="checkbox"/> | <input type="checkbox"/> |
| Bande de protection riveraine perturbée | <input type="checkbox"/> | <input type="checkbox"/> | <input type="checkbox"/> | <input type="checkbox"/> |
| Indice de pollution | <input type="checkbox"/> | <input type="checkbox"/> | <input type="checkbox"/> | <input type="checkbox"/> |

Présence d'obstacles: Non

Commentaires :

Station Fossé - Milieu fluvial, Permanent

Photos



Vue générale - Vers l'aval



Vue rive droite



Vue générale - Vers l'amont



Vue rive gauche



Vue générale

Station CE-3012-SH1 - Milieu fluviatile, Intermittent

Identification

Date de caractérisation : 02-07-2025
Nom du spécialiste : Chloé Martel
Localité : Shawinigan
Coordonnées station (NAD83) : 46.646106 -72.645176

N° temporaire (terrain) : JL-200 OID1830 250702-084933-938

Synthèse

| | |
|---|---|
| Type de plan d'eau : Milieu fluviatile | Écoulement : Intermittent |
| Bande de protection riveraine (BPR) rive gauche : 10 m ; rive droite : 10 m | |
| Classification de l'habitat (MPO) | |
| Présence d'habitat | Type d'habitat aquatique : 4 |
| Présence d'abris | Type de frayère : Phytolithophile en eaux calmes et phytophile |
| Présence de problématique | |
| Présence d'obstacles | |
| La libre circulation du poisson doit être assurée | Analyse physico-chimique réalisée |
| | Oui Non |
| | <input type="checkbox"/> <input checked="" type="checkbox"/> |

Hydrologie (milieu fluviatile)

| | | |
|---|--------------------------------|-----|
| Type d'écoulement : Intermittent | Faciès d'écoulement (%) | |
| Vitesse d'écoulement : Écoulement lentique | Chenal lentique | - |
| | Fosse de dissipation | - |
| | Mouille de concavité | - |
| | Fosse d'affouillement | - |
| | Chenal lotique | - |
| | Plat lentique | 100 |
| | Plat courant | - |
| | Radier | - |
| | Rapide | - |
| | Cascade | - |
| | Chute | - |
| Morphologie fluviale | | |
| Style fluvial : Rectiligne | | |
| Forme du méandre : s.o. | | |
| Profondeur : 0 - 2 m | | |
| Commentaires : | | |

Morphologie du littoral et des rives

| Largeur et profondeur | | |
|---|-------------------------------------|-------------------------------------|
| Largeur mouillée : | 0,1 m | |
| Largeur débit plein bord (LDPB) : | 0,5 m | |
| Largeur de la limite du littoral (LL) : | 1 m | |
| Profondeur moyenne : | 0,05 m | |
| Talus et pente | | |
| Rive évaluée | Rive gauche | Rive droite |
| | <input checked="" type="checkbox"/> | <input checked="" type="checkbox"/> |
| Présence de talus : | Oui | Oui |
| Hauteur de talus : | < 5 m | < 5 m |
| Pente : | > 30% | > 30% |
| Bande de protection riveraine (BPR) : | 10 m | 10 m |
| Milieux présents (%) | | |
| Rive évaluée | Rive gauche | Rive droite |
| | <input checked="" type="checkbox"/> | <input checked="" type="checkbox"/> |
| Forestier | 100 | 100 |
| Milieu humide | - | - |
| Friche | - | - |
| Dénudé | - | - |
| Agricole | - | - |
| Anthropique | - | - |
| Commentaires : | | |
| Il n'y a pas d'eau | | |

Substrat

| Type de substrat dominant : Fin (≤ sable) | |
|--|-----|
| Description du substrat (%) | |
| Roche-mère | - |
| Gros bloc (>500 mm) | - |
| Bloc (250-500 mm) | - |
| Galet (80-250 mm) | - |
| Caillou (40-80 mm) | - |
| Gravier (5-40 mm) | - |
| Sable (0,125-5 mm) | - |
| Limon (<0,125 mm) | - |
| Matière organique (%) | 100 |
| Autre | - |
| Commentaires : | |

Station CE-3012-SH1 - Milieu fluvial, Intermittent

Végétation

Recouvrement de végétation : **Présente (recouvrement > 25 %)**

Végétation aquatique sous la limite du littoral

Couverture : 0 %
Dominante :
Sous-dominante :

Commentaires :

Végétation terrestre

% d'ombrage à midi : 80 %

| | Rive gauche | Rive droite |
|-------------------|-------------------------------------|-------------------------------------|
| Rive caractérisée | <input checked="" type="checkbox"/> | <input checked="" type="checkbox"/> |

| | Dominance | Herbacée | Herbacée |
|-------|----------------|--------------|--------------|
| Berge | Sous-dominance | Arborescente | Arborescente |
| Rive | Dominance | Arborescente | Arborescente |
| | Sous-dominance | Herbacée | Herbacée |

Commentaires :

Espèces végétales présentes

| Nom scientifique | Nom commun | Statut rareté/envahissante | Strate * |
|-------------------------------|----------------------|----------------------------|-------------------------|
| <i>Abies balsamea</i> | sapin baumier | - | Arborescente |
| <i>Acer rubrum</i> | érable rouge | - | Arborescente, Arbustive |
| <i>Aralia nudicaulis</i> | aralie à tige nue | - | Arbustive |
| <i>Dryopteris carthusiana</i> | dryoptère spinuleuse | - | Herbacée/muscinale |
| <i>Lysimachia borealis</i> | trientale boréale | - | Herbacée/muscinale |
| <i>Maianthemum canadense</i> | maianthème du Canada | - | Herbacée/muscinale |

* Strate arborescente : > 4 m; Strate arbustive : 0-4 m

Potentiel d'habitat du poisson

Type d'habitat aquatique (MPO) : #4

Type de frayère potentielle (MPO) : **Phytolithophile en eaux calmes et phytophile**

Présence d'habitat : Oui

| | Nul | Faible | Moyen | Élevé |
|--------------|-------------------------------------|--------------------------|--------------------------|-------------------------------------|
| Frayère | <input checked="" type="checkbox"/> | <input type="checkbox"/> | <input type="checkbox"/> | <input type="checkbox"/> |
| Alevinage | <input checked="" type="checkbox"/> | <input type="checkbox"/> | <input type="checkbox"/> | <input type="checkbox"/> |
| Alimentation | <input type="checkbox"/> | <input type="checkbox"/> | <input type="checkbox"/> | <input checked="" type="checkbox"/> |

Présence d'abris : Oui

| | Absence | Peu | Moyen | Beaucoup |
|-------------------------|-------------------------------------|--------------------------|--------------------------|-------------------------------------|
| Végétation aquatique | <input checked="" type="checkbox"/> | <input type="checkbox"/> | <input type="checkbox"/> | <input type="checkbox"/> |
| Berge surplombante | <input checked="" type="checkbox"/> | <input type="checkbox"/> | <input type="checkbox"/> | <input type="checkbox"/> |
| Végétation surplombante | <input type="checkbox"/> | <input type="checkbox"/> | <input type="checkbox"/> | <input checked="" type="checkbox"/> |
| Débris ligneux | <input type="checkbox"/> | <input type="checkbox"/> | <input type="checkbox"/> | <input checked="" type="checkbox"/> |
| Racines | <input type="checkbox"/> | <input type="checkbox"/> | <input type="checkbox"/> | <input checked="" type="checkbox"/> |
| Fosses | <input checked="" type="checkbox"/> | <input type="checkbox"/> | <input type="checkbox"/> | <input type="checkbox"/> |
| Blocs | <input checked="" type="checkbox"/> | <input type="checkbox"/> | <input type="checkbox"/> | <input type="checkbox"/> |

Autre :

Commentaires :

Pourrais être propice, mais absence d'eau

Physicochimie

Physicochimie analysée : **Non**

Température de l'eau (°C):

pH :

O2 (%) :

O2 (ppm) :

Conductivité (µS/cm):

Turbidité :

Commentaires :



Station CE-3012-SH1 - Milieu fluviatile, Intermittent

Problématiques et obstacles

La libre circulation du poisson doit-elle être assurée ? : **s.o.**

Présence de problématique : Non

| | Absence | Peu | Moyen | Beaucoup |
|---|--------------------------|--------------------------|--------------------------|--------------------------|
| Érosion | <input type="checkbox"/> | <input type="checkbox"/> | <input type="checkbox"/> | <input type="checkbox"/> |
| Bande de protection riveraine perturbée | <input type="checkbox"/> | <input type="checkbox"/> | <input type="checkbox"/> | <input type="checkbox"/> |
| Indice de pollution | <input type="checkbox"/> | <input type="checkbox"/> | <input type="checkbox"/> | <input type="checkbox"/> |

Présence d'obstacles: Oui

Type : Autre
Statut : Franchissable avec réserve

Coordonnées (NAD83) :
46.646107; -72.64514



Commentaires :
Infranchissable avec réserve, car manque d'eau

Station CE-3012-SH1 - Milieu fluvial, Intermittent

Photos



Vue générale - Vers l'amont



Vue rive gauche



Vue générale - Vers l'aval



Vue rive droite



Vue générale

Station CE-3010-SH9 - Milieu fluvial, Permanent

| Identification | | |
|---|----------------------|-----------|
| Date de caractérisation : | 02-07-2025 | |
| Nom du spécialiste : | Frédérique Pelletier | |
| Localité : | Shawinigan | |
| Coordonnées station (NAD83) : | 46.643186 | -72.64451 |
| N° temporaire (terrain) : CE-FP10 OID1831 250702-124311-173 | | |

| Synthèse | | |
|---|--|---|
| Type de plan d'eau : Milieu fluvial | Écoulement : Permanent | |
| Bande de protection riveraine (BPR) rive gauche : 10 m ; rive droite : 10 m | | |
| | | Classification de l'habitat (MPO) |
| Présence d'habitat | <input checked="" type="checkbox"/> Oui <input type="checkbox"/> Non | Type d'habitat aquatique : 4 |
| Présence d'abris | <input checked="" type="checkbox"/> Oui <input type="checkbox"/> Non | Type de frayère : Phytolithophile en eaux calmes et phytophile |
| Présence de problématique | <input type="checkbox"/> Oui <input checked="" type="checkbox"/> Non | |
| Présence d'obstacles | <input type="checkbox"/> Oui <input checked="" type="checkbox"/> Non | |
| La libre circulation du poisson doit être assurée | <input type="checkbox"/> Oui <input type="checkbox"/> Non | |
| | Analyse physico-chimique réalisée | <input type="checkbox"/> Oui <input checked="" type="checkbox"/> Non |

| Hydrologie (milieu fluvial) | | | |
|-----------------------------|---------------------|-------------------------|-----|
| Type d'écoulement : | Permanent | Faciès d'écoulement (%) | |
| Vitesse d'écoulement : | Écoulement lentique | | |
| Morphologie fluviale | | | |
| Style fluvial : | À méandres | Chenal lentique | - |
| Forme du méandre : | Faible | Fosse de dissipation | - |
| Profondeur : | 0 - 2 m | Mouille de concavité | - |
| | | Fosse d'affouillement | - |
| | | Chenal lotique | - |
| | | Plat lentique | 100 |
| Commentaires : | | | |

| Morphologie du littoral et des rives | | |
|--|--|--|
| Largeur et profondeur | | |
| Largeur mouillée : | 1,6 m | |
| Largeur débit plein bord (LDPB) : | 1,7 m | |
| Largeur de la limite du littoral (LL) : | 25 m | |
| Profondeur moyenne : | 0,3 m | |
| Talus et pente | | |
| Rive évaluée | Rive gauche <input checked="" type="checkbox"/> | Rive droite <input checked="" type="checkbox"/> |
| Présence de talus : | Oui | Oui |
| Hauteur de talus : | < 5 m | < 5 m |
| Pente : | < 30% | < 30% |
| Bande de protection riveraine (BPR) : | 10 m | 10 m |
| Milieux présents (%) | | |
| Rive évaluée | Rive gauche <input checked="" type="checkbox"/> | Rive droite <input checked="" type="checkbox"/> |
| Forestier | 100 | 100 |
| Milieu humide | - | - |
| Friche | - | - |
| Dénudé | - | - |
| Agricole | - | - |
| Anthropique | - | - |
| Commentaires : La limite du littoral est aussi la limite du milieu humide | | |

| Substrat | |
|---|----|
| Type de substrat dominant : Fin (\leq sable) | |
| Description du substrat (%) | |
| Roche-mère | - |
| Gros bloc (>500 mm) | - |
| Bloc (250-500 mm) | - |
| Galet (80-250 mm) | - |
| Caillou (40-80 mm) | - |
| Gravier (5-40 mm) | 10 |
| Sable (0,125-5 mm) | 90 |
| Limon (<0,125 mm) | - |
| Matière organique (%) | - |
| Autre | - |
| Commentaires : | |

Station CE-3010-SH9 - Milieu fluvial, Permanent

Végétation

Recouvrement de végétation : **Présente (recouvrement > 25 %)**

Végétation aquatique sous la limite du littoral

Couverture : 0 %
Dominante :
Sous-dominante :

Commentaires :

Végétation terrestre

% d'ombrage à midi : 90 %

Rive caractérisée Rive gauche Rive droite
☒ ☒

| Berge | Dominance | Herbacée | Herbacée |
|-------|----------------|--------------|--------------|
| | Sous-dominance | Arbustive | Arbustive |
| Rive | Dominance | Arborescente | Arborescente |
| | Sous-dominance | Herbacée | Herbacée |

Commentaires :

Espèces végétales présentes

| Nom scientifique | Nom commun | Statut rareté/envahissante | Strate * |
|---------------------------------|--------------------------|----------------------------|--------------------|
| <i>Acer rubrum</i> | érable rouge | - | Arbustive |
| <i>Alnus incana ssp. rugosa</i> | aulne rugueux | - | Arbustive |
| <i>Prunus virginiana</i> | cerisier de Virginie | - | Arbustive |
| <i>Rubus idaeus</i> | framboisier rouge | - | Arbustive |
| <i>Athyrium filix-femina</i> | athyrie fougère-femelle | - | Herbacée/muscinale |
| <i>Calamagrostis canadensis</i> | calamagrostide du Canada | - | Herbacée/muscinale |
| <i>Carex intumescens</i> | carex gonflé | - | Herbacée/muscinale |
| <i>Chelone glabra</i> | galane glabre | - | Herbacée/muscinale |
| <i>Clematis virginiana</i> | clématite de Virginie | - | Herbacée/muscinale |
| <i>Dryopteris intermedia</i> | dryoptère intermédiaire | - | Herbacée/muscinale |
| <i>Glyceria striata</i> | glycérie striée | - | Herbacée/muscinale |
| <i>Ilex verticillata</i> | houx verticillé | - | Herbacée/muscinale |
| <i>Impatiens capensis</i> | impatiente du Cap | - | Herbacée/muscinale |
| <i>Mousse sp.</i> | mousse sp. | - | Herbacée/muscinale |
| <i>Onoclea sensibilis</i> | onoclée sensible | - | Herbacée/muscinale |
| <i>Poa sp.</i> | pâturin sp. | - | Herbacée/muscinale |
| <i>Solidago rugosa</i> | verge d'or rugueuse | - | Herbacée/muscinale |
| <i>Symphotrichum puniceum</i> | aster ponceau | - | Herbacée/muscinale |
| <i>Thalictrum pubescens</i> | pigamon pubescent | - | Herbacée/muscinale |

* Strate arborescente : > 4 m; Strate arbustive : 0-4 m

Potentiel d'habitat du poisson

Type d'habitat aquatique (MPO) : #4

Type de frayère potentielle (MPO) : **Phytolithophile en eaux calmes et phytophile**

Présence d'habitat : Oui

| | Nul | Faible | Moyen | Élevé |
|--------------|--------------------------|-------------------------------------|-------------------------------------|--------------------------|
| Frayère | <input type="checkbox"/> | <input checked="" type="checkbox"/> | <input type="checkbox"/> | <input type="checkbox"/> |
| Alevinage | <input type="checkbox"/> | <input type="checkbox"/> | <input checked="" type="checkbox"/> | <input type="checkbox"/> |
| Alimentation | <input type="checkbox"/> | <input type="checkbox"/> | <input checked="" type="checkbox"/> | <input type="checkbox"/> |

Présence d'abris : Oui

| | Absence | Peu | Moyen | Beaucoup |
|-------------------------|-------------------------------------|-------------------------------------|-------------------------------------|-------------------------------------|
| Végétation aquatique | <input type="checkbox"/> | <input checked="" type="checkbox"/> | <input type="checkbox"/> | <input type="checkbox"/> |
| Berge surplombante | <input type="checkbox"/> | <input type="checkbox"/> | <input checked="" type="checkbox"/> | <input type="checkbox"/> |
| Végétation surplombante | <input type="checkbox"/> | <input type="checkbox"/> | <input checked="" type="checkbox"/> | <input type="checkbox"/> |
| Débris ligneux | <input type="checkbox"/> | <input type="checkbox"/> | <input type="checkbox"/> | <input checked="" type="checkbox"/> |
| Racines | <input type="checkbox"/> | <input type="checkbox"/> | <input checked="" type="checkbox"/> | <input type="checkbox"/> |
| Fosses | <input type="checkbox"/> | <input checked="" type="checkbox"/> | <input type="checkbox"/> | <input type="checkbox"/> |
| Blocs | <input checked="" type="checkbox"/> | <input type="checkbox"/> | <input type="checkbox"/> | <input type="checkbox"/> |
| Autre : | | | | |

Commentaires :

Physicochimie

Physicochimie analysée : **Non**

Température de l'eau (°C):

pH :

O2 (%) :

O2 (ppm) :

Conductivité (µS/cm):

Turbidité :

Commentaires :



| |
|--|
| |
|--|



Station CE-3010-SH9 - Milieu fluvial, Permanent

Problématiques et obstacles

La libre circulation du poisson doit-elle être assurée ? : **s.o.**

Présence de problématique : Non

| | Absence | Peu | Moyen | Beaucoup |
|---|--------------------------|--------------------------|--------------------------|--------------------------|
| Érosion | <input type="checkbox"/> | <input type="checkbox"/> | <input type="checkbox"/> | <input type="checkbox"/> |
| Bande de protection riveraine perturbée | <input type="checkbox"/> | <input type="checkbox"/> | <input type="checkbox"/> | <input type="checkbox"/> |
| Indice de pollution | <input type="checkbox"/> | <input type="checkbox"/> | <input type="checkbox"/> | <input type="checkbox"/> |

Présence d'obstacles: Non

Commentaires :

Station CE-3010-SH9 - Milieu fluvial, Permanent

Photos



Substrat



Vue rive gauche



Vue générale - Vers l'amont



Vue rive droite



Vue générale - Vers l'aval



Vue générale

Station CE-3010-SH12 - Milieu fluvial, Permanent

| Identification | | |
|--|------------------|------------|
| Date de caractérisation : | 11-07-2025 | |
| Nom du spécialiste : | Roxane St-Pierre | |
| Localité : | Shawinigan | |
| Coordonnées station (NAD83) : | 46.641978 | -72.645182 |
| N° temporaire (terrain) : RSP-CE01 OID1862 250711-095800-901 | | |

| Synthèse | | |
|---|--|---|
| Type de plan d'eau : Milieu fluvial | Écoulement : Permanent | |
| Bande de protection riveraine (BPR) rive gauche : 10 m ; rive droite : 10 m | | |
| | | Classification de l'habitat (MPO) |
| Présence d'habitat | <input checked="" type="checkbox"/> Oui <input type="checkbox"/> Non | Type d'habitat aquatique : 4 |
| Présence d'abris | <input checked="" type="checkbox"/> Oui <input type="checkbox"/> Non | Type de frayère : Phytolithophile en eaux calmes et phytophile |
| Présence de problématique | <input type="checkbox"/> Oui <input checked="" type="checkbox"/> Non | |
| Présence d'obstacles | <input type="checkbox"/> Oui <input checked="" type="checkbox"/> Non | |
| La libre circulation du poisson doit être assurée | <input type="checkbox"/> Oui <input type="checkbox"/> Non | |
| | Analyse physico-chimique réalisée | <input type="checkbox"/> Oui <input checked="" type="checkbox"/> Non |

| Hydrologie (milieu fluvial) | | | | | | | | | | | | | | | | | | | | | | | | | | | |
|--|---------------------|--|---|-----------------|---|--------------|---|----------------------|---|--------|---|----------------------|---|--------|---|-----------------------|---|---------|---|----------------|---|-------|---|---------------|-----|--|--|
| Type d'écoulement : | Permanent | <div> <div>Faciès d'écoulement (%)</div> <table> <tr> <td>Chenal lentique</td> <td>-</td> <td>Plat courant</td> <td>-</td> </tr> <tr> <td>Fosse de dissipation</td> <td>-</td> <td>Radier</td> <td>-</td> </tr> <tr> <td>Mouille de concavité</td> <td>-</td> <td>Rapide</td> <td>-</td> </tr> <tr> <td>Fosse d'affouillement</td> <td>-</td> <td>Cascade</td> <td>-</td> </tr> <tr> <td>Chenal lotique</td> <td>-</td> <td>Chute</td> <td>-</td> </tr> <tr> <td>Plat lentique</td> <td>100</td> <td></td> <td></td> </tr> </table> </div> | | Chenal lentique | - | Plat courant | - | Fosse de dissipation | - | Radier | - | Mouille de concavité | - | Rapide | - | Fosse d'affouillement | - | Cascade | - | Chenal lotique | - | Chute | - | Plat lentique | 100 | | |
| Chenal lentique | - | | | Plat courant | - | | | | | | | | | | | | | | | | | | | | | | |
| Fosse de dissipation | - | Radier | - | | | | | | | | | | | | | | | | | | | | | | | | |
| Mouille de concavité | - | Rapide | - | | | | | | | | | | | | | | | | | | | | | | | | |
| Fosse d'affouillement | - | Cascade | - | | | | | | | | | | | | | | | | | | | | | | | | |
| Chenal lotique | - | Chute | - | | | | | | | | | | | | | | | | | | | | | | | | |
| Plat lentique | 100 | | | | | | | | | | | | | | | | | | | | | | | | | | |
| Vitesse d'écoulement : | Écoulement lentique | | | | | | | | | | | | | | | | | | | | | | | | | | |
| Morphologie fluviale | | | | | | | | | | | | | | | | | | | | | | | | | | | |
| Style fluvial : | À méandres | | | | | | | | | | | | | | | | | | | | | | | | | | |
| Forme du méandre : | Prononcé | | | | | | | | | | | | | | | | | | | | | | | | | | |
| Profondeur : | 0 - 2 m | | | | | | | | | | | | | | | | | | | | | | | | | | |
| Commentaires : Semble être un bras mort de méandre. Toutefois, il est encore un peu alimenté par le cours d'eau principal | | | | | | | | | | | | | | | | | | | | | | | | | | | |

| Morphologie du littoral et des rives | | |
|---|-------------------------------------|-------------------------------------|
| Largeur et profondeur | | |
| Largeur mouillée : | 0,6 m | |
| Largeur débit plein bord (LDPB) : | 0,6 m | |
| Largeur de la limite du littoral (LL) : | 0,8 m | |
| Profondeur moyenne : | 0,35 m | |
| Talus et pente | | |
| | Rive gauche | Rive droite |
| Rive évaluée | <input checked="" type="checkbox"/> | <input checked="" type="checkbox"/> |
| Présence de talus : | Non | Non |
| Hauteur de talus : | s.o. | s.o. |
| Pente : | < 30% | < 30% |
| Bande de protection riveraine (BPR) : | 10 m | 10 m |
| Milieux présents (%) | | |
| | Rive gauche | Rive droite |
| Rive évaluée | <input checked="" type="checkbox"/> | <input checked="" type="checkbox"/> |
| Forestier | - | - |
| Milieu humide | 100 | 100 |
| Friche | - | - |
| Dénudé | - | - |
| Agricole | - | - |
| Anthropique | - | - |
| Commentaires : Bras de cours d'eau, peu alimenté, sillonne le milieu humide riverain | | |

| Substrat | |
|---|----|
| Type de substrat dominant : Fin (\leq sable) | |
| Description du substrat (%) | |
| Roche-mère | - |
| Gros bloc (>500 mm) | - |
| Bloc (250-500 mm) | - |
| Galet (80-250 mm) | - |
| Caillou (40-80 mm) | - |
| Gravier (5-40 mm) | - |
| Sable (0,125-5 mm) | 40 |
| Limon (<0,125 mm) | 55 |
| Matière organique (%) | 5 |
| Autre | - |
| Commentaires : | |

Station CE-3010-SH12 - Milieu fluviatile, Permanent

Végétation

Recouvrement de végétation : **Présente (recouvrement > 25 %)**

Végétation aquatique sous la limite du littoral

Couverture : 10 %
Dominante : Émergeante
Sous-dominante : Absence

Commentaires :
Glycérie mélicaire sous la limite du littoral

Végétation terrestre

% d'ombrage à midi : 90 %

Rive caractérisée Rive gauche Rive droite
☒ ☒

| Berge | Dominance | Herbacée | Herbacée |
|-------|----------------|-----------|-----------|
| | Sous-dominance | Dénudée | Dénudée |
| Rive | Dominance | Arbustive | Arbustive |
| | Sous-dominance | Herbacée | Herbacée |

Commentaires :
Milieu humide riverain

Espèces végétales présentes

| Nom scientifique | Nom commun | Statut rareté/envahissante | Strate * |
|---------------------------------|--------------------------|----------------------------|--------------------|
| <i>Alnus incana ssp. rugosa</i> | aulne rugueux | - | Arbustive |
| <i>Spiraea alba</i> | spirée blanche | - | Arbustive |
| <i>Calamagrostis canadensis</i> | calamagrostide du Canada | - | Herbacée/muscinale |
| <i>Carex lurida</i> | carex luisant | - | Herbacée/muscinale |
| <i>Fallopia cilinodis</i> | renouée à noeuds ciliés | - | Herbacée/muscinale |
| <i>Galium asprellum</i> | gaillet piquant | - | Herbacée/muscinale |
| <i>Glyceria melicaria</i> | glycérie mélicaire | - | Herbacée/muscinale |
| <i>Impatiens capensis</i> | impatiente du Cap | - | Herbacée/muscinale |
| <i>Onoclea sensibilis</i> | onoclée sensible | - | Herbacée/muscinale |
| <i>Scirpus atrovirens</i> | scirpe à ceinture noire | - | Herbacée/muscinale |
| <i>Thalictrum pubescens</i> | pigamon pubescent | - | Herbacée/muscinale |

* Strate arborescente : > 4 m; Strate arbustive : 0-4 m

Potentiel d'habitat du poisson

Type d'habitat aquatique (MPO) : #4

Type de frayère potentielle (MPO) : Phytolithophile en eaux calmes et phytophile

Présence d'habitat : Oui

| | Nul | Faible | Moyen | Élevé |
|--------------|--------------------------|--------------------------|-------------------------------------|-------------------------------------|
| Frayère | <input type="checkbox"/> | <input type="checkbox"/> | <input checked="" type="checkbox"/> | <input type="checkbox"/> |
| Alevinage | <input type="checkbox"/> | <input type="checkbox"/> | <input type="checkbox"/> | <input checked="" type="checkbox"/> |
| Alimentation | <input type="checkbox"/> | <input type="checkbox"/> | <input type="checkbox"/> | <input checked="" type="checkbox"/> |

Présence d'abris : Oui

| | Absence | Peu | Moyen | Beaucoup |
|-------------------------|-------------------------------------|-------------------------------------|-------------------------------------|-------------------------------------|
| Végétation aquatique | <input type="checkbox"/> | <input checked="" type="checkbox"/> | <input type="checkbox"/> | <input type="checkbox"/> |
| Berge surplombante | <input checked="" type="checkbox"/> | <input type="checkbox"/> | <input type="checkbox"/> | <input type="checkbox"/> |
| Végétation surplombante | <input type="checkbox"/> | <input type="checkbox"/> | <input type="checkbox"/> | <input checked="" type="checkbox"/> |
| Débris ligneux | <input type="checkbox"/> | <input type="checkbox"/> | <input checked="" type="checkbox"/> | <input type="checkbox"/> |
| Racines | <input checked="" type="checkbox"/> | <input type="checkbox"/> | <input type="checkbox"/> | <input type="checkbox"/> |
| Fosses | <input checked="" type="checkbox"/> | <input type="checkbox"/> | <input type="checkbox"/> | <input type="checkbox"/> |
| Blocs | <input checked="" type="checkbox"/> | <input type="checkbox"/> | <input type="checkbox"/> | <input type="checkbox"/> |
| Autre : | | | | |

Commentaires :

Physicochimie

Physicochimie analysée : **Non**

Température de l'eau (°C):

pH :

O2 (%) :

O2 (ppm) :

Conductivité (µS/cm):

Turbidité :

Commentaires :



Station CE-3010-SH12 - Milieu fluviatile, Permanent

Problématiques et obstacles

La libre circulation du poisson doit-elle être assurée ? : **s.o.**

Présence de problématique : Non

| | Absence | Peu | Moyen | Beaucoup |
|---|--------------------------|--------------------------|--------------------------|--------------------------|
| Érosion | <input type="checkbox"/> | <input type="checkbox"/> | <input type="checkbox"/> | <input type="checkbox"/> |
| Bande de protection riveraine perturbée | <input type="checkbox"/> | <input type="checkbox"/> | <input type="checkbox"/> | <input type="checkbox"/> |
| Indice de pollution | <input type="checkbox"/> | <input type="checkbox"/> | <input type="checkbox"/> | <input type="checkbox"/> |

Présence d'obstacles: Non

Commentaires :

Station CE-3010-SH12 - Milieu fluviatile, Permanent

Photos



Vue générale



Vue générale - Vers l'amont



Vue générale - Vers l'aval



Vue rive gauche



Vue rive droite



Substrat



Hydrologie

Station CE-3031-SH1 - Milieu fluviatile, Intermittent

Identification

Date de caractérisation : 14-07-2025
Nom du spécialiste : Frédérique Pelletier
Localité : Grandes-Piles
Coordonnées station (NAD83) : 46.730693 -72.675442

N° temporaire (terrain) : CE-INT-34 OID1863 250714-105505-683

Synthèse

| | | | |
|---|-------------------------------------|-------------------------------------|---|
| Type de plan d'eau : Milieu fluviatile | | Écoulement : Intermittent | |
| Bande de protection riveraine (BPR) rive gauche : 10 m ; rive droite : 10 m | | | |
| | Oui | Non | Classification de l'habitat (MPO) |
| Présence d'habitat | <input type="checkbox"/> | <input checked="" type="checkbox"/> | Type d'habitat aquatique : 4 |
| Présence d'abris | <input checked="" type="checkbox"/> | <input type="checkbox"/> | Type de frayère Phytolithophile en eaux calmes et phytophile |
| Présence de problématique | <input type="checkbox"/> | <input checked="" type="checkbox"/> | |
| Présence d'obstacles | <input type="checkbox"/> | <input checked="" type="checkbox"/> | |
| La libre circulation du poisson doit être assurée | <input type="checkbox"/> | <input type="checkbox"/> | |
| | | | |
| | | | |
| | | | |
| | | | |
| | | | |
| | | | |
| | | | |
| | | | |
| | | | |
| | | | |
| | | | |
| | | | |
| | | | |
| | | | |
| | | | |
| | | | |
| | | | |
| | | | |
| | | | |
| | | | |
| | | | |
| | | | |
| | | | |
| | | | |
| | | | |
| | | | |
| | | | |
| | | | |
| | | | |
| | | | |
| | | | |
| | | | |
| | | | |
| | | | |
| | | | |
| | | | |
| | | | |
| | | | |
| | | | |
| | | | |
| | | | |
| | | | |
| | | | |
| | | | |
| | | | |
| | | | |
| | | | |
| | | | |
| | | | |
| | | | |
| | | | |
| | | | |
| | | | |
| | | | |
| | | | |
| | | | |
| | | | |
| | | | |
| | | | |
| | | | |
| | | | |
| | | | |
| | | | |
| | | | |
| | | | |
| | | | |
| | | | |
| | | | |
| | | | |
| | | | |
| | | | |
| | | | |
| | | | |
| | | | |
| | | | |
| | | | |
| | | | |
| | | | |
| | | | |
| | | | |
| | | | |
| | | | |
| | | | |
| | | | |
| | | | |
| | | | |
| | | | |
| | | | |
| | | | |
| | | | |
| | | | |
| | | | |
| | | | |
| | | | |
| | | | |
| | | | |
| | | | |
| | | | |
| | | | |
| | | | |
| | | | |
| | | | |
| | | | |
| | | | |
| | | | |
| | | | |
| | | | |
| | | | |
| | | | |
| | | | |
| | | | |
| | | | |
| | | | |
| | | | |
| | | | |
| | | | |
| | | | |
| | | | |
| | | | |
| | | | |
| | | | |
| | | | |
| | | | |
| | | | |
| | | | |
| | | | |
| | | | |
| | | | |
| | | | |
| | | | |
| | | | |
| | | | |
| | | | |
| | | | |
| | | | |
| | | | |
| | | | |
| | | | |
| | | | |
| | | | |
| | | | |
| | | | |
| | | | |
| | | | |
| | | | |
| | | | |
| | | | |
| | | | |
| | | | |
| | | | |
| | | | |
| | | | |
| | | | |
| | | | |
| | | | |
| | | | |
| | | | |
| | | | |
| | | | |
| | | | |
| | | | |
| | | | |
| | | | |
| | | | |
| | | | |
| | | | |
| | | | |
| | | | |
| | | | |
| | | | |
| | | | |
| | | | |
| | | | |
| | | | |
| | | | |
| | | | |
| | | | |
| | | | |
| | | | |
| | | | |
| | | | |
| | | | |
| | | | |
| | | | |
| | | | |
| | | | |
| | | | |
| | | | |
| | | | |
| | | | |
| | | | |
| | | | |
| | | | |
| | | | |
| | | | |
| | | | |
| | | | |
| | | | |
| | | | |
| | | | |
| | | | |
| | | | |
| | | | |
| | | | |
| | | | |
| | | | |
| | | | |
| | | | |
| | | | |
| | | | |
| | | | |
| | | | |
| | | | |
| | | | |
| | | | |
| | | | |
| | | | |
| | | | |
| | | | |
| | | | |
| | | | |
| | | | |
| | | | |
| | | | |
| | | | |
| | | | |
| | | | |
| | | | |
| | | | |
| | | | |
| | | | |
| | | | |
| | | | |
| | | | |
| | | | |
| | | | |
| | | | |
| | | | |
| | | | |
| | | | |
| | | | |
| | | | |
| | | | |
| | | | |
| | | | |
| | | | |
| | | | |
| | | | |
| | | | |
| | | | |

Hydrologie (milieu fluviatile)

| | | |
|--|--------------------------------|-----|
| Type d'écoulement : Intermittent | Faciès d'écoulement (%) | |
| Vitesse d'écoulement : Écoulement lentique | Chenal lentique | - |
| | Fosse de dissipation | - |
| | Mouille de concavité | - |
| | Fosse d'affouillement | - |
| | Chenal lotique | - |
| | Plat lentique | 100 |
| | Plat courant | - |
| | Radier | - |
| | Rapide | - |
| | Cascade | - |
| | Chute | - |
| Morphologie fluviatile Style fluvial : Rectiligne Forme du méandre : s.o. Profondeur : 0 - 2 m | | |
| Commentaires : Cours d'eau forestier intermittent s'écoulant vers le lac | | |

Morphologie du littoral et des rives

| Largeur et profondeur | | |
|--|-------------------------------------|-------------------------------------|
| Largeur mouillée : | 0,1 m | |
| Largeur débit plein bord (LDPB) : | 1 m | |
| Largeur de la limite du littoral (LL) : | 1,2 m | |
| Profondeur moyenne : | 0,05 m | |
| Talus et pente | | |
| | Rive gauche | Rive droite |
| Rive évaluée | <input checked="" type="checkbox"/> | <input checked="" type="checkbox"/> |
| Présence de talus : | Non | Non |
| Hauteur de talus : | s.o. | s.o. |
| Pente : | < 30% | < 30% |
| Bande de protection riveraine (BPR) : | 10 m | 10 m |
| Milieux présents (%) | | |
| | Rive gauche | Rive droite |
| Rive évaluée | <input checked="" type="checkbox"/> | <input checked="" type="checkbox"/> |
| Forestier | 100 | 100 |
| Milieu humide | - | - |
| Friche | - | - |
| Dénudé | - | - |
| Agricole | - | - |
| Anthropique | - | - |
| Commentaires : | | |
| Cours d'eau forestier intermittent à sec lors de la visite | | |

Substrat

| Type de substrat dominant : Fin (≤ sable) | |
|--|----|
| Description du substrat (%) | |
| Roche-mère | - |
| Gros bloc (>500 mm) | - |
| Bloc (250-500 mm) | - |
| Galet (80-250 mm) | - |
| Caillou (40-80 mm) | 5 |
| Gravier (5-40 mm) | 25 |
| Sable (0,125-5 mm) | 25 |
| Limon (<0,125 mm) | 20 |
| Matière organique (%) | 25 |
| Autre | - |
| Commentaires : | |

Station CE-3031-SH1 - Milieu fluvial, Intermittent

Végétation

Recouvrement de végétation : **Présente (recouvrement > 25 %)**

Végétation aquatique sous la limite du littoral

Couverture : 0 %
Dominante :
Sous-dominante :

Commentaires :

Végétation terrestre

% d'ombrage à midi : 90 %

| | Rive gauche | Rive droite |
|-------------------|-------------------------------------|-------------------------------------|
| Rive caractérisée | <input checked="" type="checkbox"/> | <input checked="" type="checkbox"/> |

| | Dominance | Arbustive | Arbustive |
|-------|----------------|--------------|--------------|
| Berge | Sous-dominance | Herbacée | Herbacée |
| Rive | Dominance | Arborescente | Arborescente |
| | Sous-dominance | Arbustive | Arbustive |

Commentaires :

Espèces végétales présentes

| Nom scientifique | Nom commun | Statut rareté/envahissante | Strate * |
|---------------------------------------|---------------------------------|----------------------------|-------------------------|
| <i>Fagus grandifolia</i> | hêtre à grandes feuilles | - | Arborescente |
| <i>Acer pensylvanicum</i> | érable de Pennsylvanie | - | Arborescente, Arbustive |
| <i>Betula alleghaniensis</i> | bouleau jaune | - | Arborescente, Arbustive |
| <i>Acer rubrum</i> | érable rouge | - | Arbustive, Arborescente |
| <i>Acer spicatum</i> | érable à épis | - | Arbustive |
| <i>Corylus cornuta</i> | noisetier à long bec | - | Arbustive |
| <i>Rubus idaeus</i> | framboisier rouge | - | Arbustive |
| <i>Rubus pubescens</i> | ronce pubescente | - | Arbustive |
| <i>Sorbus americana</i> | sorbier d'Amérique | - | Arbustive |
| <i>Viburnum lantanoides</i> | viorné bois-d'orignal | - | Arbustive |
| <i>Dennstaedtia punctilobula</i> | dennstaedtie à lobules ponctués | - | Herbacée/muscinale |
| <i>Parathelypteris noveboracensis</i> | thélyptère de New York | - | Herbacée/muscinale |
| <i>Solidago sp.</i> | verge d'or sp. | - | Herbacée/muscinale |

* Strate arborescente : > 4 m; Strate arbustive : 0-4 m

Potentiel d'habitat du poisson

Type d'habitat aquatique (MPO) : #4

Type de frayère potentielle (MPO) : Phytolithophile en eaux calmes et phytophile

Présence d'habitat : Non

| | Nul | Faible | Moyen | Élevé |
|--------------|--------------------------|--------------------------|--------------------------|--------------------------|
| Frayère | <input type="checkbox"/> | <input type="checkbox"/> | <input type="checkbox"/> | <input type="checkbox"/> |
| Alevinage | <input type="checkbox"/> | <input type="checkbox"/> | <input type="checkbox"/> | <input type="checkbox"/> |
| Alimentation | <input type="checkbox"/> | <input type="checkbox"/> | <input type="checkbox"/> | <input type="checkbox"/> |

Présence d'abris : Oui

| | Absence | Peu | Moyen | Beaucoup |
|-------------------------|-------------------------------------|-------------------------------------|--------------------------|--------------------------|
| Végétation aquatique | <input checked="" type="checkbox"/> | <input type="checkbox"/> | <input type="checkbox"/> | <input type="checkbox"/> |
| Berge surplombante | <input checked="" type="checkbox"/> | <input type="checkbox"/> | <input type="checkbox"/> | <input type="checkbox"/> |
| Végétation surplombante | <input checked="" type="checkbox"/> | <input type="checkbox"/> | <input type="checkbox"/> | <input type="checkbox"/> |
| Débris ligneux | <input type="checkbox"/> | <input checked="" type="checkbox"/> | <input type="checkbox"/> | <input type="checkbox"/> |
| Racines | <input checked="" type="checkbox"/> | <input type="checkbox"/> | <input type="checkbox"/> | <input type="checkbox"/> |
| Fosses | <input checked="" type="checkbox"/> | <input type="checkbox"/> | <input type="checkbox"/> | <input type="checkbox"/> |
| Blocs | <input checked="" type="checkbox"/> | <input type="checkbox"/> | <input type="checkbox"/> | <input type="checkbox"/> |
| Autre : | | | | |

Commentaires :
Cours d'eau presque à sec lors de la visite

Physicochimie

Physicochimie analysée : **Non**

Température de l'eau (°C) :

pH :

Commentaires :

O2 (%) :

O2 (ppm) :

Conductivité (µS/cm) :

Turbidité :



Station CE-3031-SH1 - Milieu fluviatile, Intermittent

Problématiques et obstacles

La libre circulation du poisson doit-elle être assurée ? : **s.o.**

Présence de problématique : Non

| | Absence | Peu | Moyen | Beaucoup |
|---|--------------------------|--------------------------|--------------------------|--------------------------|
| Érosion | <input type="checkbox"/> | <input type="checkbox"/> | <input type="checkbox"/> | <input type="checkbox"/> |
| Bande de protection riveraine perturbée | <input type="checkbox"/> | <input type="checkbox"/> | <input type="checkbox"/> | <input type="checkbox"/> |
| Indice de pollution | <input type="checkbox"/> | <input type="checkbox"/> | <input type="checkbox"/> | <input type="checkbox"/> |

Présence d'obstacles: Non

Commentaires :

Station CE-3031-SH1 - Milieu fluvial, Intermittent

Photos



Vue générale - Vers l'amont



Vue rive droite



Vue générale - Vers l'aval



Vue rive gauche



Substrat



Vue générale



Substrat

Station CE-3032-SH1 - Milieu fluviatile, Intermittent

Identification

Date de caractérisation : 14-07-2025
Nom du spécialiste : Frédérique Pelletier
Localité : Grandes-Piles
Coordonnées station (NAD83) : 46.730496 -72.675081

N° temporaire (terrain) : CE-INT-135 OID1864 250714-112023-350

Synthèse

| | | | |
|---|-------------------------------------|-------------------------------------|---|
| Type de plan d'eau : Milieu fluviatile | | Écoulement : Intermittent | |
| Bande de protection riveraine (BPR) rive gauche : 10 m ; rive droite : 10 m | | | |
| | Oui | Non | Classification de l'habitat (MPO) |
| Présence d'habitat | <input type="checkbox"/> | <input checked="" type="checkbox"/> | Type d'habitat aquatique : 4 |
| Présence d'abris | <input checked="" type="checkbox"/> | <input type="checkbox"/> | Type de frayère Phytolithophile en eaux calmes et phytophile |
| Présence de problématique | <input type="checkbox"/> | <input checked="" type="checkbox"/> | |
| Présence d'obstacles | <input type="checkbox"/> | <input checked="" type="checkbox"/> | |
| La libre circulation du poisson doit être assurée | <input type="checkbox"/> | <input type="checkbox"/> | |
| | | | |
| | | | |
| | | | |
| | | | |
| | | | |
| | | | |
| | | | |
| | | | |
| | | | |
| | | | |
| | | | |
| | | | |
| | | | |
| | | | |
| | | | |
| | | | |
| | | | |
| | | | |
| | | | |
| | | | |
| | | | |
| | | | |
| | | | |
| | | | |
| | | | |
| | | | |
| | | | |
| | | | |
| | | | |
| | | | |
| | | | |
| | | | |
| | | | |
| | | | |
| | | | |
| | | | |
| | | | |
| | | | |
| | | | |
| | | | |
| | | | |
| | | | |
| | | | |
| | | | |
| | | | |
| | | | |
| | | | |
| | | | |
| | | | |
| | | | |
| | | | |
| | | | |
| | | | |
| | | | |
| | | | |
| | | | |
| | | | |
| | | | |
| | | | |
| | | | |
| | | | |
| | | | |
| | | | |
| | | | |
| | | | |
| | | | |
| | | | |
| | | | |
| | | | |
| | | | |
| | | | |
| | | | |
| | | | |
| | | | |
| | | | |
| | | | |
| | | | |
| | | | |
| | | | |
| | | | |
| | | | |
| | | | |
| | | | |
| | | | |
| | | | |
| | | | |
| | | | |
| | | | |
| | | | |
| | | | |
| | | | |
| | | | |
| | | | |
| | | | |
| | | | |
| | | | |
| | | | |
| | | | |
| | | | |
| | | | |
| | | | |
| | | | |
| | | | |
| | | | |
| | | | |
| | | | |
| | | | |
| | | | |
| | | | |
| | | | |
| | | | |
| | | | |
| | | | |
| | | | |
| | | | |
| | | | |
| | | | |
| | | | |
| | | | |
| | | | |
| | | | |
| | | | |
| | | | |
| | | | |
| | | | |
| | | | |
| | | | |
| | | | |
| | | | |
| | | | |
| | | | |
| | | | |
| | | | |
| | | | |
| | | | |
| | | | |
| | | | |
| | | | |
| | | | |
| | | | |
| | | | |
| | | | |
| | | | |
| | | | |
| | | | |
| | | | |
| | | | |
| | | | |
| | | | |
| | | | |
| | | | |
| | | | |
| | | | |
| | | | |
| | | | |
| | | | |
| | | | |
| | | | |
| | | | |
| | | | |
| | | | |
| | | | |
| | | | |
| | | | |
| | | | |
| | | | |
| | | | |
| | | | |
| | | | |
| | | | |
| | | | |
| | | | |
| | | | |
| | | | |
| | | | |
| | | | |
| | | | |
| | | | |
| | | | |
| | | | |
| | | | |
| | | | |
| | | | |
| | | | |
| | | | |
| | | | |
| | | | |
| | | | |
| | | | |
| | | | |
| | | | |
| | | | |
| | | | |
| | | | |
| | | | |
| | | | |
| | | | |
| | | | |
| | | | |
| | | | |
| | | | |
| | | | |
| | | | |
| | | | |
| | | | |
| | | | |
| | | | |
| | | | |
| | | | |
| | | | |
| | | | |
| | | | |
| | | | |
| | | | |
| | | | |
| | | | |
| | | | |
| | | | |
| | | | |
| | | | |
| | | | |
| | | | |
| | | | |
| | | | |
| | | | |
| | | | |
| | | | |
| | | | |
| | | | |
| | | | |
| | | | |
| | | | |
| | | | |
| | | | |
| | | | |
| | | | |
| | | | |
| | | | |
| | | | |
| | | | |
| | | | |
| | | | |
| | | | |
| | | | |
| | | | |
| | | | |
| | | | |
| | | | |
| | | | |
| | | | |
| | | | </ |

Hydrologie (milieu fluviatile)

| | | | | | |
|---|---------------------|-------------------------|-----|--------------|---|
| Type d'écoulement : | Intermittent | Faciès d'écoulement (%) | | | |
| Vitesse d'écoulement : | Écoulement lentique | | | | |
| Morphologie fluviatile | | | | | |
| Style fluvial : | Rectiligne | Chenal lentique | - | Plat courant | - |
| Forme du méandre : | s.o. | Fosse de dissipation | - | Radier | - |
| Profondeur : | 0 - 2 m | Mouille de concavité | - | Rapide | - |
| | | Fosse d'affouillement | - | Cascade | - |
| | | Chenal lotique | - | Chute | - |
| | | Plat lentique | 100 | | |
| Commentaires : Cours d'eau forestier intermittent qui s'écoule dans le lac | | | | | |

Morphologie du littoral et des rives

| Largeur et profondeur | | |
|---|-------------------------------------|-------------------------------------|
| Largeur mouillée : | 0,3 m | |
| Largeur débit plein bord (LDPB) : | 0,8 m | |
| Largeur de la limite du littoral (LL) : | 1,5 m | |
| Profondeur moyenne : | 0,05 m | |
| Talus et pente | | |
| | Rive gauche | Rive droite |
| Rive évaluée | <input checked="" type="checkbox"/> | <input checked="" type="checkbox"/> |
| Présence de talus : | Non | Non |
| Hauteur de talus : | s.o. | s.o. |
| Pente : | < 30% | < 30% |
| Bande de protection riveraine (BPR) : | 10 m | 10 m |
| Milieux présents (%) | | |
| | Rive gauche | Rive droite |
| Rive évaluée | <input checked="" type="checkbox"/> | <input checked="" type="checkbox"/> |
| Forestier | 100 | 100 |
| Milieu humide | - | - |
| Friche | - | - |
| Dénudé | - | - |
| Agricole | - | - |
| Anthropique | - | - |
| Commentaires : | | |

Substrat

| Type de substrat dominant : Fin (≤ sable) | |
|--|----|
| Description du substrat (%) | |
| Roche-mère | - |
| Gros bloc (>500 mm) | - |
| Bloc (250-500 mm) | - |
| Galet (80-250 mm) | - |
| Caillou (40-80 mm) | - |
| Gravier (5-40 mm) | 20 |
| Sable (0,125-5 mm) | - |
| Limon (<0,125 mm) | - |
| Matière organique (%) | 80 |
| Autre | - |
| Commentaires : | |

Station CE-3032-SH1 - Milieu fluvial, Intermittent

Végétation

Recouvrement de végétation : **Présente (recouvrement > 25 %)**

Végétation aquatique sous la limite du littoral

Couverture : 0 %
Dominante :
Sous-dominante :

Commentaires :

Végétation terrestre

% d'ombrage à midi : 90 %

Rive caractérisée Rive gauche Rive droite
☒ ☒

| Berge | Dominance | Herbacée | Herbacée |
|-------|----------------|--------------|--------------|
| | Sous-dominance | Arbustive | Arbustive |
| Rive | Dominance | Arborescente | Arborescente |
| | Sous-dominance | Arbustive | Arbustive |

Commentaires :

Espèces végétales présentes

| Nom scientifique | Nom commun | Statut rareté/envahissante | Strate * |
|--|---------------------------------|----------------------------|-------------------------|
| <i>Fagus grandifolia</i> | hêtre à grandes feuilles | - | Arborescente, Arbustive |
| <i>Acer pensylvanicum</i> | érable de Pennsylvanie | - | Arbustive, Arborescente |
| <i>Acer spicatum</i> | érable à épis | - | Arbustive |
| <i>Corylus cornuta</i> | noisetier à long bec | - | Arbustive |
| <i>Rubus pubescens</i> | ronce pubescente | - | Arbustive |
| <i>Viburnum lantanoides</i> | viorné bois-d'orignal | - | Arbustive |
| <i>Viburnum nudum var. cassinoides</i> | viorné cassinoïde | - | Arbustive |
| <i>Dennstaedtia punctilobula</i> | dennstaedtie à lobules ponctués | - | Herbacée/muscinale |
| <i>Dryopteris carthusiana</i> | dryoptère spinuleuse | - | Herbacée/muscinale |
| <i>Huperzia lucidula</i> | lycopode brillant | - | Herbacée/muscinale |
| <i>Parathelypteris noveboracensis</i> | thélyptère de New York | - | Herbacée/muscinale |
| <i>Pteridium aquilinum</i> | fougère-aigle | - | Herbacée/muscinale |

* Strate arborescente : > 4 m; Strate arbustive : 0-4 m

Potentiel d'habitat du poisson

Type d'habitat aquatique (MPO) : #4

Type de frayère potentielle (MPO) : **Phytolithophile en eaux calmes et phytophile**

Présence d'habitat : Non

| | Nul | Faible | Moyen | Élevé |
|--------------|--------------------------|--------------------------|--------------------------|--------------------------|
| Frayère | <input type="checkbox"/> | <input type="checkbox"/> | <input type="checkbox"/> | <input type="checkbox"/> |
| Alevinage | <input type="checkbox"/> | <input type="checkbox"/> | <input type="checkbox"/> | <input type="checkbox"/> |
| Alimentation | <input type="checkbox"/> | <input type="checkbox"/> | <input type="checkbox"/> | <input type="checkbox"/> |

Présence d'abris : Oui

| | Absence | Peu | Moyen | Beaucoup |
|-------------------------|-------------------------------------|-------------------------------------|--------------------------|--------------------------|
| Végétation aquatique | <input checked="" type="checkbox"/> | <input type="checkbox"/> | <input type="checkbox"/> | <input type="checkbox"/> |
| Berge surplombante | <input checked="" type="checkbox"/> | <input type="checkbox"/> | <input type="checkbox"/> | <input type="checkbox"/> |
| Végétation surplombante | <input checked="" type="checkbox"/> | <input type="checkbox"/> | <input type="checkbox"/> | <input type="checkbox"/> |
| Débris ligneux | <input type="checkbox"/> | <input checked="" type="checkbox"/> | <input type="checkbox"/> | <input type="checkbox"/> |
| Racines | <input checked="" type="checkbox"/> | <input type="checkbox"/> | <input type="checkbox"/> | <input type="checkbox"/> |
| Fosses | <input checked="" type="checkbox"/> | <input type="checkbox"/> | <input type="checkbox"/> | <input type="checkbox"/> |
| Blocs | <input checked="" type="checkbox"/> | <input type="checkbox"/> | <input type="checkbox"/> | <input type="checkbox"/> |
| Autre : | | | | |

Commentaires :

Physicochimie

Physicochimie analysée : **Non**

Température de l'eau (°C):

pH :

Commentaires :

O2 (%) :

O2 (ppm) :

Conductivité (µS/cm):

Turbidité :



Station CE-3032-SH1 - Milieu fluviatile, Intermittent

Problématiques et obstacles

La libre circulation du poisson doit-elle être assurée ? : **s.o.**

Présence de problématique : Non

| | Absence | Peu | Moyen | Beaucoup |
|---|--------------------------|--------------------------|--------------------------|--------------------------|
| Érosion | <input type="checkbox"/> | <input type="checkbox"/> | <input type="checkbox"/> | <input type="checkbox"/> |
| Bande de protection riveraine perturbée | <input type="checkbox"/> | <input type="checkbox"/> | <input type="checkbox"/> | <input type="checkbox"/> |
| Indice de pollution | <input type="checkbox"/> | <input type="checkbox"/> | <input type="checkbox"/> | <input type="checkbox"/> |

Présence d'obstacles: Non

Commentaires :

Station CE-3032-SH1 - Milieu fluvial, Intermittent

Photos



Vue générale - Vers l'amont



Vue rive droite



Vue générale - Vers l'aval



Vue rive gauche



Vue générale



Substrat

Station CE-3033-SH1 - Milieu fluvial, Permanent

| Identification | | |
|--|----------------------|------------|
| Date de caractérisation : | 14-07-2025 | |
| Nom du spécialiste : | Frédérique Pelletier | |
| Localité : | Grandes-Piles | |
| Coordonnées station (NAD83) : | 46.728314 | -72.673017 |
| N° temporaire (terrain) : CE-FP1 OID1865 250714-135950-576 | | |

| Synthèse | | |
|---|-------------------------------------|-------------------------------------|
| Type de plan d'eau : Milieu fluviatile | Écoulement : Permanent | |
| Bande de protection riveraine (BPR) rive gauche : 15 m ; rive droite : 10 m | | |
| | Oui | Non |
| Présence d'habitat | <input checked="" type="checkbox"/> | <input type="checkbox"/> |
| Présence d'abris | <input checked="" type="checkbox"/> | <input type="checkbox"/> |
| Présence de problématique | <input type="checkbox"/> | <input checked="" type="checkbox"/> |
| Présence d'obstacles | <input checked="" type="checkbox"/> | <input type="checkbox"/> |
| La libre circulation du poisson doit être assurée | <input type="checkbox"/> | <input type="checkbox"/> |
| Classification de l'habitat (MPO) | | |
| Type d'habitat aquatique : | 12 | |
| Type de frayère | Aucun | |
| | Oui | Non |
| Analyse physico-chimique réalisée | <input type="checkbox"/> | <input checked="" type="checkbox"/> |

| Hydrologie (milieu fluvial) | | | | | |
|-----------------------------|------------------------------|--|----|--------------|----|
| Type d'écoulement : | Permanent | <div> <div> Facès d'écoulement (%) </div> </div> | | | |
| Vitesse d'écoulement : | Écoulement lotique laminaire | | | | |
| Morphologie fluviale | | | | | |
| Style fluvial : | Rectiligne | Chenal lentique | - | Plat courant | 70 |
| Forme du méandre : | s.o. | Fosse de dissipation | 10 | Radier | - |
| Profondeur : | 0 - 2 m | Mouille de concavité | - | Rapide | 15 |
| | | Fosse d'affouillement | - | Cascade | 5 |
| | | Chenal lotique | - | Chute | - |
| | | Plat lentique | - | | |
| Commentaires : | | | | | |

| Morphologie du littoral et des rives | | |
|---|--|--|
| Largeur et profondeur | | |
| Largeur mouillée : | 4 m | |
| Largeur débit plein bord (LDPB) : | 4 m | |
| Largeur de la limite du littoral (LL) : | 4,5 m | |
| Profondeur moyenne : | 0,4 m | |
| Talus et pente | | |
| Rive évaluée | Rive gauche <input checked="" type="checkbox"/> | Rive droite <input checked="" type="checkbox"/> |
| Présence de talus : | Oui | Oui |
| Hauteur de talus : | > 5 m | < 5 m |
| Pente : | > 30% | > 30% |
| Bande de protection riveraine (BPR) : | 15 m | 10 m |
| Milieux présents (%) | | |
| Rive évaluée | Rive gauche <input checked="" type="checkbox"/> | Rive droite <input checked="" type="checkbox"/> |
| Forestier | 100 | 100 |
| Milieu humide | - | - |
| Friche | - | - |
| Dénudé | - | - |
| Agricole | - | - |
| Anthropique | - | - |
| Commentaires : | | |

| Substrat | |
|-----------------------------|----------------------------|
| Type de substrat dominant : | Grossier (\geq gravier) |
| Description du substrat (%) | |
| Roche-mère | - |
| Gros bloc (>500 mm) | 5 |
| Bloc (250-500 mm) | 20 |
| Galet (80-250 mm) | 20 |
| Caillou (40-80 mm) | 20 |
| Gravier (5-40 mm) | 20 |
| Sable (0,125-5 mm) | 15 |
| Limon (<0,125 mm) | - |
| Matière organique (%) | - |
| Autre | - |
| Commentaires : | |

Station CE-3033-SH1 - Milieu fluvial, Permanent

Végétation

Recouvrement de végétation : **Présente (recouvrement > 25 %)**

Végétation aquatique sous la limite du littoral

Couverture : 0 %
Dominante :
Sous-dominante :

Commentaires :

Végétation terrestre

% d'ombrage à midi : 70 %

Rive caractérisée Rive gauche Rive droite
☒ ☒

| Berge | Dominance | Arbustive | Arbustive |
|-------|----------------|--------------|--------------|
| | Sous-dominance | Arborescente | Arborescente |
| Rive | Dominance | Arborescente | Arborescente |
| | Sous-dominance | Arbustive | Arbustive |

Commentaires :

Espèces végétales présentes

| Nom scientifique | Nom commun | Statut rareté/envahissante | Strate * |
|--|--------------------------|----------------------------|-------------------------|
| <i>Acer pensylvanicum</i> | érable de Pennsylvanie | - | Arborescente, Arbustive |
| <i>Acer rubrum</i> | érable rouge | - | Arborescente, Arbustive |
| <i>Betula papyrifera</i> | bouleau à papier | - | Arborescente, Arbustive |
| <i>Fagus grandifolia</i> | hêtre à grandes feuilles | - | Arborescente, Arbustive |
| <i>Abies balsamea</i> | sapin baumier | - | Arbustive, Arborescente |
| <i>Thuja occidentalis</i> | thuya occidentale | - | Arbustive, Arborescente |
| <i>Sorbus americana</i> | sorbier d'Amérique | - | Arbustive |
| <i>Viburnum lantanoides</i> | viorné bois-d'orignal | - | Arbustive |
| <i>Viburnum nudum var. cassinoides</i> | viorné cassinoïde | - | Arbustive |
| <i>Actaea pachypoda</i> | actée à gros pédicelles | - | Herbacée/muscinale |
| <i>Aralia nudicaulis</i> | aralie à tige nue | - | Herbacée/muscinale |
| <i>Chelone glabra</i> | galane glabre | - | Herbacée/muscinale |
| <i>Doellingeria umbellata</i> | aster à ombelles | - | Herbacée/muscinale |
| <i>Gaultheria procumbens</i> | thé des bois | - | Herbacée/muscinale |
| <i>Maianthemum canadense</i> | maïanthème du Canada | - | Herbacée/muscinale |
| <i>Osmunda regalis</i> | osmonde royale | - | Herbacée/muscinale |
| <i>Phegopteris connectilis</i> | phéoptère du hêtre | - | Herbacée/muscinale |
| <i>Polypodium virginianum</i> | polypode de Virginie | - | Herbacée/muscinale |
| <i>Rubus repens</i> | dalibarde rampante | - | Herbacée/muscinale |
| <i>Symphotrichum puniceum</i> | aster ponceau | - | Herbacée/muscinale |
| <i>Thalictrum pubescens</i> | pigamon pubescent | - | Herbacée/muscinale |

* Strate arborescente : > 4 m; Strate arbustive : 0-4 m

Potentiel d'habitat du poisson

Type d'habitat aquatique (MPO) : #12

Type de frayère potentielle (MPO) : **Aucun**

Présence d'habitat : Oui

| | Nul | Faible | Moyen | Élevé |
|--------------|--------------------------|--------------------------|--------------------------|-------------------------------------|
| Frayère | <input type="checkbox"/> | <input type="checkbox"/> | <input type="checkbox"/> | <input checked="" type="checkbox"/> |
| Alevinage | <input type="checkbox"/> | <input type="checkbox"/> | <input type="checkbox"/> | <input checked="" type="checkbox"/> |
| Alimentation | <input type="checkbox"/> | <input type="checkbox"/> | <input type="checkbox"/> | <input checked="" type="checkbox"/> |

Commentaires :

Présence d'abris : Oui

| | Absence | Peu | Moyen | Beaucoup |
|-------------------------|-------------------------------------|-------------------------------------|-------------------------------------|-------------------------------------|
| Végétation aquatique | <input checked="" type="checkbox"/> | <input type="checkbox"/> | <input type="checkbox"/> | <input type="checkbox"/> |
| Berge surplombante | <input type="checkbox"/> | <input checked="" type="checkbox"/> | <input type="checkbox"/> | <input type="checkbox"/> |
| Végétation surplombante | <input checked="" type="checkbox"/> | <input type="checkbox"/> | <input type="checkbox"/> | <input type="checkbox"/> |
| Débris ligneux | <input type="checkbox"/> | <input type="checkbox"/> | <input checked="" type="checkbox"/> | <input type="checkbox"/> |
| Racines | <input type="checkbox"/> | <input checked="" type="checkbox"/> | <input type="checkbox"/> | <input type="checkbox"/> |
| Fosses | <input type="checkbox"/> | <input type="checkbox"/> | <input type="checkbox"/> | <input checked="" type="checkbox"/> |
| Blocs | <input type="checkbox"/> | <input type="checkbox"/> | <input type="checkbox"/> | <input checked="" type="checkbox"/> |
| Autre : | | | | |

Physicochimie

Physicochimie analysée : **Non**
Température de l'eau (°C):

O2 (%) :

Conductivité (µS/cm):



| | | |
|----------------|------------|-------------|
| pH : | O2 (ppm) : | Turbidité : |
| Commentaires : | | |



Station CE-3033-SH1 - Milieu fluvial, Permanent

Problématiques et obstacles

La libre circulation du poisson doit-elle être assurée ? : **s.o.**

Présence de problématique : Non

| | Absence | Peu | Moyen | Beaucoup |
|---|--------------------------|--------------------------|--------------------------|--------------------------|
| Érosion | <input type="checkbox"/> | <input type="checkbox"/> | <input type="checkbox"/> | <input type="checkbox"/> |
| Bande de protection riveraine perturbée | <input type="checkbox"/> | <input type="checkbox"/> | <input type="checkbox"/> | <input type="checkbox"/> |
| Indice de pollution | <input type="checkbox"/> | <input type="checkbox"/> | <input type="checkbox"/> | <input type="checkbox"/> |

Présence d'obstacles: Oui

Type : Cascade (N5)
Statut : Infranchissable avec réserve

Coordonnées (NAD83) :
46.728515; -72.672872



Type : Cascade (N5)
Statut : Franchissable avec réserve

Coordonnées (NAD83) :
46.728137; -72.673117



Commentaires :