

Marécage arborescent (S09-S304)

Sommaire

Végétation typique des milieux humides? :	Oui
Présence de sols hydromorphes? :	Oui
Test d'indicateurs hydrologiques positifs? :	Oui
Cette station est-elle un MH?	Oui
Type:	Marécage arborescent
Note:	
-	



Marécage arborescent (S09-S305)

Section 1 - Identification

Projet : 23-0534-04 Date: 2025-07-21 11:26
Nom(s) observateur(s): Érica Beaulieu

Numéro de station : S09-S305 Communauté végétale :
Numéro du milieu : - Marécage arborescent
Point GPS : WPT275 Type : Marécage arborescent

Section 2 - Description générale du site

Contexte : Palustre Situation : Terrain plat
Forme de terrain : Régulier Pente (%) : nulle (0-3%)
Présence de dépressions : Oui Dépressions / monticules(%) : 85 / 15
La végétation est-elle perturbée? : Non Type de perturbation :
Les sols sont-ils perturbés? : Non -
L'hydrologie est-elle perturbée? : Non
Est-ce un milieu anthropique? : Non Pression (type et distance) :
Milieu affecté par un barrage de castor? : Non -
Présence d'EEE : 0 % de la placette

Section 3 - Hydrologie

Eau libre de surface : Oui Indicateurs primaires :
Lien hydrologique : Aucun Inondé, Saturé d'eau dans les 30 premiers cm, Litière noirâtre
Type de lien : Aucun cours d'eau
Présence d'un fossé à <30 m : Non Indicateurs secondaires :
Racines d'arbres et d'arbustes hors du sol, Système racinaire peu profond

Section 4 - Sol

Sol rédoxique (cm) : 35 Substratum rocheux/roc (cm) : -
Sol réductique (cm) : - Profondeur de la nappe (cm) : 0
Horizon organique (cm) : 7 Classe de drainage : 6 - Très mauvais
Type d'horizon organique : Mesique Présence de drainage
Cas complexes : - interne oblique : Non

Description du profil de sol

Profondeur (cm)	Horizon	Texture	Couleur matrice	Couleur mouchetures	Abondance mouchetures	Dimension	Contraste
0-35	-	Loam sableux	5Y 5/1	10YR 3/6	Très abondantes	Grande	Marqué
35-65	-	Sable loameux	Gley 1 5/5GY	7,5YR 4/6	Très abondantes	Grande	Marqué

Commentaires : -

Marécage arborescent (S09-S305)

Section 5 - Végétation

Strate (% de recouvrement) Espèce	(m) Hauteur	% absolu	% relatif	Espèce dominante	Statut	Statut hydrique
Strate arborescente (90%)						
Acer rubrum	18	45	50	Oui	-	FACH
Abies balsamea	18	30	33.3	Oui	-	NI
Betula populifolia	18	5	5.6	Non	-	NI
Betula papyrifera	12	5	5.6	Non	-	NI
Betula alleghaniensis	15	5	5.6	Non	-	NI
Total		90	100			
Strate arbustive (5%)						
Viburnum lantanoides	1	3	33.3	Non	-	NI
Abies balsamea	1	2	22.2	Non	-	NI
Viburnum cassinoides	0.1	1	11.1	Non	-	FACH
Betula populifolia	1	1	11.1	Non	-	NI
Vaccinium angustifolium	0.3	1	11.1	Non	-	NI
Sorbus sp.	0.2	1	11.1	Non	-	NI
Total		9.0	100			
Strate herbacée et sphagnale (30%)						
Maianthemum canadense		12	40	Oui	-	NI
Osmundastrum cinnamomeum		5	16.7	Oui	-	FACH
Sphagnum spp.		5	16.7	Oui	-	FACH
Aralia nudicaulis		3	10	Non	-	NI
Lysimachia borealis		2	6.7	Non	-	NI
Carex canescens		1	3.3	Non	-	OBL
Monotropa uniflora		1	3.3	Non	-	NI
Pteridium aquilinum		1	3.3	Non	-	NI
Total		30.0	100			
Strate muscinale et lichénique (0%)						
-		-	-	-	-	S. O
Total		0				
Nb espèces dominantes OBL ou FACH: 3 % total des OBL : 1.0						
Nb espèces dominantes NI: 2						
La végétation est-elle dominée par les hydrophytes? :						
Oui	La végétation présente-t-elle au moins 10 % d'espèces OBL? :					Non

Marécage arborescent (S09-S305)

Sommaire

Végétation typique des milieux humides? :	Oui
Présence de sols hydromorphes? :	Oui
Test d'indicateurs hydrologiques positifs? :	Oui
Cette station est-elle un MH?	Oui
Type:	Marécage arborescent
Note:	
-	



Marécage arborescent (S09-S306)

Section 1 - Identification

 Projet : 23-0534-04 Date: 2025-07-22 11:54
 Nom(s) observateur(s): Nicolas Chapotard

Numéro de station : S09-S306 Communauté végétale :
 Numéro du milieu : - Marécage arborescent
 Point GPS : WPT179 Type : Marécage arborescent

Section 2 - Description générale du site

Contexte : Palustre Situation : Terrain plat
 Forme de terrain : Régulier Pente (%) : nulle (0-3%)
 Présence de dépressions : Non Dépressions / monticules(%) : - / -
 La végétation est-elle perturbée? : Non Type de perturbation :
 Les sols sont-ils perturbés? : Non -
 L'hydrologie est-elle perturbée? : Non
 Est-ce un milieu anthropique? : Non Pression (type et distance) :
 Milieu affecté par un barrage de castor? : Non -
 Présence d'EEE : 1.0 % de la placette

Section 3 - Hydrologie

Eau libre de surface : Non Indicateurs primaires :
 Lien hydrologique : Isolé Saturé d'eau dans les 30 premiers cm
 Type de lien : Aucun cours d'eau Indicateurs secondaires :
 Présence d'un fossé à <30 m : Non Aucun

Section 4 - Sol

Sol rédoxique (cm) : - Substratum rocheux/roc (cm) : -
 Sol réductique (cm) : 20 Profondeur de la nappe (cm) : 20
 Horizon organique (cm) : 10 Classe de drainage : 5 - Mauvais
 Type d'horizon organique : Humus forestier Présence de drainage
 Cas complexes : - interne oblique : Non

Description du profil de sol

Profondeur (cm)	Horizon	Texture	Couleur matrice	Couleur mouchetures	Abondance mouchetures	Dimension	Contraste
0-20	-	Sable très fin	10yr 6/1	-	-	-	-
20-40	-	Sable très fin	7.5yr 2.5/1	-	-	-	-
40-60	-	Sable moyen	10yr 4/4	5yr 4/6	Très abondantes	Grande	Marqué

Commentaires : -

Marécage arborescent (S09-S306)

Section 5 - Végétation

Strate (% de recouvrement) Espèce	(m) Hauteur	% absolu	% relatif	Espèce dominante	Statut	Statut hydrique
Strate arborescente (80%)						
Larix laricina	18	50	54.9	Oui	-	FACH
Acer rubrum	18	25	27.5	Oui	-	FACH
Abies balsamea	15	15	16.5	Non	-	NI
Betula populifolia	18	1	1.1	Non	-	NI
Total		91	100			
Strate arbustive (5%)						
Acer rubrum	1	5	62.5	Non	-	FACH
Betula populifolia	1	1	12.5	Non	-	NI
Frangula alnus	1	1	12.5	Non	EEE	NI
Rubus repens	0.1	1	12.5	Non	-	NI
Total		8.0	100			
Strate herbacée et sphagnale (5%)						
Lysimachia borealis		5	55.6	Non	-	NI
Cornus canadensis		1	11.1	Non	-	NI
Maianthemum canadense		1	11.1	Non	-	NI
Dryopteris intermedia		1	11.1	Non	-	NI
Cypripedium acaule		1	11.1	Non	-	NI
Total		9.0	100			
Strate muscinale et lichénique (15%)						
Bryophyta		15	100	Oui	-	-
Total		15	100			
Nb espèces dominantes OBL ou FACH:						
	2	% total des OBL :		0		
Nb espèces dominantes NI:						
	0					
La végétation est-elle dominée par les hydrophytes? :						
	Oui	La végétation présente-t-elle au moins 10 % d'espèces OBL? :				Non

Marécage arborescent (S09-S306)

Sommaire

Végétation typique des milieux humides? : Oui
Présence de sols hydromorphes? : Non
Test d'indicateurs hydrologiques positifs? : Oui
Cette station est-elle un MH? Oui
Type: Marécage arborescent
Note:
S3: Nappe surprenement haute, peut être a cause des grosse pluie du mois de juillet.



Prairie humide T1-1-MH305 (T1-1-S307)

Projet : 23-0534-04 Date: 2025-07-09 12:06
Nom(s) observateur(s): David Nourry, Nicolas Guillaumin

Section 1 - Identification

Numéro de station : T1-1-S307 Communauté végétale :
Numéro du milieu 305 Prairie humide
Point GPS : WPT47 Type : Prairie humide

Section 2 - Description générale du site

Contexte : Palustre Situation : Depression ouverte
Forme de terrain : Régulier Pente (%) : nulle (0-3%)
Présence de dépressions : Non Dépressions / monticules(%) : - / -
La végétation est-elle perturbée? : Oui Type de perturbation :
Les sols sont-ils perturbés? : Oui Agriculture (trèfle et céréales semés, ornières, machinerie lourde et compaction)
L'hydrologie est-elle perturbée? : Oui
Est-ce un milieu anthropique? : Non Pression (type et distance) :
Milieu affecté par un barrage de castor? : Non -
Présence d'EEE : 0 % de la placette

Section 3 - Hydrologie

Eau libre de surface : Non Indicateurs primaires :
Lien hydrologique : Cours d'eau intermittent Inondé, Saturé d'eau dans les 30 premiers cm
Type de lien : Source d'un cours d'eau
Indicateurs secondaires :
Présence d'un fossé à <30 m : Oui Système racinaire peu profond

Section 4 - Sol

Sol rédoxique (cm) : 29 Substratum rocheux/roc (cm) : -
Sol réductique (cm) : - Profondeur de la nappe (cm) : Non atteinte
Horizon organique (cm) : 22 Classe de drainage : 5 - Mauvais
Type d'horizon organique : Humique Présence de drainage interne oblique : Non
Cas complexes : Texture sableuse

Description du profil de sol

Profondeur (cm)	Horizon	Texture	Couleur matrice	Couleur mouchetures	Abondance mouchetures	Dimension	Contraste
0-17	-	Sable fin loameux	10YR 4/2	-	-	-	-
17-29	-	Sable fin loameux	2.5Y 5/4	7.5YR 4/6	Très abondantes	Grande	Marqué
29-51	-	Argile limoneuse	GLE Y1 4/10GY	7.5Y 4/6	Très abondantes	Moyenne	Marqué

Commentaires : -

Strate (% de recouvrement) Espèce	(m) Hauteur	% absolu	% relatif	Espèce dominante	Statut	Statut hydrique
Strate arborescente (0%)						
-	-	-	-	-	-	-
Total		0				
Strate arbustive (0%)						
-	-	-	-	-	-	-
Total		0				
Strate herbacée et sphagnale (90%)						
Trifolium hybridum		20	24.5	Oui	-	NI
Juncus compressus		20	24.5	Oui	-	OBL
Eleocharis acicularis		10	12.3	Oui	-	OBL
Leersia oryzoides		10	12.3	Oui	-	OBL
Chrysosplenium americanum		6	7.4	Non	-	OBL
Persicaria hydropiper		5	6.1	Non	-	OBL
Carex bebbii		3	3.7	Non	-	OBL
Avena sativa		2	2.5	Non	-	NI
Poa trivialis		2	2.5	Non	-	FACH
Scirpus atrovirens		1	1.2	Non	-	FACH
Juncus effusus		1	1.2	Non	-	FACH
Poa annua		1	1.2	Non	-	NI
Epilobium ciliatum subsp. glandulosum		0.2	0.2	Non	-	FACH
Taraxacum officinale		0.1	0.1	Non	-	NI
Typha latifolia		0.2	0.2	Non	-	OBL
Total		81.5	100			
Strate muscinale et lichénique (0%)						
-		-	-	-	-	S. O
Total		0				
Nb espèces dominantes OBL ou FACH:	3	% total des OBL : 54.2				
Nb espèces dominantes NI:	1					
La végétation est-elle dominée par les hydrophytes? :	Oui	La végétation présente-t-elle au moins 10 % d'espèces OBL? :				

Prairie humide T1-1-MH305 (T1-1-S307)

Sommaire

Végétation typique des milieux humides? : Oui

Présence de sols hydromorphes? : Oui

Test d'indicateurs hydrologiques positifs? : Oui

Cette station est-elle un MH? Oui

Type: Prairie humide

Note:

S4: Beaucoup de particules minérales dans l'horizon organique, mais sûrement plus de 30% de MO.



Tourbière ombrotrophe boisée T1-11-MH308 (T1-11-S308)

Projet : 23-0534-04 Date: 2025-07-31 15:21
Nom(s) observateur(s): Jérémie Boulay, Marie-Pierre Langlois

Section 1 - Identification

Numéro de station : T1-11-S308 Communauté végétale :
Numéro du milieu : 308 Tourbière ombrotrophe boisée
Point GPS : WPT383 Type : Tourbière ombrotrophe boisée

Section 2 - Description générale du site

Contexte : Palustre Situation : Terrain plat
Forme de terrain : Irregulier Pente (%) : nulle (0-3%)
Présence de dépressions : Non Dépressions / monticules(%) : - / -
La végétation est-elle perturbée? : Non Type de perturbation :
Les sols sont-ils perturbés? : Non -
L'hydrologie est-elle perturbée? : Non
Est-ce un milieu anthropique? : Non Pression (type et distance) :
Milieu affecté par un barrage de castor? : Non -
Présence d'EEE : 0 % de la placette

Section 3 - Hydrologie

Eau libre de surface : Non Indicateurs primaires :
Lien hydrologique : Isole Saturé d'eau dans les 30 premiers cm
Type de lien : Aucun cours d'eau Indicateurs secondaires :
Présence d'un fossé à <30 m : Non Aucun

Section 4 - Sol

Sol rédoxique (cm) : - Substratum rocheux/roc (cm) : -
Sol réductique (cm) : - Profondeur de la nappe (cm) : 0
Horizon organique (cm) : 60 Classe de drainage : 5 - Mauvais
Type d'horizon organique : Fibrique Présence de drainage
Cas complexes : - interne oblique : Non

Description du profil de sol

Profondeur (cm)	Horizon	Texture	Couleur matrice	Couleur mouchetures	Abondance mouchetures	Dimension	Contraste

Commentaires : -

Tourbière ombrotrophe boisée T1-11-MH308 (T1-11-S308)

Section 5 - Végétation

Strate (% de recouvrement) Espèce	(m) Hauteur	% absolu	% relatif	Espèce dominante	Statut	Statut hydrique
Strate arborescente (25%)						
Picea mariana	15	20	76.9	Oui	-	FACH
Acer rubrum	9	5	19.2	Non	-	FACH
Betula populifolia	9	1	3.8	Non	-	NI
Total		26	100			
Strate arbustive (10%)						
Ilex mucronata	2	5	31.3	Oui	-	FACH
Acer rubrum	1	3	18.8	Oui	-	FACH
Thuja occidentalis	3	3	18.8	Oui	-	FACH
Picea mariana	0.5	2	12.5	Non	-	FACH
Kalmia angustifolia	0.3	1	6.3	Non	-	NI
Viburnum cassinoides	1	1	6.3	Non	-	FACH
Abies balsamea	1	1	6.3	Non	-	NI
Total		16.0	100			
Strate herbacée et sphagnale (100%)						
Sphagnum sp.		100	55.2	Oui	-	FACH
Carex trisperma		60	33.1	Oui	-	OBL
Calamagrostis canadensis		7	3.9	Non	-	FACH
Osmundastrum cinnamomeum		5	2.8	Non	-	FACH
Scirpus atrocinctus		5	2.8	Non	-	OBL
Glyceria canadensis		1	0.6	Non	-	OBL
Lysimachia borealis		1	0.6	Non	-	NI
Cornus canadensis		1	0.6	Non	-	NI
Gaultheria hispidula		1	0.6	Non	-	NI
Total		181.0	100			
Strate muscinale et lichénique (5%)						
Polytrichum sp.		5	100	Non	-	S. O.
Total		5	100			
Nb espèces dominantes OBL ou FACH:						
	6	% total des OBL : 66.0				
Nb espèces dominantes NI:						
	0					
La végétation est-elle dominée par les hydrophytes? :						
	Oui	La végétation présente-t-elle au moins 10 % d'espèces OBL? :				Oui

Tourbière ombrotrophe boisée T1-11-MH308 (T1-11-S308)

Sommaire

Végétation typique des milieux humides? : Oui
Présence de sols hydromorphes? : Oui
Test d'indicateurs hydrologiques positifs? : Oui
Cette station est-elle un MH? Oui
Type: Tourbière ombrotrophe boisée
Note:
S1: 30 cm et plus d'organique



Tourbière ombrotrophe boisée T1-11-MH309 (T1-11-S309)

Section 1 - Identification

Projet : 23-0534-04 Date: 2025-07-31 13:57
Nom(s) observateur(s): Marie-Pierre Langlois

Numéro de station : T1-11-S309 Communauté végétale :
Numéro du milieu : 309 Tourbière ombrotrophe boisée
Point GPS : WPT371 Type : Tourbière ombrotrophe boisée

Section 2 - Description générale du site

Contexte : Palustre Situation : Terrain plat
Forme de terrain : Irregulier Pente (%) : nulle (0-3%)
Présence de dépressions : Non Dépressions / monticules(%) : - / -
La végétation est-elle perturbée? : Non Type de perturbation :
Les sols sont-ils perturbés? : Non -
L'hydrologie est-elle perturbée? : Non
Est-ce un milieu anthropique? : Non Pression (type et distance) :
Milieu affecté par un barrage de castor? : Non -
Présence d'EEE : 0 % de la placette

Section 3 - Hydrologie

Eau libre de surface : Non Indicateurs primaires :
Lien hydrologique : Aucun Saturé d'eau dans les 30 premiers cm
Type de lien : Aucun cours d'eau Indicateurs secondaires :
Présence d'un fossé à <30 m : Non Aucun

Section 4 - Sol

Sol rédoxique (cm) : - Substratum rocheux/roc (cm) : -
Sol réductique (cm) : - Profondeur de la nappe (cm) : 10
Horizon organique (cm) : 40 Classe de drainage : 5 - Mauvais
Type d'horizon organique : Humique Présence de drainage
Cas complexes : - interne oblique : Non

Description du profil de sol

Profondeur (cm)	Horizon	Texture	Couleur matrice	Couleur mouchetures	Abondance mouchetures	Dimension	Contraste

Commentaires : -

Tourbière ombrotrophe boisée T1-11-MH309 (T1-11-S309)

Section 5 - Végétation

Strate (% de recouvrement) Espèce	(m) Hauteur	% absolu	% relatif	Espèce dominante	Statut	Statut hydrique
Strate arborescente (25%)						
Abies balsamea	12	15	51.7	Oui	-	NI
Acer rubrum	12	10	34.5	Oui	-	FACH
Betula populifolia	15	4	13.8	Non	-	NI
Total		29	100			
Strate arbustive (65%)						
Ilex mucronata	2	70	94.6	Oui	-	FACH
Acer rubrum	0.3	1	1.4	Non	-	FACH
Abies balsamea	0.3	1	1.4	Non	-	NI
Viburnum cassinoides	1	1	1.4	Non	-	FACH
Kalmia angustifolia	0.2	1	1.4	Non	-	NI
Total		74.0	100			
Strate herbacée et sphagnale (100%)						
Sphagnum spp.		90	50.8	Oui	-	FACH
Carex trisperma		70	39.5	Oui	-	OBL
Osmundastrum cinnamomeum		10	5.6	Non	-	FACH
Cornus canadensis		2	1.1	Non	-	NI
Maianthemum canadense		1	0.6	Non	-	NI
Coptis trifolia		1	0.6	Non	-	NI
Linnaea borealis		1	0.6	Non	-	NI
Lysimachia borealis		1	0.6	Non	-	NI
Oxalis montana		1	0.6	Non	-	NI
Total		177.0	100			
Strate muscinale et lichénique (0%)						
-		-	-	-	-	S. O
Total		0				
Nb espèces dominantes OBL ou FACH: 4 % total des OBL : 70.0						
Nb espèces dominantes NI: 1						
La végétation est-elle dominée par les hydrophytes? :		Oui	La végétation présente-t-elle au moins 10 % d'espèces OBL? : Oui			

Tourbière ombrotrophe boisée T1-11-MH309 (T1-11-S309)

Sommaire

Végétation typique des milieux humides? : Oui
Présence de sols hydromorphes? : Oui
Test d'indicateurs hydrologiques positifs? : Oui
Cette station est-elle un MH? Oui
Type: Tourbière ombrotrophe boisée
Note:
-



Marécage arborescent T1-12-D-MH311 (T1-12-D-S310)

Projet : 23-0534-04 Date: 2025-08-06 13:58
Nom(s) observateur(s): Alexanne Lupien, Matis Boulay

Section 1 - Identification

Numéro de station : T1-12-D-S310 Communauté végétale :
Numéro du milieu : 311 Marécage arborescent
Point GPS : WPT1119 Type : Marécage arborescent

Section 2 - Description générale du site

Contexte : Palustre Situation : Mi-pente
Forme de terrain : Régulier Pente (%) : modéré (16-30%)
Présence de dépressions : Non Dépressions / monticules(%) : - / -
La végétation est-elle perturbée? : Non Type de perturbation :
Les sols sont-ils perturbés? : Non -
L'hydrologie est-elle perturbée? : Non
Est-ce un milieu anthropique? : Non
Milieu affecté par un barrage de castor? : Non
Pression (type et distance) :
Plantation abies balsamea en bordure du mh
Présence d'EEE : 0 % de la placette

Section 3 - Hydrologie

Eau libre de surface : Non Indicateurs primaires :
Lien hydrologique : Cours d'eau permanent Aucun
Type de lien : En bordure d'un cours d'eau ou d'un plan d'eau Indicateurs secondaires :
Présence d'un fossé à <30 m : Non Aucun

Section 4 - Sol

Sol rédoxique (cm) : - Substratum rocheux/roc (cm) : -
Sol réductique (cm) : - Profondeur de la nappe (cm) : Non atteinte
Horizon organique (cm) : - Classe de drainage : 3 - Modéré
Type d'horizon organique : - Présence de drainage
Cas complexes : - interne oblique : Non

Description du profil de sol

Profondeur (cm)	Horizon	Texture	Couleur matrice	Couleur mouchetures	Abondance mouchetures	Dimension	Contraste
0-55	1	Argile limoneuse	10YR 3/3	So	-	-	-

Commentaires : -

Marécage arborescent T1-12-D-MH311 (T1-12-D-S310)

Section 5 - Végétation

Strate (% de recouvrement) Espèce	(m) Hauteur	% absolu	% relatif	Espèce dominante	Statut	Statut hydrique
Strate arborescente (70%)						
Alnus incana subsp. rugosa	5	50	62.5	Oui	-	FACH
Acer rubrum	12	30	37.5	Oui	-	FACH
Total		80	100			
Strate arbustive (40%)						
Viburnum opulus	4.5	20	46.5	Oui	-	FACH
Alnus incana subsp. rugosa	2.5	10	23.3	Oui	-	FACH
Prunus virginiana	2	5	11.6	Non	-	NI
Sambucus canadensis	2	5	11.6	Non	-	FACH
Amelanchier sp.	1.5	3	7	Non	-	NI
Total		43.0	100			
Strate herbacée et sphagnale (85%)						
Impatiens capensis		35	40.2	Oui	-	FACH
Thalictrum pubescens		15	17.2	Oui	-	FACH
Onoclea sensibilis		15	17.2	Oui	-	FACH
Doellingeria umbellata		8	9.2	Non	-	FACH
Rubus pubescens		5	5.7	Non	-	FACH
Urtica gracilis subsp. gracilis		3	3.4	Non	-	FACH
Dryopteris intermedia		3	3.4	Non	-	NI
Pyrola sp.		2	2.3	Non	-	NI
Galeopsis tetrahit		1	1.1	Non	-	NI
Total		87.0	100			
Strate muscinale et lichénique (0%)						
-		-	-	-	-	S. O
Total		0				
Nb espèces dominantes OBL ou FACH: 7 % total des OBL : 0						
Nb espèces dominantes NI: 0						
La végétation est-elle dominée par les hydrophytes? :		Oui	La végétation présente-t-elle au moins 10 % d'espèces OBL? :			Non

Marécage arborescent T1-12-D-MH311 (T1-12-D-S310)

Sommaire

Végétation typique des milieux humides? : Oui
Présence de sols hydromorphes? : Non
Test d'indicateurs hydrologiques positifs? : Non
Cette station est-elle un MH? Oui
Type: Marécage arborescent
Note:
Sol mélangé avec présence hétérogène d'argile grise.



Marécage arbustif T1-13-MH312 (T1-13-S311)

Section 1 - Identification

Projet : 23-0534-04 Date: 2025-07-03 14:49
Nom(s) observateur(s): Andréane Comeau

Numéro de station : T1-13-S311 Communauté végétale :
Numéro du milieu : 312 Marécage arbustif
Point GPS : WPT245 Type : Marécage arbustif

Section 2 - Description générale du site

Contexte : Palustre Situation : Terrain plat
Forme de terrain : Irregulier Pente (%) : nulle (0-3%)
Présence de dépressions : Non Dépressions / monticules(%) : - / -
La végétation est-elle perturbée? : Non Type de perturbation :
Les sols sont-ils perturbés? : Non -
L'hydrologie est-elle perturbée? : Non
Est-ce un milieu anthropique? : Non
Milieu affecté par un barrage de castor? : Non
Pression (type et distance) :
5m coupe forestière
Présence d'EEE : 0 % de la placette

Section 3 - Hydrologie

Eau libre de surface : Oui Indicateurs primaires :
Lien hydrologique : Isole Saturé d'eau dans les 30 premiers cm
Type de lien : Aucun cours d'eau
Indicateurs secondaires :
Présence d'un fossé à <30 m : Non Système racinaire peu profond

Section 4 - Sol

Sol rédoxique (cm) : a partir de 40cm Substratum rocheux/roc (cm) : -
Sol réductique (cm) : - Profondeur de la nappe (cm) : 2
Horizon organique (cm) : 10 Classe de drainage : 5 - Mauvais
Type d'horizon organique : Humique Présence de drainage
Cas complexes : - interne oblique : Non

Description du profil de sol

Profondeur (cm)	Horizon	Texture	Couleur matrice	Couleur mouchetures	Abondance mouchetures	Dimension	Contraste
0-40	-	Loam sableux	2.5Y 3/1	-	-	-	-
40-60	-	Loam sableux	2.5Y 4/3	7.5YR 4/6	Très abondantes	Moyenne	Marqué

Commentaires : -

Marécage arbustif T1-13-MH312 (T1-13-S311)

Section 5 - Végétation

Strate (% de recouvrement) Espèce	(m) Hauteur	% absolu	% relatif	Espèce dominante	Statut	Statut hydrique
Strate arborescente (5%)						
Acer rubrum	15	3	60	Non	-	FACH
Abies balsamea	15	2	40	Non	-	NI
Total		5	100			
Strate arbustive (80%)						
Viburnum cassinoides	1	20	23.5	Oui	-	FACH
Acer rubrum	3	20	23.5	Oui	-	FACH
Ilex verticillata	1.7	15	17.6	Oui	-	FACH
Alnus incana subsp. rugosa	0.5	15	17.6	Oui	-	FACH
Kalmia angustifolia	0.3	10	11.8	Non	-	NI
Betula populifolia	1.5	2	2.4	Non	-	NI
Abies balsamea	0.3	2	2.4	Non	-	NI
Vaccinium myrtilloides	0.2	1	1.2	Non	-	NI
Total		85.0	100			
Strate herbacée et sphagnale (100%)						
Sphagnum sp.		100	59.2	Oui	-	FACH
Cornus canadensis		20	11.8	Non	-	NI
Equisetum sylvaticum		15	8.9	Non	-	FACH
Osmundastrum cinnamomeum		10	5.9	Non	-	FACH
Lysimachia borealis		10	5.9	Non	-	NI
Carex trisperma		5	3	Non	-	OBL
Cypripedium acaule		2	1.2	Non	-	NI
Linnaea borealis		2	1.2	Non	-	NI
Phegopteris connectilis		2	1.2	Non	-	NI
Maianthemum canadense		1	0.6	Non	-	NI
Coptis trifolia		1	0.6	Non	-	NI
Oxalis montana		1	0.6	Non	-	NI
Total		169.0	100			
Strate muscinale et lichénique (0%)						
-		-	-	-	-	S. O
Total		0				
Nb espèces dominantes OBL ou FACH:						
	5	% total des OBL :		5.0		
Nb espèces dominantes NI:						
	0					
La végétation est-elle dominée par les hydrophytes? :						
Oui	La végétation présente-t-elle au moins 10 % d'espèces OBL? :		Non			

Marécage arbustif T1-13-MH312 (T1-13-S311)

Sommaire

Végétation typique des milieux humides? :	Oui
Présence de sols hydromorphes? :	Non
Test d'indicateurs hydrologiques positifs? :	Oui
Cette station est-elle un MH?	Oui
Type:	Marécage arbustif
Note:	
S3: Lit découlement à valider	



Marécage arborescent T1-13-MH313 (T1-13-S312)

Section 1 - Identification

 Projet : 23-0534-04 Date: 2025-07-03 14:17
 Nom(s) observateur(s): Andréane Comeau

Numéro de station : T1-13-S312 Communauté végétale :
 Numéro du milieu : 313 Marécage arborescent
 Point GPS : WPT245 Type : Marécage arborescent

Section 2 - Description générale du site

Contexte : Palustre Situation : Terrain plat
 Forme de terrain : Irregulier Pente (%) : nulle (0-3%)
 Présence de dépressions : Non Dépressions / monticules(%) : - / -
 La végétation est-elle perturbée? : Non Type de perturbation :
 Les sols sont-ils perturbés? : Non -
 L'hydrologie est-elle perturbée? : Oui
 Est-ce un milieu anthropique? : Non
 Milieu affecté par un barrage de castor? : Non
 Pression (type et distance) :
 Coupe forestière à 5m, orniérage, lit d'écoulement à valider
 Présence d'EEE : 0 % de la placette

Section 3 - Hydrologie

Eau libre de surface : Non Indicateurs primaires :
 Lien hydrologique : Isolé Saturé d'eau dans les 30 premiers cm
 Type de lien : Aucun cours d'eau
 Indicateurs secondaires :
 Présence d'un fossé à <30 m : Non Aucun

Section 4 - Sol

Sol rédoxique (cm) : a partir de 30 cm Substratum rocheux/roc (cm) : -
 Sol réductique (cm) : - Profondeur de la nappe (cm) : 2
 Horizon organique (cm) : 20 Classe de drainage : 5 - Mauvais
 Type d'horizon organique : Humique Présence de drainage
 Cas complexes : - interne oblique : Non

Description du profil de sol

Profondeur (cm)	Horizon	Texture	Couleur matrice	Couleur mouchetures	Abondance mouchetures	Dimension	Contraste
30-100	-	Loam sableux	5YR 4/2	7.5YR 5/6	Très abondantes	Grande	Marqué
0-30	-	Loam sableux	2.5Y 3/2	-	-	-	-

Commentaires : -

Marécage arborescent T1-13-MH313 (T1-13-S312)

Section 5 - Végétation

Strate (% de recouvrement) Espèce	(m) Hauteur	% absolu	% relatif	Espèce dominante	Statut	Statut hydrique
Strate arborescente (25%)						
Abies balsamea	20	20	80	Oui	-	NI
Thuja occidentalis	22	2	8	Non	-	FACH
Picea mariana	15	2	8	Non	-	FACH
Betula populifolia	18	1	4	Non	-	NI
Total		25	100			
Strate arbustive (60%)						
Ilex mucronata	1.5	20	29.4	Oui	-	FACH
Acer rubrum	3	20	29.4	Oui	-	FACH
Abies balsamea	5	15	22.1	Oui	-	NI
Kalmia angustifolia	0.5	5	7.4	Non	-	NI
Rubus flagellaris	0.5	5	7.4	Non	-	NI
Viburnum cassinoides	1	2	2.9	Non	-	FACH
Picea mariana	0.5	1	1.5	Non	-	FACH
Total		68.0	100			
Strate herbacée et sphagnale (100%)						
Sphagnum sp.		100	64.5	Oui	-	FACH
Cornus canadensis		20	12.9	Non	-	NI
Osmundastrum cinnamomeum		15	9.7	Non	-	FACH
Phalaris arundinacea		5	3.2	Non	-	FACH
Equisetum sylvaticum		5	3.2	Non	-	FACH
Carex trisperma		5	3.2	Non	-	OBL
Linnaea borealis		2	1.3	Non	-	NI
Lysimachia borealis		2	1.3	Non	-	NI
Oxalis montana		1	0.6	Non	-	NI
Total		155.0	100			
Strate muscinale et lichénique (0%)						
-		-	-	-	-	S. O
Total		0				
Nb espèces dominantes OBL ou FACH: 3 % total des OBL : 5.0						
Nb espèces dominantes NI: 2						
La végétation est-elle dominée par les hydrophytes? :						
Oui				La végétation présente-t-elle au moins 10 % d'espèces OBL? :		Non

Marécage arborescent T1-13-MH313 (T1-13-S312)

Sommaire

Végétation typique des milieux humides? :	Oui
Présence de sols hydromorphes? :	Oui
Test d'indicateurs hydrologiques positifs? :	Oui
Cette station est-elle un MH?	Oui
Type:	Marécage arborescent
Note:	
-	



Marécage arborescent T1-13-MH314 (T1-13-S313)

Section 1 - Identification

Projet : 23-0534-04 Date: 2025-07-03 15:19
Nom(s) observateur(s): Kimberley Bélanger

Numéro de station : T1-13-S313 Communauté végétale :
Numéro du milieu : 314 Marécage arborescent
Point GPS : WPT87 Type : Marécage arborescent

Section 2 - Description générale du site

Contexte : Palustre Situation : Terrain plat
Forme de terrain : Irregulier Pente (%) : nulle (0-3%)
Présence de dépressions : Non Dépressions / monticules(%) : - / -
La végétation est-elle perturbée? : Non Type de perturbation :
Les sols sont-ils perturbés? : Non -
L'hydrologie est-elle perturbée? : Non
Est-ce un milieu anthropique? : Non Pression (type et distance) :
Milieu affecté par un barrage de castor? : Non -
Présence d'EEE : 0 % de la placette

Section 3 - Hydrologie

Eau libre de surface : Non Indicateurs primaires :
Lien hydrologique : Isole Saturé d'eau dans les 30 premiers cm
Type de lien : Aucun cours d'eau Indicateurs secondaires :
Présence d'un fossé à <30 m : Non Système racinaire peu profond

Section 4 - Sol

Sol rédoxique (cm) : - Substratum rocheux/roc (cm) : -
Sol réductique (cm) : - Profondeur de la nappe (cm) : 2
Horizon organique (cm) : 5 Classe de drainage : 4 - Imparfait
Type d'horizon organique : Humus forestier Présence de drainage
Cas complexes : - interne oblique : Non

Description du profil de sol

Profondeur (cm)	Horizon	Texture	Couleur matrice	Couleur mouchetures	Abondance mouchetures	Dimension	Contraste
0-10	-	Loam sableux	2,5Y 3/2	-	-	-	-
10-50	-	Loam sableux	2,5Y 5/4	7,5YR 4/6	Moyennement abondantes	Moyenne	Marqué

Commentaires : -

Marécage arborescent T1-13-MH314 (T1-13-S313)

Section 5 - Végétation

Strate (% de recouvrement) Espèce	(m) Hauteur	% absolu	% relatif	Espèce dominante	Statut	Statut hydrique
Strate arborescente (80%)						
Abies balsamea	15	50	62.5	Oui	-	NI
Acer rubrum	15	30	37.5	Oui	-	FACH
Total		80	100			
Strate arbustive (10%)						
Acer rubrum	1	5	45.5	Oui	-	FACH
Viburnum cassinoides	1	5	45.5	Oui	-	FACH
Abies balsamea	1	1	9.1	Non	-	NI
Total		11.0	100			
Strate herbacée et sphagnale (30%)						
Sphagnum sp.		25	78.1	Oui	-	FACH
Osmundastrum cinnamomeum		5	15.6	Non	-	FACH
Coptis trifolia		1	3.1	Non	-	NI
Cornus canadensis		1	3.1	Non	-	NI
Total		32.0	100			
Strate muscinale et lichénique (0%)						
-		-	-	-	-	S. O
Total		0				
Nb espèces dominantes OBL ou FACH: 4 % total des OBL : 0						
Nb espèces dominantes NI: 1						
La végétation est-elle dominée par les hydrophytes? :		Oui	La végétation présente-t-elle au moins 10 % d'espèces OBL? :			Non

Marécage arborescent T1-13-MH314 (T1-13-S313)

Sommaire

Végétation typique des milieux humides? :	Oui
Présence de sols hydromorphes? :	Non
Test d'indicateurs hydrologiques positifs? :	Oui
Cette station est-elle un MH?	Oui
Type:	Marécage arborescent
Note:	
-	



Marécage arbustif T1-13-MH315 (T1-13-S314)

Section 1 - Identification

Projet : 23-0534-04 Date: 2025-07-03 15:01
Nom(s) observateur(s): Kimberley Bélanger

Numéro de station : T1-13-S314 Communauté végétale :
Numéro du milieu : 315 Marécage arbustif
Point GPS : WPT83 Type : Marécage arbustif

Section 2 - Description générale du site

Contexte : Palustre Situation : Terrain plat
Forme de terrain : Irregulier Pente (%) : nulle (0-3%)
Présence de dépressions : Non Dépressions / monticules(%) : - / -
La végétation est-elle perturbée? : Oui Type de perturbation :
Les sols sont-ils perturbés? : Oui Coupe
L'hydrologie est-elle perturbée? : Non
Est-ce un milieu anthropique? : Non Pression (type et distance) :
Milieu affecté par un barrage de castor? : Non -
Présence d'EEE : 0 % de la placette

Section 3 - Hydrologie

Eau libre de surface : Non Indicateurs primaires :
Lien hydrologique : Isole Saturé d'eau dans les 30 premiers cm
Type de lien : Aucun cours d'eau Indicateurs secondaires :
Présence d'un fossé à <30 m : Non Aucun

Section 4 - Sol

Sol rédoxique (cm) : - Substratum rocheux/roc (cm) : -
Sol réductique (cm) : - Profondeur de la nappe (cm) : 1
Horizon organique (cm) : - Classe de drainage : 4 - Imparfait
Type d'horizon organique : - Présence de drainage
Cas complexes : Texture sableuse interne oblique : Non

Description du profil de sol

Profondeur (cm)	Horizon	Texture	Couleur matrice	Couleur mouchetures	Abondance mouchetures	Dimension	Contraste
0-50	-	Sable loameux	10YR 4/2	-	-	-	-

Commentaires : -

Marécage arbustif T1-13-MH315 (T1-13-S314)

Section 5 - Végétation

Strate (% de recouvrement) Espèce	(m) Hauteur	% absolu	% relatif	Espèce dominante	Statut	Statut hydrique
Strate arborescente (15%)						
Abies balsamea	10	10	66.7	Oui	-	NI
Acer rubrum	12	5	33.3	Oui	-	FACH
Total		15	100			
Strate arbustive (50%)						
Alnus incana subsp. rugosa	3	30	57.7	Oui	-	FACH
Ilex mucronata	2	10	19.2	Non	-	FACH
Viburnum cassinoides	1	5	9.6	Non	-	FACH
Acer rubrum	2	5	9.6	Non	-	FACH
Aronia melanocarpa	1	1	1.9	Non	-	FACH
Kalmia angustifolia	1	1	1.9	Non	-	NI
Total		52.0	100			
Strate herbacée et sphagnale (80%)						
Osmundastrum cinnamomeum		80	74.8	Oui	-	FACH
Sphagnum sp.		15	14	Non	-	FACH
Carex disperma		10	9.3	Non	-	OBL
Cornus canadensis		1	0.9	Non	-	NI
Maianthemum canadense		1	0.9	Non	-	NI
Total		107.0	100			
Strate muscinale et lichénique (0%)						
-		-	-	-	-	S. O
Total		0				
Nb espèces dominantes OBL ou FACH: 3 % total des OBL : 10.0						
Nb espèces dominantes NI: 1						
La végétation est-elle dominée par les hydrophytes? :						
Oui	La végétation présente-t-elle au moins 10 % d'espèces OBL? :					Oui

Marécage arbustif T1-13-MH315 (T1-13-S314)

Sommaire

Végétation typique des milieux humides? :	Oui
Présence de sols hydromorphes? :	Non
Test d'indicateurs hydrologiques positifs? :	Oui
Cette station est-elle un MH?	Oui
Type:	Marécage arbustif
Note:	
-	



Tourbière ombrotrophe ouverte T1-4-MH316 (T1-4-S315)

Section 1 - Identification

Projet : 23-0534-04 Date: 2025-08-05 11:46
Nom(s) observateur(s): Andréane Comeau

Numéro de station : T1-4-S315 Communauté végétale :
Numéro du milieu : 316 Tourbière ombrotrophe ouverte
Point GPS : WPT503 Type : Tourbière ombrotrophe ouverte

Section 2 - Description générale du site

Contexte : Palustre Situation : Bas de pente
Forme de terrain : Concave Pente (%) : nulle (0-3%)
Présence de dépressions : Non Dépressions / monticules(%) : - / -
La végétation est-elle perturbée? : Oui Type de perturbation :
Les sols sont-ils perturbés? : Oui Ancienne coupe et plantation, chemin, ornière
L'hydrologie est-elle perturbée? : Oui
Est-ce un milieu anthropique? : Non
Milieu affecté par un barrage de castor? : Non
Pression (type et distance) :
Dans le MH et dans la station
Présence d'EEE : 0 % de la placette

Section 3 - Hydrologie

Eau libre de surface : Oui Indicateurs primaires :
Lien hydrologique : Isolé Saturé d'eau dans les 30 premiers cm, Odeur de soufre (oeuf pourri) dans les 30 premiers cm de sol minéral
Type de lien : Aucun cours d'eau
Présence d'un fossé à <30 m : Non Indicateurs secondaires :
Aucun

Section 4 - Sol

Sol rédoxique (cm) : 0 Substratum rocheux/roc (cm) : -
Sol réductique (cm) : - Profondeur de la nappe (cm) : 0
Horizon organique (cm) : 39 Classe de drainage : 5 - Mauvais
Type d'horizon organique : Humique Présence de drainage
Cas complexes : - interne oblique : Non

Description du profil de sol

Profondeur (cm)	Horizon	Texture	Couleur matrice	Couleur mouchetures	Abondance mouchetures	Dimension	Contraste
0-18	-	Sable moyen	GLE1 4/10Y	10YR 4/6	Très abondantes	Grande	Marqué

Commentaires : -

Tourbière ombrotrophe ouverte T1-4-MH316 (T1-4-S315)

Section 5 - Végétation

Strate (% de recouvrement) Espèce	(m) Hauteur	% absolu	% relatif	Espèce dominante	Statut	Statut hydrique
Strate arborescente (2%)						
Acer rubrum	10	2	100	Non	-	FACH
Total		2	100			
Strate arbustive (45%)						
Salix pyrifolia	1	15	31.4	Oui	-	FACH
Salix bebbiana	1.5	5	10.5	Oui	-	FACH
Picea glauca	0.5	5	10.5	Oui	-	NI
Ilex mucronata	0.5	5	10.5	Oui	-	FACH
Vaccinium myrtilloides	0.3	3	6.3	Non	-	NI
Betula populifolia	1.5	3	6.3	Non	-	NI
Rubus idaeus	0.3	2	4.2	Non	-	NI
Betula alleghaniensis	1	2	4.2	Non	-	NI
Thuja occidentalis	0.3	1	2.1	Non	-	FACH
Abies balsamea	0.3	1	2.1	Non	-	NI
Larix laricina	2.5	1	2.1	Non	-	FACH
Fraxinus nigra	1.75	1	2.1	Non	-	FACH
Spiraea alba var. latifolia	0.5	1	2.1	Non	-	NI
Populus tremuloides	2	1.75	3.7	Non	-	NI
Acer rubrum	0.5	1	2.1	Non	-	FACH
Total		47.75	100			
Strate herbacée et sphagnale (100%)						
Sphagnum sp.		90	49.1	Oui	-	FACH
Scirpus cyperinus		25	13.6	Oui	-	OBL
Calamagrostis canadensis		25	13.6	Oui	-	FACH
Glyceria grandis		15	8.2	Non	-	OBL
Carex crinita		10	5.5	Non	-	FACH
Scirpus atrocinctus		10	5.5	Non	-	OBL
Chelone glabra		2	1.1	Non	-	OBL
Osmundastrum cinnamomeum		2	1.1	Non	-	FACH
Solidago rugosa		1	0.5	Non	-	NI
Cornus canadensis		1	0.5	Non	-	NI
Lycopus uniflorus		1	0.5	Non	-	OBL
Onoclea sensibilis		0.5	0.3	Non	-	FACH
Linnaea borealis		0.2	0.1	Non	-	NI
Oclemena acuminata		0.5	0.3	Non	-	NI
Total		183.2	100			
Strate muscinale et lichénique (0%)						
-		-	-	-	-	S. O
Total		0				
Nb espèces dominantes OBL ou FACH: 6 % total des OBL : 53.0						
Nb espèces dominantes NI: 1						
La végétation est-elle dominée par les hydrophytes? : Oui						
La végétation présente-t-elle au moins 10 % d'espèces OBL? : Oui						

Tourbière ombrotrophe ouverte T1-4-MH316 (T1-4-S315)

Sommaire

Végétation typique des milieux humides? : Oui
Présence de sols hydromorphes? : Oui
Test d'indicateurs hydrologiques positifs? : Oui
Cette station est-elle un MH? Oui
Type: Tourbière ombrotrophe ouverte
Note:
-



Marais T1-4-MH317 (T1-4-S316)

Section 1 - Identification

Projet : 23-0534-04 Date: 2025-08-05 10:05
Nom(s) observateur(s): Andréane Comeau

Numéro de station : T1-4-S316 Communauté végétale :
Numéro du milieu 317 Marais
Point GPS : WPT490 Type : Marais

Section 2 - Description générale du site

Contexte : Palustre Situation : Depression fermee
Forme de terrain : Concave Pente (%) : nulle (0-3%)
Présence de dépressions : Non Dépressions / monticules(%) : - / -
La végétation est-elle perturbée? : Oui Type de perturbation :
Les sols sont-ils perturbés? : Oui Plantation, amas de branches d'ancienne coupe,
L'hydrologie est-elle perturbée? : Oui
Est-ce un milieu anthropique? : Non Pression (type et distance) :
Milieu affecté par un barrage de castor? : Non Dans la station
Présence d'EEE : 0 % de la placette

Section 3 - Hydrologie

Eau libre de surface : Oui Indicateurs primaires :
Lien hydrologique : Fosse Saturé d'eau dans les 30 premiers cm
Type de lien : Aucun cours d'eau Indicateurs secondaires :
Présence d'un fossé à <30 m : Oui Aucun

Section 4 - Sol

Sol rédoxique (cm) : 0 Substratum rocheux/roc (cm) : -
Sol réductique (cm) : - Profondeur de la nappe (cm) : Non atteinte
Horizon organique (cm) : 5 Classe de drainage : 5 - Mauvais
Type d'horizon organique : Fibrique Présence de drainage
Cas complexes : - interne oblique : Non

Description du profil de sol

Profondeur (cm)	Horizon	Texture	Couleur matrice	Couleur mouchetures	Abondance mouchetures	Dimension	Contraste
0-53	-	Argile	5Y 5/2	2.5Y 4/4	Moyennement abondantes	Moyenne	Marqué

Commentaires : -

Marais T1-4-MH317 (T1-4-S316)

Section 5 - Végétation

Strate (% de recouvrement) Espèce	(m) Hauteur	% absolu	% relatif	Espèce dominante	Statut	Statut hydrique
Strate arborescente (2%)						
Picea mariana	18	2	100	Non	-	FACH
Total		2	100			
Strate arbustive (10%)						
Cornus sericea	0.5	3	26.1	Oui	-	FACH
Rubus idaeus	0.3	2	17.4	Oui	-	NI
Amelanchier sp.	1.5	2	17.4	Oui	-	NI
Prunus pensylvanica	1	1	8.7	Non	-	NI
Abies balsamea	0.5	1	8.7	Non	-	NI
Prunus virginiana	1	1	8.7	Non	-	NI
Sambucus racemosa	1.75	1	8.7	Non	-	NI
Acer rubrum	0.5	0.5	4.3	Non	-	FACH
Total		11.5	100			
Strate herbacée et sphagnale (98%)						
Scirpus microcarpus		20	17.3	Oui	-	OBL
Impatiens capensis		20	17.3	Oui	-	FACH
Chelone glabra		15	13	Oui	-	OBL
Euthamia graminifolia		15	13	Oui	-	NI
Scirpus atrocinctus		15	13	Oui	-	OBL
Equisetum sylvaticum		5	4.3	Non	-	FACH
Juncus effusus		5	4.3	Non	-	FACH
Glyceria grandis		5	4.3	Non	-	OBL
Valeriana officinalis		2	1.7	Non	-	NI
Onoclea sensibilis		2	1.7	Non	-	FACH
Solidago canadensis		1	0.9	Non	-	NI
Agrimonia striata		1	0.9	Non	-	NI
Doellingeria umbellata		1	0.9	Non	-	FACH
Calamagrostis canadensis		1	0.9	Non	-	FACH
Cicuta maculata		1	0.9	Non	-	OBL
Carex crinita		1	0.9	Non	-	FACH
Symphyotrichum lanceolatum		1	0.9	Non	-	FACH
Rubus pubescens		1	0.9	Non	-	FACH
Symphyotrichum puniceum		0.5	0.4	Non	-	FACH
Poaceae		0.2	0.2	Non	-	-
Geum aleppicum		0.5	0.4	Non	-	NI
Galium palustre		0.1	0.1	Non	-	FACH
Phleum pratense		0.2	0.2	Non	-	NI
Carex sp.		0.5	0.4	Non	-	-
Lathyrus pratensis		0.2	0.2	Non	-	-
Eutrochium maculatum		0.5	0.4	Non	-	FACH
Lycopus uniflorus		0.2	0.2	Non	-	OBL
Persicaria sagittata		0.2	0.2	Non	-	OBL
Fragaria virginiana		0.5	0.4	Non	-	NI
Total		115.6	100			
Strate muscinale et lichénique (0%)						
-		-	-	-	-	S. O
Total		0				

Marais T1-4-MH317 (T1-4-S316)

Nb espèces dominantes OBL ou FACH:

5

% total des OBL : 56.4

Nb espèces dominantes NI:

3

La végétation est-elle dominée par
les hydrophytes? :

Oui

La végétation présente-t-elle au
moins 10 % d'espèces OBL? :

Oui

Marais T1-4-MH317 (T1-4-S316)

Sommaire

Végétation typique des milieux humides? : Oui
Présence de sols hydromorphes? : Oui
Test d'indicateurs hydrologiques positifs? : Oui
Cette station est-elle un MH? Oui
Type: Marais
Note:

S3: Fossé entre les 2 plantations

S5: Le couvert arborescent est influencé par le milieu adjacent



Tourbière ombrotrophe ouverte T1-4-MH318 (T1-4-S317)

Section 1 - Identification

Projet : 23-0534-04 Date: 2025-08-05 12:28
Nom(s) observateur(s): Nicolas Chapotard

Numéro de station : T1-4-S317 Communauté végétale :
Numéro du milieu : 318 Tourbière ombrotrophe ouverte
Point GPS : WPT97 Type : Tourbière ombrotrophe ouverte

Section 2 - Description générale du site

Contexte : Palustre Situation : Depression ouverte
Forme de terrain : Concave Pente (%) : nulle (0-3%)
Présence de dépressions : Non Dépressions / monticules(%) : - / -
La végétation est-elle perturbée? : Oui Type de perturbation :
Les sols sont-ils perturbés? : Non Coupe forestière
L'hydrologie est-elle perturbée? : Non
Est-ce un milieu anthropique? : Non Pression (type et distance) :
Milieu affecté par un barrage de castor? : Non -
Présence d'EEE : 0 % de la placette

Section 3 - Hydrologie

Eau libre de surface : Non Indicateurs primaires :
Lien hydrologique : Isolé Saturé d'eau dans les 30 premiers cm
Type de lien : Aucun cours d'eau Indicateurs secondaires :
Présence d'un fossé à <30 m : Non Aucun

Section 4 - Sol

Sol rédoxique (cm) : 0 Substratum rocheux/roc (cm) : -
Sol réductique (cm) : - Profondeur de la nappe (cm) : 3
Horizon organique (cm) : 45 Classe de drainage : 5 - Mauvais
Type d'horizon organique : Humique Présence de drainage
Cas complexes : - interne oblique : Non

Description du profil de sol

Profondeur (cm)	Horizon	Texture	Couleur matrice	Couleur mouchetures	Abondance mouchetures	Dimension	Contraste
0-15	-	Argile limoneuse	2.5y 5/1	10yr 4/6	Très abondantes	Grande	Marqué

Commentaires : -

Strate (% de recouvrement) Espèce	(m) Hauteur	% absolu	% relatif	Espèce dominante	Statut	Statut hydrique
Strate arborescente (0%)						
-	-	-	-	-	-	-
Total		0				
Strate arbustive (10%)						
Salix discolor	2	5	27.8	Oui	-	FACH
Fraxinus nigra	2	3	16.7	Oui	-	FACH
Salix bebbiana	1.8	3	16.7	Oui	-	FACH
Rubus idaeus	1	2	11.1	Non	-	NI
Betula populifolia	2	2	11.1	Non	-	NI
Cornus sericea	1	1	5.6	Non	-	FACH
Acer rubrum	0.8	1	5.6	Non	-	FACH
Picea glauca	2	1	5.6	Non	-	NI
Total		18.0	100			
Strate herbacée et sphagnale (100%)						
Sphagnum spp.		40	22.7	Oui	-	FACH
Scirpus cyperinus		30	17	Oui	-	OBL
Carex gynandra		30	17	Oui	-	FACH
Calamagrostis canadensis		20	11.4	Non	-	FACH
Typha latifolia		15	8.5	Non	-	OBL
Onoclea sensibilis		10	5.7	Non	-	FACH
Impatiens capensis		10	5.7	Non	-	FACH
Euthamia graminifolia		5	2.8	Non	-	NI
Scirpus microcarpus		5	2.8	Non	-	OBL
Carex trisperma		3	1.7	Non	-	OBL
Rubus pubescens		2	1.1	Non	-	FACH
Eutrochium maculatum		1	0.6	Non	-	FACH
Cicuta bulbifera		1	0.6	Non	-	OBL
Equisetum sylvaticum		1	0.6	Non	-	FACH
Persicaria sagittata		1	0.6	Non	-	OBL
Chelone glabra		1	0.6	Non	-	OBL
Carex stipata		1	0.6	Non	-	FACH
Total		176.0	100			
Strate muscinale et lichénique (0%)						
-		-	-	-	-	S. O
Total		0				
Nb espèces dominantes OBL ou FACH:	6	% total des OBL :		56.0		
Nb espèces dominantes NI:	0					
La végétation est-elle dominée par les hydrophytes? :	Oui	La végétation présente-t-elle au moins 10 % d'espèces OBL? :				Oui

Tourbière ombrotrophe ouverte T1-4-MH318 (T1-4-S317)

Sommaire

Végétation typique des milieux humides? : Oui
Présence de sols hydromorphes? : Oui
Test d'indicateurs hydrologiques positifs? : Oui
Cette station est-elle un MH? Oui
Type: Tourbière ombrotrophe ouverte
Note:
-



Marais T1-4-MH319 (T1-4-S318)

Section 1 - Identification

Projet : 23-0534-04 Date: 2025-08-05 10:38
Nom(s) observateur(s): Nicolas Chapotard

Numéro de station : T1-4-S318 Communauté végétale :
Numéro du milieu : 319 Marais
Point GPS : WPT77 Type : Marais

Section 2 - Description générale du site

Contexte : Palustre Situation : Depression ouverte
Forme de terrain : Irregulier Pente (%) : nulle (0-3%)
Présence de dépressions : Oui Dépressions / monticules(%) : 95 / 5
La végétation est-elle perturbée? : Oui Type de perturbation :
Les sols sont-ils perturbés? : Oui MH connecté a des fossé de drainage dans une
L'hydrologie est-elle perturbée? : Oui plantation d'épinette blanche.
Est-ce un milieu anthropique? : Non Pression (type et distance) :
Milieu affecté par un barrage de castor? : Non -
Présence d'EEE : 0 % de la placette

Section 3 - Hydrologie

Eau libre de surface : Oui Indicateurs primaires :
Lien hydrologique : Fosse Inondé, Saturé d'eau dans les 30 premiers cm
Type de lien : Aucun cours d'eau Indicateurs secondaires :
Présence d'un fossé à <30 m : Oui Aucun

Section 4 - Sol

Sol rédoxique (cm) : 15 Substratum rocheux/roc (cm) : -
Sol réductique (cm) : - Profondeur de la nappe (cm) : 15
Horizon organique (cm) : 2 Classe de drainage : 5 - Mauvais
Type d'horizon organique : Fibrique Présence de drainage
Cas complexes : - interne oblique : Non

Description du profil de sol

Profondeur (cm)	Horizon	Texture	Couleur matrice	Couleur mouchetures	Abondance mouchetures	Dimension	Contraste
0-15	-	Argile limoneuse	10yr 3/1	-	-	-	-
15-40	-	Argile	Gley1 6/5gy	2.5y 6/6	Très abondantes	Grande	Marqué

Commentaires : -

Strate (% de recouvrement) Espèce	(m) Hauteur	% absolu	% relatif	Espèce dominante	Statut	Statut hydrique
Strate arborescente (10%)						
Picea glauca	18	5	71.4	Non	-	NI
Abies balsamea	18	2	28.6	Non	-	NI
Total		7	100			
Strate arbustive (15%)						
Rubus idaeus	1	5	33.3	Oui	-	NI
Acer rubrum	3	5	33.3	Oui	-	FACH
Betula populifolia	3	2	13.3	Non	-	NI
Populus tremuloides	3	2	13.3	Non	-	NI
Salix discolor	1.8	1	6.7	Non	-	FACH
Total		15.0	100			
Strate herbacée et sphagnale (90%)						
Onoclea sensibilis		30	24.4	Oui	-	FACH
Scirpus microcarpus		20	16.3	Oui	-	OBL
Scirpus cyperinus		15	12.2	Oui	-	OBL
Impatiens capensis		15	12.2	Oui	-	FACH
Euthamia graminifolia		10	8.1	Non	-	NI
Glyceria grandis		10	8.1	Non	-	OBL
Typha latifolia		5	4.1	Non	-	OBL
Doellingeria umbellata		5	4.1	Non	-	FACH
Lemna minor		3	2.4	Non	-	OBL
Equisetum sylvaticum		3	2.4	Non	-	FACH
Lycopus americanus		1	0.8	Non	-	OBL
Lactuca biennis		1	0.8	Non	-	NI
Eutrochium maculatum		1	0.8	Non	-	FACH
Lotus corniculatus		1	0.8	Non	-	NI
Galium palustre		1	0.8	Non	-	FACH
Equisetum arvense		1	0.8	Non	-	NI
Persicaria sagittata		1	0.8	Non	-	OBL
Total		123.0	100			
Strate muscinale et lichénique (0%)						
-		-	-	-	-	S. O
Total		0				
Nb espèces dominantes OBL ou FACH:	5	% total des OBL : 55.0				
Nb espèces dominantes NI:	1					
La végétation est-elle dominée par les hydrophytes? :	Oui	La végétation présente-t-elle au moins 10 % d'espèces OBL? :				
						Oui

Marais T1-4-MH319 (T1-4-S318)

Sommaire

Végétation typique des milieux humides? : Oui

Présence de sols hydromorphes? : Oui

Test d'indicateurs hydrologiques positifs? : Oui

Cette station est-elle un MH? Oui

Type: Marais

Note:

S5: Le couvert arborescent est influencé par le milieu adjacent

Grande ouverture dans la plantation.



Tourbière ombrotrophe boisée T1-5-MH320 (T1-5-S319)

Section 1 - Identification

Projet : 23-0534-04 Date: 2025-07-24 09:57
Nom(s) observateur(s): Gabriel Letendre

Numéro de station : T1-5-S319 Communauté végétale :
Numéro du milieu : 320 Tourbière ombrotrophe boisée
Point GPS : WPT527 Type : Tourbière ombrotrophe boisée

Section 2 - Description générale du site

Contexte : Palustre Situation : Terrain plat
Forme de terrain : Irrégulier Pente (%) : nulle (0-3%)
Présence de dépressions : Oui Dépressions / monticules(%) : 60 / 40
La végétation est-elle perturbée? : Oui Type de perturbation :
Les sols sont-ils perturbés? : Non Quelques arbres coupés
L'hydrologie est-elle perturbée? : Non
Est-ce un milieu anthropique? : Non Pression (type et distance) :
Milieu affecté par un barrage de castor? : Non -
Présence d'EEE : 0 % de la placette

Section 3 - Hydrologie

Eau libre de surface : Non Indicateurs primaires :
Lien hydrologique : Isolé Saturé d'eau dans les 30 premiers cm, Litière noirâtre
Type de lien : Aucun cours d'eau Indicateurs secondaires :
Présence d'un fossé à <30 m : Non Lignes de mousses sur les troncs

Section 4 - Sol

Sol rédoxique (cm) : - Substratum rocheux/roc (cm) : -
Sol réductique (cm) : - Profondeur de la nappe (cm) : 0
Horizon organique (cm) : 36 Classe de drainage : 5 - Mauvais
Type d'horizon organique : Humique Présence de drainage
Cas complexes : Texture sableuse interne oblique : Non

Description du profil de sol

Profondeur (cm)	Horizon	Texture	Couleur matrice	Couleur mouchetures	Abondance mouchetures	Dimension	Contraste
0-50	-	Sable moyen loameux	2,5Y 3/2	-	-	-	-

Commentaires : -

Tourbière ombrotrophe boisée T1-5-MH320 (T1-5-S319)

Section 5 - Végétation

Strate (% de recouvrement) Espèce	(m) Hauteur	% absolu	% relatif	Espèce dominante	Statut	Statut hydrique
Strate arborescente (100%)						
Thuja occidentalis	15	55	55	Oui	-	FACH
Tsuga canadensis	12	15	15	Non	-	NI
Fraxinus nigra	10	10	10	Non	-	FACH
Acer rubrum	15	10	10	Non	-	FACH
Betula alleghaniensis	12	5	5	Non	-	NI
Abies balsamea	12	3	3	Non	-	NI
Picea mariana	12	2	2	Non	-	FACH
Total		100	100			
Strate arbustive (10%)						
Taxus canadensis	1	5	31.3	Oui	-	NI
Fraxinus nigra	3	3	18.8	Oui	-	FACH
Rubus repens	0.1	2	12.5	Non	-	NI
Ilex mucronata	0.4	1	6.3	Non	-	FACH
Lonicera sp.	1	1	6.3	Non	-	NI
Acer pensylvanicum	0.4	1	6.3	Non	-	NI
Ribes glandulosum	0.2	1	6.3	Non	-	FACH
Tsuga canadensis	0.4	1	6.3	Non	-	NI
Viburnum cassinoides	0.1	1	6.3	Non	-	FACH
Total		16.0	100			
Strate herbacée et sphagnale (50%)						
Osmundastrum cinnamomeum		30	55.6	Oui	-	FACH
Aralia nudicaulis		5	9.3	Non	-	NI
Oxalis montana		5	9.3	Non	-	NI
Onoclea sensibilis		5	9.3	Non	-	FACH
Tiarella cordifolia		2	3.7	Non	-	NI
Dryopteris intermedia		1	1.9	Non	-	NI
Lysimachia borealis		1	1.9	Non	-	NI
Arisaema triphyllum		1	1.9	Non	-	FACH
Rubus pubescens		1	1.9	Non	-	FACH
Equisetum sylvaticum		1	1.9	Non	-	FACH
Cornus canadensis		1	1.9	Non	-	NI
Coptis trifolia		1	1.9	Non	-	NI
Total		54.0	100			
Strate muscinale et lichénique (0%)						
-		-	-	-	-	S. O
Total		0				
Nb espèces dominantes OBL ou FACH: 3 % total des OBL : 0						
Nb espèces dominantes NI: 1						
La végétation est-elle dominée par les hydrophytes? :		Oui	La végétation présente-t-elle au moins 10 % d'espèces OBL? :			Non

Tourbière ombrotrophe boisée T1-5-MH320 (T1-5-S319)

Sommaire

Végétation typique des milieux humides? : Oui
Présence de sols hydromorphes? : Oui
Test d'indicateurs hydrologiques positifs? : Oui
Cette station est-elle un MH? Oui
Type: Tourbière ombrotrophe boisée
Note:
S1: Station placée dans un endroit plus représentatif



Marécage arborescent T1-5-MH321 (T1-5-S320)

Section 1 - Identification

Projet : 23-0534-04 Date: 2025-07-24 08:57
Nom(s) observateur(s): Gabriel Letendre

Numéro de station : T1-5-S320 Communauté végétale :
Numéro du milieu : 321 Marécage arborescent
Point GPS : WPT500 Type : Marécage arborescent

Section 2 - Description générale du site

Contexte : Palustre Situation : Terrain plat
Forme de terrain : Irregulier Pente (%) : nulle (0-3%)
Présence de dépressions : Non Dépressions / monticules(%) : - / -
La végétation est-elle perturbée? : Non Type de perturbation :
Les sols sont-ils perturbés? : Non Drainage
L'hydrologie est-elle perturbée? : Oui
Est-ce un milieu anthropique? : Non Pression (type et distance) :
Milieu affecté par un barrage de castor? : Non -
Présence d'EEE : 0 % de la placette

Section 3 - Hydrologie

Eau libre de surface : Non Indicateurs primaires :
Lien hydrologique : Fosse Aucun
Type de lien : Aucun cours d'eau Indicateurs secondaires :
Présence d'un fossé à <30 m : Oui Aucun

Section 4 - Sol

Sol rédoxique (cm) : - Substratum rocheux/roc (cm) : -
Sol réductique (cm) : - Profondeur de la nappe (cm) : 65
Horizon organique (cm) : 3 Classe de drainage : 5 - Mauvais
Type d'horizon organique : Humus forestier Présence de drainage
Cas complexes : Texture sableuse interne oblique : Non

Description du profil de sol

Profondeur (cm)	Horizon	Texture	Couleur matrice	Couleur mouchetures	Abondance mouchetures	Dimension	Contraste
0-32	-	Loam limoneux	10YR 3/2	-	-	-	-
32-70	-	Argile sableuse	2,5Y 4/3	10YR 3/6	Peu abondantes	Petite	Marqué

Commentaires : -

Marécage arborescent T1-5-MH321 (T1-5-S320)

Section 5 - Végétation

Strate (% de recouvrement) Espèce	(m) Hauteur	% absolu	% relatif	Espèce dominante	Statut	Statut hydrique
Strate arborescente (40%)						
Acer rubrum	8	40	100	Oui	-	FACH
Total		40	100			
Strate arbustive (9%)						
Acer rubrum	1.2	5	55.6	Non	-	FACH
Spiraea alba var. latifolia	1	2	22.2	Non	-	NI
Prunus virginiana	1.2	1	11.1	Non	-	NI
Rubus idaeus	1	1	11.1	Non	-	NI
Total		9.0	100			
Strate herbacée et sphagnale (100%)						
Onoclea sensibilis		80	77.7	Oui	-	FACH
Solidago rugosa		10	9.7	Non	-	NI
Athyrium filix-femina		10	9.7	Non	-	NI
Arisaema triphyllum		1	1	Non	-	FACH
Galium aparine		1	1	Non	-	NI
Doellingeria umbellata		1	1	Non	-	FACH
Total		103.0	100			
Strate muscinale et lichénique (0%)						
-		-	-	-	-	S. O
Total		0				
Nb espèces dominantes OBL ou FACH:						
	2	% total des OBL :			0	
Nb espèces dominantes NI:						
	0					
La végétation est-elle dominée par les hydrophytes? :						
	Oui	La végétation présente-t-elle au moins 10 % d'espèces OBL? :				Non

Marécage arborescent T1-5-MH321 (T1-5-S320)

Sommaire

Végétation typique des milieux humides? :	Oui
Présence de sols hydromorphes? :	Non
Test d'indicateurs hydrologiques positifs? :	Non
Cette station est-elle un MH?	Oui
Type:	Marécage arborescent
Note:	
-	



Marécage arborescent T1-9-MH322 (T1-9-S321)

Section 1 - Identification

 Projet : 23-0534-04 Date: 2025-07-23 12:46
 Nom(s) observateur(s): Gabriel Letendre

Numéro de station : T1-9-S321 Communauté végétale :
 Numéro du milieu : 322 Marécage arborescent
 Point GPS : WPT426 Type : Marécage arborescent

Section 2 - Description générale du site

Contexte : Palustre Situation : Terrain plat
 Forme de terrain : Irregulier Pente (%) : faible (4-8%)
 Présence de dépressions : Non Dépressions / monticules(%) : - / -
 La végétation est-elle perturbée? : Oui Type de perturbation :
 Les sols sont-ils perturbés? : Oui Plantation, drainage, sol remanié
 L'hydrologie est-elle perturbée? : Oui
 Est-ce un milieu anthropique? : Oui Pression (type et distance) :
 Milieu affecté par un barrage de castor? : Non -
 Présence d'EEE : 0 % de la placette

Section 3 - Hydrologie

Eau libre de surface : Non Indicateurs primaires :
 Lien hydrologique : Cours d'eau permanent Aucun
 Type de lien : En bordure d'un cours d'eau ou d'un plan d'eau Indicateurs secondaires :
 Présence d'un fossé à <30 m : Non Aucun

Section 4 - Sol

Sol rédoxique (cm) : - Substratum rocheux/roc (cm) : -
 Sol réductique (cm) : - Profondeur de la nappe (cm) : Non atteinte
 Horizon organique (cm) : - Classe de drainage : 5 - Mauvais
 Type d'horizon organique : - Présence de drainage interne oblique : Non
 Cas complexes : Texture sableuse

Description du profil de sol

Profondeur (cm)	Horizon	Texture	Couleur matrice	Couleur mouchetures	Abondance mouchetures	Dimension	Contraste
0-20	-	Sable fin loameux	10YR 3/6	-	-	-	-
20-38	-	Sable fin loameux	2,5Y 4/2	-	-	-	-
38-45	-	Sable fin loameux	2,5Y 3/2	-	-	-	-
45-50	-	Sable fin loameux	2,5Y 3/2	10YR 5/4	Moyennement abondantes	Moyenne	Marqué

Commentaires : -

Marécage arborescent T1-9-MH322 (T1-9-S321)

Section 5 - Végétation

Strate (% de recouvrement) Espèce	(m) Hauteur	% absolu	% relatif	Espèce dominante	Statut	Statut hydrique
Strate arborescente (100%)						
Acer rubrum	10	55	55	Oui	-	FACH
Pinus banksiana	20	45	45	Oui	-	NI
Total		100	100			
Strate arbustive (6%)						
Lonicera sp.	0.8	2	28.6	Non	-	NI
Acer rubrum	1.6	2	28.6	Non	-	FACH
Spiraea alba var. latifolia	1	1	14.3	Non	-	NI
Abies balsamea	1.3	1	14.3	Non	-	NI
Viburnum cassinoides	0.3	1	14.3	Non	-	FACH
Total		7.0	100			
Strate herbacée et sphagnale (50%)						
Osmundastrum cinnamomeum		45	88.2	Oui	-	FACH
Osmunda regalis		2	3.9	Non	-	FACH
Dryopteris intermedia		2	3.9	Non	-	NI
Lysimachia borealis		1	2	Non	-	NI
Onoclea sensibilis		1	2	Non	-	FACH
Total		51.0	100			
Strate muscinale et lichénique (10%)						
Polytrichum commune		10	100	Oui	-	S. O.
Total		10	100			
Nb espèces dominantes OBL ou FACH:						
	2	% total des OBL :		0		
Nb espèces dominantes NI:						
	1					
La végétation est-elle dominée par les hydrophytes? :						
	Oui	La végétation présente-t-elle au moins 10 % d'espèces OBL? :				Non

Marécage arborescent T1-9-MH322 (T1-9-S321)

Sommaire

Végétation typique des milieux humides? :	Oui
Présence de sols hydromorphes? :	Non
Test d'indicateurs hydrologiques positifs? :	Non
Cette station est-elle un MH?	Oui
Type:	Marécage arborescent
Note:	
-	



Prairie humide T1-9-MH323 (T1-9-S322)

Section 1 - Identification

Projet : 23-0534-04 Date: 2025-07-23 13:29
Nom(s) observateur(s): Gabriel Letendre

Numéro de station : T1-9-S322 Communauté végétale :
Numéro du milieu : 323 Prairie humide
Point GPS : WPT434 Type : Prairie humide

Section 2 - Description générale du site

Contexte : Palustre Situation : Terrain plat
Forme de terrain : Irregulier Pente (%) : nulle (0-3%)
Présence de dépressions : Non Dépressions / monticules(%) : - / -
La végétation est-elle perturbée? : Oui Type de perturbation :
Les sols sont-ils perturbés? : Non EEE (phalaris)
L'hydrologie est-elle perturbée? : Non
Est-ce un milieu anthropique? : Non Pression (type et distance) :
Milieu affecté par un barrage de castor? : Non -
Présence d'EEE : 0 % de la placette

Section 3 - Hydrologie

Eau libre de surface : Non Indicateurs primaires :
Lien hydrologique : Cours d'eau permanent Aucun
Type de lien : En bordure d'un cours d'eau ou d'un plan d'eau Indicateurs secondaires :
Présence d'un fossé à <30 m : Non Aucun

Section 4 - Sol

Sol rédoxique (cm) : - Substratum rocheux/roc (cm) : -
Sol réductique (cm) : - Profondeur de la nappe (cm) : Non atteinte
Horizon organique (cm) : 20 Classe de drainage : 5 - Mauvais
Type d'horizon organique : Humique Présence de drainage
Cas complexes : Texture sableuse interne oblique : Non

Description du profil de sol

Profondeur (cm)	Horizon	Texture	Couleur matrice	Couleur mouchetures	Abondance mouchetures	Dimension	Contraste
0-22	-	Sable fin loameux	5Y 3/2	-	-	-	-
22-50	-	Argile	5Y 4/1	10YR 5/8	Moyennement abondantes	Moyenne	Marqué

Commentaires : -

Strate (% de recouvrement) Espèce	(m) Hauteur	% absolu	% relatif	Espèce dominante	Statut	Statut hydrique
Strate arborescente (0%)						
-	-	-	-	-	-	-
Total		0				
Strate arbustive (0%)						
-	-	-	-	-	-	-
Total		0				
Strate herbacée et sphagnale (100%)						
Phalaris arundinacea		85	79.4	Oui	-	FACH
Impatiens capensis		15	14	Non	-	FACH
Carex lupulina		2	1.9	Non	-	OBL
Glyceria canadensis		2	1.9	Non	-	OBL
Scirpus atrovirens		2	1.9	Non	-	FACH
Persicaria sagittata		1	0.9	Non	-	OBL
Total		107.0	100			
Strate muscinale et lichénique (0%)						
-		-	-	-	-	S. O
Total		0				
Nb espèces dominantes OBL ou FACH:	1	% total des OBL :		5.0		
Nb espèces dominantes NI:	0					
La végétation est-elle dominée par les hydrophytes? :	Oui	La végétation présente-t-elle au moins 10 % d'espèces OBL? :				Non

Prairie humide T1-9-MH323 (T1-9-S322)

Sommaire

Végétation typique des milieux humides? :	Oui
Présence de sols hydromorphes? :	Oui
Test d'indicateurs hydrologiques positifs? :	Non
Cette station est-elle un MH?	Oui
Type:	Prairie humide
Note:	
S3: Placer rive sur Lim du MH	



Marécage arbustif T2A-11-D-MH324 (T2A-11-D-S323)

Section 1 - Identification

 Projet : 23-0534-04 Date: 2025-07-30 09:22
 Nom(s) observateur(s): Gabriel Letendre

Numéro de station : T2A-11-D-S323 Communauté végétale :
 Numéro du milieu : 324 Marécage arbustif
 Point GPS : WPT997 Type : Marécage arbustif

Section 2 - Description générale du site

Contexte : Palustre Situation : Terrain plat
 Forme de terrain : Irregulier Pente (%) : nulle (0-3%)
 Présence de dépressions : Non Dépressions / monticules(%) : - / -
 La végétation est-elle perturbée? : Oui Type de perturbation :
 Les sols sont-ils perturbés? : Oui EEE (phalaris), drainage, milieu agricole adjacent
 L'hydrologie est-elle perturbée? : Oui
 Est-ce un milieu anthropique? : Non Pression (type et distance) :
 Milieu affecté par un barrage de castor? : Non -
 Présence d'EEE : 0 % de la placette

Section 3 - Hydrologie

Eau libre de surface : Non Indicateurs primaires :
 Lien hydrologique : Cours d'eau intermittent Effet rhizosphère (oxydation autour des racines)
 Type de lien : En bordure d'un cours d'eau ou d'un plan d'eau Indicateurs secondaires :
 Présence d'un fossé à <30 m : Oui Aucun

Section 4 - Sol

Sol rédoxique (cm) : - Substratum rocheux/roc (cm) : -
 Sol réductique (cm) : - Profondeur de la nappe (cm) : Non atteinte
 Horizon organique (cm) : - Classe de drainage : 5 - Mauvais
 Type d'horizon organique : - Présence de drainage
 Cas complexes : - interne oblique : Non

Description du profil de sol

Profondeur (cm)	Horizon	Texture	Couleur matrice	Couleur mouchetures	Abondance mouchetures	Dimension	Contraste
0-20	-	Argile	10YR 3/3	-	-	-	-
20-45	-	Argile	2,5Y 3/2	-	-	-	-
45-50	-	Argile	5Y 5/1	10YR 4/6	Très abondantes	Grande	Marqué

Commentaires : -

Marécage arbustif T2A-11-D-MH324 (T2A-11-D-S323)

Section 5 - Végétation

Strate (% de recouvrement) Espèce	(m) Hauteur	% absolu	% relatif	Espèce dominante	Statut	Statut hydrique
Strate arborescente (5%)						
Betula papyrifera	2	3	60	Non	-	NI
Acer rubrum	5	2	40	Non	-	FACH
Total		5	100			
Strate arbustive (25%)						
Salix bebbiana	2.5	10	40	Oui	-	FACH
Cornus sericea	1.3	5	20	Oui	-	FACH
Rubus idaeus	1.2	5	20	Oui	-	NI
Alnus incana subsp. rugosa	2.5	3	12	Non	-	FACH
Betula papyrifera	3	2	8	Non	-	NI
Total		25.0	100			
Strate herbacée et sphagnale (100%)						
Phalaris arundinacea		70	67.3	Oui	-	FACH
Scirpus atrovirens		20	19.2	Non	-	FACH
Doellingeria umbellata		5	4.8	Non	-	FACH
Onoclea sensibilis		5	4.8	Non	-	FACH
Solidago rugosa		2	1.9	Non	-	NI
Typha latifolia		1	1	Non	-	OBL
Vicia cracca		1	1	Non	-	NI
Total		104.0	100			
Strate muscinale et lichénique (0%)						
-		-	-	-	-	S. O
Total		0				
Nb espèces dominantes OBL ou FACH: 3 % total des OBL : 1.0						
Nb espèces dominantes NI: 1						
La végétation est-elle dominée par les hydrophytes? : Oui La végétation présente-t-elle au moins 10 % d'espèces OBL? : Non						

Marécage arbustif T2A-11-D-MH324 (T2A-11-D-S323)

Sommaire

Végétation typique des milieux humides? :	Oui
Présence de sols hydromorphes? :	Non
Test d'indicateurs hydrologiques positifs? :	Oui
Cette station est-elle un MH?	Oui
Type:	Marécage arbustif
Note:	
S3: En rive	



Prairie humide T2A-12-MH325 (T2A-12-S324)

Projet : 23-0534-04 Date: 2025-07-09 10:53

Nom(s) observateur(s): David Nourry, Nicolas
Guillaumin

Section 1 - Identification

Numéro de station :	T2A-12-S324	Communauté végétale :	
Numéro du milieu	325	Prairie humide	
Point GPS :	WPT426	Type :	Prairie humide

Section 2 - Description générale du site

Contexte :	Palustre	Situation :	Terrain plat
Forme de terrain :	Regulier	Pente (%) :	nulle (0-3%)
Présence de dépressions :	Non	Dépressions / monticules(%) :	- / -
La végétation est-elle perturbée? :	Oui	Type de perturbation :	
Les sols sont-ils perturbés? :	Non	Pâturage de vaches	
L'hydrologie est-elle perturbée? :	Non		
Est-ce un milieu anthropique? :	Oui	Pression (type et distance) :	
Milieu affecté par un barrage de castor? :	Non	Piétinement broutage	
		Présence d'EEE :	0 % de la placette

Section 3 - Hydrologie

Eau libre de surface :	Non	Indicateurs primaires :	
Lien hydrologique :	Isole	Saturé d'eau dans les 30 premiers cm	
Type de lien :	Aucun cours d'eau	Indicateurs secondaires :	
Présence d'un fossé à <30 m :	Oui	Aucun	

Section 4 - Sol

Sol rédoxique (cm) :	0	Substratum rocheux/roc (cm) :	-
Sol réductique (cm) :	-	Profondeur de la nappe (cm) :	27
Horizon organique (cm) :	2	Classe de drainage :	5 - Mauvais
Type d'horizon organique :	Fibrique	Présence de drainage interne oblique :	Non
Cas complexes :	-		

Description du profil de sol

Profondeur (cm)	Horizon	Texture	Couleur matrice	Couleur mouchetures	Abondance mouchetures	Dimension	Contraste
0-53	1	Argile	5Y-4-1	7,5YR-4-6	Très abondantes	Moyenne	Marqué

Commentaires : -

Strate (% de recouvrement) Espèce	(m) Hauteur	% absolu	% relatif	Espèce dominante	Statut	Statut hydrique
Strate arborescente (0%)						
-	-	-	-	-	-	-
Total		0				
Strate arbustive (0%)						
-	-	-	-	-	-	-
Total		0				
Strate herbacée et sphagnale (100%)						
Scirpus microcarpus		80	67.8	Oui	-	OBL
Poa sp.		20	16.9	Non	-	-
Juncus effusus		15	12.7	Non	-	FACH
Ranunculus acris		3	2.5	Non	-	NI
Total		118.0	100			
Strate muscinale et lichénique (0%)						
-		-	-	-	-	S. O
Total		0				
Nb espèces dominantes OBL ou FACH:	1	% total des OBL : 80.0				
Nb espèces dominantes NI:	0					
La végétation est-elle dominée par les hydrophytes? :	Oui	La végétation présente-t-elle au moins 10 % d'espèces OBL? :				
		Oui				

Prairie humide T2A-12-MH325 (T2A-12-S324)

Sommaire

Végétation typique des milieux humides? : Oui

Présence de sols hydromorphes? : Oui

Test d'indicateurs hydrologiques positifs? : Oui

Cette station est-elle un MH? Oui

Type: Prairie humide

Note:

S1: Champs avec bovins, petit renforcement plein de scirpe

S5: Le rayon de la station d'inventaire a été adapté aux limites du milieu.



Marécage arbustif MH8-A (T2A-14-D-S325)

Section 1 - Identification

Projet : 23-0534-04 Date: 2025-07-21 13:15
Nom(s) observateur(s): Étienne Guay

Numéro de station : T2A-14-D-S325 Communauté végétale :
Numéro du milieu : 326 Marécage arbustif
Point GPS : WPT8 Type : Marécage arbustif

Section 2 - Description générale du site

Contexte : Palustre Situation : Depression fermee
Forme de terrain : Concave Pente (%) : nulle (0-3%)
Présence de dépressions : Oui Dépressions / monticules(%) : 40 / 25
La végétation est-elle perturbée? : Non Type de perturbation :
Les sols sont-ils perturbés? : Oui Fossé 5 m. Bordure de champ
L'hydrologie est-elle perturbée? : Oui
Est-ce un milieu anthropique? : Oui Pression (type et distance) :
Milieu affecté par un barrage de castor? : Non Agriculture
Présence d'EEE : 0 % de la placette

Section 3 - Hydrologie

Eau libre de surface : Oui Indicateurs primaires :
Lien hydrologique : Fosse Saturé d'eau dans les 30 premiers cm, Litière noirâtre
Type de lien : Aucun cours d'eau Indicateurs secondaires :
Présence d'un fossé à <30 m : Oui Aucun

Section 4 - Sol

Sol rédoxique (cm) : - Substratum rocheux/roc (cm) : 0
Sol réductique (cm) : - Profondeur de la nappe (cm) : 0
Horizon organique (cm) : 2 Classe de drainage : 6 - Très mauvais
Type d'horizon organique : Fibrique Présence de drainage
Cas complexes : - interne oblique : Non

Description du profil de sol

Profondeur (cm)	Horizon	Texture	Couleur matrice	Couleur mouchetures	Abondance mouchetures	Dimension	Contraste

Commentaires : -

Strate (% de recouvrement) Espèce	(m) Hauteur	% absolu	% relatif	Espèce dominante	Statut	Statut hydrique
Strate arborescente (15%)						
Betula populifolia	9	5	33.3	Oui	-	NI
Alnus incana subsp. rugosa	4.5	5	33.3	Oui	-	FACH
Populus balsamifera	10	2	13.3	Non	-	FACH
Salix bebbiana	4.1	2	13.3	Non	-	FACH
Acer saccharum	5	1	6.7	Non	-	NI
Total		15	100			
Strate arbustive (42%)						
Alnus incana subsp. rugosa	2.5	15	35.7	Oui	-	FACH
Acer rubrum	2	10	23.8	Oui	-	FACH
Salix bebbiana	2.5	5	11.9	Non	-	FACH
Spiraea alba var. alba	1.5	5	11.9	Non	-	FACH
Rubus idaeus	2	5	11.9	Non	-	NI
Salix discolor	2	1	2.4	Non	-	FACH
Acer saccharum	1	1	2.4	Non	-	NI
Total		42.0	100			
Strate herbacée et sphagnale (100%)						
Carex crinita		60	58.8	Oui	-	FACH
Typha angustifolia		10	9.8	Non	-	OBL
Calamagrostis canadensis		8	7.8	Non	-	FACH
Onoclea sensibilis		5	4.9	Non	-	FACH
Lysimachia terrestris		5	4.9	Non	-	OBL
Scirpus atrocinctus		3	2.9	Non	-	OBL
Doellingeria umbellata		3	2.9	Non	-	FACH
Vicia cracca		2	2	Non	-	NI
Solidago rugosa		2	2	Non	-	NI
Galium palustre		1	1	Non	-	FACH
Equisetum sylvaticum		1	1	Non	-	FACH
Symphyotrichum puniceum		1	1	Non	-	FACH
Lythrum salicaria		1	1	Non	-	FACH
Total		102.0	100			
Strate muscinale et lichénique (0%)						
-		-	-	-	-	S. O
Total		0				
Nb espèces dominantes OBL ou FACH:	4	% total des OBL : 18.0				
Nb espèces dominantes NI:	1					
La végétation est-elle dominée par les hydrophytes? :	Oui	La végétation présente-t-elle au moins 10 % d'espèces OBL? :				
						Oui

Marécage arbustif MH8-A (T2A-14-D-S325)

Sommaire

Végétation typique des milieux humides? : Oui

Présence de sols hydromorphes? : Oui

Test d'indicateurs hydrologiques positifs? : Oui

Cette station est-elle un MH? Oui

Type: Marécage arbustif

Note:

S5: Le couvert arborescent est influencé par le milieu adjacent



Marécage arborescent T2A-15-D-MH327 (T2A-15-D-S326)

Section 1 - Identification

Projet : 23-0534-04 Date: 2025-07-28 13:32
Nom(s) observateur(s): Nicolas Chapotard

Numéro de station : T2A-15-D-S326 Communauté végétale :
Numéro du milieu : 327 Marécage arborescent
Point GPS : WPT31 Type : Marécage arborescent

Section 2 - Description générale du site

Contexte : Palustre Situation : Depression fermee
Forme de terrain : Concave Pente (%) : nulle (0-3%)
Présence de dépressions : Non Dépressions / monticules(%) : - / -
La végétation est-elle perturbée? : Non Type de perturbation :
Les sols sont-ils perturbés? : Non Fossé de drainage a proximité
L'hydrologie est-elle perturbée? : Oui
Est-ce un milieu anthropique? : Non Pression (type et distance) :
Milieu affecté par un barrage de castor? : Non -
Présence d'EEE : 0 % de la placette

Section 3 - Hydrologie

Eau libre de surface : Non Indicateurs primaires :
Lien hydrologique : Fosse Saturé d'eau dans les 30 premiers cm, Litière noirâtre
Type de lien : Aucun cours d'eau
Indicateurs secondaires :
Présence d'un fossé à <30 m : Oui Racines d'arbres et d'arbustes hors du sol, Système racinaire peu profond

Section 4 - Sol

Sol rédoxique (cm) : - Substratum rocheux/roc (cm) : -
Sol réductique (cm) : 0 Profondeur de la nappe (cm) : 0
Horizon organique (cm) : 10 Classe de drainage : 6 - Très mauvais
Type d'horizon organique : Humique Présence de drainage
Cas complexes : - interne oblique : Non

Description du profil de sol

Profondeur (cm)	Horizon	Texture	Couleur matrice	Couleur mouchetures	Abondance mouchetures	Dimension	Contraste
0-50	-	Sable grossier loameux	10yr 5/1	-	-	-	-

Commentaires : -

Marécage arborescent T2A-15-D-MH327 (T2A-15-D-S326)

Section 5 - Végétation

Strate (% de recouvrement) Espèce	(m) Hauteur	% absolu	% relatif	Espèce dominante	Statut	Statut hydrique
Strate arborescente (90%)						
Acer rubrum	20	80	80	Oui	-	FACH
Populus tremuloides	20	15	15	Non	-	NI
Abies balsamea	18	5	5	Non	-	NI
Total		100	100			
Strate arbustive (30%)						
Betula alleghaniensis	3	20	57.1	Oui	-	NI
Ilex verticillata	2	5	14.3	Non	-	FACH
Corylus cornuta	2	5	14.3	Non	-	NI
Acer spicatum	1.8	3	8.6	Non	-	NI
Abies balsamea	1	2	5.7	Non	-	NI
Total		35.0	100			
Strate herbacée et sphagnale (40%)						
Osmundastrum cinnamomeum		20	37.7	Oui	-	FACH
Onoclea sensibilis		15	28.3	Oui	-	FACH
Dryopteris carthusiana		5	9.4	Non	-	NI
Glyceria melicaria		3	5.7	Non	-	OBL
Oclemena acuminata		2	3.8	Non	-	NI
Carex crinita		2	3.8	Non	-	FACH
Lycopus uniflorus		2	3.8	Non	-	OBL
Rubus pubescens		1	1.9	Non	-	FACH
Solidago rugosa		1	1.9	Non	-	NI
Coptis trifolia		1	1.9	Non	-	NI
Maianthemum canadense		1	1.9	Non	-	NI
Total		53.0	100			
Strate muscinale et lichénique (0%)						
-		-	-	-	-	S. O
Total		0				
Nb espèces dominantes OBL ou FACH: 3 % total des OBL : 5.0						
Nb espèces dominantes NI: 1						
La végétation est-elle dominée par les hydrophytes? :		Oui	La végétation présente-t-elle au moins 10 % d'espèces OBL? :			Non

Marécage arborescent T2A-15-D-MH327 (T2A-15-D-S326)

Sommaire

Végétation typique des milieux humides? :	Oui
Présence de sols hydromorphes? :	Oui
Test d'indicateurs hydrologiques positifs? :	Oui
Cette station est-elle un MH?	Oui
Type:	Marécage arborescent
Note:	
-	



Marécage arborescent T2A-16-MH328 (T2A-16-S327)

Section 1 - Identification

Projet : 23-0534-04 Date: 2025-08-07 08:52
Nom(s) observateur(s): Alexanne Lupien

Numéro de station : T2A-16-S327 Communauté végétale :
Numéro du milieu : 328 Marécage arborescent
Point GPS : WPT40 Type : Marécage arborescent

Section 2 - Description générale du site

Contexte : Palustre Situation : Terrain plat
Forme de terrain : Régulier Pente (%) : nulle (0-3%)
Présence de dépressions : Oui Dépressions / monticules(%) : 5 / 30
La végétation est-elle perturbée? : Non Type de perturbation :
Les sols sont-ils perturbés? : Non -
L'hydrologie est-elle perturbée? : Non
Est-ce un milieu anthropique? : Non Pression (type et distance) :
Milieu affecté par un barrage de castor? : Non -
Présence d'EEE : 0 % de la placette

Section 3 - Hydrologie

Eau libre de surface : Non Indicateurs primaires :
Lien hydrologique : Aucun Litière noirâtre
Type de lien : Aucun cours d'eau Indicateurs secondaires :
Présence d'un fossé à <30 m : Non Aucun

Section 4 - Sol

Sol rédoxique (cm) : - Substratum rocheux/roc (cm) : -
Sol réductique (cm) : - Profondeur de la nappe (cm) : Non atteinte
Horizon organique (cm) : 18 Classe de drainage : 5 - Mauvais
Type d'horizon organique : Mesique Présence de drainage
Cas complexes : - interne oblique : Non

Description du profil de sol

Profondeur (cm)	Horizon	Texture	Couleur matrice	Couleur mouchetures	Abondance mouchetures	Dimension	Contraste
0-18	1	Sable très fin	2.5Y/4/2	7.5YR/5/8	Très abondantes	Moyenne	Marqué

Commentaires : -

Marécage arborescent T2A-16-MH328 (T2A-16-S327)

Section 5 - Végétation

Strate (% de recouvrement) Espèce	(m) Hauteur	% absolu	% relatif	Espèce dominante	Statut	Statut hydrique
Strate arborescente (60%)						
Acer rubrum	10	60	63.2	Oui	-	FACH
Abies balsamea	15	30	31.6	Oui	-	NI
Thuja occidentalis	15	5	5.3	Non	-	FACH
Total		95	100			
Strate arbustive (40%)						
Ilex mucronata	1	25	47.2	Oui	-	FACH
Acer rubrum	1.5	15	28.3	Oui	-	FACH
Sorbus aucuparia	0.5	5	9.4	Non	-	NI
Viburnum cassinoides	0.5	5	9.4	Non	-	FACH
Kalmia angustifolia	0.5	2	3.8	Non	-	NI
Abies balsamea	0.5	1	1.9	Non	-	NI
Total		53.0	100			
Strate herbacée et sphagnale (90%)						
Osmundastrum cinnamomeum		40	36.4	Oui	-	FACH
Carex trisperma		20	18.2	Oui	-	OBL
Carex intumescens		15	13.6	Non	-	FACH
Sphagnum sp.		10	9.1	Non	-	FACH
Maianthemum canadense		5	4.5	Non	-	NI
Cornus canadensis		5	4.5	Non	-	NI
Dryopteris carthusiana		5	4.5	Non	-	NI
Carex crinita		5	4.5	Non	-	FACH
Clintonia borealis		2	1.8	Non	-	NI
Coptis trifolia		2	1.8	Non	-	NI
Aralia nudicaulis		1	0.9	Non	-	NI
Total		110.0	100			
Strate muscinale et lichénique (10%)						
Polytrichum commune		10	100	Oui	-	S. O.
Total		10	100			
Nb espèces dominantes OBL ou FACH:						
	5	% total des OBL : 20.0				
Nb espèces dominantes NI:						
	1					
La végétation est-elle dominée par les hydrophytes? :						
	Oui	La végétation présente-t-elle au moins 10 % d'espèces OBL? :				Oui

Marécage arborescent T2A-16-MH328 (T2A-16-S327)

Sommaire

Végétation typique des milieux humides? :	Oui
Présence de sols hydromorphes? :	Oui
Test d'indicateurs hydrologiques positifs? :	Oui
Cette station est-elle un MH?	Oui
Type:	Marécage arborescent
Note:	
-	



Marécage arbustif T2A-16-MH329 (T2A-16-S328)

Projet : 23-0534-04 Date: 2025-08-07 09:24
 Nom(s) observateur(s): Alexanne Lupien, Matis Boulay

Section 1 - Identification

Numéro de station : T2A-16-S328 Communauté végétale :
 Numéro du milieu 329 Marécage arbustif
 Point GPS : WPT932 Type : Marécage arbustif

Section 2 - Description générale du site

Contexte : Palustre Situation : Terrain plat
 Forme de terrain : Concave Pente (%) : nulle (0-3%)
 Présence de dépressions : Non Dépressions / monticules(%) : - / -
 La végétation est-elle perturbée? : Oui Type de perturbation :
 Les sols sont-ils perturbés? : Oui Coupe forestière
 L'hydrologie est-elle perturbée? : Oui
 Est-ce un milieu anthropique? : Non Pression (type et distance) :
 Milieu affecté par un barrage de castor? : Non -
 Présence d'EEE : 0 % de la placette

Section 3 - Hydrologie

Eau libre de surface : Non Indicateurs primaires :
 Lien hydrologique : Isole Aucun
 Type de lien : Aucun cours d'eau Indicateurs secondaires :
 Présence d'un fossé à <30 m : Non Aucun

Section 4 - Sol

Sol rédoxique (cm) : 56 Substratum rocheux/roc (cm) : -
 Sol réductique (cm) : - Profondeur de la nappe (cm) : Non atteinte
 Horizon organique (cm) : 8 Classe de drainage : 4 - Imparfait
 Type d'horizon organique : Humus forestier Présence de drainage
 Cas complexes : - interne oblique : Non

Description du profil de sol

Profondeur (cm)	Horizon	Texture	Couleur matrice	Couleur mouchetures	Abondance mouchetures	Dimension	Contraste
0-50	1	Sable fin loameux	10YR 3/4	So	-	-	-
50-64	2	Argile sableuse	5Y5/2	10YR 5/8	Très abondantes	Moyenne	Marqué

Commentaires : -

Marécage arbustif T2A-16-MH329 (T2A-16-S328)

Section 5 - Végétation

Strate (% de recouvrement) Espèce	(m) Hauteur	% absolu	% relatif	Espèce dominante	Statut	Statut hydrique
Strate arborescente (5%)						
Abies balsamea	14	3	60	Non	-	NI
Acer rubrum	10	2	40	Non	-	FACH
Total		5	100			
Strate arbustive (30%)						
Larix laricina	1	0.5	1.5	Non	-	FACH
Acer rubrum	2	10	29.4	Oui	-	FACH
Abies balsamea	2.5	10	29.4	Oui	-	NI
Viburnum cassinoides	0.8	10	29.4	Oui	-	FACH
Ilex mucronata	1.5	2	5.9	Non	-	FACH
Picea mariana	1.7	1	2.9	Non	-	FACH
Betula alleghaniensis	1.5	0.5	1.5	Non	-	NI
Total		34.0	100			
Strate herbacée et sphagnale (80%)						
Osmundastrum cinnamomeum		40	51.3	Oui	-	FACH
Cornus canadensis		10	12.8	Non	-	NI
Pteridium aquilinum		10	12.8	Non	-	NI
Sphagnum sp.		5	6.4	Non	-	FACH
Carex trisperma		5	6.4	Non	-	OBL
Maianthemum canadense		3	3.8	Non	-	NI
Calamagrostis canadensis		3	3.8	Non	-	FACH
Doellingeria umbellata		2	2.6	Non	-	FACH
Total		78.0	100			
Strate muscinale et lichénique (15%)						
Polytrichum commune		15	100	Oui	-	S. O.
Total		15	100			
Nb espèces dominantes OBL ou FACH:						
	3	% total des OBL :		5.0		
Nb espèces dominantes NI:						
	1					
La végétation est-elle dominée par les hydrophytes? :		Oui	La végétation présente-t-elle au moins 10 % d'espèces OBL? :			Non

Marécage arbustif T2A-16-MH329 (T2A-16-S328)

Sommaire

Végétation typique des milieux humides? :	Oui
Présence de sols hydromorphes? :	Non
Test d'indicateurs hydrologiques positifs? :	Non
Cette station est-elle un MH?	Oui
Type:	Marécage arbustif
Note:	
-	



Marécage arbustif T2A-16-MH330 (T2A-16-S329)

Projet : 23-0534-04 Date: 2025-08-07 08:32
Nom(s) observateur(s): Alexanne Lupien, Matis Boulay

Section 1 - Identification

Numéro de station : T2A-16-S329 Communauté végétale :
Numéro du milieu 330 Marécage arbustif
Point GPS : WPT908 Type : Marécage arbustif

Section 2 - Description générale du site

Contexte : Palustre Situation : Bas de pente
Forme de terrain : Concave Pente (%) : douce (9-15%)
Présence de dépressions : Non Dépressions / monticules(%) : - / -
La végétation est-elle perturbée? : Non Type de perturbation :
Les sols sont-ils perturbés? : Non -
L'hydrologie est-elle perturbée? : Non
Est-ce un milieu anthropique? : Non Pression (type et distance) :
Milieu affecté par un barrage de castor? : Non -
Présence d'EEE : 0 % de la placette

Section 3 - Hydrologie

Eau libre de surface : Non Indicateurs primaires :
Lien hydrologique : Isole Saturé d'eau dans les 30 premiers cm, Litière noirâtre
Type de lien : Aucun cours d'eau Indicateurs secondaires :
Présence d'un fossé à <30 m : Non Aucun

Section 4 - Sol

Sol rédoxique (cm) : 35 Substratum rocheux/roc (cm) : -
Sol réductique (cm) : - Profondeur de la nappe (cm) : 15
Horizon organique (cm) : 18 Classe de drainage : 5 - Mauvais
Type d'horizon organique : Humique Présence de drainage interne oblique : Non
Cas complexes : -

Description du profil de sol

Profondeur (cm)	Horizon	Texture	Couleur matrice	Couleur mouchetures	Abondance mouchetures	Dimension	Contraste
0-35	1	Argile sableuse	GLE Y 1 4/5GY	So	-	-	-
35-45	2	Argile	GLE Y 1 4/5GY	10YR 5/8	Moyennement abondantes	Moyenne	Marqué

Commentaires : -

Marécage arbustif T2A-16-MH330 (T2A-16-S329)

Section 5 - Végétation

Strate (% de recouvrement) Espèce	(m) Hauteur	% absolu	% relatif	Espèce dominante	Statut	Statut hydrique
Strate arborescente (6%)						
Fraxinus nigra	6	2	33.3	Non	-	FACH
Acer saccharum	12	2	33.3	Non	-	NI
Abies balsamea	13	2	33.3	Non	-	NI
Total		6	100			
Strate arbustive (25%)						
Acer spicatum	3	20	80	Oui	-	NI
Betula alleghaniensis	2.5	3	12	Non	-	NI
Fraxinus nigra	1.5	2	8	Non	-	FACH
Total		25.0	100			
Strate herbacée et sphagnale (100%)						
Glyceria melicaria		55	52.9	Oui	-	OBL
Onoclea sensibilis		25	24	Oui	-	FACH
Carex scabrata		10	9.6	Non	-	OBL
Impatiens capensis		10	9.6	Non	-	FACH
Equisetum sylvaticum		3	2.9	Non	-	FACH
Circaea alpina		1	1	Non	-	FACH
Total		104.0	100			
Strate muscinale et lichénique (0%)						
-		-	-	-	-	S. O
Total		0				
Nb espèces dominantes OBL ou FACH:						
	2	% total des OBL : 65.0				
Nb espèces dominantes NI:						
	1					
La végétation est-elle dominée par les hydrophytes? :						
	Oui	La végétation présente-t-elle au moins 10 % d'espèces OBL? :				Oui

Marécage arbustif T2A-16-MH330 (T2A-16-S329)

Sommaire

Végétation typique des milieux humides? :	Oui
Présence de sols hydromorphes? :	Non
Test d'indicateurs hydrologiques positifs? :	Oui
Cette station est-elle un MH?	Oui
Type:	Marécage arbustif
Note:	
-	



Marécage arborescent T2A-17-D-MH331 (T2A-17-D-S330)

Section 1 - Identification

 Projet : 23-0534-04 Date: 2025-07-21 13:48
 Nom(s) observateur(s): Gabriel Letendre

Numéro de station : T2A-17-D-S330 Communauté végétale :
 Numéro du milieu : 331 Marécage arborescent
 Point GPS : WPT48 Type : Marécage arborescent

Section 2 - Description générale du site

Contexte : Palustre Situation : Depression fermee
 Forme de terrain : Irregulier Pente (%) : nulle (0-3%)
 Présence de dépressions : Non Dépressions / monticules(%) : - / -
 La végétation est-elle perturbée? : Non Type de perturbation :
 Les sols sont-ils perturbés? : Non Déblai du fossé en bordure
 L'hydrologie est-elle perturbée? : Oui
 Est-ce un milieu anthropique? : Non Pression (type et distance) :
 Milieu affecté par un barrage de castor? : Non -
 Présence d'EEE : 0 % de la placette

Section 3 - Hydrologie

Eau libre de surface : Non Indicateurs primaires :
 Lien hydrologique : Fosse Inondé, Saturé d'eau dans les 30 premiers cm, Litière noirâtre
 Type de lien : Aucun cours d'eau
 Indicateurs secondaires :
 Présence d'un fossé à <30 m : Oui Aucun

Section 4 - Sol

Sol rédoxique (cm) : - Substratum rocheux/roc (cm) : -
 Sol réductique (cm) : - Profondeur de la nappe (cm) : 0
 Horizon organique (cm) : 23 Classe de drainage : 5 - Mauvais
 Type d'horizon organique : Humique Présence de drainage
 Cas complexes : - interne oblique : Non

Description du profil de sol

Profondeur (cm)	Horizon	Texture	Couleur matrice	Couleur mouchetures	Abondance mouchetures	Dimension	Contraste
0-35	-	Argile	5Y 5/1	10YR 4/6	Très abondantes	Grande	Marqué

Commentaires : -

Marécage arborescent T2A-17-D-MH331 (T2A-17-D-S330)

Section 5 - Végétation

Strate (% de recouvrement) Espèce	(m) Hauteur	% absolu	% relatif	Espèce dominante	Statut	Statut hydrique
Strate arborescente (40%)						
Acer rubrum	10	15	31.9	Oui	-	FACH
Populus tremuloides	12	10	21.3	Oui	-	NI
Abies balsamea	6	8	17	Non	-	NI
Betula alleghaniensis	8	5	10.6	Non	-	NI
Thuja occidentalis	10	5	10.6	Non	-	FACH
Acer saccharum	8	4	8.5	Non	-	NI
Total		47	100			
Strate arbustive (45%)						
Acer rubrum	3	15	33.3	Oui	-	FACH
Viburnum lentago	1.8	10	22.2	Oui	-	NI
Spiraea alba var. latifolia	1.5	10	22.2	Oui	-	NI
Betula alleghaniensis	2	5	11.1	Non	-	NI
Amelanchier sp.	1.5	3	6.7	Non	-	NI
Abies balsamea	2	1	2.2	Non	-	NI
Corylus cornuta	1.5	1	2.2	Non	-	NI
Total		45.0	100			
Strate herbacée et sphagnale (100%)						
Sphagnum sp.		50	43.1	Oui	-	FACH
Osmundastrum cinnamomeum		40	34.5	Oui	-	FACH
Calamagrostis canadensis		20	17.2	Non	-	FACH
Carex intumescens		2	1.7	Non	-	FACH
Osmunda regalis		1	0.9	Non	-	FACH
Maianthemum canadense		1	0.9	Non	-	NI
Lysimachia borealis		1	0.9	Non	-	NI
Lycopus americanus		1	0.9	Non	-	OBL
Total		116.0	100			
Strate muscinale et lichénique (0%)						
-		-	-	-	-	S. O
Total		0				
Nb espèces dominantes OBL ou FACH: 4 % total des OBL : 1.0						
Nb espèces dominantes NI: 3						
La végétation est-elle dominée par les hydrophytes? :						
Oui	La végétation présente-t-elle au moins 10 % d'espèces OBL? :					Non

Marécage arborescent T2A-17-D-MH331 (T2A-17-D-S330)

Sommaire

Végétation typique des milieux humides? :	Oui
Présence de sols hydromorphes? :	Oui
Test d'indicateurs hydrologiques positifs? :	Oui
Cette station est-elle un MH?	Oui
Type:	Marécage arborescent
Note:	
-	



Marécage arborescent T2A-17-D-MH332 (T2A-17-D-S331)

Section 1 - Identification

Projet : 23-0534-04 Date: 2025-07-21 14:46
Nom(s) observateur(s): Étienne Guay

Numéro de station : T2A-17-D-S331 Communauté végétale :
Numéro du milieu : 332 Marécage arborescent
Point GPS : WPT28 Type : Marécage arborescent

Section 2 - Description générale du site

Contexte : Palustre Situation : Terrain plat
Forme de terrain : Régulier Pente (%) : nulle (0-3%)
Présence de dépressions : Oui Dépressions / monticules(%) : 10 / 20
La végétation est-elle perturbée? : Non Type de perturbation :
Les sols sont-ils perturbés? : Oui Fossé 15 m
L'hydrologie est-elle perturbée? : Oui
Est-ce un milieu anthropique? : Non Pression (type et distance) :
Milieu affecté par un barrage de castor? : Non Agriculture
Présence d'EEE : 0 % de la placette

Section 3 - Hydrologie

Eau libre de surface : Non Indicateurs primaires :
Lien hydrologique : Aucun Litière noirâtre
Type de lien : Aucun cours d'eau Indicateurs secondaires :
Présence d'un fossé à <30 m : Oui Système racinaire peu profond

Section 4 - Sol

Sol rédoxique (cm) : - Substratum rocheux/roc (cm) : -
Sol réductique (cm) : - Profondeur de la nappe (cm) : Non atteinte
Horizon organique (cm) : 4 Classe de drainage : 5 - Mauvais
Type d'horizon organique : Humique Présence de drainage
Cas complexes : Texture sableuse interne oblique : Non

Description du profil de sol

Profondeur (cm)	Horizon	Texture	Couleur matrice	Couleur mouchetures	Abondance mouchetures	Dimension	Contraste
0-29	-	Loam argileux	2,5Y 3/2	-	-	-	-
29-80	-	Argile sableuse	5Y 4/1	10YR 5/7	Moyennement abondantes	Moyenne	Marqué

Commentaires : -

Marécage arborescent T2A-17-D-MH332 (T2A-17-D-S331)

Section 5 - Végétation

Strate (% de recouvrement) Espèce	(m) Hauteur	% absolu	% relatif	Espèce dominante	Statut	Statut hydrique
Strate arborescente (25%)						
Acer rubrum	8	10	40	Oui	-	FACH
Populus tremuloides	10	10	40	Oui	-	NI
Salix bebbiana	6	3	12	Non	-	FACH
Betula populifolia	10	2	8	Non	-	NI
Total		25	100			
Strate arbustive (100%)						
Salix discolor	3	40	38.8	Oui	-	FACH
Cornus obliqua	1.2	30	29.1	Oui	-	FACH
Populus tremuloides	2	10	9.7	Non	-	NI
Cornus sericea	1.2	5	4.9	Non	-	FACH
Prunus virginiana	1.3	5	4.9	Non	-	NI
Spiraea alba var. latifolia	1.3	5	4.9	Non	-	NI
Acer rubrum	2	2	1.9	Non	-	FACH
Corylus cornuta	2	2	1.9	Non	-	NI
Lonicera sp.	1.3	1	1	Non	-	NI
Amelanchier sp.	1	1	1	Non	-	NI
Abies balsamea	4	1	1	Non	-	NI
Viburnum opulus var. americanum	1.5	1	1	Non	-	FACH
Total		103.0	100			
Strate herbacée et sphagnale (80%)						
Onoclea sensibilis		40	47.1	Oui	-	FACH
Rubus pubescens		20	23.5	Oui	-	FACH
Equisetum sylvaticum		15	17.6	Non	-	FACH
Doellingeria umbellata		5	5.9	Non	-	FACH
Fragaria virginiana		1	1.2	Non	-	NI
Galium trifidum		1	1.2	Non	-	FACH
Dryopteris intermedia		1	1.2	Non	-	NI
Vicia cracca		1	1.2	Non	-	NI
Elymus repens		1	1.2	Non	-	NI
Total		85.0	100			
Strate muscinale et lichénique (0%)						
-		-	-	-	-	S. O
Total		0				
Nb espèces dominantes OBL ou FACH: 5 % total des OBL : 0						
Nb espèces dominantes NI: 1						
La végétation est-elle dominée par les hydrophytes? :		Oui	La végétation présente-t-elle au moins 10 % d'espèces OBL? :			Non

Marécage arborescent T2A-17-D-MH332 (T2A-17-D-S331)

Sommaire

Végétation typique des milieux humides? :	Oui
Présence de sols hydromorphes? :	Oui
Test d'indicateurs hydrologiques positifs? :	Oui
Cette station est-elle un MH?	Oui
Type:	Marécage arborescent
Note:	
-	



Marécage arbustif T2A-19-D-MH333 (T2A-19-D-S332)

Projet : 23-0534-04 Date: 2025-07-10 10:32

Nom(s) observateur(s): David Nourry, Nicolas
Guillaumin

Section 1 - Identification

Numéro de station : T2A-19-D-S332 Communauté végétale :
 Numéro du milieu 333 Marécage arbustif
 Point GPS : WPT546 Type : Marécage arbustif

Section 2 - Description générale du site

Contexte : Palustre Situation : Terrain plat
 Forme de terrain : Régulier Pente (%) : nulle (0-3%)
 Présence de dépressions : Non Dépressions / monticules(%) : - / -
 La végétation est-elle perturbée? : Non Type de perturbation :
 Les sols sont-ils perturbés? : Non -
 L'hydrologie est-elle perturbée? : Non
 Est-ce un milieu anthropique? : Non Pression (type et distance) :
 Milieu affecté par un barrage de castor? : Non -
 Présence d'EEE : 0 % de la placette

Section 3 - Hydrologie

Eau libre de surface : Non Indicateurs primaires :
 Lien hydrologique : Cours d'eau permanent Saturé d'eau dans les 30 premiers cm
 Type de lien : En bordure d'un cours d'eau ou d'un plan d'eau Indicateurs secondaires :
 Présence d'un fossé à <30 m : Oui Aucun

Section 4 - Sol

Sol rédoxique (cm) : 0 Substratum rocheux/roc (cm) : -
 Sol réductique (cm) : - Profondeur de la nappe (cm) : 5
 Horizon organique (cm) : - Classe de drainage : 5 - Mauvais
 Type d'horizon organique : - Présence de drainage
 Cas complexes : - interne oblique : Non

Description du profil de sol

Profondeur (cm)	Horizon	Texture	Couleur matrice	Couleur mouchetures	Abondance mouchetures	Dimension	Contraste
0-25	1	Argile	2.5Y / 3 / 1	7.5YR/3/4	Très abondantes	Petite	Marqué
25-38	2	Argile	2.5Y/4/2	10YR3/6	Très abondantes	Petite	Marqué
38-55	3	Argile	2,5YR/4/2	Y.5YR/4/6	Très abondantes	Moyenne	Marqué

Commentaires : -

Marécage arbustif T2A-19-D-MH333 (T2A-19-D-S332)

Section 5 - Végétation

Strate (% de recouvrement) Espèce	(m) Hauteur	% absolu	% relatif	Espèce dominante	Statut	Statut hydrique
Strate arborescente (10%)						
Salix discolor	4.5	5	29.4	Oui	-	FACH
Betula populifolia	6	4	23.5	Oui	-	NI
Alnus incana subsp. rugosa	4.5	4	23.5	Oui	-	FACH
Acer rubrum	7	4	23.5	Oui	-	FACH
Total		17	100			
Strate arbustive (40%)						
Alnus incana subsp. rugosa	4	30	73.2	Oui	-	FACH
Salix discolor	4	7	17.1	Non	-	FACH
Salix bebbiana	4	3	7.3	Non	-	FACH
Spiraea tomentosa	0.3	1	2.4	Non	-	FACH
Total		41.0	100			
Strate herbacée et sphagnale (100%)						
Impatiens capensis		60	33.2	Oui	-	FACH
Symphyotrichum lanceolatum		35	19.4	Oui	-	FACH
Phalaris arundinacea		30	16.6	Non	-	FACH
Doellingeria umbellata		30	16.6	Non	-	FACH
Scirpus atrocinctus		10	5.5	Non	-	OBL
Onoclea sensibilis		6	3.3	Non	-	FACH
Vicia cracca		5	2.8	Non	-	NI
Thalictrum pubescens		1	0.6	Non	-	FACH
Elymus repens		1	0.6	Non	-	NI
Scirpus sp.		1	0.6	Non	-	FACH
Equisetum arvense		0.1	0.1	Non	-	NI
Lysimachia terrestris		0.3	0.2	Non	-	OBL
Carex stricta		0.5	0.3	Non	-	OBL
Glyceria canadensis		0.8	0.4	Non	-	OBL
Total		180.7	100			
Strate muscinale et lichénique (0%)						
-		-	-	-	-	S. O
Total		0				
Nb espèces dominantes OBL ou FACH:						
	6	% total des OBL : 11.6				
Nb espèces dominantes NI:						
	1					
La végétation est-elle dominée par les hydrophytes? :						
	Oui	La végétation présente-t-elle au moins 10 % d'espèces OBL? :				Oui

Marécage arbustif T2A-19-D-MH333 (T2A-19-D-S332)

Sommaire

Végétation typique des milieux humides? : Oui
Présence de sols hydromorphes? : Oui
Test d'indicateurs hydrologiques positifs? : Oui
Cette station est-elle un MH? Oui
Type: Marécage arbustif
Note:
S3: 1m



Marécage arborescent T2A-19-D-MH334 (T2A-19-D-S333)

Projet : 23-0534-04 Date: 2025-07-10 11:47
 Nom(s) observateur(s): David Nourry, Nicolas
 Guillaumin

Section 1 - Identification

Numéro de station : T2A-19-D-S333 Communauté végétale :
 Numéro du milieu 334 Marécage arborescent
 Point GPS : WPT154 Type : Marécage arborescent

Section 2 - Description générale du site

Contexte : Palustre Situation : Depression fermee
 Forme de terrain : Regulier Pente (%) : nulle (0-3%)
 Présence de dépressions : Non Dépressions / monticules(%) : - / -
 La végétation est-elle perturbée? : Oui Type de perturbation :
 Les sols sont-ils perturbés? : Non Plantation épinette blanche
 L'hydrologie est-elle perturbée? : Non
 Est-ce un milieu anthropique? : Non Pression (type et distance) :
 Milieu affecté par un barrage de castor? : Non -
 Présence d'EEE : 0 % de la placette

Section 3 - Hydrologie

Eau libre de surface : Non Indicateurs primaires :
 Lien hydrologique : Cours d'eau permanent Inondé, Saturé d'eau dans les 30 premiers cm
 Type de lien : Source d'un cours d'eau
 Indicateurs secondaires :
 Présence d'un fossé à <30 m : Non Aucun

Section 4 - Sol

Sol rédoxique (cm) : 0 Substratum rocheux/roc (cm) : -
 Sol réductique (cm) : - Profondeur de la nappe (cm) : Non atteinte
 Horizon organique (cm) : 5 Classe de drainage : 5 - Mauvais
 Type d'horizon organique : Fibrique Présence de drainage
 Cas complexes : - interne oblique : Non

Description du profil de sol

Profondeur (cm)	Horizon	Texture	Couleur matrice	Couleur mouchetures	Abondance mouchetures	Dimension	Contraste
0-45	-	Argile	2.5Y 3/1	5YR 4/6	Très abondantes	Petite	Marqué
45-71	Organique humique	s.o.	-	-	-	-	-

Commentaires : epaisse couche d'argile par dessus 15 cm d'organique., Épaisse couche d'argile par dessus 15 cm d'organique.

Marécage arborescent T2A-19-D-MH334 (T2A-19-D-S333)

Section 5 - Végétation

Strate (% de recouvrement) Espèce	(m) Hauteur	% absolu	% relatif	Espèce dominante	Statut	Statut hydrique
Strate arborescente (80%)						
Picea glauca	17	80	100	Oui	-	NI
Total		80	100			
Strate arbustive (4%)						
Populus balsamifera	1.3	1	23.3	Non	-	FACH
Sambucus racemosa	1.5	1	23.3	Non	-	NI
Picea glauca	2	1	23.3	Non	-	NI
Amelanchier sp.	1	0.3	7	Non	-	NI
Acer rubrum	1.5	0.5	11.6	Non	-	FACH
Abies balsamea	0.5	0.5	11.6	Non	-	NI
Total		4.3	100			
Strate herbacée et sphagnale (80%)						
Equisetum sylvaticum		70	76.1	Oui	-	FACH
Impatiens capensis		10	10.9	Non	-	FACH
Onoclea sensibilis		5	5.4	Non	-	FACH
Carex crinita		2	2.2	Non	-	FACH
Symphyotrichum lanceolatum		1	1.1	Non	-	FACH
Iris versicolor		1	1.1	Non	-	OBL
Carex retrorsa		1	1.1	Non	-	OBL
Lactuca biennis		0.1	0.1	Non	-	NI
Doellingeria umbellata		0.2	0.2	Non	-	FACH
Dryopteris intermedia		0.2	0.2	Non	-	NI
Phalaris arundinacea		0.5	0.5	Non	-	FACH
Scirpus sp.		0.5	0.5	Non	-	FACH
Carex tuckermanii		0.5	0.5	Non	-	OBL
Total		92.0	100			
Strate muscinale et lichénique (0%)						
-		-	-	-	-	S. O
Total		0				
Nb espèces dominantes OBL ou FACH:						
	1	% total des OBL :		2.5		
Nb espèces dominantes NI:						
	1					
La végétation est-elle dominée par les hydrophytes? :		Non	La végétation présente-t-elle au moins 10 % d'espèces OBL? :			Non

Marécage arborescent T2A-19-D-MH334 (T2A-19-D-S333)

Sommaire

Végétation typique des milieux humides? :	Non
Présence de sols hydromorphes? :	Oui
Test d'indicateurs hydrologiques positifs? :	Oui
Cette station est-elle un MH?	Oui
Type:	Marécage arborescent
Note:	
S4: Épaisse couche d'argile par dessus 15 cm d'organique.	



Marais T2A-19-D-MH335 (T2A-19-D-S334)

Projet : 23-0534-04 Date: 2025-07-10 08:42

Nom(s) observateur(s): David Nourry, Nicolas
Guillaumin

Section 1 - Identification

Numéro de station :	T2A-19-D-S334	Communauté végétale :	
Numéro du milieu	335	Marais	
Point GPS :	WPT100	Type :	Marais

Section 2 - Description générale du site

Contexte :	Palustre	Situation :	Terrain plat
Forme de terrain :	Regulier	Pente (%) :	nulle (0-3%)
Présence de dépressions :	Non	Dépressions / monticules(%) :	- / -
La végétation est-elle perturbée? :	Non	Type de perturbation :	
Les sols sont-ils perturbés? :	Non	-	
L'hydrologie est-elle perturbée? :	Non		
Est-ce un milieu anthropique? :	Non	Pression (type et distance) :	
Milieu affecté par un barrage de castor? :	Non	-	
		Présence d'EEE :	0 % de la placette

Section 3 - Hydrologie

Eau libre de surface :	Non	Indicateurs primaires :	
Lien hydrologique :	Isole	Aucun	
Type de lien :	Aucun cours d'eau	Indicateurs secondaires :	
Présence d'un fossé à <30 m :	Oui	Aucun	

Section 4 - Sol

Sol rédoxique (cm) :	0	Substratum rocheux/roc (cm) :	-
Sol réductique (cm) :	-	Profondeur de la nappe (cm) :	Non atteinte
Horizon organique (cm) :	-	Classe de drainage :	5 - Mauvais
Type d'horizon organique :	-	Présence de drainage	
Cas complexes :	-	interne oblique :	Non

Description du profil de sol

Profondeur (cm)	Horizon	Texture	Couleur matrice	Couleur mouchetures	Abondance mouchetures	Dimension	Contraste
0-24	-	Argile limoneuse	2.5Y 4/2	7.5YR 4/4	Très abondantes	Petite	Marqué
24-50	-	Argile	5Y 5/2	7.5YR 4/4	Très abondantes	Petite	Marqué

Commentaires : -

Strate (% de recouvrement) Espèce	(m) Hauteur	% absolu	% relatif	Espèce dominante	Statut	Statut hydrique
Strate arborescente (0%)						
-	-	-	-	-	-	-
Total		0				
Strate arbustive (4%)						
Spiraea alba var. latifolia	0.5	3	60	Non	-	NI
Alnus incana subsp. rugosa	1	1	20	Non	-	FACH
Salix discolor	1	1	20	Non	-	FACH
Total		5.0	100			
Strate herbacée et sphagnale (100%)						
Scirpus sp.		40	33.3	Oui	-	FACH
Festuca rubra		20	16.7	Oui	-	NI
Carex crinita		10	8.3	Oui	-	FACH
Symphyotrichum lanceolatum		8	6.7	Non	-	FACH
Scirpus atrovirens		8	6.7	Non	-	OBL
Poa pratensis		7	5.8	Non	-	NI
Ranunculus acris		3	2.5	Non	-	NI
Vicia cracca		3	2.5	Non	-	NI
Doellingeria umbellata		3	2.5	Non	-	FACH
Onoclea sensibilis		3	2.5	Non	-	FACH
Lysimachia terrestris		2	1.7	Non	-	OBL
Elymus repens		2	1.7	Non	-	NI
Phleum pratense		2	1.7	Non	-	NI
Juncus effusus		2	1.7	Non	-	FACH
Carex scoparia		2	1.7	Non	-	FACH
Agrostis stolonifera		2	1.7	Non	-	FACH
Solidago canadensis		2	1.7	Non	-	NI
Carex stricta		0.6	0.5	Non	-	OBL
Stellaria graminea		0.5	0.4	Non	-	NI
Total		120.1	100			
Strate muscinale et lichénique (0%)						
-		-	-	-	-	S. O
Total		0				
Nb espèces dominantes OBL ou FACH:	2	% total des OBL : 10.6				
Nb espèces dominantes NI:	1					
La végétation est-elle dominée par les hydrophytes? :	Oui	La végétation présente-t-elle au moins 10 % d'espèces OBL? :				
						Oui

Marais T2A-19-D-MH335 (T2A-19-D-S334)

Sommaire

Végétation typique des milieux humides? :	Oui
Présence de sols hydromorphes? :	Oui
Test d'indicateurs hydrologiques positifs? :	Non
Cette station est-elle un MH?	Oui
Type:	Marais
Note:	
-	



Marécage arborescent T2A-19-D-MH336 (T2A-19-D-S335)

Projet : 23-0534-04 Date: 2025-07-09 15:16

Nom(s) observateur(s): David Nourry, Nicolas
Guillaumin

Section 1 - Identification

Numéro de station :	T2A-19-D-S335	Communauté végétale :	
Numéro du milieu	336	Marecage arborescent	
Point GPS :	WPT536	Type :	Marécage arborescent

Section 2 - Description générale du site

Contexte :	Palustre	Situation :	Terrain plat
Forme de terrain :	Regulier	Pente (%) :	nulle (0-3%)
Présence de dépressions :	Non	Dépressions / monticules(%) :	- / -
La végétation est-elle perturbée? :	Non	Type de perturbation :	
Les sols sont-ils perturbés? :	Non	Coupe en bordure du mh	
L'hydrologie est-elle perturbée? :	Non		
Est-ce un milieu anthropique? :	Non	Pression (type et distance) :	
Milieu affecté par un barrage de castor? :	Non	7m	
		Présence d'EEE :	0 % de la placette

Section 3 - Hydrologie

Eau libre de surface :	Non	Indicateurs primaires :	
Lien hydrologique :	Isole	Aucun	
Type de lien :	Aucun cours d'eau	Indicateurs secondaires :	
Présence d'un fossé à <30 m :	Oui	Aucun	

Section 4 - Sol

Sol rédoxique (cm) :	22	Substratum rocheux/roc (cm) :	-
Sol réductique (cm) :	-	Profondeur de la nappe (cm) :	Non atteinte
Horizon organique (cm) :	1	Classe de drainage :	5 - Mauvais
Type d'horizon organique :	Humus forestier	Présence de drainage	
Cas complexes :	-	interne oblique :	Non

Description du profil de sol

Profondeur (cm)	Horizon	Texture	Couleur matrice	Couleur mouchetures	Abondance mouchetures	Dimension	Contraste
0-22	1	Sable fin loameux	7,5YR-3-2	-	-	-	-
22-73	2	Sable fin loameux	5Y-4-2	10YR-4-6	Moyennement abondantes	Moyenne	Marqué

Commentaires : -

Marécage arborescent T2A-19-D-MH336 (T2A-19-D-S335)

Section 5 - Végétation

Strate (% de recouvrement) Espèce	(m) Hauteur	% absolu	% relatif	Espèce dominante	Statut	Statut hydrique
Strate arborescente (40%)						
Acer rubrum	10	15	30	Oui	-	FACH
Salix bebbiana	5	12	24	Oui	-	FACH
Populus tremuloides	6	12	24	Oui	-	NI
Betula populifolia	10	6	12	Non	-	NI
Alnus incana subsp. rugosa	5	5	10	Non	-	FACH
Total		50	100			
Strate arbustive (60%)						
Alnus incana subsp. rugosa	3.5	45	64.3	Oui	-	FACH
Spiraea alba var. alba	0.5	10	14.3	Non	-	FACH
Rubus idaeus	0.5	7	10	Non	-	NI
Acer rubrum	0.2	4	5.7	Non	-	FACH
Prunus virginiana	0.7	4	5.7	Non	-	NI
Total		70.0	100			
Strate herbacée et sphagnale (70%)						
Rubus pubescens		60	74.1	Oui	-	FACH
Doellingeria umbellata		15	18.5	Non	-	FACH
Onoclea sensibilis		4	4.9	Non	-	FACH
Dryopteris intermedia		2	2.5	Non	-	NI
Total		81.0	100			
Strate muscinale et lichénique (0%)						
-		-	-	-	-	S. O
Total		0				
Nb espèces dominantes OBL ou FACH:	4	% total des OBL :		0		
Nb espèces dominantes NI:	1					
La végétation est-elle dominée par les hydrophytes? :	Oui	La végétation présente-t-elle au moins 10 % d'espèces OBL? :				Non

Marécage arborescent T2A-19-D-MH336 (T2A-19-D-S335)

Sommaire

Végétation typique des milieux humides? : Oui
Présence de sols hydromorphes? : Oui
Test d'indicateurs hydrologiques positifs? : Non
Cette station est-elle un MH? Oui
Type: Marécage arborescent
Note:
-



Marécage arbustif T2A-20-MH337 (T2A-20-S336)

Section 1 - Identification

Projet : 23-0534-04 Date: 2025-07-24 14:39
Nom(s) observateur(s): Gabriel Letendre

Numéro de station : T2A-20-S336 Communauté végétale :
Numéro du milieu : 337 Marécage arbustif
Point GPS : WPT664 Type : Marécage arbustif

Section 2 - Description générale du site

Contexte : Palustre Situation : Terrain plat
Forme de terrain : Irregulier Pente (%) : nulle (0-3%)
Présence de dépressions : Non Dépressions / monticules(%) : - / -
La végétation est-elle perturbée? : Oui Type de perturbation :
Les sols sont-ils perturbés? : Oui EEE (phalaris), drainage, agriculture
L'hydrologie est-elle perturbée? : Oui
Est-ce un milieu anthropique? : Non Pression (type et distance) :
Milieu affecté par un barrage de castor? : Non -
Présence d'EEE : 0 % de la placette

Section 3 - Hydrologie

Eau libre de surface : Non Indicateurs primaires :
Lien hydrologique : Fosse Aucun
Type de lien : Aucun cours d'eau
Indicateurs secondaires :
Présence d'un fossé à <30 m : Oui Aucun

Section 4 - Sol

Sol rédoxique (cm) : - Substratum rocheux/roc (cm) : -
Sol réductique (cm) : - Profondeur de la nappe (cm) : Non atteinte
Horizon organique (cm) : - Classe de drainage : 5 - Mauvais
Type d'horizon organique : - Présence de drainage
Cas complexes : - interne oblique : Non

Description du profil de sol

Profondeur (cm)	Horizon	Texture	Couleur matrice	Couleur mouchetures	Abondance mouchetures	Dimension	Contraste
0-20	-	Loam limoneux	10YR 2/2	-	-	-	-
20-70	-	Argile	5Y 4/1	10YR 4/3	Très abondantes	Petite	Marqué

Commentaires : -

Marécage arbustif T2A-20-MH337 (T2A-20-S336)

Section 5 - Végétation

Strate (% de recouvrement) Espèce	(m) Hauteur	% absolu	% relatif	Espèce dominante	Statut	Statut hydrique
Strate arborescente (20%)						
Acer rubrum	6	10	55.6	Oui	-	FACH
Salix discolor	6	5	27.8	Oui	-	FACH
Betula populifolia	8	2	11.1	Non	-	NI
Fraxinus nigra	8	1	5.6	Non	-	FACH
Total		18	100			
Strate arbustive (25%)						
Cornus sericea	1.3	10	38.5	Oui	-	FACH
Prunus virginiana	1.5	5	19.2	Oui	-	NI
Salix discolor	2	5	19.2	Oui	-	FACH
Spiraea alba var. latifolia	1.3	2	7.7	Non	-	NI
Acer saccharum	3	2	7.7	Non	-	NI
Acer rubrum	1.5	1	3.8	Non	-	FACH
Populus deltoides	2	1	3.8	Non	-	FACH
Total		26.0	100			
Strate herbacée et sphagnale (100%)						
Onoclea sensibilis		50	49	Oui	-	FACH
Phalaris arundinacea		30	29.4	Oui	-	FACH
Equisetum arvense		10	9.8	Non	-	NI
Doellingeria umbellata		5	4.9	Non	-	FACH
Carex crinita		2	2	Non	-	FACH
Lysimachia terrestris		1	1	Non	-	OBL
Rubus pubescens		1	1	Non	-	FACH
Solidago canadensis		1	1	Non	-	NI
Asclepias syriaca		1	1	Non	-	NI
Impatiens capensis		1	1	Non	-	FACH
Total		102.0	100			
Strate muscinale et lichénique (0%)						
-		-	-	-	-	S. O
Total		0				
Nb espèces dominantes OBL ou FACH: 6 % total des OBL : 1.0						
Nb espèces dominantes NI: 1						
La végétation est-elle dominée par les hydrophytes? :		Oui	La végétation présente-t-elle au moins 10 % d'espèces OBL? : Non			

Marécage arbustif T2A-20-MH337 (T2A-20-S336)

Sommaire

Végétation typique des milieux humides? : Oui

Présence de sols hydromorphes? : Oui

Test d'indicateurs hydrologiques positifs? : Non

Cette station est-elle un MH? Oui

Type: Marécage arbustif

Note:

-

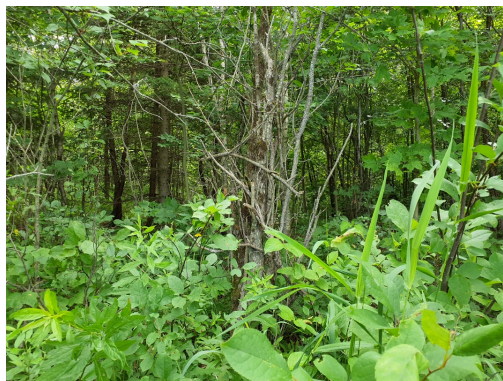

Marécage arborescent T2A-20-MH338 (T2A-20-S337)

Section 1 - Identification

 Projet : 23-0534-04 Date: 2025-07-24 13:25
 Nom(s) observateur(s): Étienne Guay

Numéro de station : T2A-20-S337 Communauté végétale :
 Numéro du milieu : 338 Marécage arborescent
 Point GPS : WPT1 Type : Marécage arborescent

Section 2 - Description générale du site

Contexte : Palustre Situation : Terrain plat
 Forme de terrain : Concave Pente (%) : nulle (0-3%)
 Présence de dépressions : Oui Dépressions / monticules(%) : 25 / 75
 La végétation est-elle perturbée? : Non Type de perturbation :
 Les sols sont-ils perturbés? : Oui Agriculture 30 ans
 L'hydrologie est-elle perturbée? : Oui
 Est-ce un milieu anthropique? : Non Pression (type et distance) :
 Milieu affecté par un barrage de castor? : Non -
 Présence d'EEE : 0 % de la placette

Section 3 - Hydrologie

Eau libre de surface : Oui Indicateurs primaires :
 Lien hydrologique : Fosse Inondé, Saturé d'eau dans les 30 premiers cm, Litière
 Type de lien : Aucun cours d'eau noirâtre
 Indicateurs secondaires :
 Présence d'un fossé à <30 m : Oui Système racinaire peu profond

Section 4 - Sol

Sol rédoxique (cm) : - Substratum rocheux/roc (cm) : -
 Sol réductique (cm) : - Profondeur de la nappe (cm) : 63
 Horizon organique (cm) : 21 Classe de drainage : 4 - Imparfait
 Type d'horizon organique : Mesique Présence de drainage
 Cas complexes : - interne oblique : Non

Description du profil de sol

Profondeur (cm)	Horizon	Texture	Couleur matrice	Couleur mouchetures	Abondance mouchetures	Dimension	Contraste
0-32	A	Sable fin	10YR 3/3	-	-	-	-
32-50	A	Sable fin	2,5Y 4/2	-	-	-	-

Commentaires : -

Marécage arborescent T2A-20-MH338 (T2A-20-S337)

Section 5 - Végétation

Strate (% de recouvrement) Espèce	(m) Hauteur	% absolu	% relatif	Espèce dominante	Statut	Statut hydrique
Strate arborescente (70%)						
Betula populifolia	10	-	-	Non	-	NI
Acer rubrum	9	35	-	Non	-	FACH
Abies balsamea	9	15	-	Non	-	NI
Populus tremuloides	15	10	-	Non	-	NI
Total		0	100			
Strate arbustive (25%)						
Acer rubrum	0.5	10	40	Oui	-	FACH
Abies balsamea	0.8	10	40	Oui	-	NI
Vaccinium myrtilloides	0.7	5	20	Oui	-	NI
Total		25.0	100			
Strate herbacée et sphagnale (52%)						
Osmundastrum cinnamomeum		30	57.7	Oui	-	FACH
Sphagnum sp.		15	28.8	Oui	-	FACH
Osmunda regalis		5	9.6	Non	-	FACH
Lysimachia borealis		2	3.8	Non	-	NI
Total		52.0	100			
Strate muscinale et lichénique (0%)						
-		-	-	-	-	S. O
Total		0				
Nb espèces dominantes OBL ou FACH:						
	3	% total des OBL :		0		
Nb espèces dominantes NI:						
	2					
La végétation est-elle dominée par les hydrophytes? :		Oui	La végétation présente-t-elle au moins 10 % d'espèces OBL? :			Non

Marécage arborescent T2A-20-MH338 (T2A-20-S337)

Sommaire

Végétation typique des milieux humides? :	Oui
Présence de sols hydromorphes? :	Non
Test d'indicateurs hydrologiques positifs? :	Oui
Cette station est-elle un MH?	Oui
Type:	Marécage arborescent
Note:	
S3: 25 m	



Marécage arborescent T2A-33-R-MH339 (T2A-33-R-S338)

Projet : 23-0534-04 Date: 2025-06-25 14:08

Nom(s) observateur(s): Matis Boulay, Nicolas
Guillaumin

Section 1 - Identification

Numéro de station : T2A-33-R-S338 Communauté végétale :
Numéro du milieu 339 Marécage arborescent
Point GPS : WPT413 Type : Marécage arborescent

Section 2 - Description générale du site

Contexte : Palustre Situation : Terrain plat
Forme de terrain : Régulier Pente (%) : nulle (0-3%)
Présence de dépressions : Non Dépressions / monticules(%) : - / -
La végétation est-elle perturbée? : Oui Type de perturbation :
Les sols sont-ils perturbés? : Oui -
L'hydrologie est-elle perturbée? : Oui
Est-ce un milieu anthropique? : Non
Milieu affecté par un barrage de castor? : Non
Pression (type et distance) :
Coupe(3m) et chemin forestier(15m)
Présence d'EEE : 0 % de la placette

Section 3 - Hydrologie

Eau libre de surface : Oui Indicateurs primaires :
Lien hydrologique : Aucun Litière noirâtre
Type de lien : Aucun cours d'eau
Indicateurs secondaires :
Présence d'un fossé à <30 m : Oui Aucun

Section 4 - Sol

Sol rédoxique (cm) : - Substratum rocheux/roc (cm) : -
Sol réductique (cm) : - Profondeur de la nappe (cm) : 56
Horizon organique (cm) : 2 Classe de drainage : 5 - Mauvais
Type d'horizon organique : Humus forestier Présence de drainage
Cas complexes : - interne oblique : Non

Description du profil de sol

Profondeur (cm)	Horizon	Texture	Couleur matrice	Couleur mouchetures	Abondance mouchetures	Dimension	Contraste
0-33	1	Argile	2.5Y 4/1	-	-	-	-
33-68	2	Argile sableuse	5Y 4/2	-	-	-	-

Commentaires : -

Marécage arborescent T2A-33-R-MH339 (T2A-33-R-S338)

Section 5 - Végétation

Strate (% de recouvrement) Espèce	(m) Hauteur	% absolu	% relatif	Espèce dominante	Statut	Statut hydrique
Strate arborescente (40%)						
Populus tremuloides	9	30	73.2	Oui	-	NI
Abies balsamea	9	6	14.6	Non	-	NI
Betula populifolia	9	5	12.2	Non	-	NI
Total		41	100			
Strate arbustive (30%)						
Acer rubrum	3	10	32.3	Oui	-	FACH
Abies balsamea	2	8	25.8	Oui	-	NI
Alnus incana subsp. rugosa	2	5	16.1	Non	-	FACH
Ilex mucronata	1.8	5	16.1	Non	-	FACH
Thuja occidentalis	2	3	9.7	Non	-	FACH
Total		31.0	100			
Strate herbacée et sphagnale (90%)						
Onoclea sensibilis		35	37.6	Oui	-	FACH
Sphagnum sp.		20	21.5	Oui	-	FACH
Equisetum sylvaticum		20	21.5	Oui	-	FACH
Scirpus microcarpus		7	7.5	Non	-	OBL
Carex crinita		5	5.4	Non	-	FACH
Aralia nudicaulis		2	2.2	Non	-	NI
Carex canescens		2	2.2	Non	-	OBL
Glyceria canadensis		2	2.2	Non	-	OBL
Total		93.0	100			
Strate muscinale et lichénique (0%)						
-		-	-	-	-	S. O
Total		0				
Nb espèces dominantes OBL ou FACH: 4 % total des OBL : 11.0						
Nb espèces dominantes NI: 2						
La végétation est-elle dominée par les hydrophytes? :						
Oui	La végétation présente-t-elle au moins 10 % d'espèces OBL? :					Oui

Marécage arborescent T2A-33-R-MH339 (T2A-33-R-S338)

Sommaire

Végétation typique des milieux humides? : Oui
Présence de sols hydromorphes? : Non
Test d'indicateurs hydrologiques positifs? : Oui
Cette station est-elle un MH? Oui
Type: Marécage arborescent
Note:
S3: Présence d'eau dû au mauvais drainage, mais la nappe est plus profonde que 30cm



Marais T2A-33-R-MH340 (T2A-33-R-S339)

Projet : 23-0534-04 Date: 2025-06-25 14:51

Nom(s) observateur(s): Matis Boulay, Nicolas
Guillaumin

Section 1 - Identification

Numéro de station : T2A-33-R-S339 Communauté végétale :
Numéro du milieu 340 Marais
Point GPS : WPT450 Type : Marais

Section 2 - Description générale du site

Contexte : Palustre Situation : Terrain plat
Forme de terrain : Régulier Pente (%) : nulle (0-3%)
Présence de dépressions : Non Dépressions / monticules(%) : - / -
La végétation est-elle perturbée? : Oui Type de perturbation :
Les sols sont-ils perturbés? : Oui Plantation de mélèzes et ancienne coupe
L'hydrologie est-elle perturbée? : Oui
Est-ce un milieu anthropique? : Oui
Milieu affecté par un
barrage de castor? : Non Pression (type et distance) :
0
Présence d'EEE : 0 % de la placette

Section 3 - Hydrologie

Eau libre de surface : Non Indicateurs primaires :
Lien hydrologique : Aucun Saturé d'eau dans les 30 premiers cm
Type de lien : Aucun cours d'eau
Indicateurs secondaires :
Présence d'un fossé à <30 m : Oui Aucun

Section 4 - Sol

Sol rédoxique (cm) : - Substratum rocheux/roc (cm) : -
Sol réductique (cm) : - Profondeur de la nappe (cm) : 2
Horizon organique (cm) : 1 Classe de drainage : 6 - Très mauvais
Type d'horizon organique : Humus forestier Présence de drainage
Cas complexes : - interne oblique : Non

Description du profil de sol

Profondeur (cm)	Horizon	Texture	Couleur matrice	Couleur mouchetures	Abondance mouchetures	Dimension	Contraste
28-52	2	Argile sableuse	2,5Y/4/2	-	-	-	-
0-28	1	Argile sableuse	2,5Y/4/1	-	-	-	-

Commentaires : -

Marais T2A-33-R-MH340 (T2A-33-R-S339)

Section 5 - Végétation

Strate (% de recouvrement) Espèce	(m) Hauteur	% absolu	% relatif	Espèce dominante	Statut	Statut hydrique
Strate arborescente (0%)						
-	-	-	-	-	-	-
Total		0				
Strate arbustive (15%)						
Larix laricina	2	12	75	Oui	-	FACH
Populus tremuloides	1.5	4	25	Oui	-	NI
Total		16.0	100			
Strate herbacée et sphagnale (85%)						
Scirpus microcarpus		70	79.5	Oui	-	OBL
Carex crinita		8	9.1	Non	-	FACH
Typha angustifolia		6	6.8	Non	-	OBL
Onoclea sensibilis		3	3.4	Non	-	FACH
Solidago rugosa		1	1.1	Non	-	NI
Total		88.0	100			
Strate muscinale et lichénique (0%)						
-		-	-	-	-	S. O
Total		0				
Nb espèces dominantes OBL ou FACH:	2	% total des OBL : 76.0				
Nb espèces dominantes NI:	1					
La végétation est-elle dominée par les hydrophytes? :	Oui	La végétation présente-t-elle au moins 10 % d'espèces OBL? :				Oui

Marais T2A-33-R-MH340 (T2A-33-R-S339)

Sommaire

Végétation typique des milieux humides? :	Oui
Présence de sols hydromorphes? :	Oui
Test d'indicateurs hydrologiques positifs? :	Oui
Cette station est-elle un MH?	Oui
Type:	Marais
Note:	
S3: Présence d'ornières avec de l'eau	



Marécage arborescent T2A-34-MH342 (T2A-34-S340)

Projet : 23-0534-04 Date: 2025-07-30 12:26

Nom(s) observateur(s): Alexander Cristiano
Miserere

Section 1 - Identification

Numéro de station : T2A-34-S340 Communauté végétale :
 Numéro du milieu 342 Marécage arborescent
 Point GPS : WPT429 Type : Marécage arborescent

Section 2 - Description générale du site

Contexte : Palustre Situation : Depression ouverte
 Forme de terrain : Irregulier Pente (%) : nulle (0-3%)
 Présence de dépressions : Non Dépressions / monticules(%) : - / -
 La végétation est-elle perturbée? : Non Type de perturbation :
 Les sols sont-ils perturbés? : Non -
 L'hydrologie est-elle perturbée? : Non
 Est-ce un milieu anthropique? : Non Pression (type et distance) :
 Milieu affecté par un barrage de castor? : Non -
 Présence d'EEE : 0 % de la placette

Section 3 - Hydrologie

Eau libre de surface : Non Indicateurs primaires :
 Lien hydrologique : Cours d'eau intermittent Litière noirâtre
 Type de lien : Source d'un cours d'eau
 Indicateurs secondaires :
 Présence d'un fossé à <30 m : Non Racines d'arbres et d'arbustes hors du sol, Lignes de mousses sur les troncs, Système racinaire peu profond

Section 4 - Sol

Sol rédoxique (cm) : 20 Substratum rocheux/roc (cm) : -
 Sol réductique (cm) : - Profondeur de la nappe (cm) : Non atteinte
 Horizon organique (cm) : 20 Classe de drainage : 5 - Mauvais
 Type d'horizon organique : Humique Présence de drainage
 Cas complexes : - interne oblique : Non

Description du profil de sol

Profondeur (cm)	Horizon	Texture	Couleur matrice	Couleur mouchetures	Abondance mouchetures	Dimension	Contraste
0-20	-	Sable loameux	5yr 2.5/1	-	-	-	-
20-50	-	Loam sableux	2.5y 5/1	10yr 4/6	Moyennement abondantes	Moyenne	Marqué

Commentaires : -

Marécage arborescent T2A-34-MH342 (T2A-34-S340)

Section 5 - Végétation

Strate (% de recouvrement) Espèce	(m) Hauteur	% absolu	% relatif	Espèce dominante	Statut	Statut hydrique
Strate arborescente (95%)						
Larix laricina	15	50	42.7	Oui	-	FACH
Acer rubrum	13	20	17.1	Oui	-	FACH
Thuja occidentalis	13	15	12.8	Non	-	FACH
Abies balsamea	14	10	8.5	Non	-	NI
Picea glauca	14	10	8.5	Non	-	NI
Betula papyrifera	12	5	4.3	Non	-	NI
Populus grandidentata	15	4	3.4	Non	-	NI
Populus tremuloides	12	3	2.6	Non	-	NI
Total		117	100			
Strate arbustive (5%)						
Abies balsamea	0.3	5	35.7	Oui	-	NI
Thuja occidentalis	0.4	3	21.4	Oui	-	FACH
Sorbus americana	0.4	2	14.3	Non	-	NI
Pinus strobus	0.3	1	7.1	Non	-	NI
Viburnum cassinoides	0.2	1	7.1	Non	-	FACH
Ilex sp.	0.3	1	7.1	Non	-	FACH
Kalmia angustifolia	0.2	1	7.1	Non	-	NI
Total		14.0	100			
Strate herbacée et sphagnale (80%)						
Sphagnum sp.		60	69.8	Oui	-	FACH
Cornus canadensis		8	9.3	Non	-	NI
Osmundastrum cinnamomeum		8	9.3	Non	-	FACH
Amauropelta noveboracensis		4	4.7	Non	-	NI
Aralia nudicaulis		2	2.3	Non	-	NI
Oclemena acuminata		2	2.3	Non	-	NI
Lysimachia borealis		1	1.2	Non	-	NI
Cypripedium acaule		1	1.2	Non	-	NI
Total		86.0	100			
Strate muscinale et lichénique (0%)						
-		-	-	-	-	S. O
Total		0				
Nb espèces dominantes OBL ou FACH:						
	4	% total des OBL :				
Nb espèces dominantes NI:						
	1					
La végétation est-elle dominée par les hydrophytes? :						
	Oui	La végétation présente-t-elle au moins 10 % d'espèces OBL? :				
		Non				

Marécage arborescent T2A-34-MH342 (T2A-34-S340)

Sommaire

Végétation typique des milieux humides? :	Oui
Présence de sols hydromorphes? :	Oui
Test d'indicateurs hydrologiques positifs? :	Oui
Cette station est-elle un MH?	Oui
Type:	Marécage arborescent
Note:	
-	



Tourbière ombrotrophe boisée T2A-34-MH343 (T2A-34-S341)

Projet : 23-0534-04 Date: 2025-07-30 10:37
 Nom(s) observateur(s): Alexander Cristiano
 Miserere

Section 1 - Identification

Numéro de station : T2A-34-S341 Communauté végétale :
 Numéro du milieu 343 Tourbière ombrotrophe boisée
 Point GPS : WPT428 Type : Tourbière ombrotrophe boisée

Section 2 - Description générale du site

Contexte : Palustre Situation : Depression fermée
 Forme de terrain : Concave Pente (%) : nulle (0-3%)
 Présence de dépressions : Non Dépressions / monticules(%) : - / -
 La végétation est-elle perturbée? : Non Type de perturbation :
 Les sols sont-ils perturbés? : Non -
 L'hydrologie est-elle perturbée? : Non
 Est-ce un milieu anthropique? : Non Pression (type et distance) :
 Milieu affecté par un barrage de castor? : Non -
 Présence d'EEE : 0 % de la placette

Section 3 - Hydrologie

Eau libre de surface : Non Indicateurs primaires :
 Lien hydrologique : Isolé Aucun
 Type de lien : Aucun cours d'eau Indicateurs secondaires :
 Présence d'un fossé à <30 m : Non Lignes de mousses sur les troncs, Système racinaire peu profond

Section 4 - Sol

Sol rédoxique (cm) : - Substratum rocheux/roc (cm) : 80
 Sol réductique (cm) : - Profondeur de la nappe (cm) : 50
 Horizon organique (cm) : 80 Classe de drainage : 5 - Mauvais
 Type d'horizon organique : Humique Présence de drainage interne oblique : Non
 Cas complexes : -

Description du profil de sol

Profondeur (cm)	Horizon	Texture	Couleur matrice	Couleur mouchetures	Abondance mouchetures	Dimension	Contraste

Commentaires : -

Tourbière ombrotrophe boisée T2A-34-MH343 (T2A-34-S341)

Section 5 - Végétation

Strate (% de recouvrement) Espèce	(m) Hauteur	% absolu	% relatif	Espèce dominante	Statut	Statut hydrique
Strate arborescente (40%)						
Larix laricina	8	20	57.1	Oui	-	FACH
Betula populifolia	6	10	28.6	Oui	-	NI
Acer rubrum	5	5	14.3	Non	-	FACH
Total		35	100			
Strate arbustive (55%)						
Ilex mucronata	1.5	10	-	Non	-	FACH
Aronia melanocarpa	0.6	5	-	Non	-	FACH
Abies balsamea	0.5	3	-	Non	-	NI
Vaccinium angustifolium	0.4	2	-	Non	-	NI
Acer rubrum	1	2	-	Non	-	FACH
Larix laricina	0.5	1	-	Non	-	FACH
Pinus strobus	0.7	1	-	Non	-	NI
Kalmia angustifolia	20	-	-	Non	-	NI
Viburnum cassinoides	1.5	20	-	Non	-	FACH
Total		0	100			
Strate herbacée et sphagnale (90%)						
Sphagnum sp.		90	75	Oui	-	FACH
Cornus canadensis		10	8.3	Non	-	NI
Carex sp.		5	4.2	Non	-	-
Gaultheria procumbens		5	4.2	Non	-	NI
Osmundastrum cinnamomeum		3	2.5	Non	-	FACH
Pteridium aquilinum		3	2.5	Non	-	NI
Maianthemum canadense		1	0.8	Non	-	NI
Lysimachia borealis		1	0.8	Non	-	NI
Carex trisperma		1	0.8	Non	-	OBL
Cypripedium acaule		1	0.8	Non	-	NI
Total		120.0	100			
Strate muscinale et lichénique (0%)						
-		-	-	-	-	S. O
Total		0				
Nb espèces dominantes OBL ou FACH: 2 % total des OBL : 1.0						
Nb espèces dominantes NI: 1						
La végétation est-elle dominée par les hydrophytes? :		Oui	La végétation présente-t-elle au moins 10 % d'espèces OBL? : Non			

Tourbière ombrotrophe boisée T2A-34-MH343 (T2A-34-S341)

Sommaire

Végétation typique des milieux humides? : Oui
Présence de sols hydromorphes? : Oui
Test d'indicateurs hydrologiques positifs? : Oui
Cette station est-elle un MH? Oui
Type: Tourbière ombrotrophe boisée
Note:
S5: Le couvert arborescent est influencé par le milieu adjacent



Tourbière minérotrophe boisée T2A-35-MH344 (T2A-35-S342)

Section 1 - Identification

Projet : 23-0534-04 Date: 2025-07-16 14:15
Nom(s) observateur(s): Érica Beaulieu

Numéro de station : T2A-35-S342 Communauté végétale :
Numéro du milieu : 344 Tourbière minérotrophe boisée
Point GPS : WPT221 Type : Tourbière minérotrophe boisée

Section 2 - Description générale du site

Contexte : Palustre Situation : Terrain plat
Forme de terrain : Régulier Pente (%) : faible (4-8%)
Présence de dépressions : Non Dépressions / monticules(%) : - / -
La végétation est-elle perturbée? : Non Type de perturbation :
Les sols sont-ils perturbés? : Non -
L'hydrologie est-elle perturbée? : Non
Est-ce un milieu anthropique? : Non Pression (type et distance) :
Milieu affecté par un barrage de castor? : Non -
Présence d'EEE : 0 % de la placette

Section 3 - Hydrologie

Eau libre de surface : Oui Indicateurs primaires :
Lien hydrologique : Cours d'eau permanent Inondé, Saturé d'eau dans les 30 premiers cm
Type de lien : En bordure d'un cours d'eau ou d'un plan d'eau Indicateurs secondaires :
Présence d'un fossé à <30 m : Non Aucun

Section 4 - Sol

Sol rédoxique (cm) : - Substratum rocheux/roc (cm) : 40
Sol réductique (cm) : - Profondeur de la nappe (cm) : 0
Horizon organique (cm) : 40 Classe de drainage : 5 - Mauvais
Type d'horizon organique : Mesique Présence de drainage
Cas complexes : - interne oblique : Non

Description du profil de sol

Profondeur (cm)	Horizon	Texture	Couleur matrice	Couleur mouchetures	Abondance mouchetures	Dimension	Contraste

Commentaires : -

Tourbière minérotrophe boisée T2A-35-MH344 (T2A-35-S342)

Section 5 - Végétation

Strate (% de recouvrement) Espèce	(m) Hauteur	% absolu	% relatif	Espèce dominante	Statut	Statut hydrique
Strate arborescente (70%)						
Acer rubrum	18	55	64	Oui	-	FACH
Betula populifolia	18	10	11.6	Non	-	NI
Abies balsamea	15	10	11.6	Non	-	NI
Populus tremuloides	18	8	9.3	Non	-	NI
Betula papyrifera	15	3	3.5	Non	-	NI
Total		86	100			
Strate arbustive (20%)						
Alnus incana subsp. rugosa	4	7	30.4	Oui	-	FACH
Acer saccharum	1	4	17.4	Oui	-	NI
Acer rubrum	0.5	4	17.4	Oui	-	FACH
Viburnum cassinoides	0.4	2	8.7	Non	-	FACH
Rubus allegheniensis	0.5	2	8.7	Non	-	NI
Cornus sericea	0.5	2	8.7	Non	-	FACH
Fagus grandifolia	0.5	1	4.3	Non	-	NI
Acer pensylvanicum	0.5	1	4.3	Non	-	NI
Total		23.0	100			
Strate herbacée et sphagnale (70%)						
Onoclea sensibilis		15	20.3	Oui	-	FACH
Equisetum sylvaticum		15	20.3	Oui	-	FACH
Carex crinita		12	16.2	Oui	-	FACH
Rubus pubescens		8	10.8	Non	-	FACH
Solidago rugosa		5	6.8	Non	-	NI
Thalictrum pubescens		5	6.8	Non	-	FACH
Equisetum arvense		4	5.4	Non	-	NI
Cornus canadensis		3	4.1	Non	-	NI
Glyceria melicaria		2	2.7	Non	-	OBL
Maianthemum canadense		2	2.7	Non	-	NI
Doellingeria umbellata		2	2.7	Non	-	FACH
Lysimachia borealis		1	1.4	Non	-	NI
Total		74.0	100			
Strate muscinale et lichénique (0%)						
-		-	-	-	-	S. O
Total		0				
Nb espèces dominantes OBL ou FACH: 6 % total des OBL : 2.0						
Nb espèces dominantes NI: 1						
La végétation est-elle dominée par les hydrophytes? : Oui						
La végétation présente-t-elle au moins 10 % d'espèces OBL? : Non						

Tourbière minérotrophe boisée T2A-35-MH344 (T2A-35-S342)

Sommaire

Végétation typique des milieux humides? : Oui

Présence de sols hydromorphes? : Oui

Test d'indicateurs hydrologiques positifs? : Oui

Cette station est-elle un MH? Oui

Type: Tourbière minérotrophe boisée

Note:

S4: La clé de drainage du guide (Lachance, 2021) ne s'applique pas. Se référer au point d'observation écologique (Saucier, 1994)



Tourbière minérotrophe ouverte T2A-35-MH345 (T2A-35-S343)

Section 1 - Identification

 Projet : 23-0534-04 Date: 2025-07-16 13:23
 Nom(s) observateur(s): Marie-Pierre Langlois

Numéro de station : T2A-35-S343 Communauté végétale :
 Numéro du milieu : 345 Tourbière minérotrophe ouverte
 Point GPS : WPT74 Type : Tourbière minérotrophe ouverte

Section 2 - Description générale du site

Contexte : Palustre Situation : Terrain plat
 Forme de terrain : Régulier Pente (%) : nulle (0-3%)
 Présence de dépressions : Non Dépressions / monticules(%) : - / -
 La végétation est-elle perturbée? : Non Type de perturbation :
 Les sols sont-ils perturbés? : Non -
 L'hydrologie est-elle perturbée? : Non
 Est-ce un milieu anthropique? : Non Pression (type et distance) :
 Milieu affecté par un barrage de castor? : Non -
 Présence d'EEE : 0 % de la placette

Section 3 - Hydrologie

Eau libre de surface : Non Indicateurs primaires :
 Lien hydrologique : Cours d'eau permanent Saturé d'eau dans les 30 premiers cm, Effet
 Type de lien : Traverse par un cours d'eau rhizosphère (oxydation autour des racines)
 Indicateurs secondaires :
 Présence d'un fossé à <30 m : Non Aucun

Section 4 - Sol

Sol rédoxique (cm) : 25-60 cm Substratum rocheux/roc (cm) : -
 Sol réductique (cm) : - Profondeur de la nappe (cm) : 45
 Horizon organique (cm) : 35 Classe de drainage : 5 - Mauvais
 Type d'horizon organique : Mesique Présence de drainage
 Cas complexes : - interne oblique : Non

Description du profil de sol

Profondeur (cm)	Horizon	Texture	Couleur matrice	Couleur mouchetures	Abondance mouchetures	Dimension	Contraste
0-25	Minérale	Loam argileux	5Y2.5/2	7.5YR 3/4	Très abondantes	Grande	Marqué
25-60	Minérale	Loam argileux	Gley 1 4/5GY	10YR 3/6	Très abondantes	Grande	Marqué

Commentaires : -

Tourbière minérotrophe ouverte T2A-35-MH345 (T2A-35-S343)

Section 5 - Végétation

Strate (% de recouvrement) Espèce	(m) Hauteur	% absolu	% relatif	Espèce dominante	Statut	Statut hydrique
Strate arborescente (0%)						
-	-	-	-	-	-	-
Total		0				
Strate arbustive (10%)						
Rubus idaeus	0.2	8	50	Oui	-	NI
Alnus incana subsp. rugosa	1.5	2	12.5	Non	-	FACH
Viburnum cassinoides	2	2	12.5	Non	-	FACH
Spiraea sp.	1	1	6.3	Non	-	-
Salix sp.	1	1	6.3	Non	-	-
Acer rubrum	2	1	6.3	Non	-	FACH
Salix bebbiana	2	1	6.3	Non	-	FACH
Total		16.0	100			
Strate herbacée et sphagnale (90%)						
Calamagrostis canadensis		15	33.3	Oui	-	FACH
Equisetum sylvaticum		7	15.6	Oui	-	FACH
Scirpus atrocinctus		7	15.6	Oui	-	OBL
Scirpus microcarpus		7	15.6	Oui	-	OBL
Onoclea sensibilis		5	11.1	Non	-	FACH
Carex crinita		3	6.7	Non	-	FACH
Thalictrum pubescens		1	2.2	Non	-	FACH
Total		45.0	100			
Strate muscinale et lichénique (0%)						
-		-	-	-	-	S. O
Total		0				
Nb espèces dominantes OBL ou FACH: 4 % total des OBL : 14.0						
Nb espèces dominantes NI: 1						
La végétation est-elle dominée par les hydrophytes? :		Oui	La végétation présente-t-elle au moins 10 % d'espèces OBL? : Oui			

Tourbière minérotrophe ouverte T2A-35-MH345 (T2A-35-S343)

Sommaire

Végétation typique des milieux humides? : Oui
Présence de sols hydromorphes? : Oui
Test d'indicateurs hydrologiques positifs? : Oui
Cette station est-elle un MH? Oui
Type: Tourbière minérotrophe ouverte
Note:
S5: Le rayon de la station d'inventaire a été adapté aux limites du milieu.



Tourbière minérotrophe boisée T2A-35-MH346 (T2A-35-S344)

Section 1 - Identification

Projet : 23-0534-04 Date: 2025-07-17 09:33
Nom(s) observateur(s): Marie-Pierre Langlois

Numéro de station : T2A-35-S344 Communauté végétale :
Numéro du milieu : 346 Tourbière minérotrophe boisée
Point GPS : WPT157 Type : Tourbière minérotrophe boisée

Section 2 - Description générale du site

Contexte : Palustre Situation : Terrain plat
Forme de terrain : Régulier Pente (%) : nulle (0-3%)
Présence de dépressions : Non Dépressions / monticules(%) : - / -
La végétation est-elle perturbée? : Non Type de perturbation :
Les sols sont-ils perturbés? : Non -
L'hydrologie est-elle perturbée? : Non
Est-ce un milieu anthropique? : Non Pression (type et distance) :
Milieu affecté par un barrage de castor? : Non -
Présence d'EEE : 0 % de la placette

Section 3 - Hydrologie

Eau libre de surface : Non Indicateurs primaires :
Lien hydrologique : Cours d'eau permanent Aucun
Type de lien : En bordure d'un cours d'eau ou d'un plan d'eau Indicateurs secondaires :
Présence d'un fossé à <30 m : Non Aucun

Section 4 - Sol

Sol rédoxique (cm) : - Substratum rocheux/roc (cm) : -
Sol réductique (cm) : - Profondeur de la nappe (cm) : Non atteinte
Horizon organique (cm) : 120 Classe de drainage : 6 - Très mauvais
Type d'horizon organique : Humique Présence de drainage
Cas complexes : - interne oblique : Non

Description du profil de sol

Profondeur (cm)	Horizon	Texture	Couleur matrice	Couleur mouchetures	Abondance mouchetures	Dimension	Contraste

Commentaires : -

Tourbière minérotrophe boisée T2A-35-MH346 (T2A-35-S344)

Section 5 - Végétation

Strate (% de recouvrement) Espèce	(m) Hauteur	% absolu	% relatif	Espèce dominante	Statut	Statut hydrique
Strate arborescente (50%)						
Larix laricina	17	10	31.3	Oui	-	FACH
Acer rubrum	15	7	21.9	Oui	-	FACH
Betula papyrifera	10	5	15.6	Non	-	NI
Betula alleghaniensis	13	5	15.6	Non	-	NI
Abies balsamea	7	4	12.5	Non	-	NI
Picea mariana	6	1	3.1	Non	-	NI
Total		32	100			
Strate arbustive (60%)						
Abies balsamea	2.5	15	45.5	Oui	-	NI
Ilex mucronata	1.5	10	30.3	Oui	-	FACH
Acer rubrum	0.5	2	6.1	Non	-	FACH
Picea mariana	2	1	3	Non	-	-
Viburnum cassinoides	0.5	1	3	Non	-	FACH
Vaccinium angustifolium	0.2	1	3	Non	-	NI
Spiraea alba var. latifolia	0.2	1	3	Non	-	NI
Corylus cornuta	0.5	1	3	Non	-	NI
Rubus idaeus	0.5	1	3	Non	-	NI
Total		33.0	100			
Strate herbacée et sphagnale (50%)						
Sphagnum spp.		40	71.4	Oui	-	FACH
Carex trisperma		5	8.9	Non	-	OBL
Cornus canadensis		3	5.4	Non	-	NI
Calamagrostis canadensis		3	5.4	Non	-	FACH
Onoclea sensibilis		1	1.8	Non	-	FACH
Equisetum sylvaticum		1	1.8	Non	-	FACH
Dryopteris carthusiana		1	1.8	Non	-	NI
Lysimachia borealis		1	1.8	Non	-	NI
Glyceria canadensis		1	1.8	Non	-	OBL
Total		56.0	100			
Strate muscinale et lichénique (5%)						
Bryophyta		5	100	Non	-	-
Total		5	100			
Nb espèces dominantes OBL ou FACH: 4 % total des OBL : 6.0						
Nb espèces dominantes NI: 1						
La végétation est-elle dominée par les hydrophytes? :						
Oui	La végétation présente-t-elle au moins 10 % d'espèces OBL? : Non					

Tourbière minérotrophe boisée T2A-35-MH346 (T2A-35-S344)

Sommaire

Végétation typique des milieux humides? : Oui
Présence de sols hydromorphes? : Oui
Test d'indicateurs hydrologiques positifs? : Non
Cette station est-elle un MH? Oui
Type: Tourbière minérotrophe boisée
Note:
-



Tourbière ombrotrophe boisée T2A-35-MH347 (T2A-35-S345)

Section 1 - Identification

Projet : 23-0534-04 Date: 2025-07-15 15:34
Nom(s) observateur(s): Nicolas Chapotard

Numéro de station : T2A-35-S345 Communauté végétale :
Numéro du milieu : 347 Tourbière ombrotrophe boisée
Point GPS : WPT115 Type : Tourbière ombrotrophe boisée

Section 2 - Description générale du site

Contexte : Palustre Situation : Depression ouverte
Forme de terrain : Concave Pente (%) : nulle (0-3%)
Présence de dépressions : Non Dépressions / monticules(%) : - / -
La végétation est-elle perturbée? : Non Type de perturbation :
Les sols sont-ils perturbés? : Non Fossé de drainage a proximité
L'hydrologie est-elle perturbée? : Oui
Est-ce un milieu anthropique? : Non Pression (type et distance) :
Milieu affecté par un barrage de castor? : Non -
Présence d'EEE : 0 % de la placette

Section 3 - Hydrologie

Eau libre de surface : Non Indicateurs primaires :
Lien hydrologique : Fosse Saturé d'eau dans les 30 premiers cm
Type de lien : Aucun cours d'eau
Indicateurs secondaires :
Présence d'un fossé à <30 m : Oui Aucun

Section 4 - Sol

Sol rédoxique (cm) : - Substratum rocheux/roc (cm) : -
Sol réductique (cm) : - Profondeur de la nappe (cm) : Non atteinte
Horizon organique (cm) : 120 Classe de drainage : 6 - Très mauvais
Type d'horizon organique : Humique Présence de drainage
Cas complexes : - interne oblique : Non

Description du profil de sol

Profondeur (cm)	Horizon	Texture	Couleur matrice	Couleur mouchetures	Abondance mouchetures	Dimension	Contraste

Commentaires : -

Tourbière ombrotrophe boisée T2A-35-MH347 (T2A-35-S345)

Section 5 - Végétation

Strate (% de recouvrement) Espèce	(m) Hauteur	% absolu	% relatif	Espèce dominante	Statut	Statut hydrique
Strate arborescente (30%)						
Abies balsamea	8	10	66.7	Oui	-	NI
Fraxinus nigra	18	5	33.3	Oui	-	FACH
Total		15	100			
Strate arbustive (60%)						
Alnus incana subsp. rugosa	3	60	83.3	Oui	-	FACH
Taxus canadensis	0.5	5	6.9	Non	-	NI
Acer rubrum	1	3	4.2	Non	-	FACH
Acer spicatum	1.5	3	4.2	Non	-	NI
Rubus idaeus	1	1	1.4	Non	-	NI
Total		72.0	100			
Strate herbacée et sphagnale (55%)						
Rubus pubescens		30	49.2	Oui	-	FACH
Sphagnum sp.		10	16.4	Oui	-	FACH
Thalictrum pubescens		10	16.4	Oui	-	FACH
Onoclea sensibilis		5	8.2	Non	-	FACH
Dryopteris intermedia		2	3.3	Non	-	NI
Lysimachia terrestris		2	3.3	Non	-	OBL
Claytosmunda claytoniana		1	1.6	Non	-	NI
Arisaema triphyllum		1	1.6	Non	-	FACH
Total		61.0	100			
Strate muscinale et lichénique (10%)						
Bryophyta		10	100	Oui	-	-
Total		10	100			
Nb espèces dominantes OBL ou FACH: 5 % total des OBL : 2.0						
Nb espèces dominantes NI: 1						
La végétation est-elle dominée par les hydrophytes? :		Oui	La végétation présente-t-elle au moins 10 % d'espèces OBL? :			Non

Tourbière ombrotrophe boisée T2A-35-MH347 (T2A-35-S345)

Sommaire

Végétation typique des milieux humides? : Oui
Présence de sols hydromorphes? : Oui
Test d'indicateurs hydrologiques positifs? : Oui
Cette station est-elle un MH? Oui
Type: Tourbière ombrotrophe boisée
Note:
S5: Le couvert arborescent est influencé par le milieu adjacent



Marécage arborescent T2A-35-MH348 (T2A-35-S346)

Section 1 - Identification

Projet : 23-0534-04 Date: 2025-07-16 11:40
Nom(s) observateur(s): Érica Beaulieu

Numéro de station : T2A-35-S346 Communauté végétale :
Numéro du milieu : 348 Marécage arborescent
Point GPS : WPT171 Type : Marécage arborescent

Section 2 - Description générale du site

Contexte : Palustre Situation : Terrain plat
Forme de terrain : Régulier Pente (%) : nulle (0-3%)
Présence de dépressions : Non Dépressions / monticules(%) : - / -
La végétation est-elle perturbée? : Oui Type de perturbation :
Les sols sont-ils perturbés? : Non Coupe et bord de route
L'hydrologie est-elle perturbée? : Non
Est-ce un milieu anthropique? : Non Pression (type et distance) :
Milieu affecté par un barrage de castor? : Non -
Présence d'EEE : 0 % de la placette

Section 3 - Hydrologie

Eau libre de surface : Oui Indicateurs primaires :
Lien hydrologique : Aucun Inondé, Saturé d'eau dans les 30 premiers cm, Litière
Type de lien : Aucun cours d'eau noirâtre
Indicateurs secondaires :
Présence d'un fossé à <30 m : Non Aucun

Section 4 - Sol

Sol rédoxique (cm) : - Substratum rocheux/roc (cm) : 20
Sol réductique (cm) : - Profondeur de la nappe (cm) : 0
Horizon organique (cm) : 20 Classe de drainage : 6 - Très mauvais
Type d'horizon organique : Mesique Présence de drainage
Cas complexes : - interne oblique : Non

Description du profil de sol

Profondeur (cm)	Horizon	Texture	Couleur matrice	Couleur mouchetures	Abondance mouchetures	Dimension	Contraste

Commentaires : -

Strate (% de recouvrement) Espèce	(m) Hauteur	% absolu	% relatif	Espèce dominante	Statut	Statut hydrique
Strate arborescente (30%)						
Abies balsamea	15	10	33.3	Oui	-	NI
Acer rubrum	15	5	16.7	Oui	-	FACH
Betula populifolia	12	5	16.7	Oui	-	NI
Populus tremuloides	12	5	16.7	Oui	-	NI
Salix sp.	6	3	10	Non	-	-
Picea mariana	15	2	6.7	Non	-	FACH
Total		30	100			
Strate arbustive (30%)						
Ilex mucronata	3	10	31.3	Oui	-	FACH
Alnus incana subsp. rugosa	1	5	15.6	Oui	-	FACH
Salix pedicellaris	3	5	15.6	Oui	-	OBL
Abies balsamea	2	3	9.4	Non	-	NI
Ribes glandulosum	0.2	2	6.3	Non	-	FACH
Acer spicatum	3	2	6.3	Non	-	NI
Spiraea alba var. latifolia	1	2	6.3	Non	-	NI
Viburnum cassinoides	0.5	2	6.3	Non	-	FACH
Picea mariana	0.5	1	3.1	Non	-	FACH
Total		32.0	100			
Strate herbacée et sphagnale (35%)						
Sphagnum spp.		10	28.6	Oui	-	FACH
Onoclea sensibilis		5	14.3	Oui	-	FACH
Calamagrostis canadensis		4	11.4	Oui	-	FACH
Carex canescens		4	11.4	Oui	-	OBL
Osmundastrum cinnamomeum		3	8.6	Non	-	FACH
Thalictrum pubescens		2	5.7	Non	-	FACH
Cornus canadensis		2	5.7	Non	-	NI
Galium palustre		1	2.9	Non	-	FACH
Osmunda regalis		1	2.9	Non	-	FACH
Rubus pubescens		1	2.9	Non	-	FACH
Solidago rugosa		1	2.9	Non	-	NI
Solidago gigantea		1	2.9	Non	-	FACH
Total		35.0	100			
Strate muscinale et lichénique (0%)						
-		-	-	-	-	S. O
Total		0				
Nb espèces dominantes OBL ou FACH:	8	% total des OBL :		9.0		
Nb espèces dominantes NI:	3					
La végétation est-elle dominée par les hydrophytes? :	Oui	La végétation présente-t-elle au moins 10 % d'espèces OBL? :				Non

Marécage arborescent T2A-35-MH348 (T2A-35-S346)

Sommaire

Végétation typique des milieux humides? : Oui

Présence de sols hydromorphes? : Oui

Test d'indicateurs hydrologiques positifs? : Oui

Cette station est-elle un MH? Oui

Type: Marécage arborescent

Note:

S4: La clé de drainage du guide (Lachance, 2021) ne s'applique pas. Se référer au point d'observation écologique (Saucier, 1994). socle rocheux à 20 cm



Marécage arborescent T2A-35-MH349 (T2A-35-S347)

Section 1 - Identification

 Projet : 23-0534-04 Date: 2025-07-16 10:36
 Nom(s) observateur(s): Érica Beaulieu

Numéro de station : T2A-35-S347 Communauté végétale :
 Numéro du milieu : 349 Marécage arborescent
 Point GPS : WPT169 Type : Marécage arborescent

Section 2 - Description générale du site

Contexte : Palustre Situation : Bas de pente
 Forme de terrain : Régulier Pente (%) : nulle (0-3%)
 Présence de dépressions : Non Dépressions / monticules(%) : - / -
 La végétation est-elle perturbée? : Non Type de perturbation :
 Les sols sont-ils perturbés? : Non -
 L'hydrologie est-elle perturbée? : Non
 Est-ce un milieu anthropique? : Non Pression (type et distance) :
 Milieu affecté par un barrage de castor? : Non -
 Présence d'EEE : 0 % de la placette

Section 3 - Hydrologie

Eau libre de surface : Oui Indicateurs primaires :
 Lien hydrologique : Aucun Inondé, Saturé d'eau dans les 30 premiers cm, Litière
 Type de lien : Aucun cours d'eau noirâtre
 Indicateurs secondaires :
 Présence d'un fossé à <30 m : Non Racines d'arbres et d'arbustes hors du sol

Section 4 - Sol

Sol rédoxique (cm) : - Substratum rocheux/roc (cm) : 25
 Sol réductique (cm) : - Profondeur de la nappe (cm) : 3
 Horizon organique (cm) : 25 Classe de drainage : 6 - Très mauvais
 Type d'horizon organique : Mesique Présence de drainage
 Cas complexes : - interne oblique : Non

Description du profil de sol

Profondeur (cm)	Horizon	Texture	Couleur matrice	Couleur mouchetures	Abondance mouchetures	Dimension	Contraste

Commentaires : -

Strate (% de recouvrement) Espèce	(m) Hauteur	% absolu	% relatif	Espèce dominante	Statut	Statut hydrique
Strate arborescente (90%)						
Abies balsamea	15	45	50	Oui	-	NI
Acer rubrum	15	35	38.9	Oui	-	FACH
Betula alleghaniensis	15	5	5.6	Non	-	NI
Thuja occidentalis	18	5	5.6	Non	-	FACH
Total		90	100			
Strate arbustive (50%)						
Alnus incana subsp. rugosa	3.5	35	64.8	Oui	-	FACH
Abies balsamea	3	7	13	Non	-	NI
Taxus canadensis	1	3	5.6	Non	-	NI
Ribes glandulosum	0.3	2	3.7	Non	-	FACH
Acer rubrum	1	2	3.7	Non	-	FACH
Betula alleghaniensis	3	2	3.7	Non	-	NI
Viburnum cassinoides	0.2	2	3.7	Non	-	FACH
Sorbus americana	0.1	1	1.9	Non	-	NI
Total		54.0	100			
Strate herbacée et sphagnale (70%)						
Sphagnum spp.		40	57.1	Oui	-	FACH
Glyceria striata		15	21.4	Oui	-	OBL
Osmundastrum cinnamomeum		10	14.3	Non	-	FACH
Coptis trifolia		2	2.9	Non	-	NI
Oclemena acuminata		2	2.9	Non	-	NI
Dryopteris intermedia		1	1.4	Non	-	NI
Total		70.0	100			
Strate muscinale et lichénique (0%)						
-		-	-	-	-	S. O
Total		0				
Nb espèces dominantes OBL ou FACH:	4	% total des OBL : 15.0				
Nb espèces dominantes NI:	1					
La végétation est-elle dominée par les hydrophytes? :	Oui	La végétation présente-t-elle au moins 10 % d'espèces OBL? :				
						Oui

Marécage arborescent T2A-35-MH349 (T2A-35-S347)

Sommaire

Végétation typique des milieux humides? : Oui
 Présence de sols hydromorphes? : Oui
 Test d'indicateurs hydrologiques positifs? : Oui
 Cette station est-elle un MH? Oui

Type: Marécage arborescent

Note:

S4: La clé de drainage du guide (Lachance, 2021) ne s'applique pas. Se référer au point d'observation écologique (Saucier, 1994). socle rocheux à 25 cm
 S5: Les espèces non-hygrophytes sont dominantes principalement sur les monticules et en périphérie du milieu .



Marécage arborescent T2A-35-MH350 (T2A-35-S348)

Section 1 - Identification

Projet : 23-0534-04 Date: 2025-07-17 12:57
Nom(s) observateur(s): Marie-Pierre Langlois

Numéro de station : T2A-35-S348 Communauté végétale :
Numéro du milieu : 350 Marécage arborescent
Point GPS : WPT183 Type : Marécage arborescent

Section 2 - Description générale du site

Contexte : Palustre Situation : Terrain plat
Forme de terrain : Régulier Pente (%) : nulle (0-3%)
Présence de dépressions : Non Dépressions / monticules(%) : - / -
La végétation est-elle perturbée? : Non Type de perturbation :
Les sols sont-ils perturbés? : Non -
L'hydrologie est-elle perturbée? : Non
Est-ce un milieu anthropique? : Non Pression (type et distance) :
Milieu affecté par un barrage de castor? : Non -
Présence d'EEE : 0 % de la placette

Section 3 - Hydrologie

Eau libre de surface : Non Indicateurs primaires :
Lien hydrologique : Cours d'eau intermittent Aucun
Type de lien : En bordure d'un cours d'eau ou d'un plan d'eau Indicateurs secondaires :
Présence d'un fossé à <30 m : Oui Aucun

Section 4 - Sol

Sol rédoxique (cm) : 25 a 60 cm Substratum rocheux/roc (cm) : -
Sol réductique (cm) : - Profondeur de la nappe (cm) : Non atteinte
Horizon organique (cm) : 1 Classe de drainage : 5 - Mauvais
Type d'horizon organique : Fibrique Présence de drainage interne oblique : Non
Cas complexes : -

Description du profil de sol

Profondeur (cm)	Horizon	Texture	Couleur matrice	Couleur mouchetures	Abondance mouchetures	Dimension	Contraste
0-25	Minérale	Loam argileux	2.5YR 4/3	-	-	-	-
25-60	M	Loam argileux	2.5 Y 4/2	10YR 3/6	Très abondantes	Grande	Marqué

Commentaires : -

Marécage arborescent T2A-35-MH350 (T2A-35-S348)

Section 5 - Végétation

Strate (% de recouvrement) Espèce	(m) Hauteur	% absolu	% relatif	Espèce dominante	Statut	Statut hydrique
Strate arborescente (30%)						
Salix bebbiana	6	30	57.7	Oui	-	FACH
Alnus incana subsp. rugosa	6	20	38.5	Oui	-	FACH
Acer rubrum	15	1	1.9	Non	-	FACH
Betula populifolia	15	1	1.9	Non	-	NI
Total		52	100			
Strate arbustive (15%)						
Salix bebbiana	2	5	71.4	Non	-	FACH
Rubus allegheniensis	0.5	1	14.3	Non	-	NI
Salix discolor	2	1	14.3	Non	-	FACH
Total		7.0	100			
Strate herbacée et sphagnale (95%)						
Calamagrostis canadensis		85	63.9	Oui	-	FACH
Carex gynandra		25	18.8	Non	-	FACH
Onoclea sensibilis		20	15	Non	-	FACH
Scirpus atrocinctus		2	1.5	Non	-	OBL
Scutellaria galericulata		1	0.8	Non	-	OBL
Total		133.0	100			
Strate muscinale et lichénique (0%)						
-		-	-	-	-	S. O
Total		0				
Nb espèces dominantes OBL ou FACH: 3 % total des OBL : 3.0						
Nb espèces dominantes NI: 0						
La végétation est-elle dominée par les hydrophytes? : Oui						
La végétation présente-t-elle au moins 10 % d'espèces OBL? : Non						

Marécage arborescent T2A-35-MH350 (T2A-35-S348)

Sommaire

Végétation typique des milieux humides? : Oui

Présence de sols hydromorphes? : Oui

Test d'indicateurs hydrologiques positifs? : Non

Cette station est-elle un MH? Oui

Type: Marécage arborescent

Note:

S1: Milieux longitudinal avec une bande d'aulne rugueux

S3: Vérifier si l'écoulement est un CE avec l'équipe MHYD



Marécage arbustif T2A-35-MH351 (T2A-35-S349)

Section 1 - Identification

Projet : 23-0534-04 Date: 2025-07-17 13:52
Nom(s) observateur(s): Marie-Pierre Langlois

Numéro de station : T2A-35-S349 Communauté végétale :
Numéro du milieu : 351 Marécage arbustif
Point GPS : WPT184 Type : Marécage arbustif

Section 2 - Description générale du site

Contexte : Palustre Situation : Mi-pente
Forme de terrain : Régulier Pente (%) : faible (4-8%)
Présence de dépressions : Non Dépressions / monticules(%) : - / -
La végétation est-elle perturbée? : Non Type de perturbation :
Les sols sont-ils perturbés? : Non -
L'hydrologie est-elle perturbée? : Non
Est-ce un milieu anthropique? : Non Pression (type et distance) :
Milieu affecté par un barrage de castor? : Non -
Présence d'EEE : 0 % de la placette

Section 3 - Hydrologie

Eau libre de surface : Non Indicateurs primaires :
Lien hydrologique : Cours d'eau permanent Saturé d'eau dans les 30 premiers cm
Type de lien : En bordure d'un cours d'eau ou d'un plan d'eau Indicateurs secondaires :
Présence d'un fossé à <30 m : Non Aucun

Section 4 - Sol

Sol rédoxique (cm) : 30 a 60 cm Substratum rocheux/roc (cm) : -
Sol réductique (cm) : - Profondeur de la nappe (cm) : 20
Horizon organique (cm) : - Classe de drainage : 5 - Mauvais
Type d'horizon organique : - Présence de drainage
Cas complexes : - interne oblique : Non

Description du profil de sol

Profondeur (cm)	Horizon	Texture	Couleur matrice	Couleur mouchetures	Abondance mouchetures	Dimension	Contraste
0-30	M	Loam limono-argileux	10YR 3/2	-	-	-	-
30-60	M	Argile	2.5Y 4/2	10YR 4/4	Très abondantes	Grande	Marqué

Commentaires : -

Marécage arbustif T2A-35-MH351 (T2A-35-S349)

Section 5 - Végétation

Strate (% de recouvrement) Espèce	(m) Hauteur	% absolu	% relatif	Espèce dominante	Statut	Statut hydrique
Strate arborescente (10%)						
Populus tremuloides	15	15	100	Oui	-	NI
Total		15	100			
Strate arbustive (30%)						
Cornus sericea	1.5	15	75	Oui	-	FACH
Viburnum cassinoides	3	3	15	Non	-	FACH
Salix discolor	2	2	10	Non	-	FACH
Total		20.0	100			
Strate herbacée et sphagnale (50%)						
Onoclea sensibilis		25	40.3	Oui	-	FACH
Calamagrostis canadensis		10	16.1	Oui	-	FACH
Impatiens capensis		10	16.1	Oui	-	FACH
Carex gynandra		3	4.8	Non	-	FACH
Chelone glabra		2	3.2	Non	-	OBL
Glyceria grandis		2	3.2	Non	-	OBL
Lactuca biennis		1	1.6	Non	-	NI
Thalictrum pubescens		1	1.6	Non	-	FACH
Scirpus microcarpus		1	1.6	Non	-	OBL
Carex sp.		1	1.6	Non	-	-
Euthamia graminifolia		1	1.6	Non	-	NI
Doellingeria umbellata		1	1.6	Non	-	FACH
Persicaria sagittata		1	1.6	Non	-	OBL
Symphyotrichum puniceum		1	1.6	Non	-	FACH
Geum macrophyllum		1	1.6	Non	-	FACH
Juncus effusus		1	1.6	Non	-	FACH
Total		62.0	100			
Strate muscinale et lichénique (0%)						
-		-	-	-	-	S. O
Total		0				
Nb espèces dominantes OBL ou FACH:	4	% total des OBL : 6.0				
Nb espèces dominantes NI:	1					
La végétation est-elle dominée par les hydrophytes? :	Oui	La végétation présente-t-elle au moins 10 % d'espèces OBL? : Non				

Marécage arbustif T2A-35-MH351 (T2A-35-S349)

Sommaire

Végétation typique des milieux humides? : Oui
Présence de sols hydromorphes? : Oui
Test d'indicateurs hydrologiques positifs? : Oui
Cette station est-elle un MH? Oui
Type: Marécage arbustif
Note:
-



Tourbière ombrotrophe ouverte T2A-35-MH352 (T2A-35-S350)

Section 1 - Identification

Projet : 23-0534-04 Date: 2025-07-17 11:29
Nom(s) observateur(s): Marie-Pierre Langlois

Numéro de station : T2A-35-S350 Communauté végétale :
Numéro du milieu : 352 Tourbière ombrotrophe ouverte
Point GPS : WPT180 Type : Tourbière ombrotrophe ouverte

Section 2 - Description générale du site

Contexte : Palustre Situation : Terrain plat
Forme de terrain : Régulier Pente (%) : nulle (0-3%)
Présence de dépressions : Non Dépressions / monticules(%) : - / -
La végétation est-elle perturbée? : Non Type de perturbation :
Les sols sont-ils perturbés? : Non -
L'hydrologie est-elle perturbée? : Non
Est-ce un milieu anthropique? : Non Pression (type et distance) :
Milieu affecté par un barrage de castor? : Non -
Présence d'EEE : 0 % de la placette

Section 3 - Hydrologie

Eau libre de surface : Non Indicateurs primaires :
Lien hydrologique : Aucun Saturé d'eau dans les 30 premiers cm
Type de lien : Aucun cours d'eau Indicateurs secondaires :
Présence d'un fossé à <30 m : Non Aucun

Section 4 - Sol

Sol rédoxique (cm) : - Substratum rocheux/roc (cm) : -
Sol réductique (cm) : - Profondeur de la nappe (cm) : Non atteinte
Horizon organique (cm) : 50 Classe de drainage : 6 - Très mauvais
Type d'horizon organique : Humique Présence de drainage
Cas complexes : - interne oblique : Non

Description du profil de sol

Profondeur (cm)	Horizon	Texture	Couleur matrice	Couleur mouchetures	Abondance mouchetures	Dimension	Contraste

Commentaires : -

Tourbière ombrotrophe ouverte T2A-35-MH352 (T2A-35-S350)

Section 5 - Végétation

Strate (% de recouvrement) Espèce	(m) Hauteur	% absolu	% relatif	Espèce dominante	Statut	Statut hydrique
Strate arborescente (6%)						
Populus tremuloides	13	5	50	Oui	-	NI
Betula populifolia	10	5	50	Oui	-	NI
Total		10	100			
Strate arbustive (20%)						
Spiraea alba var. latifolia	1	2	-	Non	-	NI
Acer rubrum	4	-	-	Non	-	FACH
Ilex verticillata	1	4	-	Non	-	FACH
Alnus incana subsp. rugosa	3.5	4	-	Non	-	FACH
Salix sp.	2	1	-	Non	-	-
Larix laricina	3	1	-	Non	-	FACH
Total		0	100			
Strate herbacée et sphagnale (95%)						
Sphagnum sp.		70	-	Non	-	FACH
Carex lasiocarpa		60	-	Non	-	OBL
Equisetum sylvaticum		50	-	Non	-	FACH
Calamagrostis canadensis		40	-	Non	-	FACH
Carex crinita		10	-	Non	-	FACH
Scirpus microcarpus		6	-	Non	-	OBL
Galium palustre		5	-	Non	-	FACH
Rubus pubescens		4	-	Non	-	FACH
Solidago rugosa		2	-	Non	-	NI
Eutrochium maculatum		2	-	Non	-	FACH
Symphyotrichum puniceum		1	-	Non	-	FACH
Doellingeria umbellata		1	-	Non	-	FACH
Vicia cracca		1	-	Non	-	NI
Impatiens capensis		1	-	Non	-	FACH
Hypericum fraseri		1	-	Non	-	OBL
Glyceria canadensis		1	-	Non	-	OBL
Dryopteris cristata		-	-	Non	-	FACH
Total		0	100			
Strate muscinale et lichénique (0%)						
-		-	-	-	-	S. O
Total		0				
Nb espèces dominantes OBL ou FACH: 0 % total des OBL : 68.0						
Nb espèces dominantes NI: 2						
La végétation est-elle dominée par les hydrophytes? :		La végétation présente-t-elle au moins 10 % d'espèces OBL? :				
Oui		O				

Tourbière ombrotrophe ouverte T2A-35-MH352 (T2A-35-S350)

Sommaire

Végétation typique des milieux humides? : Oui
Présence de sols hydromorphes? : Oui
Test d'indicateurs hydrologiques positifs? : Oui
Cette station est-elle un MH? Oui
Type: Tourbière ombrotrophe ouverte
Note:

-



Marécage arbustif T2A-35-MH353 (T2A-35-S351)

Section 1 - Identification

Projet : 23-0534-04 Date: 2025-07-17 10:20
Nom(s) observateur(s): Marie-Pierre Langlois

Numéro de station : T2A-35-S351 Communauté végétale :
Numéro du milieu : 353 Marécage arbustif
Point GPS : WPT160 Type : Marécage arbustif

Section 2 - Description générale du site

Contexte : Palustre Situation : Terrain plat
Forme de terrain : Régulier Pente (%) : nulle (0-3%)
Présence de dépressions : Non Dépressions / monticules(%) : - / -
La végétation est-elle perturbée? : Non Type de perturbation :
Les sols sont-ils perturbés? : Non -
L'hydrologie est-elle perturbée? : Non
Est-ce un milieu anthropique? : Non Pression (type et distance) :
Milieu affecté par un barrage de castor? : Non -
Présence d'EEE : 0 % de la placette

Section 3 - Hydrologie

Eau libre de surface : Oui Indicateurs primaires :
Lien hydrologique : Cours d'eau intermittent Saturé d'eau dans les 30 premiers cm, Odeur de soufre (oeuf pourri) dans les 30 premiers cm de sol minéral
Type de lien : En bordure d'un cours d'eau ou d'un plan d'eau
Présence d'un fossé à <30 m : Non Indicateurs secondaires :
Aucun

Section 4 - Sol

Sol rédoxique (cm) : - Substratum rocheux/roc (cm) : -
Sol réductique (cm) : 0-30 Profondeur de la nappe (cm) : 40
Horizon organique (cm) : 10 Classe de drainage : 6 - Très mauvais
Type d'horizon organique : Mesique Présence de drainage
Cas complexes : - interne oblique : Non

Description du profil de sol

Profondeur (cm)	Horizon	Texture	Couleur matrice	Couleur mouchetures	Abondance mouchetures	Dimension	Contraste
0-30	Minérale	Argile	Gley1 4/10Y	-	-	-	-
30-60	Organique	s.o.	-	-	-	-	-

Commentaires : -

Marécage arbustif T2A-35-MH353 (T2A-35-S351)

Section 5 - Végétation

Strate (% de recouvrement) Espèce	(m) Hauteur	% absolu	% relatif	Espèce dominante	Statut	Statut hydrique
Strate arborescente (10%)						
Acer rubrum	10	20	52.6	Oui	-	FACH
Abies balsamea	10	15	39.5	Oui	-	NI
Betula populifolia	13	3	7.9	Non	-	NI
Total		38	100			
Strate arbustive (70%)						
Alnus incana subsp. rugosa	4	30	76.9	Oui	-	FACH
Viburnum cassinoides	0.5	5	12.8	Non	-	FACH
Spiraea alba var. latifolia	0.5	2	5.1	Non	-	NI
Amelanchier sp.	3	2	5.1	Non	-	NI
Total		39.0	100			
Strate herbacée et sphagnale (85%)						
Carex vesicaria		80	58.8	Oui	-	OBL
Sphagnum spp.		40	29.4	Oui	-	FACH
Thalictrum pubescens		7	5.1	Non	-	FACH
Rubus pubescens		5	3.7	Non	-	FACH
Onoclea sensibilis		2	1.5	Non	-	FACH
Doellingeria umbellata		1	0.7	Non	-	FACH
Eutrochium maculatum		1	0.7	Non	-	FACH
Total		136.0	100			
Strate muscinale et lichénique (0%)						
-		-	-	-	-	S. O
Total		0				
Nb espèces dominantes OBL ou FACH: 4 % total des OBL : 80.0						
Nb espèces dominantes NI: 1						
La végétation est-elle dominée par les hydrophytes? :						
Oui	La végétation présente-t-elle au moins 10 % d'espèces OBL? :					Oui

Marécage arbustif T2A-35-MH353 (T2A-35-S351)

Sommaire

Végétation typique des milieux humides? : Oui

Présence de sols hydromorphes? : Oui

Test d'indicateurs hydrologiques positifs? : Oui

Cette station est-elle un MH? Oui

Type: Marécage arbustif

Note:

S4: La clé de drainage du guide (Lachance, 2021) ne s'applique pas. Se référer au point d'observation écologique (Saucier, 1994). Les faibles valeurs de luminosité et de saturation semble dû soit à une migration de la matière organique, à un matériau parental foncée ou encore à une forte présence des oxydes de manganèse

S5: Le rayon de la station d'inventaire a été adapté aux limites du milieu.



Tourbière minérotrophe boisée T2A-35-MH354 (T2A-35-S352)

Section 1 - Identification

 Projet : 23-0534-04 Date: 2025-07-17 10:57
 Nom(s) observateur(s): Nicolas Chapotard

Numéro de station : T2A-35-S352 Communauté végétale :
 Numéro du milieu : 354 Tourbière minérotrophe boisée
 Point GPS : WPT198 Type : Tourbière minérotrophe boisée

Section 2 - Description générale du site

Contexte : Palustre Situation : Terrain plat
 Forme de terrain : Régulier Pente (%) : nulle (0-3%)
 Présence de dépressions : Non Dépressions / monticules(%) : - / -
 La végétation est-elle perturbée? : Non Type de perturbation :
 Les sols sont-ils perturbés? : Non -
 L'hydrologie est-elle perturbée? : Non
 Est-ce un milieu anthropique? : Non Pression (type et distance) :
 Milieu affecté par un barrage de castor? : Non -
 Présence d'EEE : 0 % de la placette

Section 3 - Hydrologie

Eau libre de surface : Non Indicateurs primaires :
 Lien hydrologique : Cours d'eau permanent Saturé d'eau dans les 30 premiers cm
 Type de lien : Traverse par un cours d'eau
 Indicateurs secondaires :
 Présence d'un fossé à <30 m : Oui Aucun

Section 4 - Sol

Sol rédoxique (cm) : - Substratum rocheux/roc (cm) : -
 Sol réductique (cm) : - Profondeur de la nappe (cm) : 0
 Horizon organique (cm) : 120 Classe de drainage : 6 - Très mauvais
 Type d'horizon organique : Humique Présence de drainage
 Cas complexes : - interne oblique : Non

Description du profil de sol

Profondeur (cm)	Horizon	Texture	Couleur matrice	Couleur mouchetures	Abondance mouchetures	Dimension	Contraste

Commentaires : -

Tourbière minérotrophe boisée T2A-35-MH354 (T2A-35-S352)

Section 5 - Végétation

Strate (% de recouvrement) Espèce	(m) Hauteur	% absolu	% relatif	Espèce dominante	Statut	Statut hydrique
Strate arborescente (25%)						
Abies balsamea	15	15	53.6	Oui	-	NI
Acer rubrum	18	5	17.9	Non	-	FACH
Picea mariana	15	5	17.9	Non	-	FACH
Fraxinus nigra	12	3	10.7	Non	-	FACH
Total		28	100			
Strate arbustive (85%)						
Alnus incana subsp. rugosa	3	85	92.4	Oui	-	FACH
Abies balsamea	2	5	5.4	Non	-	NI
Fraxinus nigra	2	2	2.2	Non	-	FACH
Total		92.0	100			
Strate herbacée et sphagnale (90%)						
Sphagnum spp.		75	42.6	Oui	-	FACH
Onoclea sensibilis		55	31.3	Oui	-	FACH
Rubus pubescens		20	11.4	Non	-	FACH
Thalictrum pubescens		10	5.7	Non	-	FACH
Osmundastrum cinnamomeum		8	4.5	Non	-	FACH
Glyceria melicaria		5	2.8	Non	-	OBL
Carex trisperma		1	0.6	Non	-	OBL
Doellingeria umbellata		1	0.6	Non	-	FACH
Arisaema triphyllum		1	0.6	Non	-	FACH
Total		176.0	100			
Strate muscinale et lichénique (0%)						
-		-	-	-	-	S. O
Total		0				
Nb espèces dominantes OBL ou FACH: 3 % total des OBL : 6.0						
Nb espèces dominantes NI: 1						
La végétation est-elle dominée par les hydrophytes? :		Oui	La végétation présente-t-elle au moins 10 % d'espèces OBL? : Non			

Tourbière minérotrophe boisée T2A-35-MH354 (T2A-35-S352)

Sommaire

Végétation typique des milieux humides? : Oui
Présence de sols hydromorphes? : Oui
Test d'indicateurs hydrologiques positifs? : Oui
Cette station est-elle un MH? Oui
Type: Tourbière minérotrophe boisée
Note:
-



Marécage arborescent T2A-35-MH355 (T2A-35-S353)

Section 1 - Identification

Projet : 23-0534-04 Date: 2025-07-16 09:49
Nom(s) observateur(s): Marie-Pierre Langlois

Numéro de station : T2A-35-S353 Communauté végétale :
Numéro du milieu : 355 Marécage arborescent
Point GPS : WPT55 Type : Marécage arborescent

Section 2 - Description générale du site

Contexte : Palustre Situation : Terrain plat
Forme de terrain : Régulier Pente (%) : nulle (0-3%)
Présence de dépressions : Non Dépressions / monticules(%) : - / -
La végétation est-elle perturbée? : Non Type de perturbation :
Les sols sont-ils perturbés? : Non -
L'hydrologie est-elle perturbée? : Non
Est-ce un milieu anthropique? : Non Pression (type et distance) :
Milieu affecté par un barrage de castor? : Non -
Présence d'EEE : 0 % de la placette

Section 3 - Hydrologie

Eau libre de surface : Non Indicateurs primaires :
Lien hydrologique : Aucun Litière noirâtre
Type de lien : Aucun cours d'eau
Indicateurs secondaires :
Présence d'un fossé à <30 m : Non Système racinaire peu profond

Section 4 - Sol

Sol rédoxique (cm) : - Substratum rocheux/roc (cm) : -
Sol réductique (cm) : - Profondeur de la nappe (cm) : Non atteinte
Horizon organique (cm) : 3 Classe de drainage : 5 - Mauvais
Type d'horizon organique : Mesique Présence de drainage
Cas complexes : - interne oblique : Non

Description du profil de sol

Profondeur (cm)	Horizon	Texture	Couleur matrice	Couleur mouchetures	Abondance mouchetures	Dimension	Contraste
0-25	Minérale	Loam argileux	2.5YR 4/2	-	-	-	-
25-50	Minérale	Loam argileux	5Y 5/2	10YR 4/6	Très abondantes	Grande	Marqué

Commentaires : -

Marécage arborescent T2A-35-MH355 (T2A-35-S353)

Section 5 - Végétation

Strate (% de recouvrement) Espèce	(m) Hauteur	% absolu	% relatif	Espèce dominante	Statut	Statut hydrique
Strate arborescente (60%)						
Acer rubrum	15	25	40.3	Oui	-	FACH
Populus tremuloides	20	20	32.3	Oui	-	NI
Abies balsamea	15	10	16.1	Non	-	NI
Picea glauca	15	7	11.3	Non	-	NI
Total		62	100			
Strate arbustive (25%)						
Abies balsamea	1.5	10	58.8	Oui	-	NI
Acer saccharum	0.5	3	17.6	Non	-	NI
Acer spicatum	0.5	2	11.8	Non	-	NI
Corylus cornuta	1	2	11.8	Non	-	NI
Total		17.0	100			
Strate herbacée et sphagnale (65%)						
Cornus canadensis		20	40.8	Oui	-	NI
Equisetum sylvaticum		15	30.6	Oui	-	FACH
Rubus pubescens		5	10.2	Non	-	FACH
Fragaria virginiana		4	8.2	Non	-	NI
Calamagrostis canadensis		2	4.1	Non	-	FACH
Claytosmunda claytoniana		2	4.1	Non	-	NI
Onoclea sensibilis		1	2	Non	-	FACH
Total		49.0	100			
Strate muscinale et lichénique (5%)						
Bryophyta		-	-	Non	-	-
Total		0	100			
Nb espèces dominantes OBL ou FACH: 2 % total des OBL : 0						
Nb espèces dominantes NI: 3						
La végétation est-elle dominée par les hydrophytes? : Non La végétation présente-t-elle au moins 10 % d'espèces OBL? : Non						

Marécage arborescent T2A-35-MH355 (T2A-35-S353)

Sommaire

Végétation typique des milieux humides? :	Non
Présence de sols hydromorphes? :	Oui
Test d'indicateurs hydrologiques positifs? :	Oui
Cette station est-elle un MH?	Oui
Type:	Marécage arborescent
Note:	
Cas complexe, végétation perturbé en bordure d'un champs	



Tourbière minérotrophe boisée T2A-35-MH356 (T2A-35-S354)

Section 1 - Identification

Projet : 23-0534-04 Date: 2025-07-16 08:50
Nom(s) observateur(s): Marie-Pierre Langlois

Numéro de station : T2A-35-S354 Communauté végétale :
Numéro du milieu : 356 Tourbière minérotrophe boisée
Point GPS : WPT44 Type : Tourbière minérotrophe boisée

Section 2 - Description générale du site

Contexte : Palustre Situation : Terrain plat
Forme de terrain : Régulier Pente (%) : nulle (0-3%)
Présence de dépressions : Non Dépressions / monticules(%) : - / -
La végétation est-elle perturbée? : Non Type de perturbation :
Les sols sont-ils perturbés? : Non 9
L'hydrologie est-elle perturbée? : Non
Est-ce un milieu anthropique? : Non Pression (type et distance) :
Milieu affecté par un barrage de castor? : Non -
Présence d'EEE : 0 % de la placette

Section 3 - Hydrologie

Eau libre de surface : Non Indicateurs primaires :
Lien hydrologique : Cours d'eau permanent Aucun
Type de lien : En bordure d'un cours d'eau ou d'un plan d'eau Indicateurs secondaires :
Présence d'un fossé à <30 m : Non Aucun

Section 4 - Sol

Sol rédoxique (cm) : - Substratum rocheux/roc (cm) : -
Sol réductique (cm) : - Profondeur de la nappe (cm) : Non atteinte
Horizon organique (cm) : 60 Classe de drainage : 5 - Mauvais
Type d'horizon organique : Humique Présence de drainage
Cas complexes : - interne oblique : Non

Description du profil de sol

Profondeur (cm)	Horizon	Texture	Couleur matrice	Couleur mouchetures	Abondance mouchetures	Dimension	Contraste

Commentaires : -

Tourbière minérotrophe boisée T2A-35-MH356 (T2A-35-S354)

Section 5 - Végétation

Strate (% de recouvrement) Espèce	(m) Hauteur	% absolu	% relatif	Espèce dominante	Statut	Statut hydrique
Strate arborescente (70%)						
Thuja occidentalis	17	20	37.7	Oui	-	FACH
Acer rubrum	15	15	28.3	Oui	-	FACH
Betula alleghaniensis	15	10	18.9	Non	-	NI
Abies balsamea	10	8	15.1	Non	-	NI
Total		53	100			
Strate arbustive (30%)						
Taxus canadensis	0.5	15	60	Oui	-	NI
Abies balsamea	2	8	32	Oui	-	NI
Betula alleghaniensis	0.2	1	4	Non	-	NI
Acer spicatum	0.2	1	4	Non	-	NI
Total		25.0	100			
Strate herbacée et sphagnale (10%)						
Coptis trifolia		2	50	Non	-	NI
Oxalis montana		1	25	Non	-	NI
Viola sp.		1	25	Non	-	-
Total		4.0	100			
Strate muscinale et lichénique (3%)						
Bryophyta		3	100	Non	-	-
Total		3	100			
Nb espèces dominantes OBL ou FACH:						
	2	% total des OBL :		0		
Nb espèces dominantes NI:						
	2					
La végétation est-elle dominée par les hydrophytes? :						
	Non	La végétation présente-t-elle au moins 10 % d'espèces OBL? :			Non	

Tourbière minérotrophe boisée T2A-35-MH356 (T2A-35-S354)

Sommaire

Végétation typique des milieux humides? :	Non
Présence de sols hydromorphes? :	Oui
Test d'indicateurs hydrologiques positifs? :	Non
Cette station est-elle un MH?	Oui
Type:	Tourbière minérotrophe boisée
Note:	
-	



Marais T2A-35-MH357 (T2A-35-S355)

Section 1 - Identification

Projet : 23-0534-04 Date: 2025-07-16 14:42
Nom(s) observateur(s): Érica Beaulieu

Numéro de station : T2A-35-S355 Communauté végétale :
Numéro du milieu : 357 Marais
Point GPS : WPT171 Type : Marais

Section 2 - Description générale du site

Contexte : Palustre Situation : Mi-pente
Forme de terrain : Régulier Pente (%) : faible (4-8%)
Présence de dépressions : Non Dépressions / monticules(%) : - / -
La végétation est-elle perturbée? : Non Type de perturbation :
Les sols sont-ils perturbés? : Non -
L'hydrologie est-elle perturbée? : Non
Est-ce un milieu anthropique? : Non Pression (type et distance) :
Milieu affecté par un barrage de castor? : Non -
Présence d'EEE : 0 % de la placette

Section 3 - Hydrologie

Eau libre de surface : Non Indicateurs primaires :
Lien hydrologique : Cours d'eau permanent Aucun
Type de lien : En bordure d'un cours d'eau ou d'un plan d'eau Indicateurs secondaires :
Présence d'un fossé à <30 m : Non Aucun

Section 4 - Sol

Sol rédoxique (cm) : - Substratum rocheux/roc (cm) : -
Sol réductique (cm) : - Profondeur de la nappe (cm) : Non atteinte
Horizon organique (cm) : 15 Classe de drainage : 6 - Très mauvais
Type d'horizon organique : Mesique Présence de drainage
Cas complexes : - interne oblique : Non

Description du profil de sol

Profondeur (cm)	Horizon	Texture	Couleur matrice	Couleur mouchetures	Abondance mouchetures	Dimension	Contraste
0-70	-	Sable moyen loameux	5YR 3/1	-	-	-	-

Commentaires : -

Marais T2A-35-MH357 (T2A-35-S355)

Section 5 - Végétation

Strate (% de recouvrement) Espèce	(m) Hauteur	% absolu	% relatif	Espèce dominante	Statut	Statut hydrique
Strate arborescente (20%)						
Acer rubrum	15	15	62.5	Oui	-	FACH
Populus tremuloides	12	3	12.5	Non	-	NI
Salix sp.	6	2	8.3	Non	-	-
Betula populifolia	10	2	8.3	Non	-	NI
Acer saccharum	15	2	8.3	Non	-	NI
Total		24	100			
Strate arbustive (10%)						
Cornus sericea	1	2	20	Oui	-	FACH
Populus balsamifera	2	2	20	Oui	-	FACH
Populus tremuloides	3	2	20	Oui	-	NI
Acer rubrum	3	2	20	Oui	-	FACH
Prunus virginiana	0.5	1	10	Non	-	NI
Acer saccharum	2	1	10	Non	-	NI
Total		10.0	100			
Strate herbacée et sphagnale (95%)						
Calamagrostis canadensis		70	64.8	Oui	-	FACH
Equisetum sylvaticum		10	9.3	Non	-	FACH
Thalictrum pubescens		8	7.4	Non	-	FACH
Carex crinita		6	5.6	Non	-	FACH
Rubus pubescens		5	4.6	Non	-	FACH
Solidago rugosa		4	3.7	Non	-	NI
Onoclea sensibilis		2	1.9	Non	-	FACH
Doellingeria umbellata		1	0.9	Non	-	FACH
Vicia cracca		1	0.9	Non	-	NI
Apocynum androsaemifolium		1	0.9	Non	-	NI
Total		108.0	100			
Strate muscinale et lichénique (0%)						
-		-	-	-	-	S. O
Total		0				
Nb espèces dominantes OBL ou FACH: 5 % total des OBL : 0						
Nb espèces dominantes NI: 1						
La végétation est-elle dominée par les hydrophytes? :		Oui	La végétation présente-t-elle au moins 10 % d'espèces OBL? :			Non

Marais T2A-35-MH357 (T2A-35-S355)

Sommaire

Végétation typique des milieux humides? : Oui
 Présence de sols hydromorphes? : Oui
 Test d'indicateurs hydrologiques positifs? : Non
 Cette station est-elle un MH? Oui
 Type: Marais
 Note:

S4: Les faibles valeurs de luminosité et de saturation semble dû soit à une migration de la matière organique , à un matériau parental foncée ou encore à une forte présence des oxydes de manganèse

S5: Le rayon de la station d'inventaire a été adapté aux limites du milieu. Le couvert arborescent est influencé par le milieu adjacent



Marécage arbustif T2A-35-MH358 (T2A-35-S356)

Section 1 - Identification

Projet : 23-0534-04 Date: 2025-07-16 12:29
Nom(s) observateur(s): Érica Beaulieu

Numéro de station : T2A-35-S356 Communauté végétale :
Numéro du milieu : 358 Marécage arbustif
Point GPS : WPT172 Type : Marécage arbustif

Section 2 - Description générale du site

Contexte : Palustre Situation : Terrain plat
Forme de terrain : Régulier Pente (%) : nulle (0-3%)
Présence de dépressions : Non Dépressions / monticules(%) : - / -
La végétation est-elle perturbée? : Non Type de perturbation :
Les sols sont-ils perturbés? : Non -
L'hydrologie est-elle perturbée? : Non
Est-ce un milieu anthropique? : Non Pression (type et distance) :
Milieu affecté par un barrage de castor? : Non -
Présence d'EEE : 0 % de la placette

Section 3 - Hydrologie

Eau libre de surface : Non Indicateurs primaires :
Lien hydrologique : Cours d'eau permanent Aucun
Type de lien : Traverse par un cours d'eau
Indicateurs secondaires :
Présence d'un fossé à <30 m : Non Aucun

Section 4 - Sol

Sol rédoxique (cm) : 17-65cm Substratum rocheux/roc (cm) : -
Sol réductique (cm) : - Profondeur de la nappe (cm) : Non atteinte
Horizon organique (cm) : 1 Classe de drainage : 5 - Mauvais
Type d'horizon organique : Mesique Présence de drainage
Cas complexes : - interne oblique : Non

Description du profil de sol

Profondeur (cm)	Horizon	Texture	Couleur matrice	Couleur mouchetures	Abondance mouchetures	Dimension	Contraste
0-17	Minérale	Loam sableux fin	10YR 3/2	-	-	-	-
17-65	Minérale	Loam sableux fin	2.5Y 4/3	5YR 3/4	Très abondantes	Moyenne	Marqué

Commentaires : -

Marécage arbustif T2A-35-MH358 (T2A-35-S356)

Section 5 - Végétation

Strate (% de recouvrement) Espèce	(m) Hauteur	% absolu	% relatif	Espèce dominante	Statut	Statut hydrique
Strate arborescente (20%)						
Populus tremuloides	18	15	65.2	Oui	-	NI
Abies balsamea	12	8	34.8	Oui	-	NI
Total		23	100			
Strate arbustive (50%)						
Sambucus canadensis	1	15	32.6	Oui	-	FACH
Viburnum cassinoides	2	15	32.6	Oui	-	FACH
Abies balsamea	4	5	10.9	Non	-	NI
Acer rubrum	4	4	8.7	Non	-	FACH
Spiraea alba var. latifolia	1	2	4.3	Non	-	NI
Populus tremuloides	4	2	4.3	Non	-	NI
Acer saccharum	2	1	2.2	Non	-	NI
Prunus virginiana	2	1	2.2	Non	-	NI
Rubus allegheniensis	0.5	1	2.2	Non	-	NI
Total		46.0	100			
Strate herbacée et sphagnale (25%)						
Symphyotrichum puniceum		10	43.5	Oui	-	FACH
Thalictrum pubescens		6	26.1	Oui	-	FACH
Rubus pubescens		2	8.7	Non	-	FACH
Lysimachia terrestris		2	8.7	Non	-	OBL
Solidago rugosa		2	8.7	Non	-	NI
Onoclea sensibilis		1	4.3	Non	-	FACH
Total		23.0	100			
Strate muscinale et lichénique (0%)						
-		-	-	-	-	S. O
Total		0				
Nb espèces dominantes OBL ou FACH: 4 % total des OBL : 2.0						
Nb espèces dominantes NI: 2						
La végétation est-elle dominée par les hydrophytes? :						
Oui	La végétation présente-t-elle au moins 10 % d'espèces OBL? :					Non

Marécage arbustif T2A-35-MH358 (T2A-35-S356)

Sommaire

Végétation typique des milieux humides? :	Oui
Présence de sols hydromorphes? :	Oui
Test d'indicateurs hydrologiques positifs? :	Non
Cette station est-elle un MH?	Oui
Type:	Marécage arbustif
Note:	
-	



Tourbière ombrotrophe boisée T2A-35-MH359 (T2A-35-S357)

Section 1 - Identification

Projet : 23-0534-04 Date: 2025-07-16 11:13
Nom(s) observateur(s): Érica Beaulieu

Numéro de station : T2A-35-S357 Communauté végétale :
Numéro du milieu : 359 Tourbière ombrotrophe boisée
Point GPS : WPT170 Type : Tourbière ombrotrophe boisée

Section 2 - Description générale du site

Contexte : Palustre Situation : Terrain plat
Forme de terrain : Régulier Pente (%) : nulle (0-3%)
Présence de dépressions : Non Dépressions / monticules(%) : - / -
La végétation est-elle perturbée? : Non Type de perturbation :
Les sols sont-ils perturbés? : Non -
L'hydrologie est-elle perturbée? : Non
Est-ce un milieu anthropique? : Non Pression (type et distance) :
Milieu affecté par un barrage de castor? : Non -
Présence d'EEE : 0 % de la placette

Section 3 - Hydrologie

Eau libre de surface : Oui Indicateurs primaires :
Lien hydrologique : Aucun Inondé, Saturé d'eau dans les 30 premiers cm
Type de lien : Aucun cours d'eau Indicateurs secondaires :
Présence d'un fossé à <30 m : Non Aucun

Section 4 - Sol

Sol rédoxique (cm) : 90-110 Substratum rocheux/roc (cm) : -
Sol réductique (cm) : - Profondeur de la nappe (cm) : 0
Horizon organique (cm) : 90 Classe de drainage : 6 - Très mauvais
Type d'horizon organique : Mesique Présence de drainage
Cas complexes : - interne oblique : Non

Description du profil de sol

Profondeur (cm)	Horizon	Texture	Couleur matrice	Couleur mouchetures	Abondance mouchetures	Dimension	Contraste
0-20	-	Argile	5Y 3/1	-	-	-	-

Commentaires : -

Tourbière ombrotrophe boisée T2A-35-MH359 (T2A-35-S357)

Section 5 - Végétation

Strate (% de recouvrement) Espèce	(m) Hauteur	% absolu	% relatif	Espèce dominante	Statut	Statut hydrique
Strate arborescente (40%)						
Larix laricina	18	15	35.7	Oui	-	FACH
Thuja occidentalis	5	10	23.8	Oui	-	FACH
Picea mariana	12	10	23.8	Oui	-	FACH
Abies balsamea	8	5	11.9	Non	-	NI
Acer rubrum	8	2	4.8	Non	-	FACH
Total		42	100			
Strate arbustive (60%)						
Ilex mucronata	2	35	53	Oui	-	FACH
Ilex verticillata	2	15	22.7	Oui	-	FACH
Abies balsamea	0.5	4	6.1	Non	-	NI
Acer rubrum	1	3	4.5	Non	-	FACH
Alnus incana subsp. rugosa	2	3	4.5	Non	-	FACH
Viburnum cassinoides	1	2	3	Non	-	FACH
Picea mariana	1	2	3	Non	-	FACH
Spiraea alba var. latifolia	0.5	1	1.5	Non	-	NI
Thuja occidentalis	0.5	1	1.5	Non	-	FACH
Total		66.0	100			
Strate herbacée et sphagnale (90%)						
Sphagnum spp.		60	65.2	Oui	-	FACH
Carex canescens		15	16.3	Non	-	OBL
Osmundastrum cinnamomeum		10	10.9	Non	-	FACH
Glyceria canadensis		3	3.3	Non	-	OBL
Drosera rotundifolia		2	2.2	Non	-	OBL
Calamagrostis canadensis		1	1.1	Non	-	FACH
Cornus canadensis		1	1.1	Non	-	NI
Total		92.0	100			
Strate muscinale et lichénique (0%)						
-		-	-	-	-	S. O
Total		0				
Nb espèces dominantes OBL ou FACH: 6 % total des OBL : 20.0						
Nb espèces dominantes NI: 0						
La végétation est-elle dominée par les hydrophytes? :		Oui	La végétation présente-t-elle au moins 10 % d'espèces OBL? : Oui			

Tourbière ombrotrophe boisée T2A-35-MH359 (T2A-35-S357)

Sommaire

Végétation typique des milieux humides? : Oui
Présence de sols hydromorphes? : Oui
Test d'indicateurs hydrologiques positifs? : Oui
Cette station est-elle un MH? Oui
Type: Tourbière ombrotrophe boisée
Note:
-



Tourbière ombrotrophe boisée T2A-35-MH360 (T2A-35-S358)

Section 1 - Identification

Projet : 23-0534-04 Date: 2025-07-15 14:31
Nom(s) observateur(s): Nicolas Chapotard

Numéro de station : T2A-35-S358 Communauté végétale :
Numéro du milieu : 360 Tourbière ombrotrophe boisée
Point GPS : WPT71 Type : Tourbière ombrotrophe boisée

Section 2 - Description générale du site

Contexte : Palustre Situation : Terrain plat
Forme de terrain : Régulier Pente (%) : nulle (0-3%)
Présence de dépressions : Non Dépressions / monticules(%) : - / -
La végétation est-elle perturbée? : Oui Type de perturbation :
Les sols sont-ils perturbés? : Non Fossé de drainage à proximité et une partie de la
L'hydrologie est-elle perturbée? : Oui tourbière est buché
Est-ce un milieu anthropique? : Non Pression (type et distance) :
Milieu affecté par un barrage de castor? : Non -
Présence d'EEE : 0 % de la placette

Section 3 - Hydrologie

Eau libre de surface : Non Indicateurs primaires :
Lien hydrologique : Isolé Saturé d'eau dans les 30 premiers cm
Type de lien : Aucun cours d'eau Indicateurs secondaires :
Présence d'un fossé à <30 m : Non Aucun

Section 4 - Sol

Sol rédoxique (cm) : - Substratum rocheux/roc (cm) : -
Sol réductique (cm) : - Profondeur de la nappe (cm) : 20
Horizon organique (cm) : 120 Classe de drainage : 6 - Très mauvais
Type d'horizon organique : Humique Présence de drainage
Cas complexes : - interne oblique : Non

Description du profil de sol

Profondeur (cm)	Horizon	Texture	Couleur matrice	Couleur mouchetures	Abondance mouchetures	Dimension	Contraste

Commentaires : -

Tourbière ombrotrophe boisée T2A-35-MH360 (T2A-35-S358)

Section 5 - Végétation

Strate (% de recouvrement) Espèce	(m) Hauteur	% absolu	% relatif	Espèce dominante	Statut	Statut hydrique
Strate arborescente (90%)						
Abies balsamea	18	70	70	Oui	-	NI
Thuja occidentalis	18	15	15	Non	-	FACH
Larix laricina	20	10	10	Non	-	FACH
Picea mariana	15	5	5	Non	-	FACH
Total		100	100			
Strate arbustive (60%)						
Taxus canadensis	0.5	20	28.2	Oui	-	NI
Acer spicatum	1.2	15	21.1	Oui	-	NI
Abies balsamea	0.3	10	14.1	Oui	-	NI
Rubus idaeus	1	5	7	Non	-	NI
Viburnum cassinoides	0.5	5	7	Non	-	FACH
Acer rubrum	2	5	7	Non	-	FACH
Thuja occidentalis	2	5	7	Non	-	FACH
Ilex mucronata	1.5	2	2.8	Non	-	FACH
Lonicera canadensis	1.5	2	2.8	Non	-	NI
Betula papyrifera	1	2	2.8	Non	-	NI
Total		71.0	100			
Strate herbacée et sphagnale (90%)						
Sphagnum sp.		70	68.6	Oui	-	FACH
Oxalis montana		8	7.8	Non	-	NI
Osmundastrum cinnamomeum		5	4.9	Non	-	FACH
Coptis trifolia		5	4.9	Non	-	NI
Carex trisperma		5	4.9	Non	-	OBL
Dryopteris carthusiana		5	4.9	Non	-	NI
Aralia nudicaulis		2	2	Non	-	NI
Cornus canadensis		1	1	Non	-	NI
Lysimachia borealis		1	1	Non	-	NI
Total		102.0	100			
Strate muscinale et lichénique (10%)						
Bryophyta		10	100	Oui	-	-
Total		10	100			
Nb espèces dominantes OBL ou FACH:						
	1	% total des OBL :		5.0		
Nb espèces dominantes NI:						
	4					
La végétation est-elle dominée par les hydrophytes? :						
	Non	La végétation présente-t-elle au moins 10 % d'espèces OBL? :			Non	

Tourbière ombrotrophe boisée T2A-35-MH360 (T2A-35-S358)

Sommaire

Végétation typique des milieux humides? : Non
 Présence de sols hydromorphes? : Oui
 Test d'indicateurs hydrologiques positifs? : Oui
 Cette station est-elle un MH? Oui
 Type: Tourbière ombrotrophe boisée
 Note:
 S1: Végétation perturbé par la coupe forestière juste a côté.



Marécage arborescent T2A-35-MH361 (T2A-35-S359)

Section 1 - Identification

Projet : 23-0534-04 Date: 2025-07-15 15:23
Nom(s) observateur(s): Kimberley Bélanger

Numéro de station : T2A-35-S359 Communauté végétale :
Numéro du milieu : 361 Marécage arborescent
Point GPS : WPT2579 Type : Marécage arborescent

Section 2 - Description générale du site

Contexte : Palustre Situation : Terrain plat
Forme de terrain : Irregulier Pente (%) : nulle (0-3%)
Présence de dépressions : Non Dépressions / monticules(%) : - / -
La végétation est-elle perturbée? : Non Type de perturbation :
Les sols sont-ils perturbés? : Non -
L'hydrologie est-elle perturbée? : Oui
Est-ce un milieu anthropique? : Non Pression (type et distance) :
Milieu affecté par un barrage de castor? : Non -
Présence d'EEE : 0 % de la placette

Section 3 - Hydrologie

Eau libre de surface : Non Indicateurs primaires :
Lien hydrologique : Fosse Saturé d'eau dans les 30 premiers cm
Type de lien : Aucun cours d'eau Indicateurs secondaires :
Présence d'un fossé à <30 m : Oui Aucun

Section 4 - Sol

Sol rédoxique (cm) : - Substratum rocheux/roc (cm) : -
Sol réductique (cm) : - Profondeur de la nappe (cm) : 5
Horizon organique (cm) : - Classe de drainage : 6 - Très mauvais
Type d'horizon organique : - Présence de drainage
Cas complexes : - interne oblique : Non

Description du profil de sol

Profondeur (cm)	Horizon	Texture	Couleur matrice	Couleur mouchetures	Abondance mouchetures	Dimension	Contraste
0-10	-	Loam sableux	10YR 2/2	-	-	-	-
10-40	-	Loam sablo-argileux	7,5YR 4/1	7,5YR 4/6	Moyennement abondantes	Moyenne	Distinct

Commentaires : -

Marécage arborescent T2A-35-MH361 (T2A-35-S359)

Section 5 - Végétation

Strate (% de recouvrement) Espèce	(m) Hauteur	% absolu	% relatif	Espèce dominante	Statut	Statut hydrique
Strate arborescente (85%)						
Acer rubrum	10	55	64.7	Oui	-	FACH
Abies balsamea	15	20	23.5	Oui	-	NI
Betula populifolia	15	5	5.9	Non	-	NI
Fraxinus nigra	15	5	5.9	Non	-	FACH
Total		85	100			
Strate arbustive (5%)						
Alnus incana subsp. rugosa	1	5	100	Non	-	FACH
Total		5.0	100			
Strate herbacée et sphagnale (65%)						
Thalictrum pubescens		20	29.9	Oui	-	FACH
Rubus pubescens		15	22.4	Oui	-	FACH
Carex crinita		10	14.9	Non	-	FACH
Onoclea sensibilis		10	14.9	Non	-	FACH
Glyceria striata		5	7.5	Non	-	OBL
Sphagnum sp.		5	7.5	Non	-	FACH
Symphyotrichum puniceum		1	1.5	Non	-	FACH
Chelone glabra		1	1.5	Non	-	OBL
Total		67.0	100			
Strate muscinale et lichénique (0%)						
-		-	-	-	-	S. O
Total		0				
Nb espèces dominantes OBL ou FACH: 3 % total des OBL : 6.0						
Nb espèces dominantes NI: 1						
La végétation est-elle dominée par les hydrophytes? :						
Oui	La végétation présente-t-elle au moins 10 % d'espèces OBL? :					Non

Marécage arborescent T2A-35-MH361 (T2A-35-S359)

Sommaire

Végétation typique des milieux humides? : Oui
Présence de sols hydromorphes? : Oui
Test d'indicateurs hydrologiques positifs? : Oui
Cette station est-elle un MH? Oui
Type: Marécage arborescent
Note:
Le rayon de la station a été adapté aux limites du milieu



Marécage arborescent T2A-35-MH362 (T2A-35-S360)

Section 1 - Identification

Projet : 23-0534-04 Date: 2025-07-15 14:52
Nom(s) observateur(s): Kimberley Bélanger

Numéro de station : T2A-35-S360 Communauté végétale :
Numéro du milieu : 362 Marécage arborescent
Point GPS : WPT2578 Type : Marécage arborescent

Section 2 - Description générale du site

Contexte : Palustre Situation : Terrain plat
Forme de terrain : Irregulier Pente (%) : nulle (0-3%)
Présence de dépressions : Non Dépressions / monticules(%) : - / -
La végétation est-elle perturbée? : Non Type de perturbation :
Les sols sont-ils perturbés? : Non Fossé
L'hydrologie est-elle perturbée? : Oui
Est-ce un milieu anthropique? : Non Pression (type et distance) :
Milieu affecté par un barrage de castor? : Non -
Présence d'EEE : 0 % de la placette

Section 3 - Hydrologie

Eau libre de surface : Non Indicateurs primaires :
Lien hydrologique : Fosse Saturé d'eau dans les 30 premiers cm
Type de lien : Aucun cours d'eau
Indicateurs secondaires :
Présence d'un fossé à <30 m : Oui Aucun

Section 4 - Sol

Sol rédoxique (cm) : 0 Substratum rocheux/roc (cm) : -
Sol réductique (cm) : - Profondeur de la nappe (cm) : 12
Horizon organique (cm) : - Classe de drainage : 5 - Mauvais
Type d'horizon organique : - Présence de drainage
Cas complexes : - interne oblique : Non

Description du profil de sol

Profondeur (cm)	Horizon	Texture	Couleur matrice	Couleur mouchetures	Abondance mouchetures	Dimension	Contraste
0-30	-	Loam sablo-argileux	2,5Y 4/1	7,5YR 4/6	Moyennement abondantes	Moyenne	Marqué

Commentaires : -

Marécage arborescent T2A-35-MH362 (T2A-35-S360)

Section 5 - Végétation

Strate (% de recouvrement) Espèce	(m) Hauteur	% absolu	% relatif	Espèce dominante	Statut	Statut hydrique
Strate arborescente (70%)						
Acer rubrum	15	50	71.4	Oui	-	FACH
Abies balsamea	15	20	28.6	Oui	-	NI
Total		70	100			
Strate arbustive (20%)						
Acer rubrum	1	10	47.6	Oui	-	FACH
Spiraea alba var. latifolia	1	5	23.8	Oui	-	NI
Alnus incana subsp. rugosa	1	5	23.8	Oui	-	FACH
Abies balsamea	1	1	4.8	Non	-	NI
Total		21.0	100			
Strate herbacée et sphagnale (50%)						
Carex crinita		15	27.3	Oui	-	FACH
Rubus pubescens		15	27.3	Oui	-	FACH
Thalictrum pubescens		10	18.2	Non	-	FACH
Osmunda regalis		5	9.1	Non	-	FACH
Claytosmunda claytoniana		5	9.1	Non	-	NI
Onoclea sensibilis		5	9.1	Non	-	FACH
Total		55.0	100			
Strate muscinale et lichénique (0%)						
-		-	-	-	-	S. O
Total		0				
Nb espèces dominantes OBL ou FACH:						
	5	% total des OBL :		0		
Nb espèces dominantes NI:						
	2					
La végétation est-elle dominée par les hydrophytes? :						
	Oui	La végétation présente-t-elle au moins 10 % d'espèces OBL? :				Non

Marécage arborescent T2A-35-MH362 (T2A-35-S360)

Sommaire

Végétation typique des milieux humides? :	Oui
Présence de sols hydromorphes? :	Oui
Test d'indicateurs hydrologiques positifs? :	Oui
Cette station est-elle un MH?	Oui
Type:	Marécage arborescent
Note:	
-	



Marécage arbustif T2A-35-MH363 (T2A-35-S361)

Section 1 - Identification

Projet : 23-0534-04 Date: 2025-07-15 14:19
Nom(s) observateur(s): Kimberley Bélanger

Numéro de station : T2A-35-S361 Communauté végétale :
Numéro du milieu 363 Marécage arbustif
Point GPS : WPT2574 Type : Marécage arbustif

Section 2 - Description générale du site

Contexte : Palustre Situation : Bas de pente
Forme de terrain : Irregulier Pente (%) : nulle (0-3%)
Présence de dépressions : Non Dépressions / monticules(%) : - / -
La végétation est-elle perturbée? : Non Type de perturbation :
Les sols sont-ils perturbés? : Non -
L'hydrologie est-elle perturbée? : Non
Est-ce un milieu anthropique? : Non Pression (type et distance) :
Milieu affecté par un barrage de castor? : Non -
Présence d'EEE : 0 % de la placette

Section 3 - Hydrologie

Eau libre de surface : Non Indicateurs primaires :
Lien hydrologique : Isole Saturé d'eau dans les 30 premiers cm, Effet
Type de lien : Aucun cours d'eau rhizosphère (oxydation autour des racines)
Indicateurs secondaires :
Présence d'un fossé à <30 m : Non Aucun

Section 4 - Sol

Sol rédoxique (cm) : 0 Substratum rocheux/roc (cm) : -
Sol réductique (cm) : - Profondeur de la nappe (cm) : 1
Horizon organique (cm) : - Classe de drainage : 5 - Mauvais
Type d'horizon organique : - Présence de drainage
Cas complexes : - interne oblique : Non

Description du profil de sol

Profondeur (cm)	Horizon	Texture	Couleur matrice	Couleur mouchetures	Abondance mouchetures	Dimension	Contraste
0-30	-	Argile limoneuse	GLE Y1 4/10Y	7,5YR 4/6	Moyennement abondantes	Moyenne	Marqué

Commentaires : -

Marécage arbustif T2A-35-MH363 (T2A-35-S361)

Section 5 - Végétation

Strate (% de recouvrement) Espèce	(m) Hauteur	% absolu	% relatif	Espèce dominante	Statut	Statut hydrique
Strate arborescente (15%)						
Populus balsamifera	10	15	100	Oui	-	FACH
Total		15	100			
Strate arbustive (50%)						
Alnus incana subsp. rugosa	2	50	71.4	Oui	-	FACH
Viburnum cassinoides	1	10	14.3	Non	-	FACH
Salix discolor	2	5	7.1	Non	-	FACH
Acer rubrum	2	5	7.1	Non	-	FACH
Total		70.0	100			
Strate herbacée et sphagnale (100%)						
Rubus pubescens		25	21.6	Oui	-	FACH
Phalaris arundinacea		25	21.6	Oui	-	FACH
Calamagrostis canadensis		15	12.9	Oui	-	FACH
Onoclea sensibilis		15	12.9	Oui	-	FACH
Doellingeria umbellata		5	4.3	Non	-	FACH
Thalictrum pubescens		5	4.3	Non	-	FACH
Carex crinita		5	4.3	Non	-	FACH
Carex sp.		5	4.3	Non	-	-
Glyceria canadensis		5	4.3	Non	-	OBL
Equisetum sylvaticum		5	4.3	Non	-	FACH
Carex stipata		5	4.3	Non	-	FACH
Eutrochium maculatum		1	0.9	Non	-	FACH
Total		116.0	100			
Strate muscinale et lichénique (0%)						
-		-	-	-	-	S. O
Total		0				
Nb espèces dominantes OBL ou FACH:	6	% total des OBL :		5.0		
Nb espèces dominantes NI:	0					
La végétation est-elle dominée par les hydrophytes? :	Oui	La végétation présente-t-elle au moins 10 % d'espèces OBL? :				Non

Marécage arbustif T2A-35-MH363 (T2A-35-S361)

Sommaire

Végétation typique des milieux humides? : Oui
Présence de sols hydromorphes? : Oui
Test d'indicateurs hydrologiques positifs? : Oui
Cette station est-elle un MH? Oui
Type: Marécage arbustif
Note:
-



Marécage arborescent T2A-3-D-MH365 (T2A-3-D-S362)

Projet : 23-0534-04 Date: 2025-07-29 14:23

Nom(s) observateur(s): Alexander Cristiano
Miserere

Section 1 - Identification

Numéro de station : T2A-3-D-S362 Communauté végétale :
 Numéro du milieu 365 Marécage arborescent
 Point GPS : WPT335 Type : Marécage arborescent

Section 2 - Description générale du site

Contexte : Palustre Situation : Depression fermee
 Forme de terrain : Irregulier Pente (%) : nulle (0-3%)
 Présence de dépressions : Non Dépressions / monticules(%) : - / -
 La végétation est-elle perturbée? : Non Type de perturbation :
 Les sols sont-ils perturbés? : Non Près d'un fossé
 L'hydrologie est-elle perturbée? : Oui
 Est-ce un milieu anthropique? : Non Pression (type et distance) :
 Milieu affecté par un barrage de castor? : Non -
 Présence d'EEE : 0 % de la placette

Section 3 - Hydrologie

Eau libre de surface : Non Indicateurs primaires :
 Lien hydrologique : Isole Saturé d'eau dans les 30 premiers cm, Litière noirâtre
 Type de lien : Aucun cours d'eau Indicateurs secondaires :
 Présence d'un fossé à <30 m : Oui Système racinaire peu profond

Section 4 - Sol

Sol rédoxique (cm) : 10 Substratum rocheux/roc (cm) : -
 Sol réductique (cm) : - Profondeur de la nappe (cm) : 10
 Horizon organique (cm) : 20 Classe de drainage : 5 - Mauvais
 Type d'horizon organique : Humique Présence de drainage interne oblique : Non
 Cas complexes : -

Description du profil de sol

Profondeur (cm)	Horizon	Texture	Couleur matrice	Couleur mouchetures	Abondance mouchetures	Dimension	Contraste
0-5	-	Loam sableux	5yr 2.5/2	-	-	-	-
5-10	-	Loam sableux	2.5y 4/2	-	-	-	-
10-40	-	Loam sableux	2.5y 4/2	10yr 3/6	Très abondantes	Grande	Marqué

Commentaires : -

Marécage arborescent T2A-3-D-MH365 (T2A-3-D-S362)

Section 5 - Végétation

Strate (% de recouvrement) Espèce	(m) Hauteur	% absolu	% relatif	Espèce dominante	Statut	Statut hydrique
Strate arborescente (50%)						
Acer rubrum	12	30	42.9	Oui	-	FACH
Betula alleghaniensis	12	15	21.4	Oui	-	NI
Tsuga canadensis	12	10	14.3	Non	-	NI
Abies balsamea	10	10	14.3	Non	-	NI
Picea mariana	8	5	7.1	Non	-	FACH
Total		70	100			
Strate arbustive (10%)						
Abies balsamea	1	3	20	Oui	-	NI
Betula alleghaniensis	0.3	2	13.3	Oui	-	NI
Taxus canadensis	0.5	2	13.3	Oui	-	NI
Acer rubrum	1	2	13.3	Oui	-	FACH
Ilex sp.	0.5	2	13.3	Oui	-	FACH
Thuja occidentalis	1	2	13.3	Oui	-	FACH
Fraxinus nigra	1	1	6.7	Non	-	FACH
Lonicera canadensis	0.4	1	6.7	Non	-	NI
Total		15.0	100			
Strate herbacée et sphagnale (80%)						
Sphagnum sp.		50	40.7	Oui	-	FACH
Osmundastrum cinnamomeum		35	28.5	Oui	-	FACH
Amauropelta noveboracensis		25	20.3	Oui	-	NI
Cornus canadensis		5	4.1	Non	-	NI
Carex trisperma		4	3.3	Non	-	OBL
Lysimachia borealis		2	1.6	Non	-	NI
Clintonia borealis		1	0.8	Non	-	NI
Aralia nudicaulis		1	0.8	Non	-	NI
Total		123.0	100			
Strate muscinale et lichénique (0%)						
-		-	-	-	-	S. O
Total		0				
Nb espèces dominantes OBL ou FACH:						
	6	% total des OBL :		4.0		
Nb espèces dominantes NI:						
	5					
La végétation est-elle dominée par les hydrophytes? :		La végétation présente-t-elle au moins 10 % d'espèces OBL? :				
	Oui					Non

Marécage arborescent T2A-3-D-MH365 (T2A-3-D-S362)

Sommaire

Végétation typique des milieux humides? :	Oui
Présence de sols hydromorphes? :	Oui
Test d'indicateurs hydrologiques positifs? :	Oui
Cette station est-elle un MH?	Oui
Type:	Marécage arborescent
Note:	
-	



Tourbière ombrotrophe boisée T2B-1-MH366 (T2B-1-S363)

Projet : 23-0534-04 Date: 2025-08-27 14:27
Nom(s) observateur(s): David Nourry, Érica Beaulieu

Section 1 - Identification

Numéro de station : T2B-1-S363 Communauté végétale :
Numéro du milieu : 366 Tourbière ombrotrophe boisée
Point GPS : WPT343 Type : Tourbière ombrotrophe boisée

Section 2 - Description générale du site

Contexte : Palustre Situation : Depression ouverte
Forme de terrain : Concave Pente (%) : nulle (0-3%)
Présence de dépressions : Non Dépressions / monticules(%) : - / -
La végétation est-elle perturbée? : Non Type de perturbation :
Les sols sont-ils perturbés? : Non Bord de chemin, sortie d'eau par des ponceaux
L'hydrologie est-elle perturbée? : Oui
Est-ce un milieu anthropique? : Non
Milieu affecté par un barrage de castor? : Non
Pression (type et distance) :
Présence d'EEE : 0 % de la placette

Section 3 - Hydrologie

Eau libre de surface : Oui Indicateurs primaires :
Lien hydrologique : Cours d'eau intermittent Inondé, Saturé d'eau dans les 30 premiers cm
Type de lien : Source d'un cours d'eau
Indicateurs secondaires :
Présence d'un fossé à <30 m : Non Aucun

Section 4 - Sol

Sol rédoxique (cm) : - Substratum rocheux/roc (cm) : -
Sol réductique (cm) : 0 Profondeur de la nappe (cm) : 0
Horizon organique (cm) : 49 Classe de drainage : 5 - Mauvais
Type d'horizon organique : Mesique Présence de drainage
Cas complexes : - interne oblique : Non

Description du profil de sol

Profondeur (cm)	Horizon	Texture	Couleur matrice	Couleur mouchetures	Abondance mouchetures	Dimension	Contraste
0-20	-	Loam limono-argileux	Gley1, 3,5/10Y	-	-	-	-

Commentaires : -

Strate (% de recouvrement) Espèce	(m) Hauteur	% absolu	% relatif	Espèce dominante	Statut	Statut hydrique
Strate arborescente (25%)						
Betula alleghaniensis	18	10	40	Oui	-	NI
Fraxinus nigra	6	7	28	Oui	-	FACH
Acer rubrum	15	5	20	Oui	-	FACH
Tsuga canadensis	6	3	12	Non	-	NI
Total		25	100			
Strate arbustive (20%)						
Betula alleghaniensis	1.5	10	50	Oui	-	NI
Acer spicatum	2	5	25	Oui	-	NI
Fraxinus nigra	1.5	2	10	Non	-	FACH
Acer rubrum	1.5	2	10	Non	-	FACH
Salix discolor	1	1	5	Non	-	FACH
Total		20.0	100			
Strate herbacée et sphagnale (95%)						
Sphagnum spp.		60	54.3	Oui	-	FACH
Glyceria melicaria		15	13.6	Non	-	OBL
Bidens cernua		5	4.5	Non	-	OBL
Sparganium sp.		5	4.5	Non	-	OBL
Typha latifolia		5	4.5	Non	-	OBL
Onoclea sensibilis		4	3.6	Non	-	FACH
Lycopus uniflorus		4	3.6	Non	-	OBL
Impatiens capensis		3	2.7	Non	-	FACH
Scutellaria lateriflora		3	2.7	Non	-	OBL
Chrysosplenium americanum		1	0.9	Non	-	OBL
Epilobium coloratum		1	0.9	Non	-	OBL
Epilobium leptophyllum		1	0.9	Non	-	OBL
Galium palustre		1	0.9	Non	-	FACH
Osmundastrum cinnamomeum		1	0.9	Non	-	FACH
Athyrium filix-femina		1	0.9	Non	-	NI
Carex stipata		0.5	0.5	Non	-	FACH
Total		110.5	100			
Strate muscinale et lichénique (0%)						
-		-	-	-	-	S. O
Total		0				
Nb espèces dominantes OBL ou FACH:	3	% total des OBL : 40.0				
Nb espèces dominantes NI:	3					
La végétation est-elle dominée par les hydrophytes? :	Oui	La végétation présente-t-elle au moins 10 % d'espèces OBL? :				
		Oui				

Tourbière ombrotrophe boisée T2B-1-MH366 (T2B-1-S363)

Sommaire

Végétation typique des milieux humides? : Oui

Présence de sols hydromorphes? : Oui

Test d'indicateurs hydrologiques positifs? : Oui

Cette station est-elle un MH? Oui

Type: Tourbière ombrotrophe boisée

Note:

S5: Le rayon de la station d'inventaire a été adapté aux limites du milieu.



Tourbière ombrotrophe ouverte T2B-1-MH367 (T2B-1-S364)

Section 1 - Identification

Projet : 23-0534-04 Date: 2025-07-17 14:15
Nom(s) observateur(s): Andréane Comeau

Numéro de station : T2B-1-S364 Communauté végétale :
Numéro du milieu : 367 Tourbière ombrotrophe ouverte
Point GPS : WPT450 Type : Tourbière ombrotrophe ouverte

Section 2 - Description générale du site

Contexte : Palustre Situation : Haut de pente
Forme de terrain : Convexe Pente (%) : nulle (0-3%)
Présence de dépressions : Non Dépressions / monticules(%) : - / -
La végétation est-elle perturbée? : Non Type de perturbation :
Les sols sont-ils perturbés? : Non -
L'hydrologie est-elle perturbée? : Non
Est-ce un milieu anthropique? : Non Pression (type et distance) :
Milieu affecté par un barrage de castor? : Non -
Présence d'EEE : 0 % de la placette

Section 3 - Hydrologie

Eau libre de surface : Oui Indicateurs primaires :
Lien hydrologique : Isolé Inondé, Saturé d'eau dans les 30 premiers cm
Type de lien : Aucun cours d'eau
Indicateurs secondaires :
Présence d'un fossé à <30 m : Non Racines d'arbres et d'arbustes hors du sol, Système racinaire peu profond

Section 4 - Sol

Sol rédoxique (cm) : 0 Substratum rocheux/roc (cm) : -
Sol réductique (cm) : - Profondeur de la nappe (cm) : 0
Horizon organique (cm) : 50 Classe de drainage : 6 - Très mauvais
Type d'horizon organique : Fibrique Présence de drainage
Cas complexes : - interne oblique : Non

Description du profil de sol

Profondeur (cm)	Horizon	Texture	Couleur matrice	Couleur mouchetures	Abondance mouchetures	Dimension	Contraste
0-28	-	Sable loameux	5Y 5/1	10YR 5/6	Très abondantes	Moyenne	Marqué

Commentaires : -

Tourbière ombrotrophe ouverte T2B-1-MH367 (T2B-1-S364)

Section 5 - Végétation

Strate (% de recouvrement) Espèce	(m) Hauteur	% absolu	% relatif	Espèce dominante	Statut	Statut hydrique
Strate arborescente (2%)						
Acer rubrum	7	10	100	Oui	-	FACH
Total		10	100			
Strate arbustive (45%)						
Viburnum cassinoides	1.25	30	42.9	Oui	-	FACH
Spiraea alba var. latifolia	1	15	21.4	Oui	-	NI
Acer rubrum	2	15	21.4	Oui	-	FACH
Betula alleghaniensis	2	5	7.1	Non	-	NI
Salix discolor	0.5	2	2.9	Non	-	FACH
Acer pensylvanicum	2	2	2.9	Non	-	NI
Picea glauca	3.5	1	1.4	Non	-	NI
Total		70.0	100			
Strate herbacée et sphagnale (100%)						
Sphagnum sp.		50	37.3	Oui	-	FACH
Scirpus atrocinctus		50	37.3	Oui	-	OBL
Carex trisperma		20	14.9	Non	-	OBL
Rubus pubescens		3	2.2	Non	-	FACH
Osmundastrum cinnamomeum		3	2.2	Non	-	FACH
Euthamia graminifolia		2	1.5	Non	-	NI
Viola affinis		2	1.5	Non	-	FACH
Dryopteris carthusiana		2	1.5	Non	-	NI
Onoclea sensibilis		1	0.7	Non	-	FACH
Aralia nudicaulis		1	0.7	Non	-	NI
Total		134.0	100			
Strate muscinale et lichénique (0%)						
-		-	-	-	-	S. O
Total		0				
Nb espèces dominantes OBL ou FACH: 5 % total des OBL : 70.0						
Nb espèces dominantes NI: 1						
La végétation est-elle dominée par les hydrophytes? :		Oui	La végétation présente-t-elle au moins 10 % d'espèces OBL? : Oui			

Tourbière ombrotrophe ouverte T2B-1-MH367 (T2B-1-S364)

Sommaire

Végétation typique des milieux humides? : Oui
Présence de sols hydromorphes? : Oui
Test d'indicateurs hydrologiques positifs? : Oui
Cette station est-elle un MH? Oui
Type: Tourbière ombrotrophe ouverte
Note:
S5: Le couvert arborescent est influencé par le milieu adjacent



Marécage arborescent T2B-1-MH368 (T2B-1-S365)

Section 1 - Identification

Projet : 23-0534-04 Date: 2025-07-18 14:19
Nom(s) observateur(s): Marie-Pierre Langlois

Numéro de station : T2B-1-S365 Communauté végétale :
Numéro du milieu : 368 Marécage arborescent
Point GPS : WPT232 Type : Marécage arborescent

Section 2 - Description générale du site

Contexte : Palustre Situation : Terrain plat
Forme de terrain : Régulier Pente (%) : nulle (0-3%)
Présence de dépressions : Non Dépressions / monticules(%) : - / -
La végétation est-elle perturbée? : Non Type de perturbation :
Les sols sont-ils perturbés? : Non -
L'hydrologie est-elle perturbée? : Non
Est-ce un milieu anthropique? : Non Pression (type et distance) :
Milieu affecté par un barrage de castor? : Non -
Présence d'EEE : 0 % de la placette

Section 3 - Hydrologie

Eau libre de surface : Non Indicateurs primaires :
Lien hydrologique : Aucun Saturé d'eau dans les 30 premiers cm, Litière noirâtre
Type de lien : Aucun cours d'eau Indicateurs secondaires :
Présence d'un fossé à <30 m : Non Aucun

Section 4 - Sol

Sol rédoxique (cm) : - Substratum rocheux/roc (cm) : -
Sol réductique (cm) : - Profondeur de la nappe (cm) : Non atteinte
Horizon organique (cm) : 20 Classe de drainage : 6 - Très mauvais
Type d'horizon organique : Fibrique Présence de drainage
Cas complexes : - interne oblique : Non

Description du profil de sol

Profondeur (cm)	Horizon	Texture	Couleur matrice	Couleur mouchetures	Abondance mouchetures	Dimension	Contraste
0-60	M	Sable fin loameux	2.5Y 3/1	-	-	-	-

Commentaires : -

Marécage arborescent T2B-1-MH368 (T2B-1-S365)

Section 5 - Végétation

Strate (% de recouvrement) Espèce	(m) Hauteur	% absolu	% relatif	Espèce dominante	Statut	Statut hydrique
Strate arborescente (60%)						
Betula alleghaniensis	15	10	32.3	Oui	-	NI
Acer rubrum	15	10	32.3	Oui	-	FACH
Tsuga canadensis	12	7	22.6	Oui	-	NI
Thuja occidentalis	13	4	12.9	Non	-	FACH
Total		31	100			
Strate arbustive (35%)						
Abies balsamea	2	5	27.8	Oui	-	NI
Thuja occidentalis	2	3	16.7	Oui	-	FACH
Betula alleghaniensis	3	2	11.1	Oui	-	NI
Ilex mucronata	2	2	11.1	Oui	-	FACH
Rubus repens	0.1	1	5.6	Non	-	NI
Lonicera canadensis	1	1	5.6	Non	-	NI
Rhododendron groenlandicum	1	1	5.6	Non	-	OBL
Taxus canadensis	1	1	5.6	Non	-	NI
Acer rubrum	0.5	1	5.6	Non	-	FACH
Picea glauca	2	1	5.6	Non	-	NI
Total		18.0	100			
Strate herbacée et sphagnale (70%)						
Sphagnum spp.		60	54.5	Oui	-	FACH
Osmundastrum cinnamomeum		40	36.4	Oui	-	FACH
Sitobolium punctilobulum		7	6.4	Non	-	NI
Clintonia borealis		1	0.9	Non	-	NI
Lysimachia borealis		1	0.9	Non	-	NI
Cornus canadensis		1	0.9	Non	-	NI
Total		110.0	100			
Strate muscinale et lichénique (0%)						
-		-	-	-	-	S. O
Total		0				
Nb espèces dominantes OBL ou FACH: 5 % total des OBL : 1.0						
Nb espèces dominantes NI: 4						
La végétation est-elle dominée par les hydrophytes? :		Oui	La végétation présente-t-elle au moins 10 % d'espèces OBL? : Non			

Marécage arborescent T2B-1-MH368 (T2B-1-S365)

Sommaire

Végétation typique des milieux humides? :	Oui
Présence de sols hydromorphes? :	Oui
Test d'indicateurs hydrologiques positifs? :	Oui
Cette station est-elle un MH?	Oui
Type:	Marécage arborescent
Note:	
-	



Marécage arborescent T2B-1-MH369 (T2B-1-S366)

Section 1 - Identification

Projet : 23-0534-04 Date: 2025-07-18 12:30
Nom(s) observateur(s): Marie-Pierre Langlois

Numéro de station : T2B-1-S366 Communauté végétale :
Numéro du milieu : 369 Marécage arborescent
Point GPS : WPT218 Type : Marécage arborescent

Section 2 - Description générale du site

Contexte : Palustre Situation : Terrain plat
Forme de terrain : Irregulier Pente (%) : nulle (0-3%)
Présence de dépressions : Oui Dépressions / monticules(%) : 65 / 35
La végétation est-elle perturbée? : Non Type de perturbation :
Les sols sont-ils perturbés? : Non -
L'hydrologie est-elle perturbée? : Non
Est-ce un milieu anthropique? : Non Pression (type et distance) :
Milieu affecté par un barrage de castor? : Non -
Présence d'EEE : 0 % de la placette

Section 3 - Hydrologie

Eau libre de surface : Oui Indicateurs primaires :
Lien hydrologique : Aucun Saturé d'eau dans les 30 premiers cm
Type de lien : Aucun cours d'eau Indicateurs secondaires :
Présence d'un fossé à <30 m : Non Aucun

Section 4 - Sol

Sol rédoxique (cm) : - Substratum rocheux/roc (cm) : -
Sol réductique (cm) : - Profondeur de la nappe (cm) : 0
Horizon organique (cm) : 10 Classe de drainage : 5 - Mauvais
Type d'horizon organique : Fibrique Présence de drainage
Cas complexes : - interne oblique : Non

Description du profil de sol

Profondeur (cm)	Horizon	Texture	Couleur matrice	Couleur mouchetures	Abondance mouchetures	Dimension	Contraste

Commentaires : -

Marécage arborescent T2B-1-MH369 (T2B-1-S366)

Section 5 - Végétation

Strate (% de recouvrement) Espèce	(m) Hauteur	% absolu	% relatif	Espèce dominante	Statut	Statut hydrique
Strate arborescente (50%)						
Tsuga canadensis	12	20	57.1	Oui	-	NI
Thuja occidentalis	10	10	28.6	Oui	-	FACH
Acer rubrum	17	5	14.3	Non	-	FACH
Total		35	100			
Strate arbustive (20%)						
Abies balsamea	1	25	96.2	Oui	-	NI
Picea glauca	0.2	1	3.8	Non	-	NI
Total		26.0	100			
Strate herbacée et sphagnale (80%)						
Sphagnum sp.		90	82.6	Oui	-	FACH
Carex trisperma		15	13.8	Non	-	OBL
Cornus canadensis		1	0.9	Non	-	NI
Coptis trifolia		1	0.9	Non	-	NI
Carex intumescens		1	0.9	Non	-	FACH
Gaultheria procumbens		1	0.9	Non	-	NI
Total		109.0	100			
Strate muscinale et lichénique (3%)						
Polytrichum sp.		3	100	Non	-	S. O.
Total		3	100			
Nb espèces dominantes OBL ou FACH:						
	2	% total des OBL : 15.0				
Nb espèces dominantes NI:						
	2					
La végétation est-elle dominée par les hydrophytes? :						
	Oui	La végétation présente-t-elle au moins 10 % d'espèces OBL? :				Oui

Marécage arborescent T2B-1-MH369 (T2B-1-S366)

Sommaire

Végétation typique des milieux humides? : Oui

Présence de sols hydromorphes? : Non

Test d'indicateurs hydrologiques positifs? : Oui

Cette station est-elle un MH? Oui

Type: Marécage arborescent

Note:

S4: La clé de drainage du guide (Lachance, 2021) ne s'applique pas. Se référer au point d'observation écologique (Saucier, 1994). roche mère à 10cm



Marais T2B-1-MH370 (T2B-1-S367)

Section 1 - Identification

Projet : 23-0534-04 Date: 2025-07-18 11:58
Nom(s) observateur(s): Marie-Pierre Langlois

Numéro de station : T2B-1-S367 Communauté végétale :
Numéro du milieu : 370 Marais
Point GPS : WPT214 Type : Marais

Section 2 - Description générale du site

Contexte : Palustre Situation : Terrain plat
Forme de terrain : Régulier Pente (%) : nulle (0-3%)
Présence de dépressions : Non Dépressions / monticules(%) : - / -
La végétation est-elle perturbée? : Oui Type de perturbation :
Les sols sont-ils perturbés? : Oui Chemin et coupe
L'hydrologie est-elle perturbée? : Non
Est-ce un milieu anthropique? : Non
Milieu affecté par un barrage de castor? : Non
Pression (type et distance) :
Chemin et coupe moins de 10m
Présence d'EEE : 0 % de la placette

Section 3 - Hydrologie

Eau libre de surface : Oui Indicateurs primaires :
Lien hydrologique : Aucun Saturé d'eau dans les 30 premiers cm
Type de lien : Aucun cours d'eau
Indicateurs secondaires :
Présence d'un fossé à <30 m : Non Aucun

Section 4 - Sol

Sol rédoxique (cm) : - Substratum rocheux/roc (cm) : -
Sol réductique (cm) : - Profondeur de la nappe (cm) : 0
Horizon organique (cm) : 5 Classe de drainage : 5 - Mauvais
Type d'horizon organique : Fibrique Présence de drainage
Cas complexes : - interne oblique : Non

Description du profil de sol

Profondeur (cm)	Horizon	Texture	Couleur matrice	Couleur mouchetures	Abondance mouchetures	Dimension	Contraste

Commentaires : -

Strate (% de recouvrement) Espèce	(m) Hauteur	% absolu	% relatif	Espèce dominante	Statut	Statut hydrique
Strate arborescente (0%)						
-	-	-	-	-	-	-
Total		0				
Strate arbustive (15%)						
Rubus idaeus	0.3	10	45	Oui	-	NI
Betula populifolia	3	3	13.5	Oui	-	NI
Ribes glandulosum	0.5	3	13.5	Oui	-	FACH
Acer rubrum	2	2	9	Non	-	FACH
Picea glauca	2	1	4.5	Non	-	NI
Prunus pensylvanica	1.7	1	4.5	Non	-	NI
Betula papyrifera	4	1	4.5	Non	-	NI
Salix bebbiana	1	1	4.5	Non	-	FACH
Rhododendron groenlandicum	0.1	0.2	0.9	Non	-	OBL
Total		22.2	100			
Strate herbacée et sphagnale (80%)						
Sphagnum spp.		60	82.2	Oui	-	FACH
Scirpus atrovirens		5	6.8	Non	-	OBL
Carex trisperma		3	4.1	Non	-	OBL
Typha sp.		2	2.7	Non	-	OBL
Gaultheria procumbens		1	1.4	Non	-	NI
Sitobolium punctilobulum		1	1.4	Non	-	NI
Aralia hispida		1	1.4	Non	-	NI
Total		73.0	100			
Strate muscinale et lichénique (2%)						
Bryophyta		2	100	Non	-	-
Total		2	100			
Nb espèces dominantes OBL ou FACH:	2	% total des OBL :		10.2		
Nb espèces dominantes NI:	2					
La végétation est-elle dominée par les hydrophytes? :	Non	La végétation présente-t-elle au moins 10 % d'espèces OBL? :				Oui

Marais T2B-1-MH370 (T2B-1-S367)

Sommaire

Végétation typique des milieux humides? : Oui
 Présence de sols hydromorphes? : Non
 Test d'indicateurs hydrologiques positifs? : Oui
 Cette station est-elle un MH? Oui
 Type: Marais
 Note:

S4: La clé de drainage du guide (Lachance, 2021) ne s'applique pas. Se référer au point d'observation écologique (Saucier, 1994). roche mère atteinte a 5cm
 S5: Le rayon de la station d'inventaire a été adapté aux limites du milieu. Les espèces non-hygrophytes sont dominantes principalement sur les monticules et en périphérie du milieu .



Marais T2B-1-MH371 (T2B-1-S368)

Section 1 - Identification

Projet : 23-0534-04 Date: 2025-07-18 09:12
Nom(s) observateur(s): Marie-Pierre Langlois

Numéro de station : T2B-1-S368 Communauté végétale :
Numéro du milieu : 371 Marais
Point GPS : WPT202 Type : Marais

Section 2 - Description générale du site

Contexte : Lacustre Situation : Terrain plat
Forme de terrain : Régulier Pente (%) : nulle (0-3%)
Présence de dépressions : Non Dépressions / monticules(%) : - / -
La végétation est-elle perturbée? : Non Type de perturbation :
Les sols sont-ils perturbés? : Non -
L'hydrologie est-elle perturbée? : Non
Est-ce un milieu anthropique? : Non Pression (type et distance) :
Milieu affecté par un barrage de castor? : Non -
Présence d'EEE : 0 % de la placette

Section 3 - Hydrologie

Eau libre de surface : Oui Indicateurs primaires :
Lien hydrologique : Cours d'eau permanent Saturé d'eau dans les 30 premiers cm
Type de lien : Récepteur d'un cours d'eau
Indicateurs secondaires :
Présence d'un fossé à <30 m : Non Aucun

Section 4 - Sol

Sol rédoxique (cm) : 25 a 60cm Substratum rocheux/roc (cm) : -
Sol réductique (cm) : - Profondeur de la nappe (cm) : 35
Horizon organique (cm) : - Classe de drainage : 5 - Mauvais
Type d'horizon organique : - Présence de drainage
Cas complexes : - interne oblique : Non

Description du profil de sol

Profondeur (cm)	Horizon	Texture	Couleur matrice	Couleur mouchetures	Abondance mouchetures	Dimension	Contraste
0-25	M	Sable fin	2.5Y 4/3	-	-	-	-
25-60	M	Sable fin	2.5Y 4/2	10YR 3/6	Très abondantes	Grande	Marqué

Commentaires : -

Marais T2B-1-MH371 (T2B-1-S368)

Section 5 - Végétation

Strate (% de recouvrement) Espèce	(m) Hauteur	% absolu	% relatif	Espèce dominante	Statut	Statut hydrique
Strate arborescente (5%)						
Betula alleghaniensis	14	7	100	Non	-	NI
Total		7	100			
Strate arbustive (15%)						
Betula alleghaniensis	0.5	7	28	Oui	-	NI
Abies balsamea	2	6	24	Oui	-	NI
Acer rubrum	0.5	4	16	Non	-	FACH
Populus tremuloides	0.5	2	8	Non	-	NI
Rubus idaeus	0.5	2	8	Non	-	NI
Betula populifolia	1	1	4	Non	-	NI
Salix sp.	0.5	1	4	Non	-	-
Salix discolor	0.5	1	4	Non	-	FACH
Spiraea tomentosa	0.5	1	4	Non	-	FACH
Total		25.0	100			
Strate herbacée et sphagnale (90%)						
Sphagnum sp.		35	38.9	Oui	-	FACH
Carex crinita		25	27.8	Oui	-	FACH
Scirpus atrocinctus		15	16.7	Non	-	OBL
Glyceria melicaria		4	4.4	Non	-	OBL
Sitobolium punctilobulum		3	3.3	Non	-	NI
Aralia nudicaulis		1	1.1	Non	-	NI
Oclemena acuminata		1	1.1	Non	-	NI
Symphyotrichum puniceum		1	1.1	Non	-	FACH
Eutrochium maculatum		1	1.1	Non	-	FACH
Cyperaceae		1	1.1	Non	-	-
Solidago rugosa		1	1.1	Non	-	NI
Carex intumescens		1	1.1	Non	-	FACH
Juncus tweedyi		1	1.1	Non	-	OBL
Total		90.0	100			
Strate muscinale et lichénique (45%)						
Polytrichum sp.		45	100	Oui	-	S. O.
Total		45	100			
Nb espèces dominantes OBL ou FACH:						
	2	% total des OBL : 20.0				
Nb espèces dominantes NI:						
	2					
La végétation est-elle dominée par les hydrophytes? :						
	Oui	La végétation présente-t-elle au moins 10 % d'espèces OBL? :				Oui

Marais T2B-1-MH371 (T2B-1-S368)

Sommaire

Végétation typique des milieux humides? :	Oui
Présence de sols hydromorphes? :	Oui
Test d'indicateurs hydrologiques positifs? :	Oui
Cette station est-elle un MH?	Oui
Type:	Marais
Note:	
-	



Marécage arbustif T2B-1-MH372 (T2B-1-S369)

Projet : 23-0534-04 Date: 2025-07-18 13:30

Nom(s) observateur(s): Alexander Cristiano
Miserere

Section 1 - Identification

Numéro de station : T2B-1-S369 Communauté végétale :
Numéro du milieu 372 Marécage arbustif
Point GPS : WPT174 Type : Marécage arbustif

Section 2 - Description générale du site

Contexte : Palustre Situation : Depression fermee
Forme de terrain : Concave Pente (%) : faible (4-8%)
Présence de dépressions : Non Dépressions / monticules(%) : - / -
La végétation est-elle perturbée? : Oui Type de perturbation :
Les sols sont-ils perturbés? : Oui Coupe forestière
L'hydrologie est-elle perturbée? : Oui Passage de machinerie
Est-ce un milieu anthropique? : Non Présence de chemin adjacent
Milieu affecté par un barrage de castor? : Non Pression (type et distance) :
Présence d'EEE : 0 % de la placette

Section 3 - Hydrologie

Eau libre de surface : Oui Indicateurs primaires :
Lien hydrologique : Aucun Inondé, Saturé d'eau dans les 30 premiers cm, Odeur
Type de lien : Aucun cours d'eau de soufre (oeuf pourri) dans les 30 premiers cm de
sol minéral
Présence d'un fossé à <30 m : Non Indicateurs secondaires :
Aucun

Section 4 - Sol

Sol rédoxique (cm) : 15 Substratum rocheux/roc (cm) : -
Sol réductique (cm) : - Profondeur de la nappe (cm) : 5
Horizon organique (cm) : 20 Classe de drainage : 5 - Mauvais
Type d'horizon organique : Fibrique Présence de drainage
Cas complexes : - interne oblique : Non

Description du profil de sol

Profondeur (cm)	Horizon	Texture	Couleur matrice	Couleur mouchetures	Abondance mouchetures	Dimension	Contraste
0-15	-	Loam sableux	10yr 2/2	-	-	-	-
15-45	-	Sable loameux	GLE Y1 4/5GY	10yr 5/6	Très abondantes	Grande	Marqué

Commentaires : -

Marécage arbustif T2B-1-MH372 (T2B-1-S369)

Section 5 - Végétation

Strate (% de recouvrement) Espèce	(m) Hauteur	% absolu	% relatif	Espèce dominante	Statut	Statut hydrique
Strate arborescente (5%)						
Tsuga canadensis	10	5	100	Non	-	NI
Total		5	100			
Strate arbustive (30%)						
Abies balsamea	0.5	15	50	Oui	-	NI
Betula populifolia	1.5	3	10	Non	-	NI
Salix bebbiana	0.5	3	10	Non	-	FACH
Ilex mucronata	1	3	10	Non	-	FACH
Viburnum cassinoides	0.3	1	3.3	Non	-	FACH
Pinus strobus	1	1	3.3	Non	-	NI
Acer rubrum	0.5	1	3.3	Non	-	FACH
Salix discolor	0.5	1	3.3	Non	-	FACH
Betula alleghaniensis	1	1	3.3	Non	-	NI
Picea glauca	0.3	1	3.3	Non	-	NI
Total		30.0	100			
Strate herbacée et sphagnale (90%)						
Fragaria virginiana		0.5	0.5	Non	-	NI
Euthamia graminifolia		0.5	0.5	Non	-	NI
Cypripedium acaule		0.5	0.5	Non	-	NI
Sphagnum sp.		80	74.4	Oui	-	FACH
Scirpus atrocinctus		10	9.3	Non	-	OBL
Carex trisperma		4	3.7	Non	-	OBL
Sitobolium punctilobulum		4	3.7	Non	-	NI
Calamagrostis canadensis		3	2.8	Non	-	FACH
Onoclea sensibilis		1	0.9	Non	-	FACH
Lysimachia borealis		1	0.9	Non	-	NI
Maianthemum canadense		1	0.9	Non	-	NI
Chamaenerion angustifolium		1	0.9	Non	-	NI
Juncus effusus		1	0.9	Non	-	FACH
Total		107.5	100			
Strate muscinale et lichénique (0%)						
-		-	-	-	-	S. O
Total		0				
Nb espèces dominantes OBL ou FACH:						
	1	% total des OBL : 14.0				
Nb espèces dominantes NI:						
	1					
La végétation est-elle dominée par les hydrophytes? :						
	Oui	La végétation présente-t-elle au moins 10 % d'espèces OBL? :				Oui

Marécage arbustif T2B-1-MH372 (T2B-1-S369)

Sommaire

Végétation typique des milieux humides? : Oui
Présence de sols hydromorphes? : Oui
Test d'indicateurs hydrologiques positifs? : Oui
Cette station est-elle un MH? Oui
Type: Marécage arbustif
Note:
-



Marécage arbustif T2B-1-MH373 (T2B-1-S370)

Projet : 23-0534-04 Date: 2025-07-18 12:01

Nom(s) observateur(s): Alexander Cristiano
Miserere

Section 1 - Identification

Numéro de station : T2B-1-S370 Communauté végétale :
Numéro du milieu 373 Marécage arbustif
Point GPS : WPT92 Type : Marécage arbustif

Section 2 - Description générale du site

Contexte : Palustre Situation : Depression fermee
Forme de terrain : Concave Pente (%) : nulle (0-3%)
Présence de dépressions : Oui Dépressions / monticules(%) : 75 / 25
La végétation est-elle perturbée? : Oui Type de perturbation :
Les sols sont-ils perturbés? : Oui Ancienne coupe forestière
L'hydrologie est-elle perturbée? : Oui Passage de machinerie
Est-ce un milieu anthropique? : Non Cheminest adjacent
Milieu affecté par un Fossé?
barrage de castor? : Non -
Présence d'EEE : 0 % de la placette

Section 3 - Hydrologie

Eau libre de surface : Oui Indicateurs primaires :
Lien hydrologique : Fosse Inondé, Saturé d'eau dans les 30 premiers cm, Odeur
Type de lien : Aucun cours d'eau de soufre (oeuf pourri) dans les 30 premiers cm de
sol minéral
Présence d'un fossé à <30 m : Oui Indicateurs secondaires :
Système racinaire peu profond

Section 4 - Sol

Sol rédoxique (cm) : 0 Substratum rocheux/roc (cm) : -
Sol réductique (cm) : - Profondeur de la nappe (cm) : 0
Horizon organique (cm) : - Classe de drainage : 5 - Mauvais
Type d'horizon organique : - Présence de drainage
Cas complexes : - interne oblique : Non

Description du profil de sol

Profondeur (cm)	Horizon	Texture	Couleur matrice	Couleur mouchetures	Abondance mouchetures	Dimension	Contraste
0-15	-	Loam argileux	GLE Y1 4/5GY	7.5yr 5/6	Moyennement abondantes	Moyenne	Marqué

Commentaires : -

Marécage arbustif T2B-1-MH373 (T2B-1-S370)

Section 5 - Végétation

Strate (% de recouvrement) Espèce	(m) Hauteur	% absolu	% relatif	Espèce dominante	Statut	Statut hydrique
Strate arborescente (10%)						
Thuja occidentalis	11	4	40	Oui	-	FACH
Tsuga canadensis	10	4	40	Oui	-	NI
Populus tremuloides	6	2	20	Oui	-	NI
Total		10	100			
Strate arbustive (40%)						
Acer rubrum	1.5	15	34.1	Oui	-	FACH
Abies balsamea	0.5	10	22.7	Oui	-	NI
Salix sp.	0.1	8	18.2	Non	-	-
Betula papyrifera	2	8	18.2	Non	-	NI
Tsuga canadensis	1.5	3	6.8	Non	-	NI
Total		44.0	100			
Strate herbacée et sphagnale (50%)						
Sphagnum sp.		60	48.8	Oui	-	FACH
Typha latifolia		30	24.4	Oui	-	OBL
Osmundastrum cinnamomeum		10	8.1	Non	-	FACH
Cornus canadensis		8	6.5	Non	-	NI
Carex trisperma		6	4.9	Non	-	OBL
Sitobolium punctilobulum		5	4.1	Non	-	NI
Scirpus atrocinctus		4	3.3	Non	-	OBL
Total		123.0	100			
Strate muscinale et lichénique (0%)						
-		-	-	-	-	S. O
Total		0				
Nb espèces dominantes OBL ou FACH: 4 % total des OBL : 40.0						
Nb espèces dominantes NI: 3						
La végétation est-elle dominée par les hydrophytes? :		Oui	La végétation présente-t-elle au moins 10 % d'espèces OBL? : Oui			

Marécage arbustif T2B-1-MH373 (T2B-1-S370)

Sommaire

Végétation typique des milieux humides? :	Oui
Présence de sols hydromorphes? :	Oui
Test d'indicateurs hydrologiques positifs? :	Oui
Cette station est-elle un MH?	Oui
Type:	Marécage arbustif
Note:	
-	



Tourbière minérotrophe boisée T2B-1-MH374 (T2B-1-S371)

Projet : 23-0534-04 Date: 2025-07-17 12:17
Nom(s) observateur(s): Alexander Cristiano
Miserere, Andréane
Comeau

Section 1 - Identification

Numéro de station : T2B-1-S371 Communauté végétale :
Numéro du milieu 374 Tourbière minérotrophe boisée
Point GPS : WPT409 Type : Tourbière minérotrophe boisée

Section 2 - Description générale du site

Contexte : Palustre Situation : Depression ouverte
Forme de terrain : Concave Pente (%) : nulle (0-3%)
Présence de dépressions : Oui Dépressions / monticules(%) : 60 / 40
La végétation est-elle perturbée? : Oui Type de perturbation :
Les sols sont-ils perturbés? : Non Chabli
L'hydrologie est-elle perturbée? : Non
Est-ce un milieu anthropique? : Non
Milieu affecté par un barrage de castor? : Non
Pression (type et distance) :
Dans la station
Présence d'EEE : 0 % de la placette

Section 3 - Hydrologie

Eau libre de surface : Oui Indicateurs primaires :
Lien hydrologique : Cours d'eau intermittent Saturé d'eau dans les 30 premiers cm, Litière noirâtre
Type de lien : Traverse par un cours d'eau
Indicateurs secondaires :
Présence d'un fossé à <30 m : Non Racines d'arbres et d'arbustes hors du sol, Lignes de mousses sur les troncs, Système racinaire peu profond

Section 4 - Sol

Sol rédoxique (cm) : - Substratum rocheux/roc (cm) : -
Sol réductique (cm) : - Profondeur de la nappe (cm) : 0
Horizon organique (cm) : 120 Classe de drainage : 6 - Très mauvais
Type d'horizon organique : Humique Présence de drainage
Cas complexes : - interne oblique : Non

Description du profil de sol

Profondeur (cm)	Horizon	Texture	Couleur matrice	Couleur mouchetures	Abondance mouchetures	Dimension	Contraste

Commentaires : -

Tourbière minérotrophe boisée T2B-1-MH374 (T2B-1-S371)

Section 5 - Végétation

Strate (% de recouvrement) Espèce	(m) Hauteur	% absolu	% relatif	Espèce dominante	Statut	Statut hydrique
Strate arborescente (80%)						
Picea glauca	25	50	66.7	Oui	-	NI
Tsuga canadensis	24	20	26.7	Oui	-	NI
Thuja occidentalis	15	3	4	Non	-	FACH
Acer rubrum	18	2	2.7	Non	-	FACH
Total		75	100			
Strate arbustive (3%)						
Acer rubrum	3	5	50	Oui	-	FACH
Tsuga canadensis	3	5	50	Oui	-	NI
Total		10.0	100			
Strate herbacée et sphagnale (80%)						
Sphagnum sp.		80	92	Oui	-	FACH
Carex trisperma		5	5.7	Non	-	OBL
Carex intumescens		1	1.1	Non	-	FACH
Trillidium undulatum		1	1.1	Non	-	NI
Total		87.0	100			
Strate muscinale et lichénique (20%)						
Ptilium crista-castrensis		20	66.7	Oui	-	S. O.
Dicranum scoparium		10	33.3	Oui	-	S. O.
Total		30	100			
Nb espèces dominantes OBL ou FACH:						
	2	% total des OBL : 5.0				
Nb espèces dominantes NI:						
	3					
La végétation est-elle dominée par les hydrophytes? :						
	Non	La végétation présente-t-elle au moins 10 % d'espèces OBL? :				Non

Tourbière minérotrophe boisée T2B-1-MH374 (T2B-1-S371)

Sommaire

Végétation typique des milieux humides? :	Non
Présence de sols hydromorphes? :	Oui
Test d'indicateurs hydrologiques positifs? :	Oui
Cette station est-elle un MH?	Oui
Type:	Tourbière minérotrophe boisée
Note:	
-	



Tourbière minérotrophe boisée T2B-1-MH374 (T2B-1-S372)

Projet : 23-0534-04 Date: 2025-07-17 11:22
Nom(s) observateur(s): Alexander Cristiano
Miserere, Andréane
Comeau

Section 1 - Identification

Numéro de station : T2B-1-S372 Communauté végétale :
Numéro du milieu 374 Tourbière minérotrophe boisée
Point GPS : WPT408 Type : Tourbière minérotrophe boisée

Section 2 - Description générale du site

Contexte : Palustre Situation : Depression ouverte
Forme de terrain : Concave Pente (%) : nulle (0-3%)
Présence de dépressions : Non Dépressions / monticules(%) : - / -
La végétation est-elle perturbée? : Non Type de perturbation :
Les sols sont-ils perturbés? : Non -
L'hydrologie est-elle perturbée? : Non
Est-ce un milieu anthropique? : Non Pression (type et distance) :
Milieu affecté par un barrage de castor? : Non -
Présence d'EEE : 0 % de la placette

Section 3 - Hydrologie

Eau libre de surface : Oui Indicateurs primaires :
Lien hydrologique : Cours d'eau intermittent Saturé d'eau dans les 30 premiers cm, Litière noirâtre
Type de lien : Traverse par un cours d'eau
Indicateurs secondaires :
Présence d'un fossé à <30 m : Non Racines d'arbres et d'arbustes hors du sol, Lignes de mousses sur les troncs, Système racinaire peu profond

Section 4 - Sol

Sol rédoxique (cm) : - Substratum rocheux/roc (cm) : 80
Sol réductique (cm) : - Profondeur de la nappe (cm) : 5
Horizon organique (cm) : 80 Classe de drainage : 5 - Mauvais
Type d'horizon organique : Humique Présence de drainage
Cas complexes : - interne oblique : Non

Description du profil de sol

Profondeur (cm)	Horizon	Texture	Couleur matrice	Couleur mouchetures	Abondance mouchetures	Dimension	Contraste

Commentaires : -

Tourbière minérotrophe boisée T2B-1-MH374 (T2B-1-S372)

Section 5 - Végétation

Strate (% de recouvrement) Espèce	(m) Hauteur	% absolu	% relatif	Espèce dominante	Statut	Statut hydrique
Strate arborescente (80%)						
Acer rubrum	20	35	39.8	Oui	-	FACH
Tsuga canadensis	22	30	34.1	Oui	-	NI
Thuja occidentalis	19	20	22.7	Oui	-	FACH
Abies balsamea	15	3	3.4	Non	-	NI
Total		88	100			
Strate arbustive (25%)						
Abies balsamea	1.8	15	45.5	Oui	-	NI
Ilex mucronata	1.5	5	15.2	Oui	-	FACH
Viburnum cassinoides	0.3	5	15.2	Oui	-	FACH
Betula alleghaniensis	0.5	2	6.1	Non	-	NI
Acer rubrum	0.5	2	6.1	Non	-	FACH
Thuja occidentalis	1	2	6.1	Non	-	FACH
Picea glauca	1	2	6.1	Non	-	NI
Total		33.0	100			
Strate herbacée et sphagnale (80%)						
Sphagnum sp.		70	55.1	Oui	-	FACH
Dryopteris intermedia		30	23.6	Oui	-	NI
Osmundastrum cinnamomeum		20	15.7	Non	-	FACH
Cornus canadensis		2	1.6	Non	-	NI
Carex trisperma		2	1.6	Non	-	OBL
Lysimachia borealis		2	1.6	Non	-	NI
Oclemena acuminata		1	0.8	Non	-	NI
Total		127.0	100			
Strate muscinale et lichénique (20%)						
Ptilium crista-castrensis		20	66.7	Oui	-	S. O.
Dicranum sp.		10	33.3	Oui	-	S. O.
Total		30	100			
Nb espèces dominantes OBL ou FACH:						
	5	% total des OBL :		2.0		
Nb espèces dominantes NI:						
	3					
La végétation est-elle dominée par les hydrophytes? :						
	Oui	La végétation présente-t-elle au moins 10 % d'espèces OBL? :				Non

Tourbière minérotrophe boisée T2B-1-MH374 (T2B-1-S372)

Sommaire

Végétation typique des milieux humides? : Oui
Présence de sols hydromorphes? : Oui
Test d'indicateurs hydrologiques positifs? : Oui
Cette station est-elle un MH? Oui
Type: Tourbière minérotrophe boisée
Note:
-



Tourbière minérotrophe boisée T2B-1-MH375 (T2B-1-S373)

Projet : 23-0534-04 Date: 2025-07-17 10:11
Nom(s) observateur(s): Alexander Cristiano
Miserere, Andréane
Comeau

Section 1 - Identification

Numéro de station : T2B-1-S373 Communauté végétale :
Numéro du milieu 375 Tourbière minérotrophe boisée
Point GPS : WPT394 Type : Tourbière minérotrophe boisée

Section 2 - Description générale du site

Contexte : Palustre Situation : Depression ouverte
Forme de terrain : Concave Pente (%) : nulle (0-3%)
Présence de dépressions : Non Dépressions / monticules(%) : - / -
La végétation est-elle perturbée? : Oui Type de perturbation :
Les sols sont-ils perturbés? : Non Coupe forestière à moins de 30m
L'hydrologie est-elle perturbée? : Oui
Est-ce un milieu anthropique? : Non Pression (type et distance) :
Milieu affecté par un barrage de castor? : Non Coupe forestière et fossé à moins de 30m
Présence d'EEE : 0 % de la placette

Section 3 - Hydrologie

Eau libre de surface : Non Indicateurs primaires :
Lien hydrologique : Cours d'eau permanent Saturé d'eau dans les 30 premiers cm
Type de lien : En bordure d'un cours d'eau ou d'un plan d'eau Indicateurs secondaires :
Présence d'un fossé à <30 m : Oui Lignes de mousses sur les troncs

Section 4 - Sol

Sol rédoxique (cm) : - Substratum rocheux/roc (cm) : -
Sol réductique (cm) : 30 Profondeur de la nappe (cm) : 5
Horizon organique (cm) : 60 Classe de drainage : 5 - Mauvais
Type d'horizon organique : Humique Présence de drainage interne oblique : Non
Cas complexes : -

Description du profil de sol

Profondeur (cm)	Horizon	Texture	Couleur matrice	Couleur mouchetures	Abondance mouchetures	Dimension	Contraste
0-30	-	Argile sableuse	1 GLEY4/5GY	-	-	-	-

Commentaires : -

Tourbière minérotrophe boisée T2B-1-MH375 (T2B-1-S373)

Sommaire

Végétation typique des milieux humides? : Non
Présence de sols hydromorphes? : Oui
Test d'indicateurs hydrologiques positifs? : Oui
Cette station est-elle un MH? Oui
Type: Tourbière minérotrophe boisée
Note:
S3: Cours d'eau perturbé qui se jette dans le fossé du chemin



Marécage arborescent T2B-1-MH376 (T2B-1-S374)

Projet : 23-0534-04 Date: 2025-07-17 14:38

Nom(s) observateur(s): Alexander Cristiano
Miserere

Section 1 - Identification

Numéro de station : T2B-1-S374 Communauté végétale :
Numéro du milieu 376 Marécage arborescent
Point GPS : WPT242 Type : Marécage arborescent

Section 2 - Description générale du site

Contexte : Palustre Situation : Depression fermee
Forme de terrain : Irregulier Pente (%) : nulle (0-3%)
Présence de dépressions : Oui Dépressions / monticules(%) : 75 / 25
La végétation est-elle perturbée? : Non Type de perturbation :
Les sols sont-ils perturbés? : Oui Présence de roulière
L'hydrologie est-elle perturbée? : Non
Est-ce un milieu anthropique? : Non Pression (type et distance) :
Milieu affecté par un barrage de castor? : Non -
Présence d'EEE : 0 % de la placette

Section 3 - Hydrologie

Eau libre de surface : Oui Indicateurs primaires :
Lien hydrologique : Isole Saturé d'eau dans les 30 premiers cm, Litière noirâtre
Type de lien : Aucun cours d'eau Indicateurs secondaires :
Présence d'un fossé à <30 m : Non Système racinaire peu profond

Section 4 - Sol

Sol rédoxique (cm) : - Substratum rocheux/roc (cm) : 35
Sol réductique (cm) : - Profondeur de la nappe (cm) : 2
Horizon organique (cm) : 20 Classe de drainage : 4 - Imparfait
Type d'horizon organique : Humique Présence de drainage
Cas complexes : - interne oblique : Non

Description du profil de sol

Profondeur (cm)	Horizon	Texture	Couleur matrice	Couleur mouchetures	Abondance mouchetures	Dimension	Contraste
0-10	-	Loam	10yr 4/1	-	-	-	-

Commentaires : sol mince, sol mince

Marécage arborescent T2B-1-MH376 (T2B-1-S374)

Section 5 - Végétation

Strate (% de recouvrement) Espèce	(m) Hauteur	% absolu	% relatif	Espèce dominante	Statut	Statut hydrique
Strate arborescente (90%)						
Betula alleghaniensis	12	40	47.1	Oui	-	NI
Acer rubrum	12	30	35.3	Oui	-	FACH
Tsuga canadensis	10	10	11.8	Non	-	NI
Abies balsamea	10	5	5.9	Non	-	NI
Total		85	100			
Strate arbustive (30%)						
Acer rubrum	0.7	12	34.3	Oui	-	FACH
Ilex verticillata	1	8	22.9	Oui	-	FACH
Viburnum cassinoides	0.3	6	17.1	Non	-	FACH
Lonicera canadensis	0.5	4	11.4	Non	-	NI
Acer spicatum	0.3	3	8.6	Non	-	NI
Fagus grandifolia	0.2	2	5.7	Non	-	NI
Total		35.0	100			
Strate herbacée et sphagnale (60%)						
Sphagnum sp.		30	39.5	Oui	-	FACH
Osmundastrum cinnamomeum		15	19.7	Oui	-	FACH
Dryopteris intermedia		7	9.2	Non	-	NI
Carex trisperma		5	6.6	Non	-	OBL
Maianthemum canadense		5	6.6	Non	-	NI
Oclemena acuminata		3	3.9	Non	-	NI
Cornus canadensis		3	3.9	Non	-	NI
Carex intumescens		2	2.6	Non	-	FACH
Osmunda regalis		2	2.6	Non	-	FACH
Coptis trifolia		2	2.6	Non	-	NI
Onoclea sensibilis		1	1.3	Non	-	FACH
Huperzia lucidula		1	1.3	Non	-	NI
Total		76.0	100			
Strate muscinale et lichénique (0%)						
-		-	-	-	-	S. O
Total		0				
Nb espèces dominantes OBL ou FACH: 5 % total des OBL : 5.0						
Nb espèces dominantes NI: 1						
La végétation est-elle dominée par les hydrophytes? :		Oui	La végétation présente-t-elle au moins 10 % d'espèces OBL? : Non			

Marécage arborescent T2B-1-MH376 (T2B-1-S374)

Sommaire

Végétation typique des milieux humides? :	Oui
Présence de sols hydromorphes? :	Non
Test d'indicateurs hydrologiques positifs? :	Oui
Cette station est-elle un MH?	Oui
Type:	Marécage arborescent
Note:	
S4: sol mince	



Tourbière ombrotrophe boisée T2B-1-MH377 (T2B-1-S375)

Projet : 23-0534-04 Date: 2025-07-17 13:53

Nom(s) observateur(s): Alexander Cristiano
Miserere

Section 1 - Identification

Numéro de station : T2B-1-S375 Communauté végétale :
Numéro du milieu 377 Tourbière ombrotrophe boisée
Point GPS : WPT241 Type : Tourbière ombrotrophe boisée

Section 2 - Description générale du site

Contexte : Palustre Situation : Depression fermée
Forme de terrain : Concave Pente (%) : nulle (0-3%)
Présence de dépressions : Non Dépressions / monticules(%) : - / -
La végétation est-elle perturbée? : Non Type de perturbation :
Les sols sont-ils perturbés? : Non -
L'hydrologie est-elle perturbée? : Non
Est-ce un milieu anthropique? : Non Pression (type et distance) :
Milieu affecté par un barrage de castor? : Non -
Présence d'EEE : 0 % de la placette

Section 3 - Hydrologie

Eau libre de surface : Oui Indicateurs primaires :
Lien hydrologique : Isolé Saturé d'eau dans les 30 premiers cm, Litière noirâtre
Type de lien : Aucun cours d'eau
Indicateurs secondaires :
Présence d'un fossé à <30 m : Non Racines d'arbres et d'arbustes hors du sol, Système racinaire peu profond

Section 4 - Sol

Sol rédoxique (cm) : 10 Substratum rocheux/roc (cm) : 20
Sol réductique (cm) : - Profondeur de la nappe (cm) : 5
Horizon organique (cm) : 40 Classe de drainage : 5 - Mauvais
Type d'horizon organique : Humique Présence de drainage interne oblique : Non
Cas complexes : -

Description du profil de sol

Profondeur (cm)	Horizon	Texture	Couleur matrice	Couleur mouchetures	Abondance mouchetures	Dimension	Contraste
0-10	-	Loam limoneux	10yr 2/1	-	-	-	-
10-20	-	Loam sableux fin	5y 6/2	10yr 6/6	Peu abondantes	Petite	Marqué

Commentaires : -

Tourbière ombrotrophe boisée T2B-1-MH377 (T2B-1-S375)

Section 5 - Végétation

Strate (% de recouvrement) Espèce	(m) Hauteur	% absolu	% relatif	Espèce dominante	Statut	Statut hydrique
Strate arborescente (95%)						
Betula alleghaniensis	12	40	57.1	Oui	-	NI
Acer rubrum	12	30	42.9	Oui	-	FACH
Total		70	100			
Strate arbustive (5%)						
Betula alleghaniensis	0.7	3	37.5	Non	-	NI
Acer rubrum	0.7	2	25	Non	-	FACH
Acer spicatum	0.3	1	12.5	Non	-	NI
Taxus canadensis	0.3	1	12.5	Non	-	NI
Fagus grandifolia	0.3	1	12.5	Non	-	NI
Total		8.0	100			
Strate herbacée et sphagnale (20%)						
Sphagnum sp.		15	60	Oui	-	FACH
Dryopteris intermedia		3	12	Non	-	NI
Maianthemum canadense		2	8	Non	-	NI
Huperzia lucidula		1	4	Non	-	NI
Carex trisperma		1	4	Non	-	OBL
Osmunda regalis		1	4	Non	-	FACH
Lysimachia borealis		1	4	Non	-	NI
Carex intumescens		1	4	Non	-	FACH
Total		25.0	100			
Strate muscinale et lichénique (0%)						
-		-	-	-	-	S. O
Total		0				
Nb espèces dominantes OBL ou FACH: 2 % total des OBL : 1.0						
Nb espèces dominantes NI: 1						
La végétation est-elle dominée par les hydrophytes? :		Oui	La végétation présente-t-elle au moins 10 % d'espèces OBL? : Non			

Tourbière ombrotrophe boisée T2B-1-MH377 (T2B-1-S375)

Sommaire

Végétation typique des milieux humides? : Oui
Présence de sols hydromorphes? : Oui
Test d'indicateurs hydrologiques positifs? : Oui
Cette station est-elle un MH? Oui
Type: Tourbière ombrotrophe boisée
Note:
S5: Le couvert arborescent est influencé par le milieu adjacent



Marécage arborescent T2B-1-MH378 (T2B-1-S376)

Projet : 23-0534-04 Date: 2025-07-17 12:41

Nom(s) observateur(s): Alexander Cristiano
Miserere

Section 1 - Identification

Numéro de station :	T2B-1-S376	Communauté végétale :	
Numéro du milieu	378	Marecage arborescent	
Point GPS :	WPT240	Type :	Marécage arborescent

Section 2 - Description générale du site

Contexte :	Palustre	Situation :	Depression fermee
Forme de terrain :	Concave	Pente (%) :	nulle (0-3%)
Présence de dépressions :	Non	Dépressions / monticules(%) :	- / -
La végétation est-elle perturbée? :	Non	Type de perturbation :	
Les sols sont-ils perturbés? :	Non		
L'hydrologie est-elle perturbée? :	Non		
Est-ce un milieu anthropique? :	Non	Pression (type et distance) :	
Milieu affecté par un barrage de castor? :	Non		
		Présence d'EEE :	0 % de la placette

Section 3 - Hydrologie

Eau libre de surface :	Oui	Indicateurs primaires :	
Lien hydrologique :	Isole	Saturé d'eau dans les 30 premiers cm, Effet rhizosphère (oxydation autour des racines)	
Type de lien :	Aucun cours d'eau	Indicateurs secondaires :	
Présence d'un fossé à <30 m :	Non	Racines d'arbres et d'arbustes hors du sol, Lenticelles hypertrophiées	

Section 4 - Sol

Sol rédoxique (cm) :	-	Substratum rocheux/roc (cm) :	40
Sol réductique (cm) :	-	Profondeur de la nappe (cm) :	4
Horizon organique (cm) :	20	Classe de drainage :	4 - Imparfait
Type d'horizon organique :	Humique	Présence de drainage interne oblique :	Non
Cas complexes :	-		

Description du profil de sol

Profondeur (cm)	Horizon	Texture	Couleur matrice	Couleur mouchetures	Abondance mouchetures	Dimension	Contraste
0-20	-	Loam limoneux	7.5yr 2.5/1	-	-	-	-

Commentaires : -

Marécage arborescent T2B-1-MH378 (T2B-1-S376)

Section 5 - Végétation

Strate (% de recouvrement) Espèce	(m) Hauteur	% absolu	% relatif	Espèce dominante	Statut	Statut hydrique
Strate arborescente (85%)						
Picea glauca	16	35	35	Oui	-	NI
Thuja occidentalis	15	30	30	Oui	-	FACH
Tsuga canadensis	15	15	15	Non	-	NI
Betula alleghaniensis	14	10	10	Non	-	NI
Acer rubrum	15	10	10	Non	-	FACH
Total		100	100			
Strate arbustive (30%)						
Picea glauca	0.2	0.5	-	Non	-	NI
Pinus strobus	0.2	0.5	-	Non	-	NI
Ilex sp.	0.8	5	-	Non	-	FACH
Kalmia angustifolia	0.3	5	-	Non	-	NI
Viburnum cassinoides	5	-	-	Non	-	FACH
Tsuga canadensis	1	5	-	Non	-	NI
Thuja occidentalis	0.5	4	-	Non	-	FACH
Abies balsamea	0.3	4	-	Non	-	NI
Acer rubrum	0.4	3	-	Non	-	FACH
Total		0	100			
Strate herbacée et sphagnale (70%)						
Sphagnum sp.		70	87.5	Oui	-	FACH
Carex trisperma		3	3.8	Non	-	OBL
Cornus canadensis		2	2.5	Non	-	NI
Osmundastrum cinnamomeum		2	2.5	Non	-	FACH
Coptis trifolia		1	1.3	Non	-	NI
Lysimachia borealis		1	1.3	Non	-	NI
Oclemena acuminata		1	1.3	Non	-	NI
Total		80.0	100			
Strate muscinale et lichénique (0%)						
-		-	-	-	-	S. O
Total		0				
Nb espèces dominantes OBL ou FACH: 2 % total des OBL : 3.0						
Nb espèces dominantes NI: 1						
La végétation est-elle dominée par les hydrophytes? :		Oui	La végétation présente-t-elle au moins 10 % d'espèces OBL? : Non			

Marécage arborescent T2B-1-MH378 (T2B-1-S376)

Sommaire

Végétation typique des milieux humides? :	Oui
Présence de sols hydromorphes? :	Non
Test d'indicateurs hydrologiques positifs? :	Oui
Cette station est-elle un MH?	Oui
Type:	Marécage arborescent
Note:	
-	



Marécage arborescent T2B-12-MH380 (T2B-12-S377)

Section 1 - Identification

Projet : 23-0534-04 Date: 2025-07-17 12:46
Nom(s) observateur(s): Kimberley Bélanger

Numéro de station : T2B-12-S377 Communauté végétale :
Numéro du milieu : 380 Marécage arborescent
Point GPS : WPT2616 Type : Marécage arborescent

Section 2 - Description générale du site

Contexte : Palustre Situation : Terrain plat
Forme de terrain : Irregulier Pente (%) : nulle (0-3%)
Présence de dépressions : Non Dépressions / monticules(%) : - / -
La végétation est-elle perturbée? : Non Type de perturbation :
Les sols sont-ils perturbés? : Non -
L'hydrologie est-elle perturbée? : Non
Est-ce un milieu anthropique? : Non Pression (type et distance) :
Milieu affecté par un barrage de castor? : Non -
Présence d'EEE : 0 % de la placette

Section 3 - Hydrologie

Eau libre de surface : Non Indicateurs primaires :
Lien hydrologique : Cours d'eau permanent Aucun
Type de lien : En bordure d'un cours d'eau ou d'un plan d'eau Indicateurs secondaires :
Présence d'un fossé à <30 m : Non Aucun

Section 4 - Sol

Sol rédoxique (cm) : 0 Substratum rocheux/roc (cm) : -
Sol réductique (cm) : - Profondeur de la nappe (cm) : Non atteinte
Horizon organique (cm) : - Classe de drainage : 5 - Mauvais
Type d'horizon organique : - Présence de drainage
Cas complexes : - interne oblique : Non

Description du profil de sol

Profondeur (cm)	Horizon	Texture	Couleur matrice	Couleur mouchetures	Abondance mouchetures	Dimension	Contraste
0-35	-	Loam argileux	2,5Y 4/2	7,5Y 4/6	Moyennement abondantes	Moyenne	Marqué

Commentaires : -

Marécage arborescent T2B-12-MH380 (T2B-12-S377)

Section 5 - Végétation

Strate (% de recouvrement) Espèce	(m) Hauteur	% absolu	% relatif	Espèce dominante	Statut	Statut hydrique
Strate arborescente (50%)						
Fraxinus nigra	15	50	90.9	Oui	-	FACH
Populus tremuloides	15	5	9.1	Non	-	NI
Total		55	100			
Strate arbustive (60%)						
Sambucus canadensis	2	30	54.5	Oui	-	FACH
Fraxinus nigra	3	15	27.3	Oui	-	FACH
Acer spicatum	2	5	9.1	Non	-	NI
Prunus virginiana	3	5	9.1	Non	-	NI
Total		55.0	100			
Strate herbacée et sphagnale (85%)						
Impatiens capensis		30	31.3	Oui	-	FACH
Onoclea sensibilis		15	15.6	Oui	-	FACH
Thalictrum pubescens		15	15.6	Oui	-	FACH
Clematis virginiana		10	10.4	Non	-	NI
Rubus pubescens		10	10.4	Non	-	FACH
Solidago rugosa		5	5.2	Non	-	NI
Symphyotrichum puniceum		5	5.2	Non	-	FACH
Geum sp.		5	5.2	Non	-	-
Symphyotrichum lateriflorum		1	1	Non	-	NI
Total		96.0	100			
Strate muscinale et lichénique (0%)						
-		-	-	-	-	S. O
Total		0				
Nb espèces dominantes OBL ou FACH: 6 % total des OBL : 0						
Nb espèces dominantes NI: 0						
La végétation est-elle dominée par les hydrophytes? :		Oui	La végétation présente-t-elle au moins 10 % d'espèces OBL? :			Non

Marécage arborescent T2B-12-MH380 (T2B-12-S377)

Sommaire

Végétation typique des milieux humides? :	Oui
Présence de sols hydromorphes? :	Oui
Test d'indicateurs hydrologiques positifs? :	Non
Cette station est-elle un MH?	Oui
Type:	Marécage arborescent
Note:	
-	



Marécage arbustif T2B-12-MH381 (T2B-12-S378)

Section 1 - Identification

Projet : 23-0534-04 Date: 2025-07-17 10:00
Nom(s) observateur(s): Kimberley Bélanger

Numéro de station : T2B-12-S378 Communauté végétale :
Numéro du milieu : 381 Marécage arbustif
Point GPS : WPT2598 Type : Marécage arbustif

Section 2 - Description générale du site

Contexte : Palustre Situation : Terrain plat
Forme de terrain : Irregulier Pente (%) : nulle (0-3%)
Présence de dépressions : Non Dépressions / monticules(%) : - / -
La végétation est-elle perturbée? : Non Type de perturbation :
Les sols sont-ils perturbés? : Non -
L'hydrologie est-elle perturbée? : Non
Est-ce un milieu anthropique? : Non
Milieu affecté par un barrage de castor? : Non
Pression (type et distance) :
Chemin vtt
Présence d'EEE : 0 % de la placette

Section 3 - Hydrologie

Eau libre de surface : Non Indicateurs primaires :
Lien hydrologique : Cours d'eau permanent Aucun
Type de lien : En bordure d'un cours d'eau ou d'un plan d'eau Indicateurs secondaires :
Présence d'un fossé à <30 m : Non Aucun

Section 4 - Sol

Sol rédoxique (cm) : - Substratum rocheux/roc (cm) : -
Sol réductique (cm) : - Profondeur de la nappe (cm) : Non atteinte
Horizon organique (cm) : - Classe de drainage : 4 - Imparfait
Type d'horizon organique : - Présence de drainage
Cas complexes : - interne oblique : Non

Description du profil de sol

Profondeur (cm)	Horizon	Texture	Couleur matrice	Couleur mouchetures	Abondance mouchetures	Dimension	Contraste
0-50	-	Loam argileux	10YR 4/2	10YR 5/8	Moyennement abondantes	Grande	Distinct

Commentaires : -

Marécage arbustif T2B-12-MH381 (T2B-12-S378)

Section 5 - Végétation

Strate (% de recouvrement) Espèce	(m) Hauteur	% absolu	% relatif	Espèce dominante	Statut	Statut hydrique
Strate arborescente (20%)						
Populus tremuloides	15	20	100	Oui	-	NI
Total		20	100			
Strate arbustive (45%)						
Fraxinus nigra	2	20	43.5	Oui	-	FACH
Alnus incana subsp. rugosa	2	15	32.6	Oui	-	FACH
Cornus sericea	1	5	10.9	Non	-	FACH
Acer rubrum	1	1	2.2	Non	-	FACH
Fagus grandifolia	1	1	2.2	Non	-	NI
Betula papyrifera	2	1	2.2	Non	-	NI
Populus tremuloides	2	1	2.2	Non	-	NI
Prunus virginiana	1	1	2.2	Non	-	NI
Rubus idaeus	1	1	2.2	Non	-	NI
Total		46.0	100			
Strate herbacée et sphagnale (35%)						
Fragaria virginiana		10	25.6	Oui	-	NI
Doellingeria umbellata		10	25.6	Oui	-	FACH
Symphyotrichum lanceolatum		5	12.8	Non	-	FACH
Solidago rugosa		5	12.8	Non	-	NI
Equisetum arvense		5	12.8	Non	-	NI
Galium sp.		1	2.6	Non	-	-
Pyrola elliptica		1	2.6	Non	-	NI
Vicia cracca		1	2.6	Non	-	NI
Geum sp.		1	2.6	Non	-	-
Total		39.0	100			
Strate muscinale et lichénique (0%)						
-		-	-	-	-	S. O
Total		0				
Nb espèces dominantes OBL ou FACH:						
	3	% total des OBL :		0		
Nb espèces dominantes NI:						
	2					
La végétation est-elle dominée par les hydrophytes? :						
	Oui	La végétation présente-t-elle au moins 10 % d'espèces OBL? :				Non

Marécage arbustif T2B-12-MH381 (T2B-12-S378)

Sommaire

Végétation typique des milieux humides? : Oui

Présence de sols hydromorphes? : Non

Test d'indicateurs hydrologiques positifs? : Non

Cette station est-elle un MH? Oui

Type: Marécage arbustif

Note:

S4: La clé de drainage du guide (Lachance, 2021) ne s'applique pas. Se référer au point d'observation écologique (Saucier, 1994)



Marécage arborescent T2B-12-MH382 (T2B-12-S379)

Section 1 - Identification

Projet : 23-0534-04 Date: 2025-07-17 09:36
Nom(s) observateur(s): Kimberley Bélanger

Numéro de station : T2B-12-S379 Communauté végétale :
Numéro du milieu : 382 Marécage arborescent
Point GPS : WPT2609 Type : Marécage arborescent

Section 2 - Description générale du site

Contexte : Palustre Situation : Terrain plat
Forme de terrain : Irregulier Pente (%) : nulle (0-3%)
Présence de dépressions : Non Dépressions / monticules(%) : - / -
La végétation est-elle perturbée? : Non Type de perturbation :
Les sols sont-ils perturbés? : Non -
L'hydrologie est-elle perturbée? : Non
Est-ce un milieu anthropique? : Non
Milieu affecté par un barrage de castor? : Non
Pression (type et distance) :
Trail de vtt
Présence d'EEE : 0 % de la placette

Section 3 - Hydrologie

Eau libre de surface : Non Indicateurs primaires :
Lien hydrologique : Isole Litière noirâtre
Type de lien : Aucun cours d'eau
Indicateurs secondaires :
Présence d'un fossé à <30 m : Non Aucun

Section 4 - Sol

Sol rédoxique (cm) : 18 Substratum rocheux/roc (cm) : -
Sol réductique (cm) : - Profondeur de la nappe (cm) : 15
Horizon organique (cm) : - Classe de drainage : 6 - Très mauvais
Type d'horizon organique : - Présence de drainage
Cas complexes : - interne oblique : Non

Description du profil de sol

Profondeur (cm)	Horizon	Texture	Couleur matrice	Couleur mouchetures	Abondance mouchetures	Dimension	Contraste
0-18	-	Loam argileux	10YR 2/2	-	-	-	-
18-35	-	Argile	10YR 3/1	5YR 3/4	Moyennement abondantes	Moyenne	Marqué

Commentaires : -

Marécage arborescent T2B-12-MH382 (T2B-12-S379)

Section 5 - Végétation

Strate (% de recouvrement) Espèce	(m) Hauteur	% absolu	% relatif	Espèce dominante	Statut	Statut hydrique
Strate arborescente (70%)						
Fraxinus nigra	15	70	87.5	Oui	-	FACH
Acer rubrum	10	10	12.5	Non	-	FACH
Total		80	100			
Strate arbustive (35%)						
Ribes glandulosum	1	15	35.7	Oui	-	FACH
Acer rubrum	2	5	11.9	Oui	-	FACH
Fraxinus nigra	2	5	11.9	Oui	-	FACH
Sambucus canadensis	2	5	11.9	Oui	-	FACH
Corylus cornuta	3	5	11.9	Oui	-	NI
Acer spicatum	3	5	11.9	Oui	-	NI
Abies balsamea	2	1	2.4	Non	-	NI
Prunus virginiana	2	1	2.4	Non	-	NI
Total		42.0	100			
Strate herbacée et sphagnale (100%)						
Impatiens capensis		30	21.9	Oui	-	FACH
Rubus pubescens		25	18.2	Oui	-	FACH
Clematis virginiana		15	10.9	Oui	-	NI
Thalictrum pubescens		15	10.9	Oui	-	FACH
Onoclea sensibilis		10	7.3	Non	-	FACH
Calamagrostis canadensis		10	7.3	Non	-	FACH
Glyceria striata		10	7.3	Non	-	OBL
Solidago rugosa		5	3.6	Non	-	NI
Glyceria melicaria		5	3.6	Non	-	OBL
Symphyotrichum puniceum		5	3.6	Non	-	FACH
Carex stipata		2	1.5	Non	-	FACH
Dryopteris intermedia		1	0.7	Non	-	NI
Cardamine diphylla		1	0.7	Non	Vulnérable à la récolte	NI
Carex sp.		1	0.7	Non		-
Arisaema triphyllum		1	0.7	Non	-	FACH
Doellingeria umbellata		1	0.7	Non	-	FACH
Total		137.0	100			
Strate muscinale et lichénique (0%)						
-		-	-	-	-	S. O
Total		0				
Nb espèces dominantes OBL ou FACH: 8 % total des OBL : 15.0						
Nb espèces dominantes NI: 3						
La végétation est-elle dominée par les hydrophytes? :		Oui	La végétation présente-t-elle au moins 10 % d'espèces OBL? : Oui			

Marécage arborescent T2B-12-MH382 (T2B-12-S379)

Sommaire

Végétation typique des milieux humides? : Oui
Présence de sols hydromorphes? : Oui
Test d'indicateurs hydrologiques positifs? : Oui
Cette station est-elle un MH? Oui
Type: Marécage arborescent
Note:
-



Tourbière ombrotrophe boisée T2B-17-D-MH383 (T2B-17-D-S380)

Section 1 - Identification

Projet : 23-0534-04 Date: 2025-07-22 11:10
Nom(s) observateur(s): Érica Beaulieu

Numéro de station : T2B-17-D-S380 Communauté végétale :
Numéro du milieu : 383 Tourbière ombrotrophe boisée
Point GPS : WPT2610 Type : Tourbière ombrotrophe boisée

Section 2 - Description générale du site

Contexte : Palustre Situation : Terrain plat
Forme de terrain : Régulier Pente (%) : nulle (0-3%)
Présence de dépressions : Oui Dépressions / monticules(%) : 95 / 5
La végétation est-elle perturbée? : Non Type de perturbation :
Les sols sont-ils perturbés? : Oui Le sol semble perturbé car un 2e horizon organique
L'hydrologie est-elle perturbée? : Non sous l'horizon minéral
Est-ce un milieu anthropique? : Non Pression (type et distance) :
Milieu affecté par un barrage de castor? : Non -
Présence d'EEE : 0 % de la placette

Section 3 - Hydrologie

Eau libre de surface : Non Indicateurs primaires :
Lien hydrologique : Aucun Saturé d'eau dans les 30 premiers cm
Type de lien : Aucun cours d'eau Indicateurs secondaires :
Présence d'un fossé à <30 m : Non Aucun

Section 4 - Sol

Sol rédoxique (cm) : - Substratum rocheux/roc (cm) : -
Sol réductique (cm) : - Profondeur de la nappe (cm) : 23
Horizon organique (cm) : 35 Classe de drainage : 5 - Mauvais
Type d'horizon organique : Mesique Présence de drainage
Cas complexes : - interne oblique : Non

Description du profil de sol

Profondeur (cm)	Horizon	Texture	Couleur matrice	Couleur mouchetures	Abondance mouchetures	Dimension	Contraste
0-25	-	Sable loameux	7,5YR 3/1	-	-	-	-

Commentaires : -

Tourbière ombrotrophe boisée T2B-17-D-MH383 (T2B-17-D-S380)

Section 5 - Végétation

Strate (% de recouvrement) Espèce	(m) Hauteur	% absolu	% relatif	Espèce dominante	Statut	Statut hydrique
Strate arborescente (75%)						
Betula populifolia	15	30	40	Oui	-	NI
Populus deltoides	18	20	26.7	Oui	-	FACH
Alnus incana subsp. rugosa	8	15	20	Oui	-	FACH
Picea glauca	8	5	6.7	Non	-	NI
Populus tremuloides	15	5	6.7	Non	-	NI
Total		75	100			
Strate arbustive (25%)						
Alnus incana subsp. rugosa	3	15	53.6	Oui	-	FACH
Sambucus canadensis	2	5	17.9	Non	-	FACH
Viburnum cassinoides	0.5	3	10.7	Non	-	FACH
Prunus virginiana	1.5	3	10.7	Non	-	NI
Rubus idaeus	0.5	2	7.1	Non	-	NI
Total		28.0	100			
Strate herbacée et sphagnale (25%)						
Dryopteris carthusiana		10	37	Oui	-	NI
Thalictrum pubescens		5	18.5	Oui	-	FACH
Glyceria striata		4	14.8	Non	-	OBL
Impatiens capensis		4	14.8	Non	-	FACH
Rubus pubescens		2	7.4	Non	-	FACH
Lysimachia borealis		1	3.7	Non	-	NI
Fallopia cilinodis		1	3.7	Non	-	NI
Total		27.0	100			
Strate muscinale et lichénique (0%)						
-		-	-	-	-	S. O
Total		0				
Nb espèces dominantes OBL ou FACH:						
	4	% total des OBL :		4.0		
Nb espèces dominantes NI:						
	2					
La végétation est-elle dominée par les hydrophytes? :						
	Oui	La végétation présente-t-elle au moins 10 % d'espèces OBL? :				Non

Tourbière ombrotrophe boisée T2B-17-D-MH383 (T2B-17-D-S380)

Sommaire

Végétation typique des milieux humides? : Oui

Présence de sols hydromorphes? : Oui

Test d'indicateurs hydrologiques positifs? : Oui

Cette station est-elle un MH? Oui

Type: Tourbière ombrotrophe boisée

Note:

S4: Les faibles valeurs de luminosité et de saturation semble dû soit à une migration de la matière organique , à un matériau parental foncée ou encore à une forte présence des oxydes de manganèse. 2e horizon organique sous l'horizon minéral



Tourbière minérotrophe boisée T2B-17-D-MH384 (T2B-17-D-S381)

Section 1 - Identification

Projet :	23-0534-04	Date:	2025-07-22 10:36
Nom(s) observateur(s):	Érica Beaulieu		

Numéro de station :	T2B-17-D-S381	Communauté végétale :	
Numéro du milieu :	384	Tourbière minérotrophe boisée	
Point GPS :	WPT2609	Type :	Tourbière minérotrophe boisée

Section 2 - Description générale du site

Contexte :	Palustre	Situation :	Terrain plat
Forme de terrain :	Régulier	Pente (%) :	nulle (0-3%)
Présence de dépressions :	Non	Dépressions / monticules(%) :	- / -
La végétation est-elle perturbée? :	Non	Type de perturbation :	
Les sols sont-ils perturbés? :	Non		
L'hydrologie est-elle perturbée? :	Non		
Est-ce un milieu anthropique? :	Non	Pression (type et distance) :	
Milieu affecté par un barrage de castor? :	Non		
		Présence d'EEE :	0 % de la placette

Section 3 - Hydrologie

Eau libre de surface :	Non	Indicateurs primaires :	
Lien hydrologique :	Cours d'eau permanent	Saturé d'eau dans les 30 premiers cm	
Type de lien :	Traverse par un cours d'eau	Indicateurs secondaires :	
Présence d'un fossé à <30 m :	Non	Aucun	

Section 4 - Sol

Sol rédoxique (cm) :	-	Substratum rocheux/roc (cm) :	-
Sol réductique (cm) :	-	Profondeur de la nappe (cm) :	28
Horizon organique (cm) :	65	Classe de drainage :	5 - Mauvais
Type d'horizon organique :	Mesique	Présence de drainage	
Cas complexes :	-	interne oblique :	Non

Description du profil de sol

Profondeur (cm)	Horizon	Texture	Couleur matrice	Couleur mouchetures	Abondance mouchetures	Dimension	Contraste

Commentaires : -

Tourbière minérotrophe boisée T2B-17-D-MH384 (T2B-17-D-S381)

Section 5 - Végétation

Strate (% de recouvrement) Espèce	(m) Hauteur	% absolu	% relatif	Espèce dominante	Statut	Statut hydrique
Strate arborescente (85%)						
Acer rubrum	18	70	77.8	Oui	-	FACH
Betula populifolia	12	10	11.1	Non	-	NI
Abies balsamea	8	5	5.6	Non	-	NI
Betula papyrifera	15	5	5.6	Non	-	NI
Total		90	100			
Strate arbustive (30%)						
Acer rubrum	0.3	10	33.3	Oui	-	FACH
Sorbus sp.	0.5	4	13.3	Oui	-	NI
Viburnum cassinoides	0.3	3	10	Oui	-	FACH
Vaccinium angustifolium	0.3	3	10	Oui	-	NI
Prunus virginiana	0.3	2	6.7	Non	-	NI
Acer spicatum	0.3	2	6.7	Non	-	NI
Rubus idaeus	0.5	2	6.7	Non	-	NI
Fagus grandifolia	0.2	1	3.3	Non	-	NI
Kalmia angustifolia	0.4	1	3.3	Non	-	NI
Taxus canadensis	0.5	1	3.3	Non	-	NI
Amelanchier sp.	0.5	1	3.3	Non	-	NI
Total		30.0	100			
Strate herbacée et sphagnale (45%)						
Rubus pubescens		40	85.1	Oui	-	FACH
Cornus canadensis		3	6.4	Non	-	NI
Dryopteris carthusiana		2	4.3	Non	-	NI
Osmundastrum cinnamomeum		2	4.3	Non	-	FACH
Total		47.0	100			
Strate muscinale et lichénique (0%)						
-		-	-	-	-	S. O
Total		0				
Nb espèces dominantes OBL ou FACH:						
	4	% total des OBL :		0		
Nb espèces dominantes NI:						
	2					
La végétation est-elle dominée par les hydrophytes? :						
Oui	La végétation présente-t-elle au moins 10 % d'espèces OBL? :		Non			

Tourbière minérotrophe boisée T2B-17-D-MH384 (T2B-17-D-S381)

Sommaire

Végétation typique des milieux humides? : Oui
Présence de sols hydromorphes? : Oui
Test d'indicateurs hydrologiques positifs? : Oui
Cette station est-elle un MH? Oui
Type: Tourbière minérotrophe boisée
Note:
-



Tourbière minérotrophe ouverte T2B-17-D-MH385 (T2B-17-D-S382)

Section 1 - Identification

Projet : 23-0534-04 Date: 2025-07-22 12:40
Nom(s) observateur(s): Érica Beaulieu

Numéro de station : T2B-17-D-S382 Communauté végétale :
Numéro du milieu : 385 Tourbière minérotrophe ouverte
Point GPS : WPT2610 Type : Tourbière minérotrophe ouverte

Section 2 - Description générale du site

Contexte : Palustre Situation : Terrain plat
Forme de terrain : Régulier Pente (%) : nulle (0-3%)
Présence de dépressions : Non Dépressions / monticules(%) : - / -
La végétation est-elle perturbée? : Oui Type de perturbation :
Les sols sont-ils perturbés? : Non Coupe forestière
L'hydrologie est-elle perturbée? : Non
Est-ce un milieu anthropique? : Non Pression (type et distance) :
Milieu affecté par un barrage de castor? : Non -
Présence d'EEE : 0 % de la placette

Section 3 - Hydrologie

Eau libre de surface : Non Indicateurs primaires :
Lien hydrologique : Cours d'eau permanent Aucun
Type de lien : En bordure d'un cours d'eau ou d'un plan d'eau Indicateurs secondaires :
Présence d'un fossé à <30 m : Non Aucun

Section 4 - Sol

Sol rédoxique (cm) : - Substratum rocheux/roc (cm) : -
Sol réductique (cm) : 0-30 Profondeur de la nappe (cm) : Non atteinte
Horizon organique (cm) : 40 Classe de drainage : 6 - Très mauvais
Type d'horizon organique : Mesique Présence de drainage
Cas complexes : - interne oblique : Non

Description du profil de sol

Profondeur (cm)	Horizon	Texture	Couleur matrice	Couleur mouchetures	Abondance mouchetures	Dimension	Contraste
0-30	-	Argile	Gley1 2,5/10Y	-	-	-	-

Commentaires : -

Tourbière minérotrophe ouverte T2B-17-D-MH385 (T2B-17-D-S382)

Section 5 - Végétation

Strate (% de recouvrement) Espèce	(m) Hauteur	% absolu	% relatif	Espèce dominante	Statut	Statut hydrique
Strate arborescente (20%)						
Acer saccharum	18	15	83.3	Oui	-	NI
Abies balsamea	15	3	16.7	Non	-	NI
Total		18	100			
Strate arbustive (100%)						
Rubus idaeus	1.5	75	66.4	Oui	-	NI
Acer rubrum	2	15	13.3	Non	-	FACH
Rubus pensilvanicus	2	10	8.8	Non	-	NI
Prunus virginiana	2	8	7.1	Non	-	NI
Betula populifolia	2	3	2.7	Non	-	NI
Populus tremuloides	1.5	1	0.9	Non	-	NI
Betula papyrifera	1	1	0.9	Non	-	NI
Total		113.0	100			
Strate herbacée et sphagnale (5%)						
Doellingeria umbellata		2	40	Non	-	FACH
Dryopteris intermedia		1	20	Non	-	NI
Solidago rugosa		1	20	Non	-	NI
Vicia cracca		1	20	Non	-	NI
Total		5.0	100			
Strate muscinale et lichénique (0%)						
-		-	-	-	-	S. O
Total		0				
Nb espèces dominantes OBL ou FACH:						
	0	% total des OBL :		0		
Nb espèces dominantes NI:						
	2					
La végétation est-elle dominée par les hydrophytes? :		La végétation présente-t-elle au moins 10 % d'espèces OBL? :				
	Non					Non

Tourbière minérotrophe ouverte T2B-17-D-MH385 (T2B-17-D-S382)

Sommaire

Végétation typique des milieux humides? : Non
 Présence de sols hydromorphes? : Oui
 Test d'indicateurs hydrologiques positifs? : Non
 Cette station est-elle un MH? Oui
 Type: Tourbière minérotrophe ouverte
 Note:
 -



Marécage arborescent T2B-17-D-MH386 (T2B-17-D-S383)

Section 1 - Identification

Projet : 23-0534-04 Date: 2025-07-16 14:02
Nom(s) observateur(s): Kimberley Bélanger

Numéro de station : T2B-17-D-S383 Communauté végétale :
Numéro du milieu : 386 Marécage arborescent
Point GPS : WPT2608 Type : Marécage arborescent

Section 2 - Description générale du site

Contexte : Palustre Situation : Terrain plat
Forme de terrain : Irregulier Pente (%) : nulle (0-3%)
Présence de dépressions : Non Dépressions / monticules(%) : - / -
La végétation est-elle perturbée? : Non Type de perturbation :
Les sols sont-ils perturbés? : Non Fossé
L'hydrologie est-elle perturbée? : Oui
Est-ce un milieu anthropique? : Non Pression (type et distance) :
Milieu affecté par un barrage de castor? : Non -
Présence d'EEE : 0 % de la placette

Section 3 - Hydrologie

Eau libre de surface : Non Indicateurs primaires :
Lien hydrologique : Cours d'eau permanent Aucun
Type de lien : En bordure d'un cours d'eau ou d'un plan d'eau Indicateurs secondaires :
Présence d'un fossé à <30 m : Non Aucun

Section 4 - Sol

Sol rédoxique (cm) : - Substratum rocheux/roc (cm) : -
Sol réductique (cm) : 0 Profondeur de la nappe (cm) : Non atteinte
Horizon organique (cm) : - Classe de drainage : 5 - Mauvais
Type d'horizon organique : - Présence de drainage
Cas complexes : - interne oblique : Non

Description du profil de sol

Profondeur (cm)	Horizon	Texture	Couleur matrice	Couleur mouchetures	Abondance mouchetures	Dimension	Contraste
0-30	-	Loam argileux	10YR 4/2	5YR 4/6	Moyennement abondantes	Moyenne	Marqué

Commentaires : -

Marécage arborescent T2B-17-D-MH386 (T2B-17-D-S383)

Section 5 - Végétation

Strate (% de recouvrement) Espèce	(m) Hauteur	% absolu	% relatif	Espèce dominante	Statut	Statut hydrique
Strate arborescente (65%)						
Picea glauca	15	65	100	Oui	-	NI
Total		65	100			
Strate arbustive (10%)						
Spiraea alba var. latifolia	1	5	50	Oui	-	NI
Viburnum cassinoides	2	5	50	Oui	-	FACH
Total		10.0	100			
Strate herbacée et sphagnale (100%)						
Calamagrostis canadensis		25	21.7	Oui	-	FACH
Glyceria canadensis		15	13	Oui	-	OBL
Equisetum sylvaticum		15	13	Oui	-	FACH
Carex crinita		15	13	Oui	-	FACH
Dryopteris intermedia		10	8.7	Non	-	NI
Carex stipata		10	8.7	Non	-	FACH
Solidago rugosa		5	4.3	Non	-	NI
Carex sp.		5	4.3	Non	-	-
Symphyotrichum lanceolatum		5	4.3	Non	-	FACH
Glyceria striata		5	4.3	Non	-	OBL
Monotropa uniflora		1	0.9	Non	-	NI
Arisaema triphyllum		1	0.9	Non	-	FACH
Vicia cracca		1	0.9	Non	-	NI
Leucanthemum vulgare		1	0.9	Non	-	NI
Ranunculus acris		1	0.9	Non	-	NI
Total		115.0	100			
Strate muscinale et lichénique (0%)						
-		-	-	-	-	S. O
Total		0				
Nb espèces dominantes OBL ou FACH:	5	% total des OBL : 20.0				
Nb espèces dominantes NI:	2					
La végétation est-elle dominée par les hydrophytes? :	Oui	La végétation présente-t-elle au moins 10 % d'espèces OBL? :				
		Oui				

Marécage arborescent T2B-17-D-MH386 (T2B-17-D-S383)

Sommaire

Végétation typique des milieux humides? :	Oui
Présence de sols hydromorphes? :	Oui
Test d'indicateurs hydrologiques positifs? :	Non
Cette station est-elle un MH?	Oui
Type:	Marécage arborescent
Note:	
-	



Tourbière ombrotrophe ouverte T2B-2-MH387 (T2B-2-S384)

Projet : 23-0534-04 Date: 2025-07-28 14:02
Nom(s) observateur(s): Andréane Comeau,
Matis Boulay

Section 1 - Identification

Numéro de station : T2B-2-S384 Communauté végétale :
Numéro du milieu 387 Tourbière ombrotrophe ouverte
Point GPS : WPT922 Type : Tourbière ombrotrophe ouverte

Section 2 - Description générale du site

Contexte : Palustre Situation : Terrain plat
Forme de terrain : Irregulier Pente (%) : nulle (0-3%)
Présence de dépressions : Oui Dépressions / monticules(%) : 40 / 60
La végétation est-elle perturbée? : Non Type de perturbation :
Les sols sont-ils perturbés? : Non -
L'hydrologie est-elle perturbée? : Non
Est-ce un milieu anthropique? : Non Pression (type et distance) :
Milieu affecté par un barrage de castor? : Non -
Présence d'EEE : 0 % de la placette

Section 3 - Hydrologie

Eau libre de surface : Non Indicateurs primaires :
Lien hydrologique : Isole Saturé d'eau dans les 30 premiers cm
Type de lien : Aucun cours d'eau Indicateurs secondaires :
Présence d'un fossé à <30 m : Non Aucun

Section 4 - Sol

Sol rédoxique (cm) : - Substratum rocheux/roc (cm) : 60
Sol réductique (cm) : - Profondeur de la nappe (cm) : 0
Horizon organique (cm) : 60 Classe de drainage : 6 - Très mauvais
Type d'horizon organique : Humique Présence de drainage
Cas complexes : - interne oblique : Non

Description du profil de sol

Profondeur (cm)	Horizon	Texture	Couleur matrice	Couleur mouchetures	Abondance mouchetures	Dimension	Contraste

Commentaires : -

Tourbière ombrotrophe ouverte T2B-2-MH387 (T2B-2-S384)

Section 5 - Végétation

Strate (% de recouvrement) Espèce	(m) Hauteur	% absolu	% relatif	Espèce dominante	Statut	Statut hydrique
Strate arborescente (5%)						
Acer rubrum	5	2	40	Non	-	FACH
Betula populifolia	4.5	2	40	Non	-	NI
Picea mariana	5	1	20	Non	-	FACH
Total		5	100			
Strate arbustive (60%)						
Betula populifolia	3	35	54.3	Oui	-	NI
Ilex mucronata	1.5	15	23.3	Oui	-	FACH
Acer rubrum	0.8	5	7.8	Non	-	FACH
Viburnum cassinoides	1	5	7.8	Non	-	FACH
Picea mariana	2	2	3.1	Non	-	FACH
Abies balsamea	1	2	3.1	Non	-	NI
Kalmia angustifolia	0.5	0.2	0.3	Non	-	NI
Vaccinium myrtilloides	0.3	0.2	0.3	Non	-	NI
Total		64.4	100			
Strate herbacée et sphagnale (95%)						
Sphagnum sp.		95	93.1	Oui	-	FACH
Carex trisperma		4	3.9	Non	-	OBL
Osmundastrum cinnamomeum		3	2.9	Non	-	FACH
Total		102.0	100			
Strate muscinale et lichénique (0%)						
-		-	-	-	-	S. O
Total		0				
Nb espèces dominantes OBL ou FACH:						
	2	% total des OBL :		4.0		
Nb espèces dominantes NI:						
	1					
La végétation est-elle dominée par les hydrophytes? :		La végétation présente-t-elle au moins 10 % d'espèces OBL? :				
	Oui					Non

Tourbière ombrotrophe ouverte T2B-2-MH387 (T2B-2-S384)

Sommaire

Végétation typique des milieux humides? : Oui
 Présence de sols hydromorphes? : Oui
 Test d'indicateurs hydrologiques positifs? : Oui
 Cette station est-elle un MH? Oui
 Type: Tourbière ombrotrophe ouverte
 Note:
 -



Marécage arbustif T2B-22-MH388 (T2B-22-S385)

Section 1 - Identification

Projet : 23-0534-04 Date: 2025-07-22 11:15
Nom(s) observateur(s): Kimberley Bélanger

Numéro de station : T2B-22-S385 Communauté végétale :
Numéro du milieu : 388 Marécage arbustif
Point GPS : WPT129 Type : Marécage arbustif

Section 2 - Description générale du site

Contexte : Palustre Situation : Terrain plat
Forme de terrain : Irregulier Pente (%) : nulle (0-3%)
Présence de dépressions : Non Dépressions / monticules(%) : - / -
La végétation est-elle perturbée? : Oui Type de perturbation :
Les sols sont-ils perturbés? : Non Bûcher
L'hydrologie est-elle perturbée? : Non
Est-ce un milieu anthropique? : Non Pression (type et distance) :
Milieu affecté par un barrage de castor? : Non -
Présence d'EEE : 0 % de la placette

Section 3 - Hydrologie

Eau libre de surface : Non Indicateurs primaires :
Lien hydrologique : Isole Aucun
Type de lien : Aucun cours d'eau Indicateurs secondaires :
Présence d'un fossé à <30 m : Non Aucun

Section 4 - Sol

Sol rédoxique (cm) : - Substratum rocheux/roc (cm) : -
Sol réductique (cm) : - Profondeur de la nappe (cm) : Non atteinte
Horizon organique (cm) : - Classe de drainage : 4 - Imparfait
Type d'horizon organique : - Présence de drainage interne oblique : Non
Cas complexes : Texture sableuse

Description du profil de sol

Profondeur (cm)	Horizon	Texture	Couleur matrice	Couleur mouchetures	Abondance mouchetures	Dimension	Contraste
0-35	-	Sable moyen	10YR 3/3	-	-	-	-
35-50	-	Loam sableux	10YR 3/4	-	-	-	-

Commentaires : -

Marécage arbustif T2B-22-MH388 (T2B-22-S385)

Section 5 - Végétation

Strate (% de recouvrement) Espèce	(m) Hauteur	% absolu	% relatif	Espèce dominante	Statut	Statut hydrique
Strate arborescente (0%)						
-	-	-	-	-	-	-
Total		0				
Strate arbustive (75%)						
Rubus idaeus	1	50	66.7	Oui	-	NI
Alnus incana subsp. rugosa	1	10	13.3	Non	-	FACH
Betula populifolia	1	5	6.7	Non	-	NI
Viburnum cassinoides	1	5	6.7	Non	-	FACH
Spiraea alba var. latifolia	1	5	6.7	Non	-	NI
Total		75.0	100			
Strate herbacée et sphagnale (90%)						
Scirpus cyperinus		25	26.3	Oui	-	OBL
Scirpus atrovirens		15	15.8	Oui	-	FACH
Doellingeria umbellata		10	10.5	Oui	-	FACH
Solidago rugosa		10	10.5	Oui	-	NI
Juncus effusus		10	10.5	Oui	-	FACH
Osmundastrum cinnamomeum		5	5.3	Non	-	FACH
Chamaenerion angustifolium		5	5.3	Non	-	NI
Glyceria striata		5	5.3	Non	-	OBL
Glyceria canadensis		5	5.3	Non	-	OBL
Euthamia graminifolia		5	5.3	Non	-	NI
Total		95.0	100			
Strate muscinale et lichénique (0%)						
-		-	-	-	-	S. O
Total		0				
Nb espèces dominantes OBL ou FACH:						
	4	% total des OBL : 35.0				
Nb espèces dominantes NI:						
	2					
La végétation est-elle dominée par les hydrophytes? :		Oui	La végétation présente-t-elle au moins 10 % d'espèces OBL? :			
			Oui			

Marécage arbustif T2B-22-MH388 (T2B-22-S385)

Sommaire

Végétation typique des milieux humides? : Oui

Présence de sols hydromorphes? : Non

Test d'indicateurs hydrologiques positifs? : Non

Cette station est-elle un MH? Oui

Type: Marécage arbustif

Note:

S4: La clé de drainage du guide (Lachance, 2021) ne s'applique pas. Se référer au point d'observation écologique (Saucier, 1994)



Marais T2B-23-MH389 (T2B-23-S386)

Section 1 - Identification

Projet : 23-0534-04 Date: 2025-07-08 13:39
Nom(s) observateur(s): Sandrine D. Gaudreau

Numéro de station : T2B-23-S386 Communauté végétale :
Numéro du milieu : 389 Marais
Point GPS : WPT261 Type : Marais

Section 2 - Description générale du site

Contexte : Palustre Situation : Depression ouverte
Forme de terrain : Regulier Pente (%) : nulle (0-3%)
Présence de dépressions : Non Dépressions / monticules(%) : - / -
La végétation est-elle perturbée? : Non Type de perturbation :
Les sols sont-ils perturbés? : Oui Sentier de vtt
L'hydrologie est-elle perturbée? : Non
Est-ce un milieu anthropique? : Non
Milieu affecté par un barrage de castor? : Non
Pression (type et distance) :
Chemin et champ agricole à 10m.
Présence d'EEE : 0 % de la placette

Section 3 - Hydrologie

Eau libre de surface : Non Indicateurs primaires :
Lien hydrologique : Isole Inondé, Saturé d'eau dans les 30 premiers cm
Type de lien : Aucun cours d'eau
Indicateurs secondaires :
Présence d'un fossé à <30 m : Non Aucun

Section 4 - Sol

Sol rédoxique (cm) : - Substratum rocheux/roc (cm) : -
Sol réductique (cm) : - Profondeur de la nappe (cm) : 0
Horizon organique (cm) : 10 Classe de drainage : 4 - Imparfait
Type d'horizon organique : Humique Présence de drainage
Cas complexes : Texture sableuse interne oblique : Non

Description du profil de sol

Profondeur (cm)	Horizon	Texture	Couleur matrice	Couleur mouchetures	Abondance mouchetures	Dimension	Contraste
10-40	-	Sable moyen	2,5Y 4/2	-	-	-	-
40-60	-	Sable fin loameux	5Y 4/2	-	-	-	-

Commentaires : -

Marais T2B-23-MH389 (T2B-23-S386)

Section 5 - Végétation

Strate (% de recouvrement) Espèce	(m) Hauteur	% absolu	% relatif	Espèce dominante	Statut	Statut hydrique
Strate arborescente (0%)						
-	-	-	-	-	-	-
Total		0				
Strate arbustive (5%)						
Spiraea alba var. latifolia	1	5	33.3	Oui	-	NI
Salix discolor	1.5	5	33.3	Oui	-	FACH
Salix bebbiana	1.5	2	13.3	Non	-	FACH
Acer rubrum	1.5	2	13.3	Non	-	FACH
Spiraea tomentosa	1	1	6.7	Non	-	FACH
Total		15.0	100			
Strate herbacée et sphagnale (95%)						
Juncus effusus		50	33.6	Oui	-	FACH
Solidago sp.		20	13.4	Oui	-	NI
Glyceria sp.		20	13.4	Oui	-	OBL
Solidago rugosa		15	10.1	Non	-	NI
Carex scoparia		15	10.1	Non	-	FACH
Onoclea sensibilis		10	6.7	Non	-	FACH
Vicia cracca		5	3.4	Non	-	NI
Rubus sp.		5	3.4	Non	-	-
Scirpus cyperinus		5	3.4	Non	-	OBL
Scirpus atrovirens		3	2	Non	-	FACH
Lactuca biennis		1	0.7	Non	-	NI
Total		149.0	100			
Strate muscinale et lichénique (0%)						
-		-	-	-	-	S. O
Total		0				
Nb espèces dominantes OBL ou FACH:						
	3	% total des OBL : 25.0				
Nb espèces dominantes NI:						
	2					
La végétation est-elle dominée par les hydrophytes? :						
	Oui	La végétation présente-t-elle au moins 10 % d'espèces OBL? :				
		Oui				

Marais T2B-23-MH389 (T2B-23-S386)

Sommaire

Végétation typique des milieux humides? : Oui
 Présence de sols hydromorphes? : Non
 Test d'indicateurs hydrologiques positifs? : Oui
 Cette station est-elle un MH? Oui
 Type: Marais
 Note:

S1: 2 dernières photos: tracés machinerie et vtt

S4: La clé de drainage du guide (Lachance, 2021) ne s'applique pas. Se référer au point d'observation écologique (Saucier, 1994)



Marécage arbustif T2B-23-MH389 (T2B-23-S387)

Section 1 - Identification

Projet : 23-0534-04 Date: 2025-07-08 12:05
Nom(s) observateur(s): Sandrine D. Gaudreau

Numéro de station : T2B-23-S387 Communauté végétale :
Numéro du milieu : 389 Marécage arbustif
Point GPS : WPT260 Type : Marécage arbustif

Section 2 - Description générale du site

Contexte : Palustre Situation : Depression ouverte
Forme de terrain : Regulier Pente (%) : nulle (0-3%)
Présence de dépressions : Non Dépressions / monticules(%) : - / -
La végétation est-elle perturbée? : Non Type de perturbation :
Les sols sont-ils perturbés? : Non -
L'hydrologie est-elle perturbée? : Non
Est-ce un milieu anthropique? : Non
Milieu affecté par un barrage de castor? : Non
Pression (type et distance) :
Chemin et champ agricole à 10m de la station.
Présence d'EEE : 0 % de la placette

Section 3 - Hydrologie

Eau libre de surface : Non Indicateurs primaires :
Lien hydrologique : Isole Inondé, Saturé d'eau dans les 30 premiers cm
Type de lien : Aucun cours d'eau
Indicateurs secondaires :
Présence d'un fossé à <30 m : Non Aucun

Section 4 - Sol

Sol rédoxique (cm) : - Substratum rocheux/roc (cm) : -
Sol réductique (cm) : - Profondeur de la nappe (cm) : 0
Horizon organique (cm) : - Classe de drainage : 4 - Imparfait
Type d'horizon organique : - Présence de drainage
Cas complexes : - interne oblique : Non

Description du profil de sol

Profondeur (cm)	Horizon	Texture	Couleur matrice	Couleur mouchetures	Abondance mouchetures	Dimension	Contraste
0-50	-	Sable moyen	2.5Y 4/3	7.5YR 3/3	Peu abondantes	Grande	Faible

Commentaires : -

Marécage arbustif T2B-23-MH389 (T2B-23-S387)

Section 5 - Végétation

Strate (% de recouvrement) Espèce	(m) Hauteur	% absolu	% relatif	Espèce dominante	Statut	Statut hydrique
Strate arborescente (0%)						
-	-	-	-	-	-	-
Total		0				
Strate arbustive (40%)						
Betula populifolia	3	20	35.7	Oui	-	NI
Populus tremuloides	4	15	26.8	Oui	-	NI
Salix discolor	3	15	26.8	Oui	-	FACH
Spiraea alba var. latifolia	1.5	3	5.4	Non	-	NI
Salix bebbiana	3	3	5.4	Non	-	FACH
Total		56.0	100			
Strate herbacée et sphagnale (75%)						
Poa pratensis		85	38.8	Oui	-	NI
Glyceria sp.		40	18.3	Oui	-	OBL
Calamagrostis canadensis		30	13.7	Non	-	FACH
Juncus effusus		20	9.1	Non	-	FACH
Rubus sp.		10	4.6	Non	-	-
Potentilla norvegica		5	2.3	Non	-	NI
Scirpus cyperinus		5	2.3	Non	-	OBL
Elymus repens		5	2.3	Non	-	NI
Carex scoparia		5	2.3	Non	-	FACH
Geum aleppicum		5	2.3	Non	-	NI
Onoclea sensibilis		3	1.4	Non	-	FACH
Vicia cracca		3	1.4	Non	-	NI
Lactuca biennis		1	0.5	Non	-	NI
Solidago sp.		1	0.5	Non	-	NI
Euthamia graminifolia		1	0.5	Non	-	NI
Total		219.0	100			
Strate muscinale et lichénique (0%)						
-		-	-	-	-	S. O
Total		0				
Nb espèces dominantes OBL ou FACH:						
	2	% total des OBL : 45.0				
Nb espèces dominantes NI:						
	3					
La végétation est-elle dominée par les hydrophytes? :						
Oui	La végétation présente-t-elle au moins 10 % d'espèces OBL? :					Oui

Marécage arbustif T2B-23-MH389 (T2B-23-S387)

Sommaire

Végétation typique des milieux humides? : Oui

Présence de sols hydromorphes? : Non

Test d'indicateurs hydrologiques positifs? : Oui

Cette station est-elle un MH? Oui

Type: Marécage arbustif

Note:

S4: La clé de drainage du guide (Lachance, 2021) ne s'applique pas. Se référer au point d'observation écologique (Saucier, 1994)



Marécage arborescent T2B-23-MH390 (T2B-23-S388)

Section 1 - Identification

Projet :	23-0534-04	Date:	2025-07-08 13:39
Nom(s) observateur(s):	Kimberley Bélanger		

Numéro de station :	T2B-23-S388	Communauté végétale :	
Numéro du milieu :	390	Marecage arborescent	
Point GPS :	WPT1142	Type :	Marécage arborescent

Section 2 - Description générale du site

Contexte :	Palustre	Situation :	Depression fermee
Forme de terrain :	Concave	Pente (%) :	nulle (0-3%)
Présence de dépressions :	Non	Dépressions / monticules(%) :	- / -
La végétation est-elle perturbée? :	Non	Type de perturbation :	
Les sols sont-ils perturbés? :	Non		
L'hydrologie est-elle perturbée? :	Non		
Est-ce un milieu anthropique? :	Non	Pression (type et distance) :	
Milieu affecté par un barrage de castor? :	Non		
		Présence d'EEE :	0 % de la placette

Section 3 - Hydrologie

Eau libre de surface :	Oui	Indicateurs primaires :	
Lien hydrologique :	Isole	Inondé	
Type de lien :	Aucun cours d'eau		
		Indicateurs secondaires :	
Présence d'un fossé à <30 m :	Non	Aucun	

Section 4 - Sol

Sol rédoxique (cm) :	-	Substratum rocheux/roc (cm) :	-
Sol réductique (cm) :	-	Profondeur de la nappe (cm) :	15
Horizon organique (cm) :	-	Classe de drainage :	6 - Très mauvais
Type d'horizon organique :	-	Présence de drainage	
Cas complexes :	-	interne oblique :	Non

Description du profil de sol

Profondeur (cm)	Horizon	Texture	Couleur matrice	Couleur mouchetures	Abondance mouchetures	Dimension	Contraste

Commentaires : -

Marécage arborescent T2B-23-MH390 (T2B-23-S388)

Section 5 - Végétation

Strate (% de recouvrement) Espèce	(m) Hauteur	% absolu	% relatif	Espèce dominante	Statut	Statut hydrique
Strate arborescente (70%)						
Larix laricina	15	15	100	Oui	-	FACH
Total		15	100			
Strate arbustive (1%)						
Ilex mucronata	1	1	100	Non	-	FACH
Total		1.0	100			
Strate herbacée et sphagnale (30%)						
Onoclea sensibilis		15	46.9	Oui	-	FACH
Carex intumescens		5	15.6	Oui	-	FACH
Rubus pubescens		5	15.6	Oui	-	FACH
Carex trisperma		5	15.6	Oui	-	OBL
Viola sp.		1	3.1	Non	-	-
Lycopus uniflorus		1	3.1	Non	-	OBL
Total		32.0	100			
Strate muscinale et lichénique (0%)						
-		-	-	-	-	S. O
Total		0				
Nb espèces dominantes OBL ou FACH: 5 % total des OBL : 6.0						
Nb espèces dominantes NI: 0						
La végétation est-elle dominée par les hydrophytes? :		Oui	La végétation présente-t-elle au moins 10 % d'espèces OBL? : Non			

Marécage arborescent T2B-23-MH390 (T2B-23-S388)

Sommaire

Végétation typique des milieux humides? : Oui

Présence de sols hydromorphes? : Oui

Test d'indicateurs hydrologiques positifs? : Oui

Cette station est-elle un MH? Oui

Type: Marécage arborescent

Note:

S4: Pas de sondage de sol, milieu inondé

S5: Le couvert arborescent est influencé par le milieu adjacent



Tourbière ombrotrophe boisée T2B-23-MH391 (T2B-23-S389)

Section 1 - Identification

Projet : 23-0534-04 Date: 2025-07-08 13:16
Nom(s) observateur(s): Kimberley Bélanger

Numéro de station : T2B-23-S389 Communauté végétale :
Numéro du milieu : 391 Tourbière ombrotrophe boisée
Point GPS : WPT1130 Type : Tourbière ombrotrophe boisée

Section 2 - Description générale du site

Contexte : Palustre Situation : Depression fermée
Forme de terrain : Concave Pente (%) : nulle (0-3%)
Présence de dépressions : Non Dépressions / monticules(%) : - / -
La végétation est-elle perturbée? : Non Type de perturbation :
Les sols sont-ils perturbés? : Non -
L'hydrologie est-elle perturbée? : Non
Est-ce un milieu anthropique? : Non Pression (type et distance) :
Milieu affecté par un barrage de castor? : Non -
Présence d'EEE : 0 % de la placette

Section 3 - Hydrologie

Eau libre de surface : Non Indicateurs primaires :
Lien hydrologique : Isolé Saturé d'eau dans les 30 premiers cm
Type de lien : Aucun cours d'eau Indicateurs secondaires :
Présence d'un fossé à <30 m : Non Aucun

Section 4 - Sol

Sol rédoxique (cm) : - Substratum rocheux/roc (cm) : -
Sol réductique (cm) : - Profondeur de la nappe (cm) : 1
Horizon organique (cm) : 50 Classe de drainage : 5 - Mauvais
Type d'horizon organique : Fibrique Présence de drainage
Cas complexes : - interne oblique : Non

Description du profil de sol

Profondeur (cm)	Horizon	Texture	Couleur matrice	Couleur mouchetures	Abondance mouchetures	Dimension	Contraste

Commentaires : -

Tourbière ombrotrophe boisée T2B-23-MH391 (T2B-23-S389)

Section 5 - Végétation

Strate (% de recouvrement) Espèce	(m) Hauteur	% absolu	% relatif	Espèce dominante	Statut	Statut hydrique
Strate arborescente (50%)						
Picea mariana	12	50	100	Oui	-	FACH
Total		50	100			
Strate arbustive (25%)						
Picea mariana	2	15	60	Oui	-	FACH
Ilex mucronata	2	10	40	Oui	-	FACH
Total		25.0	100			
Strate herbacée et sphagnale (100%)						
Sphagnum sp.		80	83.3	Oui	-	FACH
Cornus canadensis		5	5.2	Non	-	NI
Osmundastrum cinnamomeum		5	5.2	Non	-	FACH
Maianthemum canadense		5	5.2	Non	-	NI
Osmunda regalis		1	1	Non	-	FACH
Total		96.0	100			
Strate muscinale et lichénique (0%)						
-		-	-	-	-	S. O
Total		0				
Nb espèces dominantes OBL ou FACH:	4	% total des OBL :		0		
Nb espèces dominantes NI:	0					
La végétation est-elle dominée par les hydrophytes? :	Oui	La végétation présente-t-elle au moins 10 % d'espèces OBL? :				Non

Tourbière ombrotrophe boisée T2B-23-MH391 (T2B-23-S389)

Sommaire

Végétation typique des milieux humides? : Oui
Présence de sols hydromorphes? : Oui
Test d'indicateurs hydrologiques positifs? : Oui
Cette station est-elle un MH? Oui
Type: Tourbière ombrotrophe boisée
Note:
-



Marécage arborescent T2B-23-MH392 (T2B-23-S390)

Section 1 - Identification

Projet : 23-0534-04 Date: 2025-07-08 12:40
Nom(s) observateur(s): Kimberley Bélanger

Numéro de station : T2B-23-S390 Communauté végétale :
Numéro du milieu : 392 Marécage arborescent
Point GPS : WPT1121 Type : Marécage arborescent

Section 2 - Description générale du site

Contexte : Palustre Situation : Depression fermee
Forme de terrain : Concave Pente (%) : nulle (0-3%)
Présence de dépressions : Non Dépressions / monticules(%) : - / -
La végétation est-elle perturbée? : Non Type de perturbation :
Les sols sont-ils perturbés? : Non -
L'hydrologie est-elle perturbée? : Non
Est-ce un milieu anthropique? : Non Pression (type et distance) :
Milieu affecté par un barrage de castor? : Non -
Présence d'EEE : 0 % de la placette

Section 3 - Hydrologie

Eau libre de surface : Non Indicateurs primaires :
Lien hydrologique : Isole Saturé d'eau dans les 30 premiers cm
Type de lien : Aucun cours d'eau Indicateurs secondaires :
Présence d'un fossé à <30 m : Non Aucun

Section 4 - Sol

Sol rédoxique (cm) : - Substratum rocheux/roc (cm) : -
Sol réductique (cm) : - Profondeur de la nappe (cm) : 1
Horizon organique (cm) : 18 Classe de drainage : 4 - Imparfait
Type d'horizon organique : Humique Présence de drainage interne oblique : Non
Cas complexes : Texture sableuse

Description du profil de sol

Profondeur (cm)	Horizon	Texture	Couleur matrice	Couleur mouchetures	Abondance mouchetures	Dimension	Contraste
0-15	-	Sable moyen	10YR 3/2	-	-	-	-
15-50	-	Sable loameux	7,5YR 2,5/3	-	-	-	-

Commentaires : -

Marécage arborescent T2B-23-MH392 (T2B-23-S390)

Section 5 - Végétation

Strate (% de recouvrement) Espèce	(m) Hauteur	% absolu	% relatif	Espèce dominante	Statut	Statut hydrique
Strate arborescente (50%)						
Populus balsamifera	12	1	100	Non	-	FACH
Total		1	100			
Strate arbustive (40%)						
Viburnum cassinoides	1	25	62.5	Oui	-	FACH
Ilex mucronata	1	15	37.5	Oui	-	FACH
Total		40.0	100			
Strate herbacée et sphagnale (90%)						
Sphagnum sp.		50	51.5	Oui	-	FACH
Onoclea sensibilis		35	36.1	Oui	-	FACH
Carex intumescens		5	5.2	Non	-	FACH
Iris sp.		5	5.2	Non	-	-
Maianthemum canadense		1	1	Non	-	NI
Lysimachia borealis		1	1	Non	-	NI
Total		97.0	100			
Strate muscinale et lichénique (0%)						
-		-	-	-	-	S. O
Total		0				
Nb espèces dominantes OBL ou FACH:	4	% total des OBL :		0		
Nb espèces dominantes NI:	0					
La végétation est-elle dominée par les hydrophytes? :	Oui	La végétation présente-t-elle au moins 10 % d'espèces OBL? :				Non

Marécage arborescent T2B-23-MH392 (T2B-23-S390)

Sommaire

Végétation typique des milieux humides? : Oui
Présence de sols hydromorphes? : Non
Test d'indicateurs hydrologiques positifs? : Oui
Cette station est-elle un MH? Oui
Type: Marécage arborescent
Note:
S5: Le couvert arborescent est influencé par le milieu adjacent



Marécage arborescent T2B-23-MH393 (T2B-23-S391)

Section 1 - Identification

Projet : 23-0534-04 Date: 2025-07-08 12:22
Nom(s) observateur(s): Kimberley Bélanger

Numéro de station : T2B-23-S391 Communauté végétale :
Numéro du milieu : 393 Marécage arborescent
Point GPS : WPT1120 Type : Marécage arborescent

Section 2 - Description générale du site

Contexte : Palustre Situation : Bas de pente
Forme de terrain : Irregulier Pente (%) : nulle (0-3%)
Présence de dépressions : Non Dépressions / monticules(%) : - / -
La végétation est-elle perturbée? : Non Type de perturbation :
Les sols sont-ils perturbés? : Non -
L'hydrologie est-elle perturbée? : Non
Est-ce un milieu anthropique? : Non Pression (type et distance) :
Milieu affecté par un barrage de castor? : Non -
Présence d'EEE : 0 % de la placette

Section 3 - Hydrologie

Eau libre de surface : Non Indicateurs primaires :
Lien hydrologique : Isole Saturé d'eau dans les 30 premiers cm
Type de lien : Aucun cours d'eau Indicateurs secondaires :
Présence d'un fossé à <30 m : Non Aucun

Section 4 - Sol

Sol rédoxique (cm) : - Substratum rocheux/roc (cm) : -
Sol réductique (cm) : - Profondeur de la nappe (cm) : 3
Horizon organique (cm) : - Classe de drainage : 5 - Mauvais
Type d'horizon organique : - Présence de drainage interne oblique : Non
Cas complexes : Texture sableuse

Description du profil de sol

Profondeur (cm)	Horizon	Texture	Couleur matrice	Couleur mouchetures	Abondance mouchetures	Dimension	Contraste
0-50	-	Sable fin	10YR 3/2	-	-	-	-

Commentaires : -

Marécage arborescent T2B-23-MH393 (T2B-23-S391)

Section 5 - Végétation

Strate (% de recouvrement) Espèce	(m) Hauteur	% absolu	% relatif	Espèce dominante	Statut	Statut hydrique
Strate arborescente (40%)						
Pinus banksiana	12	25	62.5	Oui	-	NI
Larix laricina	12	15	37.5	Oui	-	FACH
Total		40	100			
Strate arbustive (25%)						
Viburnum cassinoides	2	15	60	Oui	-	FACH
Aronia melanocarpa	1	5	20	Oui	-	FACH
Kalmia angustifolia	1	5	20	Oui	-	NI
Total		25.0	100			
Strate herbacée et sphagnale (90%)						
Sphagnum sp.		85	87.6	Oui	-	FACH
Osmundastrum cinnamomeum		5	5.2	Non	-	FACH
Maianthemum canadense		5	5.2	Non	-	NI
Lysimachia borealis		1	1	Non	-	NI
Cornus canadensis		1	1	Non	-	NI
Total		97.0	100			
Strate muscinale et lichénique (0%)						
-		-	-	-	-	S. O
Total		0				
Nb espèces dominantes OBL ou FACH:						
	4	% total des OBL :		0		
Nb espèces dominantes NI:						
	2					
La végétation est-elle dominée par les hydrophytes? :						
	Oui	La végétation présente-t-elle au moins 10 % d'espèces OBL? :				Non

Marécage arborescent T2B-23-MH393 (T2B-23-S391)

Sommaire

Végétation typique des milieux humides? : Oui
Présence de sols hydromorphes? : Non
Test d'indicateurs hydrologiques positifs? : Oui
Cette station est-elle un MH? Oui
Type: Marécage arborescent
Note:
-



Marécage arborescent T2B-23-MH394 (T2B-23-S392)

Section 1 - Identification

Projet : 23-0534-04 Date: 2025-07-08 11:29
Nom(s) observateur(s): Kimberley Bélanger

Numéro de station : T2B-23-S392 Communauté végétale :
Numéro du milieu : 394 Marécage arborescent
Point GPS : WPT1102 Type : Marécage arborescent

Section 2 - Description générale du site

Contexte : Palustre Situation : Terrain plat
Forme de terrain : Irregulier Pente (%) : nulle (0-3%)
Présence de dépressions : Oui Dépressions / monticules(%) : 85 / 15
La végétation est-elle perturbée? : Non Type de perturbation :
Les sols sont-ils perturbés? : Non -
L'hydrologie est-elle perturbée? : Non
Est-ce un milieu anthropique? : Non Pression (type et distance) :
Milieu affecté par un barrage de castor? : Non -
Présence d'EEE : 0 % de la placette

Section 3 - Hydrologie

Eau libre de surface : Non Indicateurs primaires :
Lien hydrologique : Isole Aucun
Type de lien : Aucun cours d'eau Indicateurs secondaires :
Présence d'un fossé à <30 m : Non Aucun

Section 4 - Sol

Sol rédoxique (cm) : - Substratum rocheux/roc (cm) : -
Sol réductique (cm) : - Profondeur de la nappe (cm) : 33
Horizon organique (cm) : - Classe de drainage : 4 - Imparfait
Type d'horizon organique : - Présence de drainage interne oblique : Non
Cas complexes : Texture sableuse

Description du profil de sol

Profondeur (cm)	Horizon	Texture	Couleur matrice	Couleur mouchetures	Abondance mouchetures	Dimension	Contraste
0-22	-	Loam	10YR 2/2	-	-	-	-
22-33	-	Sable moyen	7,5YR 3/4	-	-	-	-
33-50	-	Sable moyen	2,5Y 3/3	-	-	-	-

Commentaires : -

Marécage arborescent T2B-23-MH394 (T2B-23-S392)

Section 5 - Végétation

Strate (% de recouvrement) Espèce	(m) Hauteur	% absolu	% relatif	Espèce dominante	Statut	Statut hydrique
Strate arborescente (45%)						
Betula populifolia	10	15	33.3	Oui	-	NI
Picea mariana	12	15	33.3	Oui	-	FACH
Larix laricina	12	10	22.2	Oui	-	FACH
Pinus banksiana	12	5	11.1	Non	-	NI
Total		45	100			
Strate arbustive (25%)						
Viburnum cassinoides	2	15	55.6	Oui	-	FACH
Spiraea alba var. latifolia	1	5	18.5	Non	-	NI
Abies balsamea	1	5	18.5	Non	-	NI
Vaccinium myrtilloides	1	1	3.7	Non	-	NI
Aronia melanocarpa	1	1	3.7	Non	-	FACH
Total		27.0	100			
Strate herbacée et sphagnale (60%)						
Sphagnum sp.		25	40.3	Oui	-	FACH
Osmundastrum cinnamomeum		15	24.2	Oui	-	FACH
Rubus pubescens		5	8.1	Non	-	FACH
Maianthemum canadense		5	8.1	Non	-	NI
Juncus effusus		5	8.1	Non	-	FACH
Osmunda regalis		5	8.1	Non	-	FACH
Carex disperma		1	1.6	Non	-	OBL
Lysimachia borealis		1	1.6	Non	-	NI
Total		62.0	100			
Strate muscinale et lichénique (0%)						
-		-	-	-	-	S. O
Total		0				
Nb espèces dominantes OBL ou FACH: 5 % total des OBL : 1.0						
Nb espèces dominantes NI: 1						
La végétation est-elle dominée par les hydrophytes? :		Oui	La végétation présente-t-elle au moins 10 % d'espèces OBL? :			Non

Marécage arborescent T2B-23-MH394 (T2B-23-S392)

Sommaire

Végétation typique des milieux humides? : Oui

Présence de sols hydromorphes? : Non

Test d'indicateurs hydrologiques positifs? : Non

Cette station est-elle un MH? Oui

Type: Marécage arborescent

Note:

S4: La clé de drainage du guide (Lachance, 2021) ne s'applique pas. Se référer au point d'observation écologique (Saucier, 1994). La texture sableuse du sol nuit à la lecture des couleurs du sol



Tourbière ombrotrophe boisée T2B-23-MH395 (T2B-23-S393)

Section 1 - Identification

Projet : 23-0534-04 Date: 2025-07-08 10:59
Nom(s) observateur(s): Kimberley Bélanger

Numéro de station : T2B-23-S393 Communauté végétale :
Numéro du milieu : 395 Tourbière ombrotrophe boisée
Point GPS : WPT1091 Type : Tourbière ombrotrophe boisée

Section 2 - Description générale du site

Contexte : Palustre Situation : Bas de pente
Forme de terrain : Irregulier Pente (%) : nulle (0-3%)
Présence de dépressions : Oui Dépressions / monticules(%) : 70 / 30
La végétation est-elle perturbée? : Non Type de perturbation :
Les sols sont-ils perturbés? : Non -
L'hydrologie est-elle perturbée? : Non
Est-ce un milieu anthropique? : Non Pression (type et distance) :
Milieu affecté par un barrage de castor? : Non -
Présence d'EEE : 0 % de la placette

Section 3 - Hydrologie

Eau libre de surface : Non Indicateurs primaires :
Lien hydrologique : Isolé Saturé d'eau dans les 30 premiers cm
Type de lien : Aucun cours d'eau Indicateurs secondaires :
Présence d'un fossé à <30 m : Non Système racinaire peu profond

Section 4 - Sol

Sol rédoxique (cm) : - Substratum rocheux/roc (cm) : -
Sol réductique (cm) : - Profondeur de la nappe (cm) : 1
Horizon organique (cm) : 65 Classe de drainage : 5 - Mauvais
Type d'horizon organique : Fibrique Présence de drainage
Cas complexes : - interne oblique : Non

Description du profil de sol

Profondeur (cm)	Horizon	Texture	Couleur matrice	Couleur mouchetures	Abondance mouchetures	Dimension	Contraste

Commentaires : -

Tourbière ombrotrophe boisée T2B-23-MH395 (T2B-23-S393)

Section 5 - Végétation

Strate (% de recouvrement) Espèce	(m) Hauteur	% absolu	% relatif	Espèce dominante	Statut	Statut hydrique
Strate arborescente (30%)						
Betula populifolia	10	20	66.7	Oui	-	NI
Abies balsamea	5	5	16.7	Non	-	NI
Pinus banksiana	10	5	16.7	Non	-	NI
Total		30	100			
Strate arbustive (15%)						
Abies balsamea	2	5	31.3	Oui	-	NI
Spiraea alba var. latifolia	1	5	31.3	Oui	-	NI
Viburnum cassinoides	1	5	31.3	Oui	-	FACH
Lonicera sp.	1	1	6.3	Non	-	NI
Total		16.0	100			
Strate herbacée et sphagnale (85%)						
Sphagnum sp.		70	62.5	Oui	-	FACH
Osmundastrum cinnamomeum		30	26.8	Oui	-	FACH
Cornus canadensis		5	4.5	Non	-	NI
Maianthemum canadense		3	2.7	Non	-	NI
Lysimachia borealis		1	0.9	Non	-	NI
Carex trisperma		1	0.9	Non	-	OBL
Gaultheria hispidula		1	0.9	Non	-	NI
Carex intumescens		1	0.9	Non	-	FACH
Total		112.0	100			
Strate muscinale et lichénique (0%)						
-		-	-	-	-	S. O
Total		0				
Nb espèces dominantes OBL ou FACH: 3 % total des OBL : 1.0						
Nb espèces dominantes NI: 3						
La végétation est-elle dominée par les hydrophytes? :		La végétation présente-t-elle au moins 10 % d'espèces OBL? :				
Non		Non				

Tourbière ombrotrophe boisée T2B-23-MH395 (T2B-23-S393)

Sommaire

Végétation typique des milieux humides? : Non
 Présence de sols hydromorphes? : Oui
 Test d'indicateurs hydrologiques positifs? : Oui
 Cette station est-elle un MH? Oui
 Type: Tourbière ombrotrophe boisée
 Note:
 -



Marécage arbustif T2B-23-MH396 (T2B-23-S394)

Section 1 - Identification

Projet : 23-0534-04 Date: 2025-07-08 10:14
Nom(s) observateur(s): Kimberley Bélanger

Numéro de station : T2B-23-S394 Communauté végétale :
Numéro du milieu : 396 Marécage arbustif
Point GPS : WPT1066 Type : Marécage arbustif

Section 2 - Description générale du site

Contexte : Palustre Situation : Terrain plat
Forme de terrain : Irregulier Pente (%) : nulle (0-3%)
Présence de dépressions : Non Dépressions / monticules(%) : - / -
La végétation est-elle perturbée? : Oui Type de perturbation :
Les sols sont-ils perturbés? : Oui Sous emprise HQ
L'hydrologie est-elle perturbée? : Non
Est-ce un milieu anthropique? : Non Pression (type et distance) :
Milieu affecté par un barrage de castor? : Non -
Présence d'EEE : 0 % de la placette

Section 3 - Hydrologie

Eau libre de surface : Non Indicateurs primaires :
Lien hydrologique : Isole Saturé d'eau dans les 30 premiers cm
Type de lien : Aucun cours d'eau Indicateurs secondaires :
Présence d'un fossé à <30 m : Non Aucun

Section 4 - Sol

Sol rédoxique (cm) : - Substratum rocheux/roc (cm) : -
Sol réductique (cm) : - Profondeur de la nappe (cm) : 1
Horizon organique (cm) : 15 Classe de drainage : 5 - Mauvais
Type d'horizon organique : Fibrique Présence de drainage
Cas complexes : - interne oblique : Non

Description du profil de sol

Profondeur (cm)	Horizon	Texture	Couleur matrice	Couleur mouchetures	Abondance mouchetures	Dimension	Contraste
0-50	-	Sable fin	10YR 3/3	-	-	-	-

Commentaires : -

Marécage arbustif T2B-23-MH396 (T2B-23-S394)

Section 5 - Végétation

Strate (% de recouvrement) Espèce	(m) Hauteur	% absolu	% relatif	Espèce dominante	Statut	Statut hydrique
Strate arborescente (0%)						
-	-	-	-	-	-	-
Total		0				
Strate arbustive (60%)						
Betula populifolia	2	15	21.4	Oui	-	NI
Salix bebbiana	2	15	21.4	Oui	-	FACH
Spiraea alba var. latifolia	1	10	14.3	Oui	-	NI
Acer rubrum	2	10	14.3	Oui	-	FACH
Salix discolor	2	10	14.3	Oui	-	FACH
Spiraea tomentosa	1	5	7.1	Non	-	FACH
Rubus allegheniensis	1	5	7.1	Non	-	NI
Total		70.0	100			
Strate herbacée et sphagnale (70%)						
Calamagrostis canadensis		20	26.7	Oui	-	FACH
Sphagnum sp.		15	20	Oui	-	FACH
Carex lurida		10	13.3	Oui	-	OBL
Glyceria striata		10	13.3	Oui	-	OBL
Juncus effusus		5	6.7	Non	-	FACH
Onoclea sensibilis		5	6.7	Non	-	FACH
Scirpus atrocinctus		5	6.7	Non	-	OBL
Carex gynandra		5	6.7	Non	-	FACH
Total		75.0	100			
Strate muscinale et lichénique (0%)						
-		-	-	-	-	S. O
Total		0				
Nb espèces dominantes OBL ou FACH: 7 % total des OBL : 25.0						
Nb espèces dominantes NI: 2						
La végétation est-elle dominée par les hydrophytes? :		Oui	La végétation présente-t-elle au moins 10 % d'espèces OBL? : Oui			

Marécage arbustif T2B-23-MH396 (T2B-23-S394)

Sommaire

Végétation typique des milieux humides? :	Oui
Présence de sols hydromorphes? :	Non
Test d'indicateurs hydrologiques positifs? :	Oui
Cette station est-elle un MH?	Oui
Type:	Marécage arbustif
Note:	
-	



Marécage arborescent T2B-24-D-MH397 (T2B-24-D-S395)

Section 1 - Identification

 Projet : 23-0534-04 Date: 2025-07-10 12:24
 Nom(s) observateur(s): Sandrine D. Gaudreau

Numéro de station : T2B-24-D-S395 Communauté végétale :
 Numéro du milieu : 397 Marécage arborescent
 Point GPS : WPT264 Type : Marécage arborescent

Section 2 - Description générale du site

Contexte : Palustre Situation : Terrain plat
 Forme de terrain : Irregulier Pente (%) : nulle (0-3%)
 Présence de dépressions : Non Dépressions / monticules(%) : - / -
 La végétation est-elle perturbée? : Non Type de perturbation :
 Les sols sont-ils perturbés? : Non Fossé
 L'hydrologie est-elle perturbée? : Oui
 Est-ce un milieu anthropique? : Non Pression (type et distance) :
 Milieu affecté par un barrage de castor? : Non -
 Présence d'EEE : 0 % de la placette

Section 3 - Hydrologie

Eau libre de surface : Non Indicateurs primaires :
 Lien hydrologique : Cours d'eau permanent Saturé d'eau dans les 30 premiers cm, Litière noirâtre
 Type de lien : Traverse par un cours d'eau Indicateurs secondaires :
 Présence d'un fossé à <30 m : Oui Aucun

Section 4 - Sol

Sol rédoxique (cm) : 15 Substratum rocheux/roc (cm) : -
 Sol réductique (cm) : - Profondeur de la nappe (cm) : 20
 Horizon organique (cm) : 3 Classe de drainage : 4 - Imparfait
 Type d'horizon organique : Humus forestier Présence de drainage
 Cas complexes : Texture sableuse interne oblique : Non

Description du profil de sol

Profondeur (cm)	Horizon	Texture	Couleur matrice	Couleur mouchetures	Abondance mouchetures	Dimension	Contraste
0-15	-	Sable moyen	10YR 2/2	7,5YR 4/4	Peu abondantes	Grande	Distinct
15-60	-	Sable moyen	10YR 4 / 4	5YR 4/6	Moyennement abondantes	Moyenne	Marqué

Commentaires : -

Marécage arborescent T2B-24-D-MH397 (T2B-24-D-S395)

Section 5 - Végétation

Strate (% de recouvrement) Espèce	(m) Hauteur	% absolu	% relatif	Espèce dominante	Statut	Statut hydrique
Strate arborescente (80%)						
Betula populifolia	15	40	37.4	Oui	-	NI
Acer rubrum	5	25	23.4	Oui	-	FACH
Abies balsamea	15	20	18.7	Non	-	NI
Alnus incana subsp. rugosa	6	15	14	Non	-	FACH
Prunus sp.	6	3	2.8	Non	-	NI
Acer spicatum	15	2	1.9	Non	-	NI
Larix laricina	15	2	1.9	Non	-	FACH
Total		107	100			
Strate arbustive (20%)						
Abies balsamea	1.5	20	36.4	Oui	-	NI
Viburnum cassinoides	1.5	15	27.3	Oui	-	FACH
Alnus incana subsp. rugosa	3	5	9.1	Non	-	FACH
Diervilla lonicera	0.3	5	9.1	Non	-	NI
Ilex mucronata	1.5	5	9.1	Non	-	FACH
Ribes rubrum	0.2	3	5.5	Non	-	-
Vaccinium angustifolium	0.2	1	1.8	Non	-	NI
Acer rubrum	1	1	1.8	Non	-	FACH
Total		55.0	100			
Strate herbacée et sphagnale (50%)						
Sphagnum sp.		35	50	Oui	-	FACH
Cornus canadensis		10	14.3	Non	-	NI
Maianthemum canadense		5	7.1	Non	-	NI
Lysimachia borealis		5	7.1	Non	-	NI
Carex trisperma		5	7.1	Non	-	OBL
Dryopteris carthusiana		3	4.3	Non	-	NI
Osmundastrum cinnamomeum		2	2.9	Non	-	FACH
Onoclea sensibilis		2	2.9	Non	-	FACH
Rubus sp.		2	2.9	Non	-	-
Cypripedium acaule		1	1.4	Non	-	NI
Total		70.0	100			
Strate muscinale et lichénique (0%)						
-		-	-	-	-	S. O
Total		0				
Nb espèces dominantes OBL ou FACH: 3 % total des OBL : 5.0						
Nb espèces dominantes NI: 2						
La végétation est-elle dominée par les hydrophytes? :		Oui	La végétation présente-t-elle au moins 10 % d'espèces OBL? :			Non

Marécage arborescent T2B-24-D-MH397 (T2B-24-D-S395)

Sommaire

Végétation typique des milieux humides? :	Oui
Présence de sols hydromorphes? :	Non
Test d'indicateurs hydrologiques positifs? :	Oui
Cette station est-elle un MH?	Oui
Type:	Marécage arborescent
Note:	
-	



Tourbière ombrotrophe boisée T2B-26-MH398 (T2B-26-S396)

Projet : 23-0534-04 Date: 2025-07-29 11:07
 Nom(s) observateur(s): Jérémie Boulay, Marie-Pierre Langlois

Section 1 - Identification

Numéro de station :	T2B-26-S396	Communauté végétale :
Numéro du milieu :	398	Tourbière ombrotrophe boisée
Point GPS :	WPT185	Type : Tourbière ombrotrophe boisée

Section 2 - Description générale du site

Contexte :	Palustre	Situation :	Terrain plat
Forme de terrain :	Irregulier	Pente (%) :	nulle (0-3%)
Présence de dépressions :	Non	Dépressions / monticules(%) :	- / -
La végétation est-elle perturbée? :	Oui	Type de perturbation :	
Les sols sont-ils perturbés? :	Oui	Fossé, foresterie	
L'hydrologie est-elle perturbée? :	Oui		
Est-ce un milieu anthropique? :	Non	Pression (type et distance) :	
Milieu affecté par un barrage de castor? :	Non	Route	
		Présence d'EEE :	0 % de la placette

Section 3 - Hydrologie

Eau libre de surface :	Non	Indicateurs primaires :
Lien hydrologique :	Fosse	Aucun
Type de lien :	Aucun cours d'eau	
		Indicateurs secondaires :
Présence d'un fossé à <30 m :	Oui	Aucun

Section 4 - Sol

Sol rédoxique (cm) :	-	Substratum rocheux/roc (cm) :	-
Sol réductique (cm) :	-	Profondeur de la nappe (cm) :	Non atteinte
Horizon organique (cm) :	55	Classe de drainage :	5 - Mauvais
Type d'horizon organique :	Humique	Présence de drainage interne oblique :	Non

Description du profil de sol

Profondeur (cm)	Horizon	Texture	Couleur matrice	Couleur mouchetures	Abondance mouchetures	Dimension	Contraste

Commentaires : 30cm et plus d'organique, 30cm et plus d'organique

Tourbière ombrotrophe boisée T2B-26-MH398 (T2B-26-S396)

Section 5 - Végétation

Strate (% de recouvrement) Espèce	(m) Hauteur	% absolu	% relatif	Espèce dominante	Statut	Statut hydrique
Strate arborescente (45%)						
Acer rubrum	18	30	51.7	Oui	-	FACH
Abies balsamea	15	25	43.1	Oui	-	NI
Fraxinus nigra	15	2	3.4	Non	-	FACH
Betula populifolia	18	1	1.7	Non	-	NI
Total		58	100			
Strate arbustive (80%)						
Alnus incana subsp. rugosa	2	25	30.5	Oui	-	FACH
Rubus idaeus	0.6	20	24.4	Oui	-	NI
Acer spicatum	3	15	18.3	Non	-	NI
Prunus virginiana	1.5	10	12.2	Non	-	NI
Acer rubrum	1	10	12.2	Non	-	FACH
Abies balsamea	0.3	2	2.4	Non	-	NI
Total		82.0	100			
Strate herbacée et sphagnale (45%)						
Rubus pubescens		20	44.4	Oui	-	FACH
Onoclea sensibilis		10	22.2	Oui	-	FACH
Dryopteris intermedia		5	11.1	Non	-	NI
Carex intumescens		5	11.1	Non	-	FACH
Thalictrum pubescens		2	4.4	Non	-	FACH
Osmundastrum cinnamomeum		2	4.4	Non	-	FACH
Solidago rugosa		1	2.2	Non	-	NI
Total		45.0	100			
Strate muscinale et lichénique (20%)						
Bryophyta		20	100	Oui	-	-
Total		20	100			
Nb espèces dominantes OBL ou FACH:	4	% total des OBL :		0		
Nb espèces dominantes NI:	2					
La végétation est-elle dominée par les hydrophytes? :		Oui	La végétation présente-t-elle au moins 10 % d'espèces OBL? :			Non

Tourbière ombrotrophe boisée T2B-26-MH398 (T2B-26-S396)

Sommaire

Végétation typique des milieux humides? : Oui
Présence de sols hydromorphes? : Oui
Test d'indicateurs hydrologiques positifs? : Non
Cette station est-elle un MH? Oui
Type: Tourbière ombrotrophe boisée
Note:
S1: Sol 30 cm organique
S4: 30cm et plus d'organique



Tourbière ombrotrophe boisée T2B-26-MH399 (T2B-26-S397)

Section 1 - Identification

Projet : 23-0534-04 Date: 2025-07-31 08:49
Nom(s) observateur(s): Marie-Pierre Langlois

Numéro de station : T2B-26-S397 Communauté végétale :
Numéro du milieu : 399 Tourbière ombrotrophe boisée
Point GPS : WPT479 Type : Tourbière ombrotrophe boisée

Section 2 - Description générale du site

Contexte : Palustre Situation : Mi-pente
Forme de terrain : Irregulier Pente (%) : faible (4-8%)
Présence de dépressions : Non Dépressions / monticules(%) : - / -
La végétation est-elle perturbée? : Non Type de perturbation :
Les sols sont-ils perturbés? : Non Fossé bord route moins de 5m
L'hydrologie est-elle perturbée? : Oui
Est-ce un milieu anthropique? : Non Pression (type et distance) :
Milieu affecté par un barrage de castor? : Non -
Présence d'EEE : 0 % de la placette

Section 3 - Hydrologie

Eau libre de surface : Non Indicateurs primaires :
Lien hydrologique : Aucun Saturé d'eau dans les 30 premiers cm
Type de lien : Aucun cours d'eau Indicateurs secondaires :
Présence d'un fossé à <30 m : Oui Aucun

Section 4 - Sol

Sol rédoxique (cm) : - Substratum rocheux/roc (cm) : -
Sol réductique (cm) : - Profondeur de la nappe (cm) : 10 cm
Horizon organique (cm) : 50 Classe de drainage : 5 - Mauvais
Type d'horizon organique : Mesique Présence de drainage
Cas complexes : - interne oblique : Non

Description du profil de sol

Profondeur (cm)	Horizon	Texture	Couleur matrice	Couleur mouchetures	Abondance mouchetures	Dimension	Contraste

Commentaires : -

Tourbière ombrotrophe boisée T2B-26-MH399 (T2B-26-S397)

Section 5 - Végétation

Strate (% de recouvrement) Espèce	(m) Hauteur	% absolu	% relatif	Espèce dominante	Statut	Statut hydrique
Strate arborescente (70%)						
Thuja occidentalis	15	70	100	Oui	-	FACH
Total		70	100			
Strate arbustive (80%)						
Thuja occidentalis	1	40	45.5	Oui	-	FACH
Abies balsamea	0.5	25	28.4	Oui	-	NI
Rubus repens	0.1	10	11.4	Non	-	NI
Acer rubrum	1	5	5.7	Non	-	FACH
Acer spicatum	1	3	3.4	Non	-	NI
Betula alleghaniensis	0.4	1	1.1	Non	-	NI
Ribes lacustre	0.2	1	1.1	Non	-	FACH
Ilex mucronata	0.5	1	1.1	Non	-	FACH
Lonicera canadensis	0.5	1	1.1	Non	-	NI
Acer saccharum	1.5	1	1.1	Non	-	NI
Total		88.0	100			
Strate herbacée et sphagnale (65%)						
Gaultheria hispidula		15	21.4	Oui	-	NI
Sphagnum spp.		15	21.4	Oui	-	FACH
Carex trisperma		10	14.3	Oui	-	OBL
Cornus canadensis		10	14.3	Oui	-	NI
Rubus pubescens		10	14.3	Oui	-	FACH
Coptis trifolia		3	4.3	Non	-	NI
Osmundastrum cinnamomeum		2	2.9	Non	-	FACH
Lysimachia borealis		2	2.9	Non	-	NI
Dryopteris carthusiana		1	1.4	Non	-	NI
Gymnocarpium dryopteris		1	1.4	Non	-	NI
Aralia nudicaulis		1	1.4	Non	-	NI
Total		70.0	100			
Strate muscinale et lichénique (15%)						
Bryophyta		15	100	Oui	-	-
Total		15	100			
Nb espèces dominantes OBL ou FACH:						
	5	% total des OBL : 10.0				
Nb espèces dominantes NI:						
	3					
La végétation est-elle dominée par les hydrophytes? :						
	Oui	La végétation présente-t-elle au moins 10 % d'espèces OBL? :				Oui

Tourbière ombrotrophe boisée T2B-26-MH399 (T2B-26-S397)

Sommaire

Végétation typique des milieux humides? : Oui
 Présence de sols hydromorphes? : Oui
 Test d'indicateurs hydrologiques positifs? : Oui
 Cette station est-elle un MH? Oui
 Type: Tourbière ombrotrophe boisée
 Note:
 -



Tourbière ombrotrophe ouverte T2B-26-MH400 (T2B-26-S398)

Section 1 - Identification

Projet : 23-0534-04 Date: 2025-07-29 11:17
Nom(s) observateur(s): Marie-Pierre Langlois

Numéro de station : T2B-26-S398 Communauté végétale :
Numéro du milieu : 400 Tourbière ombrotrophe ouverte
Point GPS : WPT369 Type : Tourbière ombrotrophe ouverte

Section 2 - Description générale du site

Contexte : Palustre Situation : Terrain plat
Forme de terrain : Irregulier Pente (%) : nulle (0-3%)
Présence de dépressions : Non Dépressions / monticules(%) : - / -
La végétation est-elle perturbée? : Oui Type de perturbation :
Les sols sont-ils perturbés? : Non Ancienne coupe
L'hydrologie est-elle perturbée? : Non
Est-ce un milieu anthropique? : Non Pression (type et distance) :
Milieu affecté par un barrage de castor? : Non -
Présence d'EEE : 0 % de la placette

Section 3 - Hydrologie

Eau libre de surface : Non Indicateurs primaires :
Lien hydrologique : Aucun Aucun
Type de lien : Aucun cours d'eau Indicateurs secondaires :
Présence d'un fossé à <30 m : Oui Aucun

Section 4 - Sol

Sol rédoxique (cm) : 0 a 40 cm Substratum rocheux/roc (cm) : -
Sol réductique (cm) : - Profondeur de la nappe (cm) : Non atteinte
Horizon organique (cm) : 35 Classe de drainage : 5 - Mauvais
Type d'horizon organique : Humique Présence de drainage
Cas complexes : - interne oblique : Non

Description du profil de sol

Profondeur (cm)	Horizon	Texture	Couleur matrice	Couleur mouchetures	Abondance mouchetures	Dimension	Contraste
0-40	M	Argile sableuse	5Y 4/1	10YR 4/_	Moyennement abondantes	Moyenne	Marqué

Commentaires : -

Tourbière ombrotrophe ouverte T2B-26-MH400 (T2B-26-S398)

Section 5 - Végétation

Strate (% de recouvrement) Espèce	(m) Hauteur	% absolu	% relatif	Espèce dominante	Statut	Statut hydrique
Strate arborescente (5%)						
Thuja occidentalis	15	2	33.3	Non	-	FACH
Acer rubrum	15	2	33.3	Non	-	FACH
Fraxinus nigra	15	2	33.3	Non	-	FACH
Total		6	100			
Strate arbustive (70%)						
Populus balsamifera	2	70	75.3	Oui	-	FACH
Acer rubrum	2	15	16.1	Non	-	FACH
Rubus idaeus	0.5	5	5.4	Non	-	NI
Acer spicatum	3	2	2.2	Non	-	NI
Ribes lacustre	0.2	1	1.1	Non	-	FACH
Total		93.0	100			
Strate herbacée et sphagnale (25%)						
Rubus pubescens		60	75	Oui	-	FACH
Impatiens capensis		10	12.5	Non	-	FACH
Onoclea sensibilis		3	3.8	Non	-	FACH
Carex crinita		2	2.5	Non	-	FACH
Scirpus atrocinctus		2	2.5	Non	-	OBL
Claytosmunda claytoniana		1	1.3	Non	-	NI
Solidago canadensis		1	1.3	Non	-	NI
Euthamia graminifolia		1	1.3	Non	-	NI
Total		80.0	100			
Strate muscinale et lichénique (0%)						
-		-	-	-	-	S. O
Total		0				
Nb espèces dominantes OBL ou FACH: 2 % total des OBL : 2.0						
Nb espèces dominantes NI: 0						
La végétation est-elle dominée par les hydrophytes? :		Oui	La végétation présente-t-elle au moins 10 % d'espèces OBL? : Non			

Tourbière ombrotrophe ouverte T2B-26-MH400 (T2B-26-S398)

Sommaire

Végétation typique des milieux humides? : Oui
 Présence de sols hydromorphes? : Oui
 Test d'indicateurs hydrologiques positifs? : Non
 Cette station est-elle un MH? Oui
 Type: Tourbière ombrotrophe ouverte
 Note:
 -



Marécage arbustif T2B-26-MH401 (T2B-26-S399)

Projet : 23-0534-04 Date: 2025-07-31 10:08
 Nom(s) observateur(s): Jérémie Boulay, Marie-Pierre Langlois

Section 1 - Identification

Numéro de station : T2B-26-S399 Communauté végétale :
 Numéro du milieu 401 Marécage arbustif
 Point GPS : WPT344 Type : Marécage arbustif

Section 2 - Description générale du site

Contexte : Palustre Situation : Terrain plat
 Forme de terrain : Irregulier Pente (%) : nulle (0-3%)
 Présence de dépressions : Non Dépressions / monticules(%) : - / -
 La végétation est-elle perturbée? : Oui Type de perturbation :
 Les sols sont-ils perturbés? : Oui Coupe forestière
 L'hydrologie est-elle perturbée? : Oui
 Est-ce un milieu anthropique? : Non Pression (type et distance) :
 Milieu affecté par un barrage de castor? : Non Chemin 1m
 Présence d'EEE : 0 % de la placette

Section 3 - Hydrologie

Eau libre de surface : Non Indicateurs primaires :
 Lien hydrologique : Cours d'eau intermittent Saturé d'eau dans les 30 premiers cm
 Type de lien : Source d'un cours d'eau
 Indicateurs secondaires :
 Présence d'un fossé à <30 m : Oui Aucun

Section 4 - Sol

Sol rédoxique (cm) : - Substratum rocheux/roc (cm) : -
 Sol réductique (cm) : 45 Profondeur de la nappe (cm) : 0
 Horizon organique (cm) : 15 Classe de drainage : 6 - Très mauvais
 Type d'horizon organique : Humique Présence de drainage
 Cas complexes : - interne oblique : Non

Description du profil de sol

Profondeur (cm)	Horizon	Texture	Couleur matrice	Couleur mouchetures	Abondance mouchetures	Dimension	Contraste
0-45	-	Argile	2.5Y/3/1	-	-	-	-

Commentaires : -

Marécage arbustif T2B-26-MH401 (T2B-26-S399)

Section 5 - Végétation

Strate (% de recouvrement) Espèce	(m) Hauteur	% absolu	% relatif	Espèce dominante	Statut	Statut hydrique
Strate arborescente (15%)						
Thuja occidentalis	15	7	33.3	Oui	-	FACH
Abies balsamea	15	5	23.8	Oui	-	NI
Betula alleghaniensis	20	5	23.8	Oui	-	NI
Fraxinus nigra	18	3	14.3	Non	-	FACH
Acer rubrum	18	1	4.8	Non	-	FACH
Total		21	100			
Strate arbustive (55%)						
Fraxinus nigra	1	35	53.8	Oui	-	FACH
Acer spicatum	1.5	20	30.8	Oui	-	NI
Acer rubrum	0.2	5	7.7	Non	-	FACH
Abies balsamea	0.2	1	1.5	Non	-	NI
Viburnum cassinoides	0.4	1	1.5	Non	-	FACH
Lonicera canadensis	0.5	1	1.5	Non	-	NI
Betula papyrifera	0.5	1	1.5	Non	-	NI
Betula alleghaniensis	0.6	1	1.5	Non	-	NI
Total		65.0	100			
Strate herbacée et sphagnale (60%)						
Sphagnum sp.		20	33.3	Oui	-	FACH
Onoclea sensibilis		15	25	Oui	-	FACH
Rubus pubescens		15	25	Oui	-	FACH
Linnaea borealis		5	8.3	Non	-	NI
Scirpus cyperinus		2	3.3	Non	-	OBL
Cornus canadensis		1	1.7	Non	-	NI
Euthamia graminifolia		1	1.7	Non	-	NI
Carex trisperma		1	1.7	Non	-	OBL
Total		60.0	100			
Strate muscinale et lichénique (0%)						
-		-	-	-	-	S. O
Total		0				
Nb espèces dominantes OBL ou FACH: 5 % total des OBL : 3.0						
Nb espèces dominantes NI: 3						
La végétation est-elle dominée par les hydrophytes? :						
Oui	La végétation présente-t-elle au moins 10 % d'espèces OBL? :					Non

Marécage arbustif T2B-26-MH401 (T2B-26-S399)

Sommaire

Végétation typique des milieux humides? :	Oui
Présence de sols hydromorphes? :	Oui
Test d'indicateurs hydrologiques positifs? :	Oui
Cette station est-elle un MH?	Oui
Type:	Marécage arbustif
Note:	
-	



Marais T2B-26-MH402 (T2B-26-S400)

Projet : 23-0534-04 Date: 2025-07-31 09:27
 Nom(s) observateur(s): Jérémie Boulay, Marie-Pierre Langlois

Section 1 - Identification

Numéro de station :	T2B-26-S400	Communauté végétale :	
Numéro du milieu :	402	Marais	
Point GPS :	WPT341	Type :	Marais

Section 2 - Description générale du site

Contexte :	Lacustre	Situation :	Depression ouverte
Forme de terrain :	Concave	Pente (%) :	nulle (0-3%)
Présence de dépressions :	Non	Dépressions / monticules(%) :	- / -
La végétation est-elle perturbée? :	Non	Type de perturbation :	
Les sols sont-ils perturbés? :	Oui	Fossé, chemin	
L'hydrologie est-elle perturbée? :	Oui		
Est-ce un milieu anthropique? :	Non	Pression (type et distance) :	
Milieu affecté par un barrage de castor? :	Non	Chemin 1m	
		Présence d'EEE :	1.0 % de la placette

Section 3 - Hydrologie

Eau libre de surface :	Oui	Indicateurs primaires :	
Lien hydrologique :	Fosse	Inondé, Saturé d'eau dans les 30 premiers cm	
Type de lien :	Aucun cours d'eau	Indicateurs secondaires :	
Présence d'un fossé à <30 m :	Oui	Aucun	

Section 4 - Sol

Sol rédoxique (cm) :	-	Substratum rocheux/roc (cm) :	-
Sol réductique (cm) :	-	Profondeur de la nappe (cm) :	0
Horizon organique (cm) :	-	Classe de drainage :	6 - Très mauvais
Type d'horizon organique :	-	Présence de drainage	
Cas complexes :	-	interne oblique :	Non

Description du profil de sol

Profondeur (cm)	Horizon	Texture	Couleur matrice	Couleur mouchetures	Abondance mouchetures	Dimension	Contraste

Commentaires : -

Strate (% de recouvrement) Espèce	(m) Hauteur	% absolu	% relatif	Espèce dominante	Statut	Statut hydrique
Strate arborescente (0%)						
-	-	-	-	-	-	-
Total		0				
Strate arbustive (15%)						
Salix discolor	1	10	47.6	Oui	-	FACH
Salix bebbiana	1	5	23.8	Oui	-	FACH
Betula populifolia	0.8	5	23.8	Oui	-	NI
Populus tremuloides	1	1	4.8	Non	-	NI
Total		21.0	100			
Strate herbacée et sphagnale (90%)						
Typha latifolia		55	51.9	Oui	-	OBL
Scirpus atrocinctus		40	37.7	Oui	-	OBL
Typha angustifolia		10	9.4	Non	-	OBL
Phragmites australis subsp. australis		1	0.9	Non	EEE	FACH
Total		106.0	100			
Strate muscinale et lichénique (0%)						
-		-	-	-	-	S. O
Total		0				
Nb espèces dominantes OBL ou FACH:	4	% total des OBL : 105.0				
Nb espèces dominantes NI:	1					
La végétation est-elle dominée par les hydrophytes? :	Oui	La végétation présente-t-elle au moins 10 % d'espèces OBL? :				
		Oui				