

Section 7 - HABITATS PARTICULIERS

Potentiel d'espèces vulnérables ou menacées :	<input type="checkbox"/> oui	<input checked="" type="checkbox"/> non	Précisez : _____		
Habitat du poisson :	<input checked="" type="checkbox"/> oui	<input type="checkbox"/> non	Précisez : _____		
Potentiel d'utilisation par le poisson :	<input checked="" type="checkbox"/> oui	<input type="checkbox"/> non	<input type="checkbox"/> Frayère	<input checked="" type="checkbox"/> Aire d'alimentation	<input checked="" type="checkbox"/> Abri
Espèces fauniques observées :	<input type="checkbox"/> oui	<input checked="" type="checkbox"/> non	Autres : _____		
Aménagements fauniques présents :	<input type="checkbox"/> oui	<input checked="" type="checkbox"/> non	Précisez : _____		

Section 8 - Méthode utilisé pour la détermination de la limite du littoral :

<input type="checkbox"/> Côte maximale de l'ouvrage hydraulique (Précisez lequel) :	_____
<input type="checkbox"/> Méthode éco-géomorphogique	
<input type="checkbox"/> Sommet de l'ouvrage de soutènement (Précisez lequel) :	_____
<input checked="" type="checkbox"/> Méthode botanique experte ou biophysique	
<input type="checkbox"/> Limite des inondations d'une crue de récurrence 2 ans (Préciser la donnée utilisée) :	_____
<input type="checkbox"/> Autres (Précisez) :	_____

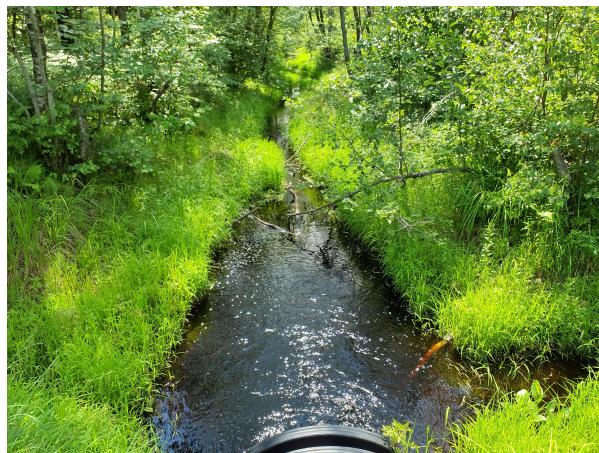

Fiche de caractérisation des milieux hydriques dans le cadre d'une demande d'analyse d'autorisation  
environnementale

Section 1 - IDENTIFICATION

Numéro de station d'inventaire : CE1114, SH1 Points GPS (début) : -72.559661 ; 46.621660 Points GPS (fin) : -72.559658 ; 46.621499 Système de référence : WGS84	Date : 2025-07-01 Nom évaluateur(s) : François Corbeil , Julien Lemay
--	--

Section 2 - DESCRIPTION GÉNÉRALE DU SITE

<b>Type de milieu :</b> <input checked="" type="checkbox"/> Cours d'eau <input type="checkbox"/> Lac <input type="checkbox"/> Fossé <input type="checkbox"/> Inexistant <b>Sous type :</b> <input checked="" type="checkbox"/> Littoral <input checked="" type="checkbox"/> Rive <input type="checkbox"/> Zone inondable <input type="checkbox"/> Côtier ou marin <b>Hydronyme (si connue) :</b> <u>CE-1114</u>
<b>Connectivité :</b> <input checked="" type="checkbox"/> Fossés <input type="checkbox"/> Lac <input type="checkbox"/> Cours d'eau permanent <input type="checkbox"/> Cours d'eau intermittent <input type="checkbox"/> Milieux humides (précisez le type) : _____
<b>Emplacement dans le bassin versant :</b> <input type="checkbox"/> En amont <input type="checkbox"/> En aval <input checked="" type="checkbox"/> Au milieu <input type="checkbox"/> Autre : _____
<b>Nom du bassin versant d'ordre 1 :</b> <u>Batiscan</u>

<b>Description du type d'écoulement</b>			
Type de tronçon :	<input checked="" type="checkbox"/> homogène	<input type="checkbox"/> hétérogène	
Type d'écoulement :	<input checked="" type="checkbox"/> permanent	<input type="checkbox"/> intermittent	
	<input type="checkbox"/> Aucun écoulement	<input type="checkbox"/> Souterrain	<input type="checkbox"/> Ruissellement
Type de lit d'écoulement :	<input type="checkbox"/> naturel	<input type="checkbox"/> modifié	<input checked="" type="checkbox"/> anthropique
Obstacles à l'écoulement :		<input type="checkbox"/> oui <input checked="" type="checkbox"/> non	Précisez : _____
Présence de structures anthropiques :		<input type="checkbox"/> oui <input checked="" type="checkbox"/> non	Précisez : _____



Section 3 - RIVE

Description : T1	Rive droite	Rive gauche
Érosion :	Aucune	Aucune
Perturbations en rive :	Non	Non
Types de perturbation :	NA	NA
Pente de la rive (%)	10	10
Hauteur du talus (m)	0.2	0.2
Présence de végétation (%)		
Arborescentes :	100	100
Arbustives :	60	60
Herbacées :	10	10
Recouvrement végétale naturelle (%) :	<input type="checkbox"/> 0-66 <input checked="" type="checkbox"/> plus de 66	<input type="checkbox"/> 0-66 <input checked="" type="checkbox"/> plus de 66
Sol perturbé ou végétation absente (%) :	<input checked="" type="checkbox"/> 0-66 <input type="checkbox"/> plus de 66	<input checked="" type="checkbox"/> 0-66 <input type="checkbox"/> plus de 66
Végétation herbacée coupée (%) :	<input checked="" type="checkbox"/> 0-33 <input type="checkbox"/> plus de 33	<input checked="" type="checkbox"/> 0-33 <input type="checkbox"/> plus de 33



#### Section 4 - LITTORAL

##### Mesure morphométrique et SH1, T1 érosion

Largeur moy. de l'eau du jour (m) :	1.2	Profondeur moy. de l'eau (m) :	0.1
Largeur limite du littoral (m) :	1.5	Pente longitudinale (%) :	0-2%
Vitesse du courant (m/s) :	0.01	Présence d'érosion du lit :	<input type="checkbox"/> oui <input checked="" type="checkbox"/> non
État de la berge en rive droite :	<input type="checkbox"/> Érosion	<input type="checkbox"/> Accumulation de sédiment	<input checked="" type="checkbox"/> Stabilité
État de la berge en rive gauche :	<input type="checkbox"/> Érosion	<input type="checkbox"/> Accumulation de sédiment	<input checked="" type="checkbox"/> Stabilité

##### Organisation du lit :

<input type="checkbox"/> Linéaire	<input type="checkbox"/> Méandreux	<input type="checkbox"/> Encaissé (canyon)
<input type="checkbox"/> Sinueux	<input type="checkbox"/> Plusieurs chenaux	<input checked="" type="checkbox"/> Perturbé (précisez) : Rectifié

##### Style fluvial du tronçon :

<input type="checkbox"/> Marches cuvettes	<input type="checkbox"/> Dunes et rides
<input checked="" type="checkbox"/> Lit plat	<input type="checkbox"/> Seuils mouilles
<input type="checkbox"/> Cascades	

##### Composition du littoral (%) : T1.S1

Argile : 0	Gravier : 0	Roc : 0	
Limon : 0	Galets : 0	Caillou : 0	Matière organique : 100
Sable : 0	Blocs : 0	Gros blocs : 0	
Plantes émergeantes : 0	Plantes flottantes : 0	Plantes submergées : 0	Total de recouvrement : 0
Présence d'espèces exotiques envahissantes : <input type="checkbox"/> oui <input checked="" type="checkbox"/> non Précisez : _____			
Présence de bois mort : <input checked="" type="checkbox"/> oui <input type="checkbox"/> non			



#### Section 7 - HABITATS PARTICULIERS

Potentiel d'espèces vulnérables ou menacées :	<input type="checkbox"/> oui	<input checked="" type="checkbox"/> non	Précisez : _____
Habitat du poisson :	<input checked="" type="checkbox"/> oui	<input type="checkbox"/> non	Précisez : _____
Potentiel d'utilisation par le poisson :	<input checked="" type="checkbox"/> oui	<input type="checkbox"/> non	<input type="checkbox"/> Frayère <input checked="" type="checkbox"/> Aire d'alimentation <input checked="" type="checkbox"/> Abri <input type="checkbox"/> Autres : _____
Espèces fauniques observées :	<input type="checkbox"/> oui	<input checked="" type="checkbox"/> non	Précisez : _____
Aménagements fauniques présents :	<input type="checkbox"/> oui	<input checked="" type="checkbox"/> non	Précisez : _____

#### Section 8 - Méthode utilisé pour la détermination de la limite du littoral :

<input type="checkbox"/> Côte maximale de l'ouvrage hydraulique (Précisez lequel) : _____
<input type="checkbox"/> Méthode éco-géomorphogique
<input type="checkbox"/> Sommet de l'ouvrage de soutènement (Précisez lequel) :
<input checked="" type="checkbox"/> Méthode botanique experte ou biophysique
<input type="checkbox"/> Limite des inondations d'une crue de récurrence 2 ans (Préciser la donnée utilisée) : _____
<input type="checkbox"/> Autres (Précisez) : _____





Fiche de caractérisation des milieux hydriques dans le cadre d'une demande d'analyse d'autorisation  
environnementale

Section 1 - IDENTIFICATION

Numéro de station d'inventaire : CE1115, SH1 Points GPS (début) : -72.556548 ; 46.617408 Points GPS (fin) : -72.556310 ; 46.617397 Système de référence : WGS84	Date : 2025-07-02 Nom évaluateur(s) : François Corbeil , Julien Lemay
--	--

Section 2 - DESCRIPTION GÉNÉRALE DU SITE

<b>Type de milieu :</b> <input checked="" type="checkbox"/> Cours d'eau <input type="checkbox"/> Lac <input type="checkbox"/> Fossé <input type="checkbox"/> Inexistant <b>Sous type :</b> <input checked="" type="checkbox"/> Littoral <input checked="" type="checkbox"/> Rive <input type="checkbox"/> Zone inondable <input type="checkbox"/> Côtier ou marin <b>Hydronyme (si connue) :</b> <u>Rivière des chutes</u>  <b>Connectivité :</b> <input type="checkbox"/> Fossés <input type="checkbox"/> Lac <input checked="" type="checkbox"/> Cours d'eau permanent <input type="checkbox"/> Cours d'eau intermittent <input type="checkbox"/> Milieux humides (précisez le type) : _____  <b>Emplacement dans le bassin versant :</b> <input type="checkbox"/> En amont <input type="checkbox"/> En aval <input checked="" type="checkbox"/> Au milieu <input type="checkbox"/> Autre : _____ <b>Nom du bassin versant d'ordre 1 :</b> <u>Batiscan</u>
--

<b>Description du type d'écoulement</b>			
Type de tronçon :	<input checked="" type="checkbox"/> homogène	<input type="checkbox"/> hétérogène	
Type d'écoulement :	<input checked="" type="checkbox"/> permanent	<input type="checkbox"/> intermittent	
	<input type="checkbox"/> Aucun écoulement	<input type="checkbox"/> Souterrain	<input type="checkbox"/> Ruissellement
Type de lit d'écoulement :	<input type="checkbox"/> naturel	<input type="checkbox"/> modifié	<input checked="" type="checkbox"/> anthropique
Obstacles à l'écoulement :		<input type="checkbox"/> oui <input checked="" type="checkbox"/> non	Précisez : _____
Présence de structures anthropiques :		<input checked="" type="checkbox"/> oui <input type="checkbox"/> non	Précisez : Ponceau



Section 3 - RIVE

Description : T1	Rive droite	Rive gauche
Érosion :	Aucune	Aucune
Perturbations en rive :	Non	Non
Types de perturbation :	NA	NA
Pente de la rive (%)	10	10
Hauteur du talus (m)	0.3	0.3
Présence de végétation (%)		
Arborescentes :	100	100
Arbustives :	20	20
Herbacées :	15	15
Recouvrement végétale naturelle (%) :	<input type="checkbox"/> 0-66 <input checked="" type="checkbox"/> plus de 66	<input type="checkbox"/> 0-66 <input checked="" type="checkbox"/> plus de 66
Sol perturbé ou végétation absente (%) :	<input checked="" type="checkbox"/> 0-66 <input type="checkbox"/> plus de 66	<input checked="" type="checkbox"/> 0-66 <input type="checkbox"/> plus de 66
Végétation herbacée coupée (%) :	<input checked="" type="checkbox"/> 0-33 <input type="checkbox"/> plus de 33	<input checked="" type="checkbox"/> 0-33 <input type="checkbox"/> plus de 33



#### Section 4 - LITTORAL

##### Mesure morphométrique et SH1, T1 érosion

Largeur moy. de l'eau du jour (m) :	1.5	Profondeur moy. de l'eau (m) :	0.5
Largeur limite du littoral (m) :	10	Pente longitudinale (%) :	0-2%
Vitesse du courant (m/s) :	0.3	Présence d'érosion du lit :	<input type="checkbox"/> oui <input checked="" type="checkbox"/> non
État de la berge en rive droite :	<input type="checkbox"/> Érosion <input type="checkbox"/> Accumulation de sédiment		<input checked="" type="checkbox"/> Stabilité
État de la berge en rive gauche :	<input type="checkbox"/> Érosion <input type="checkbox"/> Accumulation de sédiment		<input checked="" type="checkbox"/> Stabilité

##### Organisation du lit :

<input type="checkbox"/> Linéaire	<input type="checkbox"/> Méandreuse	<input type="checkbox"/> Encaissé (canyon)
<input type="checkbox"/> Sinueux	<input type="checkbox"/> Plusieurs chenaux	<input checked="" type="checkbox"/> Perturbé (précisez) : Rectifié

##### Style fluvial du tronçon :

<input type="checkbox"/> Marches cuvettes	<input type="checkbox"/> Dunes et rides
<input checked="" type="checkbox"/> Lit plat	<input type="checkbox"/> Seuils mouilles
<input type="checkbox"/> Cascades	

##### Composition du littoral (%) : T1.S1

Argile : 90	Gravier : 0	Roc : 0	
Limon : 0	Galets : 0	Caillou : 0	Matière organique : 10
Sable : 0	Blocs : 0	Gros blocs : 0	
Plantes émergeantes : 50	Plantes flottantes : 0	Plantes submergées : 0	Total de recouvrement : 50
Présence d'espèces exotiques envahissantes : <input type="checkbox"/> oui <input checked="" type="checkbox"/> non Précisez : _____			
Présence de bois mort : <input checked="" type="checkbox"/> oui <input type="checkbox"/> non			



### Section 7 - HABITATS PARTICULIERS

Potentiel d'espèces vulnérables ou menacées :	<input type="checkbox"/> oui	<input checked="" type="checkbox"/> non	Précisez : _____
Habitat du poisson :	<input checked="" type="checkbox"/> oui	<input type="checkbox"/> non	Précisez : _____
Potentiel d'utilisation par le poisson :	<input checked="" type="checkbox"/> oui	<input type="checkbox"/> non	<input type="checkbox"/> Frayère <input checked="" type="checkbox"/> Aire d'alimentation <input checked="" type="checkbox"/> Abri <input type="checkbox"/> Autres : _____
Espèces fauniques observées :	<input type="checkbox"/> oui	<input checked="" type="checkbox"/> non	Précisez : _____
Aménagements fauniques présents :	<input type="checkbox"/> oui	<input checked="" type="checkbox"/> non	Précisez : _____

### Section 8 - Méthode utilisé pour la détermination de la limite du littoral :

<input type="checkbox"/> Côte maximale de l'ouvrage hydraulique (Précisez lequel) : _____
<input type="checkbox"/> Méthode éco-géomorphogique
<input type="checkbox"/> Sommet de l'ouvrage de soutènement (Précisez lequel) :
<input checked="" type="checkbox"/> Méthode botanique experte ou biophysique
<input type="checkbox"/> Limite des inondations d'une crue de récurrence 2 ans (Préciser la donnée utilisée) : _____
<input type="checkbox"/> Autres (Précisez) : _____



Fiche de caractérisation des milieux hydriques dans le cadre d'une demande d'analyse d'autorisation  
environnementale

Section 1 - IDENTIFICATION

Numéro de station d'inventaire : CE1115, SH2 Points GPS (début) : -72.518835 ; 46.594627 Points GPS (fin) : -72.518759 ; 46.594677 Système de référence : WGS84	Date : 2025-07-02 Nom évaluateur(s) : François Corbeil , Julien Lemay
--	--

Section 2 - DESCRIPTION GÉNÉRALE DU SITE

<b>Type de milieu :</b> <input checked="" type="checkbox"/> Cours d'eau <input type="checkbox"/> Lac <input type="checkbox"/> Fossé <input type="checkbox"/> Inexistant <b>Sous type :</b> <input checked="" type="checkbox"/> Littoral <input checked="" type="checkbox"/> Rive <input type="checkbox"/> Zone inondable <input type="checkbox"/> Côtier ou marin <b>Hydronyme (si connue) :</b> <u>Rivière des Chutes</u>  <b>Connectivité :</b> <input checked="" type="checkbox"/> Fossés <input type="checkbox"/> Lac <input type="checkbox"/> Cours d'eau permanent <input type="checkbox"/> Cours d'eau intermittent <input type="checkbox"/> Milieux humides (précisez le type) : _____  <b>Emplacement dans le bassin versant :</b> <input type="checkbox"/> En amont <input type="checkbox"/> En aval <input checked="" type="checkbox"/> Au milieu <input type="checkbox"/> Autre : _____ <b>Nom du bassin versant d'ordre 1 :</b> <u>Batiscan</u>
--

<b>Description du type d'écoulement</b>			
Type de tronçon :	<input checked="" type="checkbox"/> homogène	<input type="checkbox"/> hétérogène	
Type d'écoulement :	<input checked="" type="checkbox"/> permanent	<input type="checkbox"/> intermittent	
	<input type="checkbox"/> Aucun écoulement	<input type="checkbox"/> Souterrain	<input type="checkbox"/> Ruissellement
Type de lit d'écoulement :	<input checked="" type="checkbox"/> naturel	<input type="checkbox"/> modifié	<input type="checkbox"/> anthropique
Obstacles à l'écoulement :		<input type="checkbox"/> oui <input checked="" type="checkbox"/> non	Précisez : _____
Présence de structures anthropiques :		<input checked="" type="checkbox"/> oui <input type="checkbox"/> non	Précisez : Pont



Section 3 - RIVE

Description : T1	Rive droite	Rive gauche
Érosion :	Aucune	Aucune
Perturbations en rive :	Non	Non
Types de perturbation :	NA	NA
Pente de la rive (%)	5	35
Hauteur du talus (m)	0.2	1
Présence de végétation (%)		
Arborescentes :	0	0
Arbustives :	10	100
Herbacées :	100	15
Recouvrement végétale naturelle (%) :	<input type="checkbox"/> 0-66 <input checked="" type="checkbox"/> plus de 66	<input type="checkbox"/> 0-66 <input checked="" type="checkbox"/> plus de 66
Sol perturbé ou végétation absente (%) :	<input checked="" type="checkbox"/> 0-66 <input type="checkbox"/> plus de 66	<input checked="" type="checkbox"/> 0-66 <input type="checkbox"/> plus de 66
Végétation herbacée coupée (%) :	<input checked="" type="checkbox"/> 0-33 <input type="checkbox"/> plus de 33	<input checked="" type="checkbox"/> 0-33 <input type="checkbox"/> plus de 33



#### Section 4 - LITTORAL

##### Mesure morphométrique et SH2, T1 érosion

Largeur moy. de l'eau du jour (m) :	4.5	Profondeur moy. de l'eau (m) :	0.6
Largeur limite du littoral (m) :	5	Pente longitudinale (%) :	0-2%
Vitesse du courant (m/s) :	0.3	Présence d'érosion du lit :	<input type="checkbox"/> oui <input checked="" type="checkbox"/> non
État de la berge en rive droite :	<input type="checkbox"/> Érosion	<input type="checkbox"/> Accumulation de sédiment	<input checked="" type="checkbox"/> Stabilité
État de la berge en rive gauche :	<input type="checkbox"/> Érosion	<input type="checkbox"/> Accumulation de sédiment	<input checked="" type="checkbox"/> Stabilité

##### Organisation du lit :

<input type="checkbox"/> Linéaire	<input type="checkbox"/> Méandrex	<input type="checkbox"/> Encaissé (canyon)
<input checked="" type="checkbox"/> Sinueux	<input type="checkbox"/> Plusieurs chenaux	<input type="checkbox"/> Perturbé (précisez) : _____

##### Style fluvial du tronçon :

<input type="checkbox"/> Marches cuvettes	<input type="checkbox"/> Dunes et rides
<input checked="" type="checkbox"/> Lit plat	<input type="checkbox"/> Seuils mouilles
<input type="checkbox"/> Cascades	

##### Composition du littoral (%) : T1.S1

Argile : 0	Gravier : 0	Roc : 0	
Limon : 0	Galets : 0	Caillou : 0	Matière organique : 20
Sable : 80	Blocs : 0	Gros blocs : 0	
Plantes émergeantes : 0	Plantes flottantes : 0	Plantes submergées : 0	Total de recouvrement : 0
Présence d'espèces exotiques envahissantes : <input type="checkbox"/> oui <input checked="" type="checkbox"/> non Précisez : _____			
Présence de bois mort : <input checked="" type="checkbox"/> oui <input type="checkbox"/> non			



### Section 7 - HABITATS PARTICULIERS

Potentiel d'espèces vulnérables ou menacées :	<input type="checkbox"/> oui	<input checked="" type="checkbox"/> non	Précisez : _____
Habitat du poisson :	<input checked="" type="checkbox"/> oui	<input type="checkbox"/> non	Précisez : _____
Potentiel d'utilisation par le poisson :	<input checked="" type="checkbox"/> oui	<input type="checkbox"/> non	<input type="checkbox"/> Frayère <input checked="" type="checkbox"/> Aire d'alimentation <input checked="" type="checkbox"/> Abri <input type="checkbox"/> Autres : _____
Espèces fauniques observées :	<input type="checkbox"/> oui	<input checked="" type="checkbox"/> non	Précisez : _____
Aménagements fauniques présents :	<input type="checkbox"/> oui	<input checked="" type="checkbox"/> non	Précisez : _____

### Section 8 - Méthode utilisé pour la détermination de la limite du littoral :

<input type="checkbox"/> Côte maximale de l'ouvrage hydraulique (Précisez lequel) : _____
<input type="checkbox"/> Méthode éco-géomorphogique
<input type="checkbox"/> Sommet de l'ouvrage de soutènement (Précisez lequel) :
<input checked="" type="checkbox"/> Méthode botanique experte ou biophysique
<input type="checkbox"/> Limite des inondations d'une crue de récurrence 2 ans (Préciser la donnée utilisée) : _____
<input type="checkbox"/> Autres (Précisez) : _____





Fiche de caractérisation des milieux hydriques dans le cadre d'une demande d'analyse d'autorisation  
environnementale

Section 1 - IDENTIFICATION

Numéro de station d'inventaire : CE1116, SH1 Points GPS (début) : -72.556513 ; 46.617333 Points GPS (fin) : -72.556605 ; 46.617346 Système de référence : WGS84	Date : 2025-07-02 Nom évaluateur(s) : François Corbeil , Julien Lemay
--	--

Section 2 - DESCRIPTION GÉNÉRALE DU SITE

<b>Type de milieu :</b> <input type="checkbox"/> Cours d'eau <input type="checkbox"/> Lac <input checked="" type="checkbox"/> Fossé <input type="checkbox"/> Inexistant <b>Sous type :</b> <input type="checkbox"/> Littoral <input type="checkbox"/> Rive <input type="checkbox"/> Zone inondable <input type="checkbox"/> Côtier ou marin <b>Hydronyme (si connue) :</b> <u>CE-1116</u>  <b>Connectivité :</b> <input checked="" type="checkbox"/> Fossés <input type="checkbox"/> Lac <input type="checkbox"/> Cours d'eau permanent <input type="checkbox"/> Cours d'eau intermittent <input type="checkbox"/> Milieux humides (précisez le type) : _____  <b>Emplacement dans le bassin versant :</b> <input type="checkbox"/> En amont <input type="checkbox"/> En aval <input checked="" type="checkbox"/> Au milieu <input type="checkbox"/> Autre : _____ <b>Nom du bassin versant d'ordre 1 :</b> <u>Batiscan</u>
---

<b>Description du type d'écoulement</b>			
Type de tronçon :	<input checked="" type="checkbox"/> homogène	<input type="checkbox"/> hétérogène	
Type d'écoulement :	<input type="checkbox"/> permanent	<input type="checkbox"/> intermittent	
	<input type="checkbox"/> Aucun écoulement	<input type="checkbox"/> Souterrain	<input type="checkbox"/> Ruissellement
Type de lit d'écoulement :	<input type="checkbox"/> naturel	<input type="checkbox"/> modifié	<input checked="" type="checkbox"/> anthropique
Obstacles à l'écoulement :	<input type="checkbox"/> oui	<input checked="" type="checkbox"/> non	Précisez : _____
Présence de structures anthropiques :	<input checked="" type="checkbox"/> oui	<input type="checkbox"/> non	Précisez : Ponceau



Section 3 - RIVE

Description :	Rive droite	Rive gauche
Érosion : Perturbations en rive : Types de perturbation :		
Pente de la rive (%) Hauteur du talus (m)		
Présence de végétation (%) Arborescentes : Arbustives : Herbacées :		
Recouvrement végétale naturelle (%) :	<input type="checkbox"/> 0-66 <input type="checkbox"/> plus de 66	<input type="checkbox"/> 0-66 <input type="checkbox"/> plus de 66
Sol perturbé ou végétation absente (%) :	<input type="checkbox"/> 0-66 <input type="checkbox"/> plus de 66	<input type="checkbox"/> 0-66 <input type="checkbox"/> plus de 66
Végétation herbacée coupée (%) :	<input type="checkbox"/> 0-33 <input type="checkbox"/> plus de 33	<input type="checkbox"/> 0-33 <input type="checkbox"/> plus de 33



#### Section 4 - LITTORAL

##### Mesure morphométrique et érosion

Largeur moy. de l'eau du jour (m) : \_\_\_\_\_ Profondeur moy. de l'eau (m) : \_\_\_\_\_  
 Largeur limite du littoral (m) : \_\_\_\_\_ Pente longitudinale (%) : \_\_\_\_\_  
 Vitesse du courant (m/s) : \_\_\_\_\_ Présence d'érosion du lit : ☐ oui ☐ non  
 État de la berge en rive droite : ☐ Érosion ☐ Accumulation de sédiment ☐ Stabilité  
 État de la berge en rive gauche : ☐ Érosion ☐ Accumulation de sédiment ☐ Stabilité

##### Organisation du lit :

☐ Linéaire ☐ Méandreux ☐ Encaissé (canyon)  
☐ Sinueux ☐ Plusieurs chenaux ☒ Perturbé (précisez) : Rectifié

##### Style fluvial du tronçon :

☐ Marches cuvettes ☐ Dunes et rides  
☒ Lit plat ☐ Seuils mouilles  
☐ Cascades

##### Composition du littoral (%) :

Argile : \_\_\_\_\_ Gravier : \_\_\_\_\_ Roc : \_\_\_\_\_  
 Limon : \_\_\_\_\_ Galets : \_\_\_\_\_ Caillou : \_\_\_\_\_ Matière organique : \_\_\_\_\_  
 Sable : \_\_\_\_\_ Blocs : \_\_\_\_\_ Gros blocs : \_\_\_\_\_  
 Plantes émergentes : \_\_\_\_\_ Plantes flottantes : \_\_\_\_\_ Plantes submergées : \_\_\_\_\_ Total de recouvrement : \_\_\_\_\_  
 Présence d'espèces exotiques envahissantes : ☐ oui ☐ non Précisez : \_\_\_\_\_  
 Présence de bois mort : ☐ oui ☐ non



## Section 7 - HABITATS PARTICULIERS

Potentiel d'espèces vulnérables ou menacées :	<input type="checkbox"/> oui	<input checked="" type="checkbox"/> non	Précisez : _____
Habitat du poisson :	<input checked="" type="checkbox"/> oui	<input type="checkbox"/> non	Précisez : _____
Potentiel d'utilisation par le poisson :	<input checked="" type="checkbox"/> oui	<input type="checkbox"/> non	<input type="checkbox"/> Frayère <input checked="" type="checkbox"/> Aire d'alimentation <input checked="" type="checkbox"/> Abri <input type="checkbox"/> Autres : _____
Espèces fauniques observées :	<input type="checkbox"/> oui	<input checked="" type="checkbox"/> non	Précisez : _____
Aménagements fauniques présents :	<input type="checkbox"/> oui	<input checked="" type="checkbox"/> non	Précisez : _____

## Section 8 - Méthode utilisé pour la détermination de la limite du littoral :

<input type="checkbox"/> Côte maximale de l'ouvrage hydraulique (Précisez lequel) : _____
<input type="checkbox"/> Méthode éco-géomorphogique
<input type="checkbox"/> Sommet de l'ouvrage de soutènement (Précisez lequel) :
<input checked="" type="checkbox"/> Méthode botanique experte ou biophysique
<input type="checkbox"/> Limite des inondations d'une crue de récurrence 2 ans (Préciser la donnée utilisée) : _____
<input type="checkbox"/> Autres (Précisez) : _____

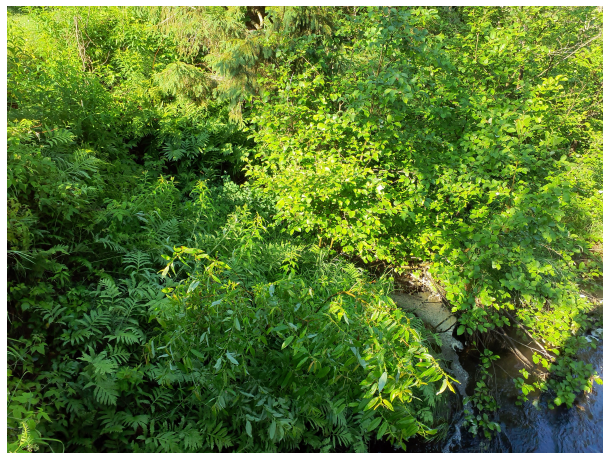

Fiche de caractérisation des milieux hydriques dans le cadre d'une demande d'analyse d'autorisation  
environnementale

Section 1 - IDENTIFICATION

Numéro de station d'inventaire : CE1117, SH1 Points GPS (début) : -72.555432 ; 46.615575 Points GPS (fin) : -72.555191 ; 46.615663 Système de référence : WGS84	Date : 2025-07-02 Nom évaluateur(s) : François Corbeil , Julien Lemay
--	--

Section 2 - DESCRIPTION GÉNÉRALE DU SITE

<b>Type de milieu :</b> <input checked="" type="checkbox"/> Cours d'eau <input type="checkbox"/> Lac <input type="checkbox"/> Fossé <input type="checkbox"/> Inexistant <b>Sous type :</b> <input checked="" type="checkbox"/> Littoral <input checked="" type="checkbox"/> Rive <input type="checkbox"/> Zone inondable <input type="checkbox"/> Côtier ou marin <b>Hydronyme (si connue) :</b> <u>CE-1117</u>  <b>Connectivité :</b> <input checked="" type="checkbox"/> Fossés <input type="checkbox"/> Lac <input type="checkbox"/> Cours d'eau permanent <input type="checkbox"/> Cours d'eau intermittent <input type="checkbox"/> Milieux humides (précisez le type) : _____  <b>Emplacement dans le bassin versant :</b> <input type="checkbox"/> En amont <input type="checkbox"/> En aval <input checked="" type="checkbox"/> Au milieu <input type="checkbox"/> Autre : _____ <b>Nom du bassin versant d'ordre 1 :</b> <u>Batiscan</u>
---

<b>Description du type d'écoulement</b>			
Type de tronçon :	<input checked="" type="checkbox"/> homogène	<input type="checkbox"/> hétérogène	
Type d'écoulement :	<input checked="" type="checkbox"/> permanent	<input type="checkbox"/> intermittent	
	<input type="checkbox"/> Aucun écoulement	<input type="checkbox"/> Souterrain	<input type="checkbox"/> Ruissellement
Type de lit d'écoulement :	<input checked="" type="checkbox"/> naturel	<input type="checkbox"/> modifié	<input type="checkbox"/> anthropique
Obstacles à l'écoulement :		<input type="checkbox"/> oui <input checked="" type="checkbox"/> non	Précisez : _____
Présence de structures anthropiques :		<input checked="" type="checkbox"/> oui <input type="checkbox"/> non	Précisez : Ponceau



Section 3 - RIVE

Description : T1	Rive droite	Rive gauche
Érosion :	Aucune	Aucune
Perturbations en rive :	Non	Non
Types de perturbation :	NA	NA
Pente de la rive (%)	5	5
Hauteur du talus (m)	0.2	0.2
Présence de végétation (%)		
Arborescentes :	20	20
Arbustives :	75	75
Herbacées :	75	75
Recouvrement végétale naturelle (%) :	<input type="checkbox"/> 0-66 <input checked="" type="checkbox"/> plus de 66	<input type="checkbox"/> 0-66 <input checked="" type="checkbox"/> plus de 66
Sol perturbé ou végétation absente (%) :	<input checked="" type="checkbox"/> 0-66 <input type="checkbox"/> plus de 66	<input checked="" type="checkbox"/> 0-66 <input type="checkbox"/> plus de 66
Végétation herbacée coupée (%) :	<input checked="" type="checkbox"/> 0-33 <input type="checkbox"/> plus de 33	<input checked="" type="checkbox"/> 0-33 <input type="checkbox"/> plus de 33



#### Section 4 - LITTORAL

##### Mesure morphométrique et SH1, T1 érosion

Largeur moy. de l'eau du jour (m) :	1.2	Profondeur moy. de l'eau (m) :	0.15
Largeur limite du littoral (m) :	1.5	Pente longitudinale (%) :	0-2%
Vitesse du courant (m/s) :	0.2	Présence d'érosion du lit :	<input type="checkbox"/> oui <input checked="" type="checkbox"/> non
État de la berge en rive droite :	<input type="checkbox"/> Érosion	<input type="checkbox"/> Accumulation de sédiment	<input checked="" type="checkbox"/> Stabilité
État de la berge en rive gauche :	<input type="checkbox"/> Érosion	<input type="checkbox"/> Accumulation de sédiment	<input checked="" type="checkbox"/> Stabilité

##### Organisation du lit :

<input type="checkbox"/> Linéaire	<input type="checkbox"/> Méandrex	<input type="checkbox"/> Encaissé (canyon)
<input checked="" type="checkbox"/> Sinueux	<input type="checkbox"/> Plusieurs chenaux	<input type="checkbox"/> Perturbé (précisez) : _____

##### Style fluvial du tronçon :

<input type="checkbox"/> Marches cuvettes	<input type="checkbox"/> Dunes et rides
<input checked="" type="checkbox"/> Lit plat	<input type="checkbox"/> Seuils mouilles
<input type="checkbox"/> Cascades	

##### Composition du littoral (%) : T1.S1

Argile : 0	Gravier : 0	Roc : 0	
Limon : 0	Galets : 0	Caillou : 0	Matière organique : 20
Sable : 80	Blocs : 0	Gros blocs : 0	
Plantes émergeantes : 0	Plantes flottantes : 0	Plantes submergées : 0	Total de recouvrement : 0
Présence d'espèces exotiques envahissantes : <input type="checkbox"/> oui <input checked="" type="checkbox"/> non Précisez : _____			
Présence de bois mort : <input checked="" type="checkbox"/> oui <input type="checkbox"/> non			