

Étude d'impact sur l'environnement déposée au ministre de l'Environnement, de la Lutte contre les changements climatiques, de la Faune et des Parcs

VOLUME 6 – RAPPORT COMPLÉMENTAIRE ET ÉTUDES DE RÉFÉRENCE (PARTIE 3)



Numéro de dossier :
3211-12-253

Nom de l'Initiateur :
Parc éolien de la Haute-Chaudière S.E.C.

Nom du Projet :
Projet de parc éolien de la Haute-Chaudière

Lieu de réalisation :
Frontenac, Audet et Lac-Mégantic dans la MRC du
Granit

Consultant principal de l'ÉI :
Stratégie PEG inc. (« PEG »)



Date : 23 janvier 2025

Index du volume 6 – Rapport complémentaire et études de référence

Partie 1

Rapport complémentaire

Annexe A – Atlas de cartes illustrant les modifications apportées aux emprises du

Projet Annexe B – Document de constitution du comité de suivi

Partie 2

Annexe C – Rapport de caractérisation écologique - Partie I

Partie 3

Annexe C – Rapport de caractérisation écologique - Partie II

Partie 4

Annexe C – Rapport de caractérisation écologique - Partie III

Partie 5

Annexe C – Rapport de caractérisation écologique - Partie IV

Partie 6

Annexe D – Tableau récapitulatif des empiètements sur les milieux hydriques

Annexe E – Tableau récapitulatif des empiètements sur les milieux humides

Annexe F – Informations additionnelles sur les traverses de milieux hydriques

Annexe G – Carte de localisation des secteurs de priorisation des travaux

Annexe H – Étude de caractérisation environnementale de Phase II

Annexe I – Schéma des différents véhicules pour le transport hors normes

Annexe J – Comparaison entre le balisage lumineux atténué et régulier de deux projets éoliens du Québec

Annexe K – Simulations visuelles nocturnes du Projet

Annexe L – Protocole de suivi environnemental de l'habitat de la salamandre pourpre

Annexe M – Protocole environnemental de suivi des milieux hydriques et de l'habitat de l'omble de fontaine

ANNEXE C

FICHES DE CARACTÉRISATION DES MILIEUX HUMIDES

Fiche de caractérisation des écosystèmes

Section 1 - Identification

Projet PR166-06-23 Date 12-06-2023 Observateurs FB ; LPC
 # GPS FB01 Nom du milieu / de la zone MH001

Section 2 - Description générale du site

Contexte Palustre Situation Dépression ouverte Forme de terrain Irrégulier

Présence de dépressions Oui : % Dépressions 50 % Monticules 50

Perturbations et pressions

	<i>Oui / Non</i>	<i>Type(s) de perturbation(s)</i>
Végétation perturbée	<u>Oui</u>	<u>Coupes totales</u>
Sols perturbés	<u>Oui</u>	<u>Ancien chemins forestiers</u>
Hydrologie perturbée	<u>Oui</u>	<u>Ornières</u>
Milieu anthropique	<u>Oui</u>	<u>Ancien chemin</u>
Barrage de castor	<u>Non</u>	

<i>Pressions</i>	<i>Direction</i>	<i>Distance</i>
<u>-</u>	<u></u>	<u>m</u>
<u>-</u>	<u></u>	<u>m</u>
<u>-</u>	<u></u>	<u>m</u>

Recouvrement placette par des espèces exotiques envahissantes (EEE) 0 %
 (Les EEE présentes sont inscrites en **rouge** dans la section 5 ci-bas)

Vue générale du site



Fiche de caractérisation des écosystèmes

Section 3 - Hydrologie

Eau libre en surface Oui Recouvrement de l'eau libre 20 %

Lien hydrologique de surface Aucun

Type de lien hydrologique 6 - Aucun

Indicateurs primaires et secondaires des milieux humides

Indicateurs primaires	Indicateurs secondaires
<input type="checkbox"/> Site inondé	<input type="checkbox"/> Racines hors sol
<input checked="" type="checkbox"/> Saturé d'eau dans les 30 premiers cm de sol	<input type="checkbox"/> Lignes de mousses sur les troncs
<input type="checkbox"/> Ligne de démarcation (quai, roches, arbres, etc.)	<input type="checkbox"/> Souches hypertrophiées
<input type="checkbox"/> Débris apportés par l'eau / Décomposition sédiments	<input type="checkbox"/> Lenticelles hypertrophiées
<input type="checkbox"/> Odeur de soufre (œufs pourris)	<input checked="" type="checkbox"/> Système racinaire peu profond
<input type="checkbox"/> Litière noirâtre	<input type="checkbox"/> Racines adventives
<input type="checkbox"/> Effet rizosphères (oxydation autour des racines)	
<input type="checkbox"/> Écorce érodée	

Section 4 - Sols

Horizon organique

Présence de litière en surface Non

Description de la MO (Von Post) Aucune couche de matière organique

Description du profil de sol

Matrice de sol					Mouchetures		
Prof. (cm)	Horizon	Texture	Couleur	Couleur	Abondance	Dimension	Contraste
0 8	A	Sable fin limoneux	10YR 4/2		n/a	n/a	n/a
8 20+	B	Sable fin limoneux	GLE Y1 5/10Y	5YR 4/6	Moyen	Moyennes	Marqué

Classe de drainage 5 - Drainage mauvais Profondeur roc n.o. cm

Présence drainage oblique interne Non Profondeur nappe n.o. cm

Profondeur sol rédoxique (*matrice gleyifiée et mouchetures marquées*) 8 cm

Profondeur sol réductique (*complètement gleyifié*) n.o. cm

Cas complexe Aucun

Fiche de caractérisation des écosystèmes

Section 5 - Végétation

Végétation arborescente (4 m et plus)

[illegible]

Végétation arbustive et régénération (4 m et moins)

[illegible]

Végétation non ligneuse

Rayon de la station inventoriée	11	m
---------------------------------	----	---

[illegible]

Fiche de caractérisation des écosystèmes

Section 6 - Synthèse

Nombre sp. végétales NI dominantes	1	
Nombre sp. OBL ou FACH dominantes	5	
Végétation typique des milieux humides	Oui	
Indicateurs hydrologiques positifs	Oui	
Présence de sols hydromorphes	Oui	
S'agit-il d'un milieu humide ?	Oui	----> MH en littoral ? Non

Type de MH

Marais

Notes

Prairie humide

Section - Photographies du site

Végétation



Sols

Végétation



Sols



Fiche de caractérisation des écosystèmes

Section 1 - Identification

Projet PR166-06-23 Date 12-06-2023 Observateurs FB ; LPC
 # GPS FB02 Nom du milieu / de la zone MH002

Section 2 - Description générale du site

Contexte Palustre Situation Mi-pente Forme de terrain Irrégulier

Présence de dépressions Oui : % Dépressions 60 % Monticules 40

Perturbations et pressions

	<i>Oui / Non</i>	<i>Type(s) de perturbation(s)</i>
Végétation perturbée	<u>Non</u>	<u></u>
Sols perturbés	<u>Non</u>	<u></u>
Hydrologie perturbée	<u>Non</u>	<u></u>
Milieu anthropique	<u>Non</u>	<u></u>
Barrage de castor	<u>Non</u>	<u></u>

<i>Pressions</i>	<i>Direction</i>	<i>Distance</i>
Ancien chemins forestiers	<u></u>	<u>20 m</u>
-	<u></u>	<u>m</u>
-	<u></u>	<u>m</u>

Recouvrement placette par des espèces exotiques envahissantes (EEE) 0 %
 (Les EEE présentes sont inscrites en **rouge** dans la section 5 ci-bas)

Vue générale du site

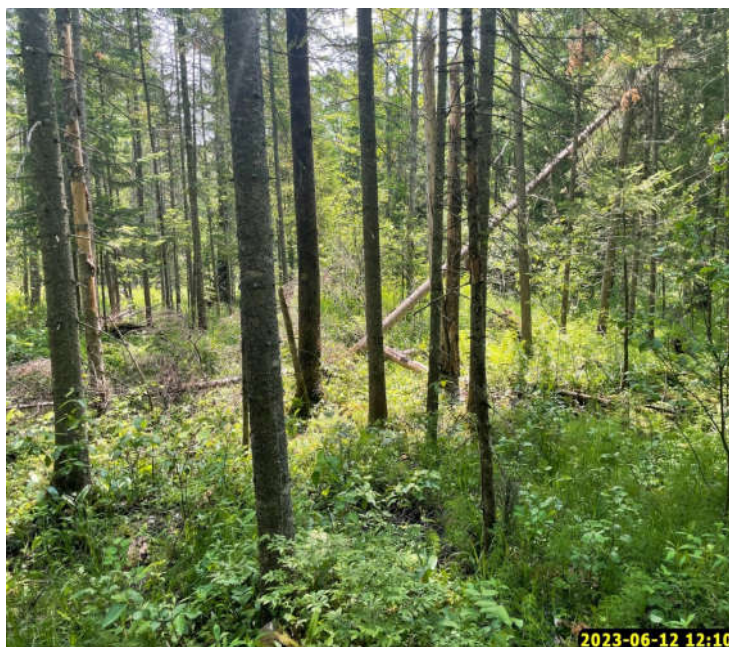

Fiche de caractérisation des écosystèmes

Section 3 - Hydrologie

Eau libre en surface	Non
----------------------	-----

Lien hydrologique de surface Aucun

Type de lien hydrologique 6 - Aucun

Indicateur primaires et secondaires des milieux humides

Indicateurs primaires		Indicateurs secondaires	
<input type="checkbox"/>	Site inondé	<input type="checkbox"/>	Racines hors sol
<input type="checkbox"/>	Saturé d'eau dans les 30 premiers cm de sol	<input type="checkbox"/>	Lignes de mousses sur les troncs
<input type="checkbox"/>	Ligne de démarcation (quai, roches, arbres, etc.)	<input type="checkbox"/>	Souches hypertrophiées
<input type="checkbox"/>	Débris apportés par l'eau / Décomposition sédiments	<input type="checkbox"/>	Lenticelles hypertrophiées
<input type="checkbox"/>	Odeur de soufre (œufs pourris)	<input checked="" type="checkbox"/>	Système racinaire peu profond
<input type="checkbox"/>	Litière noirâtre	<input type="checkbox"/>	Racines adventives
<input type="checkbox"/>	Effet rizosphères (oxydation autour des racines)		
<input type="checkbox"/>	Écorce érodée		

Section 4 - Sols

Horizon organique

Présence de litière en surface	Non
--------------------------------	-----

Description de la MO (Von Post)	Aucune couche de matière organique
---------------------------------	------------------------------------

Description du profil de sol

[illegible]

Classe de drainage	4 - Drainage imparfait	Profondeur roc	n.o.	cm
--------------------	------------------------	----------------	------	----

Présence drainage oblique interne	Non	Profondeur nappe	n.o.	cm
-----------------------------------	-----	------------------	------	----

Profondeur sol rédoxique (*matrice gleyifiée et mouchetures marquées*) n.o. cmProfondeur sol réductique (*complètement gleyifié*) n.o. cm

Cas complexe Aucun

Fiche de caractérisation des écosystèmes

Section 5 - Végétation

Végétation arborescente (4 m et plus)

[illegible]

Végétation arbustive et régénération (4 m et moins)

Espèces présentes	Hauteur (m)	% Absolu	% Relatif	Dominante	Statut hydrique	Statut de protection
<i>Viburnum nudum</i> var. <i>cassinoides</i>	0 à 1	5	17,54		FACH	Aucun
<i>Sorbus americana</i>	0 à 1	1	3,51		NI	Aucun
<i>Abies balsamea</i>	1 à 2	3	10,53		NI	Aucun
<i>Amelanchier</i> sp.	0 à 1	0,5	1,75		NI	Aucun
<i>Alnus incana</i> ssp. <i>rugosa</i>	1 à 2	0,5	1,75		FACH	Aucun
<i>Acer pensylvanicum</i>	2 à 4	0,5	1,75		NI	Aucun
<i>Rubus idaeus</i> subsp. <i>idaeus</i>	0 à 1	0,5	1,75		NI	Aucun
<i>Rubus pubescens</i>	0 à 1	2	7,02		FACH	Aucun
<i>Vaccinium myrtilloides</i>	0 à 1	0,5	1,75		NI	Aucun
<i>Acer rubrum</i>	0 à 1	15	52,63	Oui	FACH	Aucun
Recouvrement total de la strate		28,5	%			

Végétation non ligneuse

Rayon de la station inventoriée 11 m

Espèces présentes	% Absolu	% Relatif	Dominante	Statut hydrique	Statut de protection
<i>Sphagnum sp.</i>	30	33,52	Oui	FACH	Aucun
<i>Clintonia borealis</i>	5	5,59		NI	Aucun
<i>Aralia nudicaulis</i>	2	2,23		NI	Aucun
<i>Lysimachia borealis</i>	2	2,23		NI	Aucun
<i>Equisetum sylvaticum</i>	10	11,17		FACH	Aucun
<i>Maianthemum canadense</i>	5	5,59		NI	Aucun
<i>Dryopteris carthusiana</i>	0,5	0,56		NI	Aucun
<i>Glyceria sp.</i>	3	3,35		OBL	Aucun
<i>Osmunda claytoniana</i>	10	11,17		NI	Aucun
<i>Nabalus altissimus</i>	0,5	0,56		Aucun	Aucun
<i>Cornus canadensis</i>	2	2,23		NI	Aucun
<i>Phegopteris connectilis</i>	0,5	0,56		NI	Aucun
<i>Carex intumescens</i>	5	5,59		FACH	Aucun
<i>Carex crinita</i>	3	3,35		FACH	Aucun
<i>Fragaria vesca subsp. americana</i>	1	1,12		NI	Aucun
<i>Carex molesta</i>	3	3,35		Aucun	ESDMV
<i>Solidago canadensis</i>	1	1,12		Aucun	Aucun
<i>Carex stipata</i>	1	1,12		FACH	Aucun
<i>Calamagrostis canadensis</i>	5	5,59		FACH	Aucun
Recouvrement total de la strate	89,5	%			

Fiche de caractérisation des écosystèmes

Section 6 - Synthèse

Nombre sp. végétales NI dominantes	1	
Nombre sp. OBL ou FACH dominantes	3	
Végétation typique des milieux humides	Oui	
Indicateurs hydrologiques positifs	Non	
Présence de sols hydromorphes	Non	
S'agit-il d'un milieu humide ?	Oui	----> MH en littoral ? Non

Type de MH

Marécage

Notes

Anciens chemins forestiers partout limitrophe

Marécage arborescent

Section - Photographies du site

Végétation



Sols



Végétation



Sols



Fiche de caractérisation des écosystèmes

Section 1 - Identification

Projet PR166-06-23 Date 12-06-2023 Observateurs FB ; LPC
 # GPS FB03 Nom du milieu / de la zone MH003

Section 2 - Description générale du site

Contexte Palustre Situation Mi-pente Forme de terrain Régulier
 Présence de dépressions Oui : % Dépressions 50 % Monticules 50

Perturbations et pressions

	<i>Oui / Non</i>	<i>Type(s) de perturbation(s)</i>
Végétation perturbée	<u>Oui</u>	<u>coupes totales et plantation de peuplier baumier</u>
Sols perturbés	<u>Oui</u>	<u>Sol remanié</u>
Hydrologie perturbée	<u>Oui</u>	<u>fossé</u>
Milieu anthropique	<u>Oui</u>	<u>plantation de peuplier</u>
Barrage de castor	<u>Non</u>	

<i>Pressions</i>	<i>Direction</i>	<i>Distance</i>
<u>route de gravier et fossé en bordure de la route</u>	<u></u>	<u>2 m</u>
<u>-</u>	<u></u>	<u>m</u>
<u>-</u>	<u></u>	<u>m</u>

Recouvrement placette par des espèces exotiques envahissantes (EEE) 0 %
(Les EEE présentes sont inscrites en rouge dans la section 5 ci-bas)

Vue générale du site



Fiche de caractérisation des écosystèmes

Section 3 - Hydrologie

Eau libre en surface	Non
----------------------	-----

Lien hydrologique de surface Fossé

Type de lien hydrologique 4 - En bordure d'un cours d'eau ou d'un plan d'eau

Indicateur primaires et secondaires des milieux humides

Indicateurs primaires		Indicateurs secondaires	
<input type="checkbox"/>	Site inondé	<input type="checkbox"/>	Racines hors sol
<input type="checkbox"/>	Saturé d'eau dans les 30 premiers cm de sol	<input type="checkbox"/>	Lignes de mousses sur les troncs
<input type="checkbox"/>	Ligne de démarcation (quai, roches, arbres, etc.)	<input type="checkbox"/>	Souches hypertrophiées
<input type="checkbox"/>	Débris apportés par l'eau / Décomposition sédiments	<input type="checkbox"/>	Lenticelles hypertrophiées
<input type="checkbox"/>	Odeur de soufre (œufs pourris)	<input type="checkbox"/>	Système racinaire peu profond
<input type="checkbox"/>	Litière noirâtre	<input type="checkbox"/>	Racines adventives
<input type="checkbox"/>	Effet rizosphères (oxydation autour des racines)		
<input type="checkbox"/>	Écorce érodée		

Section 4 - Sols

Horizon organique

Présence de litière en surface	Non
--------------------------------	-----

Description de la MO (Von Post)	Aucune couche de matière organique
---------------------------------	------------------------------------

Description du profil de sol

[illegible]

Classe de drainage	4 - Drainage imparfait	Profondeur roc	n.o.	cm
--------------------	------------------------	----------------	------	----

Présence drainage oblique interne	Non	Profondeur nappe	n.o.	cm
-----------------------------------	-----	------------------	------	----

Profondeur sol rédoxique (<i>matrice gleyifiée et mouchetures marquées</i>)	n.o.	cm
---	------	----

Profondeur sol réductique (*complètement gleyifié*) n.o. cm

Cas complexe Texture sableuse

Fiche de caractérisation des écosystèmes

Section 6 - Synthèse

Nombre sp. végétales NI dominantes 1

Nombre sp. OBL ou FACH dominantes 3

Végétation typique des milieux humides Oui

Indicateurs hydrologiques positifs Non

Présence de sols hydromorphes Non

S'agit-il d'un milieu humide ? Oui ---> MH en littoral ? Non

Type de MH

Marécage

Notes

Le sol est un mélange de sable fin et de matière organique

Marécage arbustif

Section 7 - Photographies du site

Végétation



Végétation



Sols



Fiche de caractérisation des écosystèmes

Section 1 - Identification

Projet PR166-06-23 Date 12-06-2023 Observateurs WF; MPL
 # GPS wf001 Nom du milieu / de la zone MH004

Section 2 - Description générale du site

Contexte Riverain Situation Mi-pente Forme de terrain Concave
 Présence de dépressions Oui : % Dépressions 20 % Monticules 80

Perturbations et pressions

	<i>Oui / Non</i>	<i>Type(s) de perturbation(s)</i>
Végétation perturbée	<u>Non</u>	<u></u>
Sols perturbés	<u>Non</u>	<u></u>
Hydrologie perturbée	<u>Oui</u>	<u>fossé</u>
Milieu anthropique	<u>Non</u>	<u></u>
Barrage de castor	<u>Non</u>	<u></u>

<i>Pressions</i>	<i>Direction</i>	<i>Distance</i>
<u>route</u>	<u></u>	<u>10 m</u>
<u></u>	<u></u>	<u>m</u>
<u></u>	<u></u>	<u>m</u>

Recouvrement placette par des espèces exotiques envahissantes (EEE) 0 %
(Les EEE présentes sont inscrites en rouge dans la section 5 ci-bas)

Vue générale du site



Fiche de caractérisation des écosystèmes

Section 3 - Hydrologie

Eau libre en surface Non

Lien hydrologique de surface Cours d'eau intermittent

Type de lien hydrologique 1 - Source d'un cours d'eau

Indicateurs primaires		Indicateurs secondaires	
<input type="checkbox"/>	Site inondé	<input type="checkbox"/>	Racines hors sol
<input type="checkbox"/>	Saturé d'eau dans les 30 premiers cm de sol	<input checked="" type="checkbox"/>	Lignes de mousses sur les troncs
<input type="checkbox"/>	Ligne de démarcation (quai, roches, arbres, etc.)	<input type="checkbox"/>	Souches hypertrophiées
<input type="checkbox"/>	Débris apportés par l'eau / Décomposition sédiments	<input type="checkbox"/>	Lenticelles hypertrophiées
<input type="checkbox"/>	Odeur de soufre (œufs pourris)	<input type="checkbox"/>	Système racinaire peu profond
<input type="checkbox"/>	Litière noirâtre	<input type="checkbox"/>	Racines adventives
<input type="checkbox"/>	Effet rizosphères (oxydation autour des racines)		
<input type="checkbox"/>	Écorce érodée		

Section 4 - Sols

Horizon organique

Présence de litière en surface	Oui	Épaisseur litière	0,5	cm
--------------------------------	-----	-------------------	-----	----

Description de la MO (Von Post)	Aucune couche de matière organique
---------------------------------	------------------------------------

Description du profil de sol

[illegible]

Classe de drainage	4 - Drainage imparfait	Profondeur roc	n.o.	cm
--------------------	------------------------	----------------	------	----

Présence drainage oblique interne	Non	Profondeur nappe	n.o.	cm
-----------------------------------	-----	------------------	------	----

Profondeur sol rédoxique (<i>matrice gleyifiée et mouchetures marquées</i>)	n.o.	cm
---	------	----

Profondeur sol réductique (*complètement gleyifié*) n.o. cm

Cas complexe	Aucun
--------------	-------

Fiche de caractérisation des écosystèmes

Section 5 - Végétation

Végétation arborescente (4 m et plus)

[illegible]

Végétation arbustive et régénération (4 m et moins)

[illegible]

Végétation non ligneuse

Rayon de la station inventoriée 2 m

[illegible]

Fiche de caractérisation des écosystèmes

Section 6 - Synthèse

Nombre sp. végétales NI dominantes	1	
Nombre sp. OBL ou FACH dominantes	4	
Végétation typique des milieux humides	Oui	
Indicateurs hydrologiques positifs	Non	
Présence de sols hydromorphes	Non	
S'agit-il d'un milieu humide ?	Oui	---> MH en littoral ? Non

Type de MH

Marécage

Notes

arborescent

Section 7 - Photographies du site

Végétation



Végétation



Sols



Fiche de caractérisation des écosystèmes

Section 1 - Identification

Projet PR166-06-23 Date 12-06-2023 Observateurs WF; MPL
 # GPS wf002 Nom du milieu / de la zone MH005

Section 2 - Description générale du site

Contexte Riverain Situation Replat Forme de terrain Concave

Présence de dépressions Non

Perturbations et pressions

	<i>Oui / Non</i>	<i>Type(s) de perturbation(s)</i>
Végétation perturbée	<u>Oui</u>	<u>coupe</u>
Sols perturbés	<u>Non</u>	<u></u>
Hydrologie perturbée	<u>Oui</u>	<u>fossé</u>
Milieu anthropique	<u>Non</u>	<u></u>
Barrage de castor	<u>Non</u>	<u></u>

<i>Pressions</i>	<i>Direction</i>	<i>Distance</i>
<u>route</u>	<u></u>	<u>10 m</u>
<u></u>	<u></u>	<u>m</u>
<u></u>	<u></u>	<u>m</u>

Recouvrement placette par des espèces exotiques envahissantes (EEE) 0 %
 (Les EEE présentes sont inscrites en **rouge** dans la section 5 ci-bas)

Vue générale du site



Fiche de caractérisation des écosystèmes

Section 3 - Hydrologie

Eau libre en surface	Non
----------------------	-----

Lien hydrologique de surface Cours d'eau intermittent

Type de lien hydrologique 2 - Récepteur d'un cours d'eau

Indicateur primaires et secondaires des milieux humides

Indicateurs primaires		Indicateurs secondaires	
<input type="checkbox"/>	Site inondé	<input type="checkbox"/>	Racines hors sol
<input type="checkbox"/>	Saturé d'eau dans les 30 premiers cm de sol	<input checked="" type="checkbox"/>	Lignes de mousses sur les troncs
<input type="checkbox"/>	Ligne de démarcation (quai, roches, arbres, etc.)	<input type="checkbox"/>	Souches hypertrophiées
<input type="checkbox"/>	Débris apportés par l'eau / Décomposition sédiments	<input type="checkbox"/>	Lenticelles hypertrophiées
<input type="checkbox"/>	Odeur de soufre (œufs pourris)	<input type="checkbox"/>	Système racinaire peu profond
<input type="checkbox"/>	Litière noirâtre	<input type="checkbox"/>	Racines adventives
<input type="checkbox"/>	Effet rizosphères (oxydation autour des racines)		
<input type="checkbox"/>	Écorce érodée		

Section 4 - Sols

Horizon organique

Présence de litière en surface	Non
--------------------------------	-----

Description de la MO (Von Post)	Aucune couche de matière organique
---------------------------------	------------------------------------

Description du profil de sol

[illegible]

Classe de drainage 5 - Drainage mauvais

Profondeur roc n.o. cm

Présence drainage oblique interne	Non
-----------------------------------	-----

Profondeur nappe n.o cm

Profondeur sol rédoxique (*matrice gleyifiée et mouchetures marquées*) 0 cm

Profondeur sol réductique (*complètement gleyifié*) n.o. cm

Cas complexe Aucun

Section 5 - Végétation

[illegible][illegible]

Rayon de la station inventoriée 11 m

[illegible]

Fiche de caractérisation des écosystèmes

Section 6 - Synthèse

Nombre sp. végétales NI dominantes 0
Nombre sp. OBL ou FACH dominantes 3
Végétation typique des milieux humides Oui
Indicateurs hydrologiques positifs Non
Présence de sols hydromorphes Oui
S'agit-il d'un milieu humide ? Oui ---> MH en littoral ? Non

Type de MH

Marécage

Notes

arborescent

Section 7 - Photographies du site

Végétation

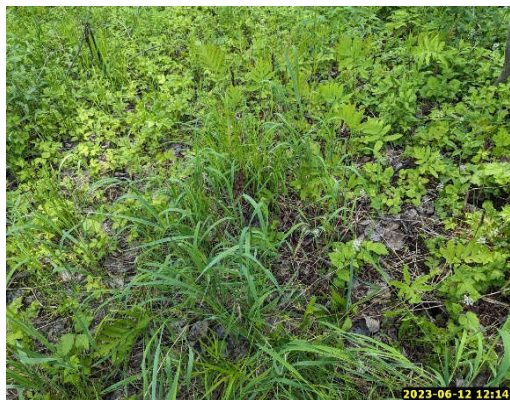

Sols



Sols



Fiche de caractérisation des écosystèmes

Section 1 - Identification

Projet PR166-06-23 Date 12-06-2023 Observateurs FB ; LPC
 # GPS FB05 Nom du milieu / de la zone MH006

Section 2 - Description générale du site

Contexte Palustre Situation Bas de pente Forme de terrain Régulier
 Présence de dépressions Non

Perturbations et pressions

	<i>Oui / Non</i>	<i>Type(s) de perturbation(s)</i>
Végétation perturbée	<u>Non</u>	<u></u>
Sols perturbés	<u>Non</u>	<u></u>
Hydrologie perturbée	<u>Oui</u>	<u>fossé</u>
Milieu anthropique	<u>Non</u>	<u></u>
Barrage de castor	<u>Non</u>	<u></u>

<i>Pressions</i>	<i>Direction</i>	<i>Distance</i>
<u>route de gravier limitrophe MH</u>	<u></u>	<u>2 m</u>
<u>-</u>	<u></u>	<u>m</u>
<u>-</u>	<u></u>	<u>m</u>

Recouvrement placette par des espèces exotiques envahissantes (EEE) 0 %
*(Les EEE présentes sont inscrites en **rouge** dans la section 5 ci-bas)*

Vue générale du site



Fiche de caractérisation des écosystèmes

Section 3 - Hydrologie

Eau libre en surface	Non
----------------------	-----

Lien hydrologique de surface Fossé

Type de lien hydrologique 4 - En bordure d'un cours d'eau ou d'un plan d'eau

Indicateur primaires et secondaires des milieux humides

Indicateurs primaires		Indicateurs secondaires	
<input type="checkbox"/>	Site inondé	<input type="checkbox"/>	Racines hors sol
<input checked="" type="checkbox"/>	Saturé d'eau dans les 30 premiers cm de sol	<input type="checkbox"/>	Lignes de mousses sur les troncs
<input type="checkbox"/>	Ligne de démarcation (quai, roches, arbres, etc.)	<input type="checkbox"/>	Souches hypertrophiées
<input type="checkbox"/>	Débris apportés par l'eau / Décomposition sédiments	<input type="checkbox"/>	Lenticelles hypertrophiées
<input type="checkbox"/>	Odeur de soufre (œufs pourris)	<input checked="" type="checkbox"/>	Système racinaire peu profond
<input type="checkbox"/>	Litière noirâtre	<input type="checkbox"/>	Racines adventives
<input type="checkbox"/>	Effet rizosphères (oxydation autour des racines)		
<input type="checkbox"/>	Écorce érodée		

Section 4 - Sols

Horizon organique

Présence de litière en surface	Non
--------------------------------	-----

Description de la MO (Von Post)	Aucune couche de matière organique
---------------------------------	------------------------------------

Description du profil de sol

[illegible]

Classe de drainage	5 - Drainage mauvais	Profondeur roc	N.o.	cm
--------------------	----------------------	----------------	------	----

Présence drainage oblique interne	Non	Profondeur nappe	25	cm
-----------------------------------	-----	------------------	----	----

Profondeur sol rédoxique (*matrice gleyifiée et mouchetures marquées*) n.o. cmProfondeur sol réductique (*complètement gleyifié*) n.o. cm

Cas complexe Aucun

Fiche de caractérisation des écosystèmes

Section 5 - Végétation

Végétation arborescente (4 m et plus)

[illegible]

Végétation arbustive et régénération (4 m et moins)

[illegible]

Végétation non ligneuse

Rayon de la station inventoriée 11 m

[illegible]

Fiche de caractérisation des écosystèmes

Section 6 - Synthèse

Nombre sp. végétales NI dominantes	1	
Nombre sp. OBL ou FACH dominantes	5	
Végétation typique des milieux humides	Oui	
Indicateurs hydrologiques positifs	Oui	
Présence de sols hydromorphes	Non	
S'agit-il d'un milieu humide ?	Oui	---> MH en littoral ? Non

Type de MH

Marécage

Notes

marécage arborescent

Section 7 - Photographies du site

Végétation



Végétation



Sols



Sols



Fiche de caractérisation des écosystèmes

Section 1 - Identification

Projet PR166-06-23 Date 12-06-2023 Observateurs FB ; LPC
GPS FB06 Nom du milieu / de la zone MH007

Section 2 - Description générale du site

Contexte Palustre Situation Mi-pente Forme de terrain Régulier
Présence de dépressions Non

Perturbations et pressions

	Oui / Non	Type(s) de perturbation(s)
Végétation perturbée	Non	
Sols perturbés	Non	
Hydrologie perturbée	Oui	fossé
Milieu anthropique	Non	
Barrage de castor	Non	

Pressions	Direction	Distance
route de gravier et fossé		2 m
-		m
-		m

Recouvrement placette par des espèces exotiques envahissantes (EEE) 50 %
(Les EEE présentes sont inscrites en **rouge** dans la section 5 ci-bas)

Vue générale du site



Fiche de caractérisation des écosystèmes

Section 3 - Hydrologie

Eau libre en surface	Oui	Recouvrement de l'eau libre	5	%
----------------------	-----	-----------------------------	---	---

Lien hydrologique de surface Cours d'eau permanent

Type de lien hydrologique 4 - En bordure d'un cours d'eau ou d'un plan d'eau

Indicateur primaires et secondaires des milieux humides

Indicateurs primaires		Indicateurs secondaires	
<input type="checkbox"/>	Site inondé	<input type="checkbox"/>	Racines hors sol
<input checked="" type="checkbox"/>	Saturé d'eau dans les 30 premiers cm de sol	<input type="checkbox"/>	Lignes de mousses sur les troncs
<input type="checkbox"/>	Ligne de démarcation (quai, roches, arbres, etc.)	<input type="checkbox"/>	Souches hypertrophiées
<input type="checkbox"/>	Débris apportés par l'eau / Décomposition sédiments	<input type="checkbox"/>	Lenticelles hypertrophiées
<input type="checkbox"/>	Odeur de soufre (œufs pourris)	<input type="checkbox"/>	Système racinaire peu profond
<input type="checkbox"/>	Litière noirâtre	<input type="checkbox"/>	Racines adventives
<input type="checkbox"/>	Effet rizosphères (oxydation autour des racines)		
<input type="checkbox"/>	Écorce érodée		

Section 4 - Sols

Horizon organique

Présence de litière en surface	Non
--------------------------------	-----

Description de la MO (Von Post)	Aucune couche de matière organique
---------------------------------	------------------------------------

Description du profil de sol

[illegible]

Classe de drainage	5 - Drainage mauvais	Profondeur roc	n.o.	cm
--------------------	----------------------	----------------	------	----

Présence drainage oblique interne	Non	Profondeur nappe	n.o.	cm
-----------------------------------	-----	------------------	------	----

Profondeur sol rédoxique (<i>matrice gleyifiée et mouchetures marquées</i>)	n.o.	cm
---	------	----

Profondeur sol réductique (*complètement gleyifié*) n.o. cm

Cas complexe Aucun

Fiche de caractérisation des écosystèmes

Section 6 - Synthèse

Nombre sp. végétales NI dominantes 1
Nombre sp. OBL ou FACH dominantes 5
Végétation typique des milieux humides Oui
Indicateurs hydrologiques positifs Oui
Présence de sols hydromorphes Non
S'agit-il d'un milieu humide ? Oui ---> MH en littoral ? Oui

Type de MH

Marécage

Notes

marécage arbustif

Section - Photographies du site

Végétation



Végétation



Sols



Sols



Fiche de caractérisation des écosystèmes

Section 1 - Identification

Projet PR166-06-23 Date 13-06-2023 Observateurs FB ; LPC
 # GPS FB07 Nom du milieu / de la zone MH008

Section 2 - Description générale du site

Contexte Palustre Situation Haut de pente Forme de terrain Irrégulier
 Présence de dépressions Oui : % Dépressions 20 % Monticules 80

Perturbations et pressions

	<i>Oui / Non</i>	<i>Type(s) de perturbation(s)</i>
Végétation perturbée	<u>Oui</u>	<u>Plantation peuplier baumier</u>
Sols perturbés	<u>Oui</u>	<u>Coupes totales et plantations sur monticules</u>
Hydrologie perturbée	<u>Oui</u>	<u>Fossé limitrophe milieu</u>
Milieu anthropique	<u>Non</u>	<u></u>
Barrage de castor	<u>Non</u>	<u></u>

<i>Pressions</i>	<i>Direction</i>	<i>Distance</i>
<u>Route de gravier avec fossé</u>	<u></u>	<u>2 m</u>
<u>-</u>	<u></u>	<u>m</u>
<u>-</u>	<u></u>	<u>m</u>

Recouvrement placette par des espèces exotiques envahissantes (EEE) 0 %
(Les EEE présentes sont inscrites en rouge dans la section 5 ci-bas)

Vue générale du site



Fiche de caractérisation des écosystèmes

Section 3 - Hydrologie

Eau libre en surface	Oui	Recouvrement de l'eau libre	2	%
----------------------	-----	-----------------------------	---	---

Lien hydrologique de surface Fossé

Type de lien hydrologique 4 - En bordure d'un cours d'eau ou d'un plan d'eau

Indicateurs primaires		Indicateurs secondaires	
<input type="checkbox"/>	Site inondé	<input type="checkbox"/>	Racines hors sol
<input checked="" type="checkbox"/>	Saturé d'eau dans les 30 premiers cm de sol	<input type="checkbox"/>	Lignes de mousses sur les troncs
<input type="checkbox"/>	Ligne de démarcation (quai, roches, arbres, etc.)	<input type="checkbox"/>	Souches hypertrophiées
<input type="checkbox"/>	Débris apportés par l'eau / Décomposition sédiments	<input type="checkbox"/>	Lenticelles hypertrophiées
<input type="checkbox"/>	Odeur de soufre (œufs pourris)	<input checked="" type="checkbox"/>	Système racinaire peu profond
<input type="checkbox"/>	Litière noirâtre	<input type="checkbox"/>	Racines adventives
<input type="checkbox"/>	Effet rizosphères (oxydation autour des racines)		
<input type="checkbox"/>	Écorce érodée		

Section 4 - Sols

Horizon organique

Présence de litière en surface	Non
--------------------------------	-----

Description de la MO (Von Post)	Aucune couche de matière organique
---------------------------------	------------------------------------

Description du profil de sol

[illegible]

Classe de drainage	4 - Drainage imparfait	Profondeur roc	NO	cm
--------------------	------------------------	----------------	----	----

Présence drainage oblique interne	Non	Profondeur nappe	20	cm
-----------------------------------	-----	------------------	----	----

Profondeur sol rédoxique (<i>matrice gleyifiée et mouchetures marquées</i>)	NO	cm
---	----	----

Profondeur sol réductique (*complètement gleyifié*) NO cm

Cas complexe Aucun

Fiche de caractérisation des écosystèmes

Section 5 - Végétation

Végétation arborescente (4 m et plus)

[illegible]

Végétation arbustive et régénération (4 m et moins)

[illegible]

Végétation non ligneuse

Rayon de la station inventoriée 11 m

[illegible]

Fiche de caractérisation des écosystèmes

Section 6 - Synthèse

Nombre sp. végétales NI dominantes	1	
Nombre sp. OBL ou FACH dominantes	2	
Végétation typique des milieux humides	Oui	
Indicateurs hydrologiques positifs	Oui	
Présence de sols hydromorphes	Non	
S'agit-il d'un milieu humide ?	Oui	---> MH en littoral ? Non

Type de MH

Marécage

Notes

marécage arbustif

Section 7 - Photographies du site

Végétation



Végétation



Sols



Sols



Fiche de caractérisation des écosystèmes

Section 1 - Identification

Projet PR166-06-23 Date 12-06-2023 Observateurs WF; MPL
GPS wf003 Nom du milieu / de la zone MH009

Section 2 - Description générale du site

Contexte Palustre Situation Terrain plat Forme de terrain Régulier
Présence de dépressions Oui : % Dépressions 25 % Monticules 75

Perturbations et pressions

	Oui / Non	Type(s) de perturbation(s)
Végétation perturbée	<u>Oui</u>	<u>ancienne coupe</u>
Sols perturbés	<u>Oui</u>	<u>ornières</u>
Hydrologie perturbée	<u>Oui</u>	<u>fossé</u>
Milieu anthropique	<u>Non</u>	<u></u>
Barrage de castor	<u>Non</u>	<u></u>

Pressions	Direction	Distance
<u></u>	<u></u>	<u>m</u>
<u></u>	<u></u>	<u>m</u>
<u></u>	<u></u>	<u>m</u>

Recouvrement placette par des espèces exotiques envahissantes (EEE) 0 %
(Les EEE présentes sont inscrites en **rouge** dans la section 5 ci-bas)

Vue générale du site



Section 3 - Hydrologie

Type de lien hydrologique 6 - Aucun

- ☐ Racines hors sol
- ☒ Lignes de mousses sur les troncs
- ☐ Souches hypertrophiées
- ☐ Lenticelles hypertrophiées
- ☒ Système racinaire peu profond
- ☐ Racines adventives

Description de la MO (Von Post)	Aucune couche de matière organique
---------------------------------	------------------------------------

Fiche de caractérisation des écosystèmes

Section 5 - Végétation

Végétation arborescente (4 m et plus)

[illegible]

Végétation arbustive et régénération (4 m et moins)

[illegible]

Végétation non ligneuse

Rayon de la station inventoriée 5 m

[illegible]

Recouvrement total de la strate

Fiche de caractérisation des écosystèmes

Section 6 - Synthèse

Nombre sp. végétales NI dominantes 2
Nombre sp. OBL ou FACH dominantes 2
Végétation typique des milieux humides Non
Indicateurs hydrologiques positifs Oui
Présence de sols hydromorphes Oui
S'agit-il d'un milieu humide ? Oui ---> MH en littoral ? Non

Type de MH

Marécage

Notes

arbustif

Section 7 - Photographies du site

Végétation

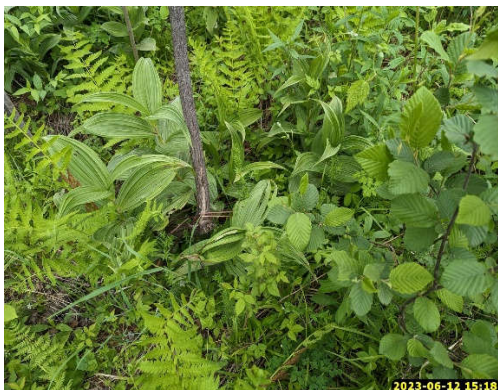

Sols



Fiche de caractérisation des écosystèmes

Section 1 - Identification

Projet PR166-06-23 Date 12-06-2023 Observateurs WF; MPL
 # GPS wf004 Nom du milieu / de la zone MH010

Section 2 - Description générale du site

Contexte Palustre Situation Terrain plat Forme de terrain Régulier

Présence de dépressions Non

Perturbations et pressions

	<i>Oui / Non</i>	<i>Type(s) de perturbation(s)</i>
Végétation perturbée	<u>Non</u>	<u></u>
Sols perturbés	<u>Non</u>	<u></u>
Hydrologie perturbée	<u>Oui</u>	<u>fossé</u>
Milieu anthropique	<u>Non</u>	<u></u>
Barrage de castor	<u>Non</u>	<u></u>

<i>Pressions</i>	<i>Direction</i>	<i>Distance</i>
<u></u>	<u></u>	<u>m</u>
<u></u>	<u></u>	<u>m</u>
<u></u>	<u></u>	<u>m</u>

Recouvrement placette par des espèces exotiques envahissantes (EEE) 0 %
 (Les EEE présentes sont inscrites en **rouge** dans la section 5 ci-bas)

Vue générale du site



Section 5 - Végétation

[illegible][illegible]

Rayon de la station inventoriée 11 m

[illegible]

Fiche de caractérisation des écosystèmes

Section 6 - Synthèse

Nombre sp. végétales NI dominantes 0
Nombre sp. OBL ou FACH dominantes 4
Végétation typique des milieux humides Oui
Indicateurs hydrologiques positifs Oui
Présence de sols hydromorphes Oui
S'agit-il d'un milieu humide ? Oui ———> MH en littoral ? Non

Type de MH

Marécage

Notes

arbustif

Section 7 - Photographies du site

Végétation



Sols



Fiche de caractérisation des écosystèmes

Section 1 - Identification

Projet PR166-06-23 Date 13-06-2023 Observateurs WF; MPL
 # GPS wf005 Nom du milieu / de la zone MH011

Section 2 - Description générale du site

Contexte Riverain Situation Mi-pente Forme de terrain Régulier
 Présence de dépressions Oui : % Dépressions 10 % Monticules 90

Perturbations et pressions

	<i>Oui / Non</i>	<i>Type(s) de perturbation(s)</i>
Végétation perturbée	<u>Non</u>	<u></u>
Sols perturbés	<u>Non</u>	<u></u>
Hydrologie perturbée	<u>Oui</u>	<u>fossé</u>
Milieu anthropique	<u>Non</u>	<u></u>
Barrage de castor	<u>Non</u>	<u></u>

<i>Pressions</i>	<i>Direction</i>	<i>Distance</i>
<u></u>	<u></u>	<u>m</u>
<u></u>	<u></u>	<u>m</u>
<u></u>	<u></u>	<u>m</u>

Recouvrement placette par des espèces exotiques envahissantes (EEE) 0 %
 (Les EEE présentes sont inscrites en **rouge** dans la section 5 ci-bas)

Vue générale du site



Section 3 - Hydrologie

Type de lien hydrologique 4 - En bordure d'un cours d'eau ou d'un plan d'eau

- ☒ Racines hors sol
- ☒ Lignes de mousses sur les troncs
- ☐ Souches hypertrophiées
- ☐ Lenticelles hypertrophiées
- ☒ Système racinaire peu profond
- ☐ Racines adventives

Description de la MO (Von Post)	Aucune couche de matière organique
---------------------------------	------------------------------------

Cas complexe	Aucun
--------------	-------

Fiche de caractérisation des écosystèmes

Section 5 - Végétation

Végétation arborescente (4 m et plus)

Espèces présentes	Hauteur (m)	% Absolu	% Relatif	Dominante	Statut hydrique	Statut de protection
<i>Populus balsamifera</i>	10 à 15	10	58,82	Oui	FACH	Aucun
<i>Abies balsamea</i>	10 à 15	5	29,41	Oui	NI	Aucun
<i>Populus tremuloides</i>	4 à 10	2	11,76		NI	Aucun
Recouvrement total de la strate		17	%			

Végétation arbustive et régénération (4 m et moins)

Espèces présentes	Hauteur (m)	% Absolu	% Relatif	Dominante	Statut hydrique	Statut de protection
<i>Alnus incana ssp. rugosa</i>	2 à 4	35	42,42	Oui	FACH	Aucun
<i>Populus tremuloides</i>	2 à 4	1	1,21		NI	Aucun
<i>Prunus serotina</i>	1 à 2	2	2,42		NI	Aucun
<i>Corylus cornuta</i>	2 à 4	5	6,06		NI	Aucun
<i>Rubus pubescens</i>	0 à 1	30	36,36	Oui	FACH	Aucun
<i>Betula alleghaniensis</i>	2 à 4	2	2,42		NI	Aucun
<i>Rubus idaeus subsp. idaeus</i>	0 à 1	5	6,06		NI	Aucun
<i>Acer saccharum</i>	0 à 1	0,5	0,61		NI	Aucun
<i>Prunus virginiana</i>	2 à 4	2	2,42		NI	Aucun
Recouvrement total de la strate		82,5	%			

Végétation non ligneuse

Rayon de la station inventoriée 5 m

Espèces présentes	% Absolu	% Relatif	Dominante	Statut hydrique	Statut de protection
<i>Onoclea sensibilis</i>	1	1,90		FACH	Aucun
<i>Thalictrum pubescens</i>	3	5,71		FACH	Aucun
<i>Solidago rugosa</i>	5	9,52		NI	Aucun
<i>Carex sp.</i>	3	5,71		Aucun	Aucun
<i>Galium palustre</i>	2	3,81		FACH	Aucun
<i>Osmunda claytoniana</i>	4	7,62		NI	Aucun
<i>Athyrium filix-femina</i>	1	1,90		NI	Aucun
<i>Tiarella cordifolia</i>	20	38,10	Oui	NI	Aucun
<i>Trillium erectum</i>	1	1,90		NI	Aucun
<i>Calamagrostis canadensis</i>	10	19,05		FACH	Aucun
<i>Phegopteris connectilis</i>	1	1,90		NI	Aucun
<i>Geum macrophyllum</i> var. <i>macrophyllum</i>	1	1,90		FACH	Aucun
<i>Equisetum sylvaticum</i>	0,5	0,95		FACH	Aucun
Recouvrement total de la strate		52,5	%		

Fiche de caractérisation des écosystèmes

Section 6 - Synthèse

Nombre sp. végétales NI dominantes 2

Nombre sp. OBL ou FACH dominantes 3

Végétation typique des milieux humides Oui

Indicateurs hydrologiques positifs Oui

Présence de sols hydromorphes Oui

S'agit-il d'un milieu humide ? Oui ———> MH en littoral ? Oui

Type de MH

Marécage

Notes

arbustif

Section 7 - Photographies du site

Végétation



Sols



Fiche de caractérisation des écosystèmes

Section 1 - Identification

Projet PR166-06-23 Date 13-06-2023 Observateurs FG ; TB
 # GPS Fg002 Nom du milieu / de la zone MH012

Section 2 - Description générale du site

Contexte Palustre Situation Terrain plat Forme de terrain Irrégulier
 Présence de dépressions Oui : % Dépressions 60 % Monticules 40

Perturbations et pressions

	<i>Oui / Non</i>	<i>Type(s) de perturbation(s)</i>
Végétation perturbée	<u>Oui</u>	<u>Coupe</u>
Sols perturbés	<u>Oui</u>	<u>Remblais en bord de route</u>
Hydrologie perturbée	<u>Oui</u>	<u>Chemin et fossé</u>
Milieu anthropique	<u>Non</u>	<u></u>
Barrage de castor	<u>Oui</u>	<u>-</u>

<i>Pressions</i>	<i>Direction</i>	<i>Distance</i>
<u>-</u>	<u></u>	<u>m</u>
<u>-</u>	<u></u>	<u>m</u>
<u>-</u>	<u></u>	<u>m</u>

Recouvrement placette par des espèces exotiques envahissantes (EEE) 0 %
 (Les EEE présentes sont inscrites en **rouge** dans la section 5 ci-bas)

Vue générale du site



Fiche de caractérisation des écosystèmes

Section 3 - Hydrologie

Eau libre en surface Non

Lien hydrologique de surface Cours d'eau permanent

Type de lien hydrologique 2 - Récepteur d'un cours d'eau

Indicateurs primaires et secondaires des milieux humides

Indicateurs primaires	Indicateurs secondaires
<input type="checkbox"/> Site inondé	<input type="checkbox"/> Racines hors sol
<input type="checkbox"/> Saturé d'eau dans les 30 premiers cm de sol	<input type="checkbox"/> Lignes de mousses sur les troncs
<input type="checkbox"/> Ligne de démarcation (quai, roches, arbres, etc.)	<input type="checkbox"/> Souches hypertrophiées
<input type="checkbox"/> Débris apportés par l'eau / Décomposition sédiments	<input type="checkbox"/> Lenticelles hypertrophiées
<input checked="" type="checkbox"/> Odeur de soufre (œufs pourris)	<input checked="" type="checkbox"/> Système racinaire peu profond
<input type="checkbox"/> Litière noirâtre	<input type="checkbox"/> Racines adventives
<input type="checkbox"/> Effet rizosphères (oxydation autour des racines)	
<input type="checkbox"/> Écorce érodée	

Section 4 - Sols

Horizon organique

Présence de litière en surface Oui Épaisseur litière 4 cm

Description de la MO (Von Post) -

Épaisseur de la couche de matière organique 0 cm

Description du profil de sol

Matrice de sol						Mouchetures			
Prof. (cm)	Horizon		Texture	Couleur		Couleur	Abondance	Dimension	Contraste
0	33	A	h	Argile	10y 4/1	-	n/a	n/a	n/a
33	57	A	g	Argile	10y 3/1	-	n/a	n/a	n/a

Classe de drainage 6 - Drainage très mauvais

Profondeur roc n.o. cm

Présence drainage oblique interne Non

Profondeur nappe 40 cm

Profondeur sol rédoxique (*matrice gleyifiée et mouchetures marquées*) n.o. cm

Profondeur sol réductique (*complètement gleyifié*) 0 cm

Cas complexe Aucun

Fiche de caractérisation des écosystèmes

Section 5 - Végétation

Végétation arborescente (4 m et plus)

Espèces présentes	Hauteur (m)	% Absolu	% Relatif	Dominante	Statut hydrique	Statut de protection
<i>Populus balsamifera</i>	4 à 10	15	46,88	Oui	FACH	Aucun
<i>Betula alleghaniensis</i>	10 à 15	5	15,63		NI	Aucun
<i>Abies balsamea</i>	4 à 10	2	6,25		NI	Aucun
<i>Populus tremuloides</i>	4 à 10	10	31,25	Oui	NI	Aucun
Recouvrement total de la strate		32	%			

Végétation arbustive et régénération (4 m et moins)

Espèces présentes	Hauteur (m)	% Absolu	% Relatif	Dominante	Statut hydrique	Statut de protection
<i>Salix bebbiana</i>	1 à 2	10	8,06		FACH	Aucun
<i>Betula populifolia</i>	1 à 2	30	24,19	Oui	NI	Aucun
<i>Salix discolor</i>	1 à 2	20	16,13		FACH	Aucun
<i>Prunus virginiana</i>	0 à 1	1	0,81		NI	Aucun
<i>Cornus sericea</i>	0 à 1	20	16,13		FACH	Aucun
<i>Abies balsamea</i>	0 à 1	5	4,03		NI	Aucun
<i>Populus balsamifera</i>	2 à 4	20	16,13		FACH	Aucun
<i>Acer spicatum</i>	0 à 1	5	4,03		NI	Aucun
<i>Rubus idaeus subsp. idaeus</i>	0 à 1	3	2,42		NI	Aucun
<i>Sorbus americana</i>	1 à 2	3	2,42		NI	Aucun
<i>Prunus pensylvanica</i>	1 à 2	2	1,61		NI	Aucun
<i>Alnus incana ssp. rugosa</i>	1 à 2	5	4,03		FACH	Aucun
Recouvrement total de la strate		124	%			

Végétation non ligneuse

Rayon de la station inventoriée 5 m

Espèces présentes	% Absolu	% Relatif	Dominante	Statut hydrique	Statut de protection
<i>Typha latifolia</i>	15	17,05		OBL	Aucun
<i>Carex intumescens</i>	10	11,36		FACH	Aucun
<i>Solidago canadensis</i>	3	3,41		Aucun	Aucun
<i>Symphyotrichum puniceum</i>	1	1,14		FACH	Aucun
<i>Maianthemum canadense</i>	5	5,68		NI	Aucun
<i>Linnaea borealis</i>	10	11,36		NI	Aucun
<i>Fragaria vesca subsp. americana</i>	5	5,68		NI	Aucun
<i>Scirpus microcarpus</i>	5	5,68		OBL	Aucun
<i>Phegopteris connectilis</i>	1	1,14		NI	Aucun
<i>Glyceria striata</i>	5	5,68		OBL	Aucun
<i>Equisetum sylvaticum</i>	1	1,14		FACH	Aucun
<i>Athyrium filix-femina</i>	5	5,68		NI	Aucun
<i>Geum macrophyllum var. macrophyllum</i>	1	1,14		FACH	Aucun
<i>Thalictrum pubescens</i>	1	1,14		FACH	Aucun
<i>Onoclea sensibilis</i>	1	1,14		FACH	Aucun
<i>Cornus canadensis</i>	10	11,36		NI	Aucun
<i>Tussilago farfara</i>	3	3,41		Aucun	Aucun
<i>Carex sp.</i>	5	5,68		Aucun	Aucun
<i>Juncus sp.</i>	1	1,14		Aucun	Aucun
Recouvrement total de la strate		88	%		

Fiche de caractérisation des écosystèmes

Section 6 - Synthèse

Nombre sp. végétales NI dominantes	2	
Nombre sp. OBL ou FACH dominantes	1	
Végétation typique des milieux humides	Oui	
Indicateurs hydrologiques positifs	Oui	
Présence de sols hydromorphes	Oui	
S'agit-il d'un milieu humide ?	Oui	——> MH en littoral ? Non

Type de MH

Marécage

Notes

Arborescent

Section 7 - Photographies du site

Végétation



Végétation



Sols



Perturbation



Fiche de caractérisation des écosystèmes

Section 1 - Identification

Projet PR166-06-23 Date 13-06-2023 Observateurs WF; MPL
 # GPS wf006 Nom du milieu / de la zone MH013

Section 2 - Description générale du site

Contexte Palustre Situation Replat Forme de terrain Régulier
 Présence de dépressions Oui : % Dépressions 40 % Monticules 60

Perturbations et pressions

	<i>Oui / Non</i>	<i>Type(s) de perturbation(s)</i>
Végétation perturbée	<u>Oui</u>	<u>plantation</u>
Sols perturbés	<u>Oui</u>	<u>sol remanié</u>
Hydrologie perturbée	<u>Oui</u>	<u>formation de marres, ornières</u>
Milieu anthropique	<u>Oui</u>	<u>créé par la machinerie</u>
Barrage de castor	<u>Non</u>	

<i>Pressions</i>	<i>Direction</i>	<i>Distance</i>
<u>chemin et fossé</u>	<u></u>	<u>m</u>
<u></u>	<u></u>	<u>m</u>
<u></u>	<u></u>	<u>m</u>

Recouvrement placette par des espèces exotiques envahissantes (EEE) 0 %
 (Les EEE présentes sont inscrites en **rouge** dans la section 5 ci-bas)

Vue générale du site



Fiche de caractérisation des écosystèmes

Section 3 - Hydrologie

Eau libre en surface Oui Recouvrement de l'eau libre 30 %

Lien hydrologique de surface Aucun

Type de lien hydrologique 6 - Aucun

Indicateurs primaires et secondaires des milieux humides

Indicateurs primaires	Indicateurs secondaires
<input type="checkbox"/> Site inondé	<input type="checkbox"/> Racines hors sol
<input checked="" type="checkbox"/> Saturé d'eau dans les 30 premiers cm de sol	<input type="checkbox"/> Lignes de mousses sur les troncs
<input type="checkbox"/> Ligne de démarcation (quai, roches, arbres, etc.)	<input type="checkbox"/> Souches hypertrophiées
<input type="checkbox"/> Débris apportés par l'eau / Décomposition sédiments	<input type="checkbox"/> Lenticelles hypertrophiées
<input type="checkbox"/> Odeur de soufre (œufs pourris)	<input type="checkbox"/> Système racinaire peu profond
<input type="checkbox"/> Litière noirâtre	<input type="checkbox"/> Racines adventives
<input type="checkbox"/> Effet rizosphères (oxydation autour des racines)	
<input type="checkbox"/> Écorce érodée	

Section 4 - Sols

Horizon organique

Présence de litière en surface Oui Épaisseur litière 1 cm

Description de la MO (Von Post) Aucune couche de matière organique

Description du profil de sol

Matrice de sol					Mouchetures			
Prof. (cm)	Horizon		Texture	Couleur	Couleur	Abondance	Dimension	Contraste
0 25+	A	p	Limon sableux	5y 4/1	n/a	n/a	n/a	n/a

Classe de drainage 6 - Drainage très mauvais Profondeur roc n.o. cm

Présence drainage oblique interne Non Profondeur nappe 20 cm

Profondeur sol rédoxique (*matrice gleyifiée et mouchetures marquées*) n.o. cm

Profondeur sol réductique (*complètement gleyifié*) n.o. cm

Cas complexe Aucun

Fiche de caractérisation des écosystèmes

Section 5 - Végétation

Végétation arborescente (4 m et plus)

Espèces présentes	Hauteur (m)	% Absolu	% Relatif	Dominante	Statut hydrique	Statut de protection
Recouvrement total de la strate		0	%			

Végétation arbustive et régénération (4 m et moins)

Espèces présentes	Hauteur (m)	% Absolu	% Relatif	Dominante	Statut hydrique	Statut de protection
<i>Populus balsamifera</i>	1 à 2	2	9,09	Oui	FACH	Aucun
<i>Populus tremuloides</i>	2 à 4	10	45,45		NI	Aucun
<i>Alnus incana ssp. rugosa</i>	1 à 2	2	9,09		FACH	Aucun
<i>Salix discolor</i>	0 à 1	3	13,64		FACH	Aucun
<i>Salix bebbiana</i>	0 à 1	2	9,09		FACH	Aucun
<i>Rubus idaeus subsp. idaeus</i>	0 à 1	3	13,64		NI	Aucun
Recouvrement total de la strate		22	%			

Végétation non ligneuse

Rayon de la station inventoriée 5 m

Espèces présentes	% Absolu	% Relatif	Dominante	Statut hydrique	Statut de protection
<i>Fragaria virginiana</i>	2	4,82		NI	Aucun
<i>Carex crinita</i>	20	48,19	Oui	FACH	Aucun
<i>Typha latifolia</i>	10	24,10	Oui	OBL	Aucun
<i>Vicia cracca</i>	1	2,41		NI	Aucun
<i>Equisetum arvense</i>	1	2,41		NI	Aucun
<i>Scirpus microcarpus</i>	2	4,82		OBL	Aucun
<i>Scirpus cyperinus</i>	2	4,82		OBL	Aucun
<i>Aralia nudicaulis</i>	0,5	1,20		NI	Aucun
<i>Carex sp.</i>	3	7,23		Aucun	Aucun
Recouvrement total de la strate		41,5	%		

Fiche de caractérisation des écosystèmes

Section 6 - Synthèse

Nombre sp. végétales NI dominantes 1
Nombre sp. OBL ou FACH dominantes 2
Végétation typique des milieux humides Oui
Indicateurs hydrologiques positifs Oui
Présence de sols hydromorphes Oui
S'agit-il d'un milieu humide ? Oui ———> MH en littoral ? Non

Type de MH

Marais

Notes

Marais à carex

Section - Photographies du site

Végétation



Sols



Fiche de caractérisation des écosystèmes

Section 1 - Identification

Projet PR166-06-23 Date 13-06-2023 Observateurs WF; MPL
GPS wf007 Nom du milieu / de la zone MH014

Section 2 - Description générale du site

Contexte Riverain Situation Replat Forme de terrain Concave
Présence de dépressions Oui : % Dépressions 80 % Monticules 20

Perturbations et pressions

	Oui / Non	Type(s) de perturbation(s)
Végétation perturbée	Non	
Sols perturbés	Non	
Hydrologie perturbée	Oui	apport d'eau de la route
Milieu anthropique	Non	
Barrage de castor	Non	

Pressions	Direction	Distance
chemin		m
		m
		m

Recouvrement placette par des espèces exotiques envahissantes (EEE) 0 %
(Les EEE présentes sont inscrites en **rouge** dans la section 5 ci-bas)

Vue générale du site



Fiche de caractérisation des écosystèmes

Section 3 - Hydrologie

Eau libre en surface Non

Lien hydrologique de surface Cours d'eau permanent

Type de lien hydrologique 4 - En bordure d'un cours d'eau ou d'un plan d'eau

Indicateurs primaires		Indicateurs secondaires	
<input type="checkbox"/>	Site inondé	<input type="checkbox"/>	Racines hors sol
<input type="checkbox"/>	Saturé d'eau dans les 30 premiers cm de sol	<input checked="" type="checkbox"/>	Lignes de mousses sur les troncs
<input type="checkbox"/>	Ligne de démarcation (quai, roches, arbres, etc.)	<input type="checkbox"/>	Souches hypertrophiées
<input type="checkbox"/>	Débris apportés par l'eau / Décomposition sédiments	<input type="checkbox"/>	Lenticelles hypertrophiées
<input type="checkbox"/>	Odeur de soufre (œufs pourris)	<input type="checkbox"/>	Système racinaire peu profond
<input type="checkbox"/>	Litière noirâtre	<input type="checkbox"/>	Racines adventives
<input type="checkbox"/>	Effet rizosphères (oxydation autour des racines)		
<input type="checkbox"/>	Écorce érodée		

Section 4 - Sols

Horizon organique

Présence de litière en surface	Non
--------------------------------	-----

Description de la MO (Von Post)	Aucune couche de matière organique
---------------------------------	------------------------------------

Description du profil de sol

[illegible]

Classe de drainage	4 - Drainage imparfait	Profondeur roc	n.o.	cm
--------------------	------------------------	----------------	------	----

Présence drainage oblique interne	Non	Profondeur nappe	n.o.	cm
-----------------------------------	-----	------------------	------	----

Profondeur sol rédoxique (<i>matrice gleyifiée et mouchetures marquées</i>)	n.o.	cm
---	------	----

Profondeur sol réductique (*complètement gleyifié*) n.o. cm

Cas complexe	Aucun
--------------	-------

Fiche de caractérisation des écosystèmes

Section 5 - Végétation

Végétation arborescente (4 m et plus)

Espèces présentes	Hauteur (m)	% Absolu	% Relatif	Dominante	Statut hydrique	Statut de protection
<i>Abies balsamea</i>	10 à 15	3	37,50		NI	Aucun
<i>Betula alleghaniensis</i>	15 à 20	5	62,50		NI	Aucun
Recouvrement total de la strate		8	%			

Végétation arbustive et régénération (4 m et moins)

Espèces présentes	Hauteur (m)	% Absolu	% Relatif	Dominante	Statut hydrique	Statut de protection
<i>Alnus incana ssp. rugosa</i>	2 à 4	70	90,91	Oui	FACH	Aucun
<i>Acer pensylvanicum</i>	0 à 1	0,5	0,65		NI	Aucun
<i>Cornus sp.</i>	0 à 1	1	1,30		Aucun	Aucun
<i>Rubus pubescens</i>	0 à 1	5	6,49		FACH	Aucun
<i>Sorbus americana</i>	1 à 2	0,5	0,65		NI	Aucun
Recouvrement total de la strate		77	%			

Végétation non ligneuse

Rayon de la station inventoriée 5 m

Espèces présentes	% Absolu	% Relatif	Dominante	Statut hydrique	Statut de protection
<i>Thalictrum pubescens</i>	5	7,14		FACH	Aucun
<i>Veratrum viride</i>	5	7,14		FACH	Aucun
<i>Onoclea sensibilis</i>	1	1,43		FACH	Aucun
<i>Ranunculus sp.</i>	3	4,29		Aucun	Aucun
<i>Carex crinita</i>	40	57,14	Oui	FACH	Aucun
<i>Impatiens capensis</i>	3	4,29		FACH	Aucun
<i>Solidago rugosa</i>	1	1,43		NI	Aucun
<i>Calamagrostis canadensis</i>	10	14,29		FACH	Aucun
<i>Galium palustre</i>	1	1,43		FACH	Aucun
<i>Equisetum arvense</i>	0,5	0,71		NI	Aucun
<i>Arisaema triphyllum subsp. triphyllum</i>	0,5	0,71		FACH	Aucun
Recouvrement total de la strate		70	%		

Fiche de caractérisation des écosystèmes

Section 6 - Synthèse

Nombre sp. végétales NI dominantes 0
Nombre sp. OBL ou FACH dominantes 2
Végétation typique des milieux humides Oui
Indicateurs hydrologiques positifs Non
Présence de sols hydromorphes Non
S'agit-il d'un milieu humide ? Oui ---> MH en littoral ? Oui

Type de MH

Marécage

Notes

arbustif

Section 7 - Photographies du site

Végétation



Sols



Fiche de caractérisation des écosystèmes

Section 1 - Identification

Projet PR166-06-23 Date 13-06-2023 Observateurs FB ; LPC
GPS FB15 Nom du milieu / de la zone MH015

Section 2 - Description générale du site

Contexte Palustre Situation Terrain plat Forme de terrain Concave

Présence de dépressions Non

Perturbations et pressions

	Oui / Non	Type(s) de perturbation(s)
Végétation perturbée	Non	
Sols perturbés	Non	
Hydrologie perturbée	Oui	fossé
Milieu anthropique	Non	
Barrage de castor	Non	

Pressions	Direction	Distance
route de gravier et fossé		2 m
-		m
-		m

Recouvrement placette par des espèces exotiques envahissantes (EEE) 0 %
(Les EEE présentes sont inscrites en **rouge** dans la section 5 ci-bas)

Vue générale du site



Fiche de caractérisation des écosystèmes

Section 3 - Hydrologie

Eau libre en surface	Non
----------------------	-----

Lien hydrologique de surface Cours d'eau permanent

Type de lien hydrologique 4 - En bordure d'un cours d'eau ou d'un plan d'eau

Indicateur primaires et secondaires des milieux humides

Indicateurs primaires		Indicateurs secondaires	
<input type="checkbox"/>	Site inondé	<input type="checkbox"/>	Racines hors sol
<input type="checkbox"/>	Saturé d'eau dans les 30 premiers cm de sol	<input type="checkbox"/>	Lignes de mousses sur les troncs
<input type="checkbox"/>	Ligne de démarcation (quai, roches, arbres, etc.)	<input type="checkbox"/>	Souches hypertrophiées
<input type="checkbox"/>	Débris apportés par l'eau / Décomposition sédiments	<input type="checkbox"/>	Lenticelles hypertrophiées
<input type="checkbox"/>	Odeur de soufre (œufs pourris)	<input type="checkbox"/>	Système racinaire peu profond
<input type="checkbox"/>	Litière noirâtre	<input type="checkbox"/>	Racines adventives
<input type="checkbox"/>	Effet rizosphères (oxydation autour des racines)		
<input type="checkbox"/>	Écorce érodée		

Section 4 - Sols

Horizon organique

Présence de litière en surface	Oui	Épaisseur litière	3	cm
--------------------------------	-----	-------------------	---	----

Description de la MO (Von Post)	Aucune couche de matière organique
---------------------------------	------------------------------------

Description du profil de sol

Matrice de sol					Mouchetures			
Prof. (cm)		Horizon	Texture	Couleur	Couleur	Abondance	Dimension	Contraste
0	20	A	Sable fin limoneux	2,5Y 4/2		n/a	n/a	n/a
20	30+	B	Argile limoneuse	5Y 5/2	7,5YR 4/4	Faible	Moyennes	Marqué

Classe de drainage	5 - Drainage mauvais	Profondeur roc	NO	cm
--------------------	----------------------	----------------	----	----

Présence drainage oblique interne	Non	Profondeur nappe	NO	cm
-----------------------------------	-----	------------------	----	----

Profondeur sol rédoxique (<i>matrice gleyifiée et mouchetures marquées</i>)	20	cm
---	----	----

Profondeur sol réductique (*complètement gleyifié*) NO cm

Cas complexe Aucun

Section 5 - Végétation

[illegible]

Espèces présentes	Hauteur (m)	% Absolu	% Relatif	Dominante	Statut hydrique	Statut de protection
<i>Acer spicatum</i>	0 à 1	2	4,55		NI	Aucun
<i>Alnus incana ssp. rugosa</i>	2 à 4	5	11,36		FACH	Aucun
<i>Abies balsamea</i>	2 à 4	1	2,27		NI	Aucun
<i>Acer spicatum</i>	2 à 4	3	6,82		NI	Aucun
<i>Rubus pubescens</i>	0 à 1	25	56,82	Oui	FACH	Aucun
<i>Sorbus americana</i>	0 à 1	0,5	1,14		NI	Aucun
<i>ambucus racemosa subsp. pubens</i>	0 à 1	1	2,27		NI	Aucun
<i>Rubus idaeus subsp. idaeus</i>	0 à 1	0,5	1,14		NI	Aucun
<i>Corylus cornuta</i>	0 à 1	0,5	1,14		NI	Aucun
<i>Prunus virginiana</i>	1 à 2	5	11,36		NI	Aucun
<i>Viburnum nudum var. cassinoides</i>	0 à 1	0,5	1,14		FACH	Aucun
Recouvrement total de la strate		44	%			

Rayon de la station inventoriée 11 m

[illegible]

Fiche de caractérisation des écosystèmes

Section 6 - Synthèse

Nombre sp. végétales NI dominantes	1	
Nombre sp. OBL ou FACH dominantes	2	
Végétation typique des milieux humides	Oui	
Indicateurs hydrologiques positifs	Non	
Présence de sols hydromorphes	Oui	
S'agit-il d'un milieu humide ?	Oui	---> MH en littoral ? Oui

Type de MH

Marécage

Notes

marecage arborescent

Section 7 - Photographies du site

Végétation



Sols



Sols



Fiche de caractérisation des écosystèmes

Section 1 - Identification

Projet PR166-06-23 Date 13-06-2023 Observateurs FB ; LPC
 # GPS FB11 Nom du milieu / de la zone MH016

Section 2 - Description générale du site

Contexte Palustre Situation Terrain plat Forme de terrain Irrégulier
 Présence de dépressions Oui : % Dépressions 50 % Monticules 50

Perturbations et pressions

	<i>Oui / Non</i>	<i>Type(s) de perturbation(s)</i>
Végétation perturbée	<u>Non</u>	<u></u>
Sols perturbés	<u>Non</u>	<u></u>
Hydrologie perturbée	<u>Non</u>	<u></u>
Milieu anthropique	<u>Non</u>	<u></u>
Barrage de castor	<u>Non</u>	<u></u>

<i>Pressions</i>	<i>Direction</i>	<i>Distance</i>
<u>-</u>	<u></u>	<u>m</u>
<u>-</u>	<u></u>	<u>m</u>
<u>-</u>	<u></u>	<u>m</u>

Recouvrement placette par des espèces exotiques envahissantes (EEE) 0 %
 (Les EEE présentes sont inscrites en **rouge** dans la section 5 ci-bas)

Vue générale du site



Fiche de caractérisation des écosystèmes

Section 3 - Hydrologie

Eau libre en surface	Oui	Recouvrement de l'eau libre	10	%
----------------------	-----	-----------------------------	----	---

Lien hydrologique de surface	Aucun
------------------------------	-------

Type de lien hydrologique 6 - Aucun

Indicateurs primaires		Indicateurs secondaires	
<input type="checkbox"/>	Site inondé	<input checked="" type="checkbox"/>	Racines hors sol
<input checked="" type="checkbox"/>	Saturé d'eau dans les 30 premiers cm de sol	<input checked="" type="checkbox"/>	Lignes de mousses sur les troncs
<input type="checkbox"/>	Ligne de démarcation (quai, roches, arbres, etc.)	<input type="checkbox"/>	Souches hypertrophiées
<input type="checkbox"/>	Débris apportés par l'eau / Décomposition sédiments	<input type="checkbox"/>	Lenticelles hypertrophiées
<input type="checkbox"/>	Odeur de soufre (œufs pourris)	<input checked="" type="checkbox"/>	Système racinaire peu profond
<input type="checkbox"/>	Litière noirâtre	<input type="checkbox"/>	Racines adventives
<input type="checkbox"/>	Effet rizosphères (oxydation autour des racines)		
<input type="checkbox"/>	Écorce érodée		

Section 4 - Sols

Horizon organique

Présence de litière en surface	Oui	Épaisseur litière	3	cm
--------------------------------	-----	-------------------	---	----

Description de la MO (Von Post)	Aucune couche de matière organique
---------------------------------	------------------------------------

Description du profil de sol

[illegible]

Classe de drainage	6 - Drainage très mauvais	Profondeur roc	NO	cm
--------------------	---------------------------	----------------	----	----

Présence drainage oblique interne	Non	Profondeur nappe	10	cm
-----------------------------------	-----	------------------	----	----

Profondeur sol rédoxique (*matrice gleyifiée et mouchetures marquées*) NO cmProfondeur sol réductique (*complètement gleyifié*) n.o. cm

Cas complexe Aucun

Fiche de caractérisation des écosystèmes

Section 5 - Végétation

Végétation arborescente (4 m et plus)

[illegible]

Végétation arbustive et régénération (4 m et moins)

Espèces présentes	Hauteur (m)	% Absolu	% Relatif	Dominante	Statut hydrique	Statut de protection
<i>Abies balsamea</i>	2 à 4	5	12,11	Oui	NI	Aucun
<i>Alnus incana ssp. rugosa</i>	2 à 4	5	12,11		FACH	Aucun
<i>Rubus pubescens</i>	0 à 1	30	72,64		FACH	Aucun
<i>Prunus virginiana</i>	2 à 4	0,8	1,94		NI	Aucun
<i>Sorbus americana</i>	1 à 2	0,5	1,21		NI	Aucun
Recouvrement total de la strate		41,3	%			

Végétation non ligneuse

Rayon de la station inventoriée 11 m

[illegible]

Fiche de caractérisation des écosystèmes

Section 6 - Synthèse

Nombre sp. végétales NI dominantes 2
Nombre sp. OBL ou FACH dominantes 4
Végétation typique des milieux humides Oui
Indicateurs hydrologiques positifs Oui
Présence de sols hydromorphes Oui
S'agit-il d'un milieu humide ? Oui ---> MH en littoral ? Non

Type de MH

Marécage

Notes

sol mélangé avec MO

marecage arborescent

Section 7 - Photographies du site

Végétation



Végétation



Sols



Fiche de caractérisation des écosystèmes

Section 1 - Identification

Projet PR166-06-23 Date 13-06-2023 Observateurs FB ; LPC
 # GPS FB10 Nom du milieu / de la zone MH017

Section 2 - Description générale du site

Contexte Palustre Situation Terrain plat Forme de terrain Irrégulier
 Présence de dépressions Oui : % Dépressions 45 % Monticules 55

Perturbations et pressions

	<i>Oui / Non</i>	<i>Type(s) de perturbation(s)</i>
Végétation perturbée	<u>Non</u>	<u></u>
Sols perturbés	<u>Oui</u>	<u>sols remaniés</u>
Hydrologie perturbée	<u>Oui</u>	<u>fossé et coupes totales limitrophe</u>
Milieu anthropique	<u>Non</u>	<u></u>
Barrage de castor	<u>Non</u>	<u></u>

<i>Pressions</i>	<i>Direction</i>	<i>Distance</i>
<u>coupes totales et sol retourné</u>	<u></u>	<u>2 m</u>
<u>route de gravier</u>	<u></u>	<u>20 m</u>
<u>-</u>	<u></u>	<u>m</u>

Recouvrement placette par des espèces exotiques envahissantes (EEE) 0 %
 (Les EEE présentes sont inscrites en **rouge** dans la section 5 ci-bas)

Vue générale du site



Fiche de caractérisation des écosystèmes

Section 3 - Hydrologie

Eau libre en surface	Oui	Recouvrement de l'eau libre	15	%
----------------------	-----	-----------------------------	----	---

Lien hydrologique de surface Cours d'eau permanent

Type de lien hydrologique 4 - En bordure d'un cours d'eau ou d'un plan d'eau

Indicateur primaires et secondaires des milieux humides

Indicateurs primaires		Indicateurs secondaires	
<input type="checkbox"/>	Site inondé	<input type="checkbox"/>	Racines hors sol
<input checked="" type="checkbox"/>	Saturé d'eau dans les 30 premiers cm de sol	<input type="checkbox"/>	Lignes de mousses sur les troncs
<input type="checkbox"/>	Ligne de démarcation (quai, roches, arbres, etc.)	<input type="checkbox"/>	Souches hypertrophiées
<input type="checkbox"/>	Débris apportés par l'eau / Décomposition sédiments	<input type="checkbox"/>	Lenticelles hypertrophiées
<input type="checkbox"/>	Odeur de soufre (œufs pourris)	<input checked="" type="checkbox"/>	Système racinaire peu profond
<input type="checkbox"/>	Litière noirâtre	<input type="checkbox"/>	Racines adventives
<input type="checkbox"/>	Effet rizosphères (oxydation autour des racines)		
<input type="checkbox"/>	Écorce érodée		

Section 4 - Sols

Horizon organique

Présence de litière en surface	Non
--------------------------------	-----

Description de la MO (Von Post)	Fibrique - 01 - Couche de mousse vivante
---------------------------------	--

Épaisseur de la couche de matière organique	30+	cm
---	-----	----

Description du profil de sol

[illegible]

Classe de drainage	6 - Drainage très mauvais	Profondeur roc	NO	cm
--------------------	---------------------------	----------------	----	----

Présence drainage oblique interne	Non	Profondeur nappe	15	cm
-----------------------------------	-----	------------------	----	----

Profondeur sol rédoxique (*matrice gleyifiée et mouchetures marquées*) NO cmProfondeur sol réductique (*complètement gleyifié*) NO cm

Cas complexe Aucun

Section 5 - Végétation

[illegible][illegible]

Rayon de la station inventoriée 11 m

[illegible]

Fiche de caractérisation des écosystèmes

Section 6 - Synthèse

Nombre sp. végétales NI dominantes 4

Nombre sp. OBL ou FACH dominantes 4

Végétation typique des milieux humides Non

Indicateurs hydrologiques positifs Oui

Présence de sols hydromorphes Oui

S'agit-il d'un milieu humide ? Oui ———> MH en littoral ? Non

Type de MH

Tourbière minérotrophe (fen)

Type tourbière Tourbière boisée

Notes

Section 7 - Photographies du site

Végétation



Sols



Fiche de caractérisation des écosystèmes

Section 1 - Identification

Projet PR166-06-23 Date 13-06-2023 Observateurs FB ; LPC
GPS FB09 Nom du milieu / de la zone MH018

Section 2 - Description générale du site

Contexte Riverain Situation Terrain plat Forme de terrain Irrégulier
Présence de dépressions Oui : % Dépressions 45 % Monticules 55

Perturbations et pressions

	Oui / Non	Type(s) de perturbation(s)
Végétation perturbée	<u>Non</u>	<u></u>
Sols perturbés	<u>Non</u>	<u></u>
Hydrologie perturbée	<u>Oui</u>	<u>fossé et coupes à proximité</u>
Milieu anthropique	<u>Non</u>	<u></u>
Barrage de castor	<u>Non</u>	<u></u>

Pressions	Direction	Distance
<u>chemin gravier et fossé</u>	<u></u>	<u>20 m</u>
<u>coupes totales et sols retournés</u>	<u></u>	<u>2 m</u>
<u>-</u>	<u></u>	<u>m</u>

Recouvrement placette par des espèces exotiques envahissantes (EEE) 0 %
(Les EEE présentes sont inscrites en **rouge** dans la section 5 ci-bas)

Vue générale du site



Fiche de caractérisation des écosystèmes

Section 3 - Hydrologie

Eau libre en surface	Oui	Recouvrement de l'eau libre	1	%
----------------------	-----	-----------------------------	---	---

Lien hydrologique de surface Cours d'eau permanent

Type de lien hydrologique 4 - En bordure d'un cours d'eau ou d'un plan d'eau

Indicateurs primaires		Indicateurs secondaires	
<input type="checkbox"/>	Site inondé	<input type="checkbox"/>	Racines hors sol
<input checked="" type="checkbox"/>	Saturé d'eau dans les 30 premiers cm de sol	<input type="checkbox"/>	Lignes de mousses sur les troncs
<input type="checkbox"/>	Ligne de démarcation (quai, roches, arbres, etc.)	<input checked="" type="checkbox"/>	Souches hypertrophiées
<input type="checkbox"/>	Débris apportés par l'eau / Décomposition sédiments	<input type="checkbox"/>	Lenticelles hypertrophiées
<input type="checkbox"/>	Odeur de soufre (œufs pourris)	<input checked="" type="checkbox"/>	Système racinaire peu profond
<input checked="" type="checkbox"/>	Litière noirâtre	<input type="checkbox"/>	Racines adventives
<input type="checkbox"/>	Effet rizosphères (oxydation autour des racines)		
<input type="checkbox"/>	Écorce érodée		

Section 4 - Sols

Horizon organique

Présence de litière en surface	Oui	Épaisseur litière	5	cm
--------------------------------	-----	-------------------	---	----

Description de la MO (Von Post)	Aucune couche de matière organique
---------------------------------	------------------------------------

Description du profil de sol

[illegible]

Classe de drainage	6 - Drainage très mauvais	Profondeur roc	NO	cm
--------------------	---------------------------	----------------	----	----

Présence drainage oblique interne	Non	Profondeur nappe	10	cm
-----------------------------------	-----	------------------	----	----

Profondeur sol rédoxique (*matrice gleyifiée et mouchetures marquées*) NO cmProfondeur sol réductique (*complètement gleyifié*) NO cm

Cas complexe Aucun

Section 5 - Végétation

[illegible][illegible]

Rayon de la station inventoriée 11 m

[illegible]

Fiche de caractérisation des écosystèmes

Section 6 - Synthèse

Nombre sp. végétales NI dominantes	3	
Nombre sp. OBL ou FACH dominantes	2	
Végétation typique des milieux humides	Non	
Indicateurs hydrologiques positifs	Oui	
Présence de sols hydromorphes	Oui	
S'agit-il d'un milieu humide ?	Oui	——> MH en littoral ? Non

Type de MH

Marécage

Notes

Litière noirâtre et eau libre dans les dépressions

Sol non creusable car beaucoup de grosses roches

marécage arborescent

Section 7 - Photographies du site

Végétation



Végétation



Sols



Fiche de caractérisation des écosystèmes

Section 1 - Identification

Projet PR166-06-23 Date 13-06-2023 Observateurs FB ; LPC
 # GPS FB08 Nom du milieu / de la zone MH019

Section 2 - Description générale du site

Contexte Riverain Situation Terrain plat Forme de terrain Irrégulier
 Présence de dépressions Oui : % Dépressions 50 % Monticules 50

Perturbations et pressions

	<i>Oui / Non</i>	<i>Type(s) de perturbation(s)</i>
Végétation perturbée	<u>Non</u>	<u></u>
Sols perturbés	<u>Non</u>	<u></u>
Hydrologie perturbée	<u>Oui</u>	<u>fossé</u>
Milieu anthropique	<u>Non</u>	<u></u>
Barrage de castor	<u>n/a</u>	<u></u>

<i>Pressions</i>	<i>Direction</i>	<i>Distance</i>
<u>route de gravier et fossé limitrophe au milieu</u>	<u></u>	<u>2 m</u>
<u>-</u>	<u></u>	<u>m</u>
<u>-</u>	<u></u>	<u>m</u>

Recouvrement placette par des espèces exotiques envahissantes (EEE) 0 %
 (Les EEE présentes sont inscrites en **rouge** dans la section 5 ci-bas)

Vue générale du site



Fiche de caractérisation des écosystèmes

Section 5 - Végétation

Végétation arborescente (4 m et plus)

Espèces présentes	Hauteur (m)	% Absolu	% Relatif	Dominante	Statut hydrique	Statut de protection
<i>Picea glauca</i>	15 à 20	10	20,41	Oui	NI	Aucun
<i>Betula populifolia</i>	4 à 10	2	4,08		NI	Aucun
<i>Populus tremuloides</i>	10 à 15	25	51,02	Oui	NI	Aucun
<i>Fraxinus nigra</i>	4 à 10	5	10,20		FACH	Aucun
<i>Abies balsamea</i>	4 à 10	5	10,20		NI	Aucun
<i>Abies balsamea</i>	15 à 20	2	4,08		NI	Aucun
Recouvrement total de la strate		49	%			

Végétation arbustive et régénération (4 m et moins)

Espèces présentes	Hauteur (m)	% Absolu	% Relatif	Dominante	Statut hydrique	Statut de protection
<i>Abies balsamea</i>	2 à 4	5	10,99		NI	Aucun
<i>Salix eriocephala</i>	2 à 4	3	6,59		FACH	Aucun
<i>Rubus pubescens</i>	0 à 1	10	21,98	Oui	FACH	Aucun
<i>Alnus incana ssp. rugosa</i>	2 à 4	15	32,97	Oui	FACH	Aucun
<i>Fraxinus nigra</i>	0 à 1	0,5	1,10		FACH	Aucun
<i>Prunus virginiana</i>	1 à 2	3	6,59		NI	Aucun
<i>Acer spicatum</i>	0 à 1	1	2,20		NI	Aucun
<i>Corylus cornuta</i>	1 à 2	1	2,20		NI	Aucun
<i>Viburnum nudum var. cassinoides</i>	0 à 1	2	4,40		FACH	Aucun
<i>Cornus sericea</i>	1 à 2	1	2,20		FACH	Aucun
<i>Sorbus americana</i>	2 à 4	3	6,59		NI	Aucun
<i>Sorbus americana</i>	0 à 1	1	2,20		NI	Aucun
Recouvrement total de la strate		45,5	%			

Végétation non ligneuse

Rayon de la station inventoriée 11 m

Espèces présentes	% Absolu	% Relatif	Dominante	Statut hydrique	Statut de protection
<i>Thalictrum pubescens</i>	2	3,92		FACH	Aucun
<i>Dryopteris carthusiana</i>	10	19,61		NI	Aucun
<i>Oxalis montana</i>	1	1,96		NI	Aucun
<i>Lysimachia borealis</i>	1	1,96		NI	Aucun
<i>Solidago rugosa</i>	1	1,96		NI	Aucun
<i>Symphyotrichum puniceum</i>	0,5	0,98		FACH	Aucun
<i>Tiarella cordifolia</i>	10	19,61		NI	Aucun
<i>Maianthemum canadense</i>	1	1,96		NI	Aucun
<i>Galium palustre</i>	0,5	0,98		FACH	Aucun
<i>Calamagrostis canadensis</i>	20	39,22	Oui	FACH	Aucun
<i>Sphagnum sp.</i>	1	1,96		FACH	Aucun
<i>Osmundastrum cinnamomeum</i>	1	1,96		FACH	Aucun
<i>Clintonia borealis</i>	1	1,96		NI	Aucun
<i>Aralia nudicaulis</i>	0,5	0,98		NI	Aucun
<i>Taraxacum officinale</i>	0,5	0,98		NI	Aucun
Recouvrement total de la strate		51	%		

Fiche de caractérisation des écosystèmes

Section 6 - Synthèse

Nombre sp. végétales NI dominantes 2
Nombre sp. OBL ou FACH dominantes 3
Végétation typique des milieux humides Oui
Indicateurs hydrologiques positifs Oui
Présence de sols hydromorphes Oui
S'agit-il d'un milieu humide ? Oui ———> MH en littoral ? Non

Type de MH

Marécage

Notes

Gravier et blocs mélangés dans le sol

marécage arborescent

Section 7 - Photographies du site

Végétation



Végétation



Sols



Fiche de caractérisation des écosystèmes

Section 1 - Identification

Projet PR166-06-23 Date 13-06-2023 Observateurs WF; MPL
 # GPS wf010 Nom du milieu / de la zone MH025

Section 2 - Description générale du site

Contexte Riverain Situation Terrain plat Forme de terrain Régulier
 Présence de dépressions Oui : % Dépressions 30 % Monticules 70

Perturbations et pressions

	<i>Oui / Non</i>	<i>Type(s) de perturbation(s)</i>
Végétation perturbée	<u>Non</u>	<u></u>
Sols perturbés	<u>Non</u>	<u></u>
Hydrologie perturbée	<u>Oui</u>	<u>fossé</u>
Milieu anthropique	<u>Non</u>	<u></u>
Barrage de castor	<u>Non</u>	<u></u>

<i>Pressions</i>	<i>Direction</i>	<i>Distance</i>
<u>chemin</u>	<u></u>	<u>m</u>
<u></u>	<u></u>	<u>m</u>
<u></u>	<u></u>	<u>m</u>

Recouvrement placette par des espèces exotiques envahissantes (EEE) 0 %
 (Les EEE présentes sont inscrites en **rouge** dans la section 5 ci-bas)

Vue générale du site



Fiche de caractérisation des écosystèmes

Section 3 - Hydrologie

Eau libre en surface	Oui	Recouvrement de l'eau libre	50	%
----------------------	-----	-----------------------------	----	---

Lien hydrologique de surface Cours d'eau permanent

Type de lien hydrologique 5 - Traversé par un cours d'eau

Indicateur primaires et secondaires des milieux humides

Indicateurs primaires		Indicateurs secondaires	
<input checked="" type="checkbox"/>	Site inondé	<input type="checkbox"/>	Racines hors sol
<input checked="" type="checkbox"/>	Saturé d'eau dans les 30 premiers cm de sol	<input checked="" type="checkbox"/>	Lignes de mousses sur les troncs
<input type="checkbox"/>	Ligne de démarcation (quai, roches, arbres, etc.)	<input type="checkbox"/>	Souches hypertrophiées
<input type="checkbox"/>	Déchets apportés par l'eau / Décomposition sédiments	<input type="checkbox"/>	Lenticelles hypertrophiées
<input type="checkbox"/>	Odeur de soufre (œufs pourris)	<input checked="" type="checkbox"/>	Système racinaire peu profond
<input type="checkbox"/>	Litière noirâtre	<input type="checkbox"/>	Racines adventives
<input type="checkbox"/>	Effet rizosphères (oxydation autour des racines)		
<input type="checkbox"/>	Écorce érodée		

Section 4 - Sols

Horizon organique

Présence de litière en surface	Non
--------------------------------	-----

Description de la MO (Von Post)	Aucune couche de matière organique
---------------------------------	------------------------------------

Description du profil de sol

Matrice de sol				Mouchetures			
Prof. (cm)	Horizon	Texture	Couleur	Couleur	Abondance	Dimension	Contraste
0-5							
5-10							
10-15							
15-20							
20-25							
25-30							
30-35							
35-40							
40-45							
45-50							
50-55							
55-60							
60-65							
65-70							
70-75							
75-80							
80-85							
85-90							
90-95							
95-100							

Classe de drainage	6 - Drainage très mauvais	Profondeur roc	n.o.	cm
--------------------	---------------------------	----------------	------	----

Présence drainage oblique interne	Non	Profondeur nappe	0	cm
-----------------------------------	-----	------------------	---	----

Profondeur sol rédoxique (<i>matrice gleyifiée et mouchetures marquées</i>)	n.o.	cm
---	------	----

Profondeur sol réductique (*complètement gleyifié*) n.o. cm

Cas complexe	Aucun
--------------	-------

Fiche de caractérisation des écosystèmes

Section 5 - Végétation

Végétation arborescente (4 m et plus)

[illegible]

Végétation arbustive et régénération (4 m et moins)

[illegible]

Végétation non ligneuse

Rayon de la station inventoriée 5 m

[illegible]

Fiche de caractérisation des écosystèmes

Section 6 - Synthèse

Nombre sp. végétales NI dominantes 0

Nombre sp. OBL ou FACH dominantes 2

Végétation typique des milieux humides Oui

Indicateurs hydrologiques positifs Oui

Présence de sols hydromorphes Oui

S'agit-il d'un milieu humide ? Oui ———> MH en littoral ? Oui

Type de MH

Marais

Notes

sol inondé, non creusé

Section 7 - Photographies du site

Végétation



Fiche de caractérisation des écosystèmes

Section 1 - Identification

Projet PR166-06-23 Date 13-06-2023 Observateurs WF; MPL
 # GPS wf011 Nom du milieu / de la zone MH026

Section 2 - Description générale du site

Contexte Palustre Situation Terrain plat Forme de terrain Régulier
 Présence de dépressions Oui : % Dépressions 50 % Monticules 50

Perturbations et pressions

	<i>Oui / Non</i>	<i>Type(s) de perturbation(s)</i>
Végétation perturbée	<u>Oui</u>	<u>coupe</u>
Sols perturbés	<u>Oui</u>	<u>ornières</u>
Hydrologie perturbée	<u>Oui</u>	<u>fossé</u>
Milieu anthropique	<u>Non</u>	
Barrage de castor	<u>Non</u>	

<i>Pressions</i>	<i>Direction</i>	<i>Distance</i>
<u></u>	<u></u>	<u>m</u>
<u></u>	<u></u>	<u>m</u>
<u></u>	<u></u>	<u>m</u>

Recouvrement placette par des espèces exotiques envahissantes (EEE) 0 %
 (Les EEE présentes sont inscrites en **rouge** dans la section 5 ci-bas)

Vue générale du site



Fiche de caractérisation des écosystèmes

Section 3 - Hydrologie

Eau libre en surface	Non
----------------------	-----

Lien hydrologique de surface Fossé

Type de lien hydrologique 4 - En bordure d'un cours d'eau ou d'un plan d'eau

Indicateur primaires et secondaires des milieux humides

Indicateurs primaires		Indicateurs secondaires	
<input checked="" type="checkbox"/>	Site inondé	<input type="checkbox"/>	Racines hors sol
<input checked="" type="checkbox"/>	Saturé d'eau dans les 30 premiers cm de sol	<input checked="" type="checkbox"/>	Lignes de mousses sur les troncs
<input type="checkbox"/>	Ligne de démarcation (quai, roches, arbres, etc.)	<input type="checkbox"/>	Souches hypertrophiées
<input type="checkbox"/>	Débris apportés par l'eau / Décomposition sédiments	<input type="checkbox"/>	Lenticelles hypertrophiées
<input type="checkbox"/>	Odeur de soufre (œufs pourris)	<input type="checkbox"/>	Système racinaire peu profond
<input checked="" type="checkbox"/>	Litière noirâtre	<input type="checkbox"/>	Racines adventives
<input type="checkbox"/>	Effet rizosphères (oxydation autour des racines)		
<input type="checkbox"/>	Écorce érodée		

Section 4 - Sols

Horizon organique

Présence de litière en surface	Oui	Épaisseur litière	1	cm
--------------------------------	-----	-------------------	---	----

Description de la MO (Von Post)	Aucune couche de matière organique
---------------------------------	------------------------------------

Description du profil de sol

[illegible]

Classe de drainage 6 - Drainage très mauvais

Profondeur roc n.o. cm

Présence drainage oblique interne	Non
-----------------------------------	-----

Profondeur nappe 5 cm

Profondeur sol rédoxique (*matrice gleyifiée et mouchetures marquées*) n.o. cmProfondeur sol réductique (*complètement gleyifié*) n.o. cm

Cas complexe Aucun

Fiche de caractérisation des écosystèmes

Section 5 - Végétation

Végétation arborescente (4 m et plus)

Espèces présentes	Hauteur (m)	% Absolu	% Relatif	Dominante	Statut hydrique	Statut de protection
<i>Abies balsamea</i>	4 à 10	20	44,44	Oui	NI	Aucun
<i>Picea mariana</i>	20 à 25	5	11,11		FACH	Aucun
<i>Fraxinus nigra</i>	10 à 15	10	22,22	Oui	FACH	Aucun
<i>Betula alleghaniensis</i>	15 à 20	5	11,11		NI	Aucun
<i>Acer saccharum</i>	15 à 20	5	11,11		NI	Aucun
Recouvrement total de la strate		45	%			

Végétation arbustive et régénération (4 m et moins)

Espèces présentes	Hauteur (m)	% Absolu	% Relatif	Dominante	Statut hydrique	Statut de protection
<i>Acer spicatum</i>	0 à 1	3	5,00		NI	Aucun
<i>Abies balsamea</i>	2 à 4	50	83,33	Oui	NI	Aucun
<i>Alnus incana ssp. rugosa</i>	2 à 4	2	3,33		FACH	Aucun
<i>Rubus pubescens</i>	0 à 1	5	8,33		FACH	Aucun
Recouvrement total de la strate		60	%			

Végétation non ligneuse

Rayon de la station inventoriée 5 m

Espèces présentes	% Absolu	% Relatif	Dominante	Statut hydrique	Statut de protection
<i>Oxalis montana</i>	1	1,27		NI	Aucun
<i>Sphagnum sp.</i>	20	25,32	Oui	FACH	Aucun
<i>Mousse sp.</i>	40	50,63	Oui	Aucun	Aucun
<i>Geum rivale</i>	2	2,53		FACH	Aucun
<i>Onoclea sensibilis</i>	1	1,27		FACH	Aucun
<i>Calamagrostis canadensis</i>	10	12,66		FACH	Aucun
<i>Carex crinita</i>	5	6,33		FACH	Aucun
Recouvrement total de la strate		79	%		

Fiche de caractérisation des écosystèmes

Section 6 - Synthèse

Nombre sp. végétales NI dominantes 2
Nombre sp. OBL ou FACH dominantes 2
Végétation typique des milieux humides Non
Indicateurs hydrologiques positifs Oui
Présence de sols hydromorphes Oui
S'agit-il d'un milieu humide ? Oui ———> MH en littoral ? Non

Type de MH

Marécage

Notes

arborescent

inondé, impossible à creuser

Section 7 - Photographies du site

Végétation



Sols



Fiche de caractérisation des écosystèmes

Section 1 - Identification

Projet PR166-06-23 Date 15-06-2023 Observateurs AB ; AQ
 # GPS AB17 Nom du milieu / de la zone MH027

Section 2 - Description générale du site

Contexte Riverain Situation Replat Forme de terrain Concave
 Présence de dépressions Non

Perturbations et pressions

	<i>Oui / Non</i>	<i>Type(s) de perturbation(s)</i>
Végétation perturbée	<u>Non</u>	<u></u>
Sols perturbés	<u>Non</u>	<u></u>
Hydrologie perturbée	<u>Non</u>	<u></u>
Milieu anthropique	<u>Non</u>	<u></u>
Barrage de castor	<u>Non</u>	<u></u>

<i>Pressions</i>	<i>Direction</i>	<i>Distance</i>
<u>bord de chemin</u>	<u>nord-est</u>	<u>5 m</u>
<u>-</u>	<u></u>	<u>m</u>
<u>-</u>	<u></u>	<u>m</u>

Recouvrement placette par des espèces exotiques envahissantes (EEE) 0 %
 (Les EEE présentes sont inscrites en **rouge** dans la section 5 ci-bas)

Vue générale du site



Fiche de caractérisation des écosystèmes

Section 3 - Hydrologie

Eau libre en surface Non

Lien hydrologique de surface Cours d'eau permanent

Type de lien hydrologique 4 - En bordure d'un cours d'eau ou d'un plan d'eau

Indicateurs primaires et secondaires des milieux humides

Indicateurs primaires	Indicateurs secondaires
<input type="checkbox"/> Site inondé	<input type="checkbox"/> Racines hors sol
<input type="checkbox"/> Saturé d'eau dans les 30 premiers cm de sol	<input type="checkbox"/> Lignes de mousses sur les troncs
<input type="checkbox"/> Ligne de démarcation (quai, roches, arbres, etc.)	<input type="checkbox"/> Souches hypertrophiées
<input type="checkbox"/> Débris apportés par l'eau / Décomposition sédiments	<input type="checkbox"/> Lenticelles hypertrophiées
<input type="checkbox"/> Odeur de soufre (œufs pourris)	<input type="checkbox"/> Système racinaire peu profond
<input type="checkbox"/> Litière noirâtre	<input type="checkbox"/> Racines adventives
<input type="checkbox"/> Effet rizosphères (oxydation autour des racines)	
<input type="checkbox"/> Écorce érodée	

Section 4 - Sols

Horizon organique

Présence de litière en surface Oui Épaisseur litière 2 cm

Description de la MO (Von Post) Aucune couche de matière organique

Épaisseur de la couche de matière organique 0 cm

Description du profil de sol

Matrice de sol					Mouchetures				
Prof. (cm)		Horizon		Texture	Couleur	Couleur	Abondance	Dimension	Contraste
2	0	LFH					n/a	n/a	n/a
0	30+	A	h	Limon	10YR-3/2	5YR-4/6	Faible	Petites	Marqué

Classe de drainage 5 - Drainage mauvais

Profondeur roc NA cm

Présence drainage oblique interne Non

Profondeur nappe NA cm

Profondeur sol rédoxique (*matrice gleyifiée et mouchetures marquées*) 20 cm

Profondeur sol réductique (*complètement gleyifié*) NA cm

Cas complexe Aucun

Fiche de caractérisation des écosystèmes

Section 6 - Synthèse

Nombre sp. végétales NI dominantes 1
Nombre sp. OBL ou FACH dominantes 2
Végétation typique des milieux humides Oui
Indicateurs hydrologiques positifs Non
Présence de sols hydromorphes Oui
S'agit-il d'un milieu humide ? Oui ———> MH en littoral ? Non

Type de MH

Marécage

Notes

Marécage arborescent

Section 7 - Photographies du site

Végétation



Végétation



Sols



Végétation



Fiche de caractérisation des écosystèmes

Section 1 - Identification

Projet PR166-06-23 Date 14-06-2023 Observateurs FB ; LPC
GPS FB16 Nom du milieu / de la zone MH028

Section 2 - Description générale du site

Contexte Palustre Situation Replat Forme de terrain Régulier

Présence de dépressions Non

Perturbations et pressions

	Oui / Non	Type(s) de perturbation(s)
Végétation perturbée	<u>Non</u>	<u></u>
Sols perturbés	<u>Non</u>	<u></u>
Hydrologie perturbée	<u>Oui</u>	<u>fosse limitrophe au milieu</u>
Milieu anthropique	<u>Non</u>	<u></u>
Barrage de castor	<u>Non</u>	<u></u>

Pressions	Direction	Distance
<u>Route de gravier et fossé en bordure de milieu</u>	<u></u>	<u>1 m</u>
<u>-</u>	<u></u>	<u>m</u>
<u>-</u>	<u></u>	<u>m</u>

Recouvrement placette par des espèces exotiques envahissantes (EEE) 0 %
(Les EEE présentes sont inscrites en **rouge** dans la section 5 ci-bas)

Vue générale du site

Fiche de caractérisation des écosystèmes

Section 3 - Hydrologie

Eau libre en surface	Non
----------------------	-----

Lien hydrologique de surface Cours d'eau permanent

Type de lien hydrologique 4 - En bordure d'un cours d'eau ou d'un plan d'eau

Indicateur primaires et secondaires des milieux humides

Indicateurs primaires		Indicateurs secondaires	
<input type="checkbox"/>	Site inondé	<input type="checkbox"/>	Racines hors sol
<input type="checkbox"/>	Saturé d'eau dans les 30 premiers cm de sol	<input type="checkbox"/>	Lignes de mousses sur les troncs
<input type="checkbox"/>	Ligne de démarcation (quai, roches, arbres, etc.)	<input type="checkbox"/>	Souches hypertrophiées
<input type="checkbox"/>	Débris apportés par l'eau / Décomposition sédiments	<input type="checkbox"/>	Lenticelles hypertrophiées
<input type="checkbox"/>	Odeur de soufre (œufs pourris)	<input checked="" type="checkbox"/>	Système racinaire peu profond
<input type="checkbox"/>	Litière noirâtre	<input type="checkbox"/>	Racines adventives
<input type="checkbox"/>	Effet rizosphères (oxydation autour des racines)		
<input type="checkbox"/>	Écorce érodée		

Section 4 - Sols

Horizon organique

Présence de litière en surface	Non
--------------------------------	-----

Description de la MO (Von Post)	Aucune couche de matière organique
---------------------------------	------------------------------------

Description du profil de sol

[illegible]

Classe de drainage	4 - Drainage imparfait	Profondeur roc	NO	cm
--------------------	------------------------	----------------	----	----

Présence drainage oblique interne	Non	Profondeur nappe	NO	cm
-----------------------------------	-----	------------------	----	----

Profondeur sol rédoxique (<i>matrice gleyifiée et mouchetures marquées</i>)	NO	cm
---	----	----

Profondeur sol réductique (*complètement gleyifié*) NO cm

Cas complexe Aucun

Section 5 - Végétation

[illegible][illegible]

Rayon de la station inventoriée 11 m

Espèces présentes	% Absolu	% Relatif	Dominante	Statut hydrique	Statut de protection
<i>Thalictrum pubescens</i>	15	29,41	Oui	FACH	Aucun
<i>Osmundastrum cinnamomeum</i>	3	5,88		FACH	Aucun
<i>Onoclea sensibilis</i>	5	9,80		FACH	Aucun
<i>Impatiens capensis</i>	3	5,88		FACH	Aucun
<i>Calamagrostis canadensis</i>	10	19,61		FACH	Aucun
<i>Solidago canadensis</i>	1	1,96		Aucun	Aucun
<i>Athyrium filix-femina</i>	0,5	0,98		NI	Aucun
<i>Solidago rugosa</i>	1	1,96		NI	Aucun
<i>Dryopteris carthusiana</i>	0,5	0,98		NI	Aucun
<i>Symphytotrichum puniceum</i>	0,5	0,98		FACH	Aucun
<i>Tiarella cordifolia</i>	1	1,96		NI	Aucun
<i>Equisetum palustre</i>	0,5	0,98		FACH	Aucun
<i>Galium asprellum</i>	0,5	0,98		OBL	Aucun
<i>Carex sp.</i>	3	5,88		Aucun	Aucun
<i>Carex stipata</i>	0,5	0,98		FACH	Aucun
<i>Carex crinita</i>	5	9,80		FACH	Aucun
<i>Galeopsis tetrahit</i>	0,5	0,98		Aucun	Aucun
<i>Geum macrophyllum</i> var. <i>macrophyllum</i>	0,5	0,98		FACH	Aucun
Recouvrement total de la strate	51	%			

Fiche de caractérisation des écosystèmes

Section 6 - Synthèse

Nombre sp. végétales NI dominantes 1

Nombre sp. OBL ou FACH dominantes 3

Végétation typique des milieux humides Oui

Indicateurs hydrologiques positifs Non

Présence de sols hydromorphes Non

S'agit-il d'un milieu humide ? Oui

---> MH en littoral ? Oui

Type de MH

Marécage

Notes

marécage arbustif

Section 7 - Photographies du site

Végétation

Végétation

Sols

Fiche de caractérisation des écosystèmes

Section 1 - Identification

Projet PR166-06-23 Date 14-06-2023 Observateurs FB ; LPC
 # GPS FB17 Nom du milieu / de la zone MH029

Section 2 - Description générale du site

Contexte Palustre Situation Mi-pente Forme de terrain Irrégulier
 Présence de dépressions Non

Perturbations et pressions

	<i>Oui / Non</i>	<i>Type(s) de perturbation(s)</i>
Végétation perturbée	<u>Oui</u>	<u>Plusieurs sections buchées</u>
Sols perturbés	<u>Non</u>	<u></u>
Hydrologie perturbée	<u>Oui</u>	<u>Fossé et cours d'eau dévié</u>
Milieu anthropique	<u>Non</u>	<u></u>
Barrage de castor	<u>Non</u>	<u></u>

<i>Pressions</i>	<i>Direction</i>	<i>Distance</i>
<u>Route de gravier et fossé</u>	<u></u>	<u>1 m</u>
<u>-</u>	<u></u>	<u>m</u>
<u>-</u>	<u></u>	<u>m</u>

Recouvrement placette par des espèces exotiques envahissantes (EEE) 0 %
(Les EEE présentes sont inscrites en rouge dans la section 5 ci-bas)

Vue générale du site



Fiche de caractérisation des écosystèmes

Section 3 - Hydrologie

Eau libre en surface Oui Recouvrement de l'eau libre 5 %

Lien hydrologique de surface Aucun

Type de lien hydrologique 6 - Aucun

Indicateurs primaires et secondaires des milieux humides

Indicateurs primaires	Indicateurs secondaires
<input type="checkbox"/> Site inondé	<input type="checkbox"/> Racines hors sol
<input type="checkbox"/> Saturé d'eau dans les 30 premiers cm de sol	<input checked="" type="checkbox"/> Lignes de mousses sur les troncs
<input type="checkbox"/> Ligne de démarcation (quai, roches, arbres, etc.)	<input type="checkbox"/> Souches hypertrophiées
<input type="checkbox"/> Débris apportés par l'eau / Décomposition sédiments	<input type="checkbox"/> Lenticelles hypertrophiées
<input type="checkbox"/> Odeur de soufre (œufs pourris)	<input type="checkbox"/> Système racinaire peu profond
<input type="checkbox"/> Litière noirâtre	<input type="checkbox"/> Racines adventives
<input type="checkbox"/> Effet rizosphères (oxydation autour des racines)	
<input type="checkbox"/> Écorce érodée	

Section 4 - Sols

Horizon organique

Présence de litière en surface Non

Description de la MO (Von Post) Aucune couche de matière organique

Description du profil de sol

Matrice de sol					Mouchetures			
Prof. (cm)	Horizon	Texture	Couleur		Couleur	Abondance	Dimension	Contraste
0 10	A	Sable fin limoneux	10YR 3/2		-	n/a	n/a	n/a
10 30+	B	Sable fin limoneux	2,5Y 4/2		-	n/a	n/a	n/a

Classe de drainage 4 - Drainage imparfait Profondeur roc NO cm

Présence drainage oblique interne Non Profondeur nappe NO cm

Profondeur sol rédoxique (*matrice gleyifiée et mouchetures marquées*) NO cm

Profondeur sol réductique (*complètement gleyifié*) NO cm

Cas complexe Aucun

Section 5 - Végétation

[illegible]

Espèces présentes	Hauteur (m)	% Absolu	% Relatif	Dominante	Statut hydrique	Statut de protection
<i>Acer spicatum</i>	0 à 1	3	8,96		NI	Aucun
<i>Rubus idaeus subsp. idaeus</i>	0 à 1	10	29,85	Oui	NI	Aucun
<i>Abies balsamea</i>	1 à 2	2	5,97		NI	Aucun
<i>Acer saccharum</i>	1 à 2	1	2,99		NI	Aucun
<i>Corylus cornuta</i>	1 à 2	1	2,99		NI	Aucun
<i>Rubus pubescens</i>	0 à 1	2	5,97		FACH	Aucun
<i>Diervilla lonicera</i>	0 à 1	1	2,99		NI	Aucun
<i>Sorbus americana</i>	2 à 4	2	5,97		NI	Aucun
<i>Prunus serotina</i>	0 à 1	0,5	1,49		NI	Aucun
<i>Viburnum nudum var. cassinoides</i>	0 à 1	1	2,99		FACH	Aucun
<i>Alnus incana ssp. rugosa</i>	2 à 4	10	29,85	Oui	FACH	Aucun
Recouvrement total de la strate		33,5	%			

Rayon de la station inventoriée 11 m

[illegible]

Fiche de caractérisation des écosystèmes

Section 6 - Synthèse

Nombre sp. végétales NI dominantes	1	
Nombre sp. OBL ou FACH dominantes	2	
Végétation typique des milieux humides	Oui	
Indicateurs hydrologiques positifs	Non	
Présence de sols hydromorphes	Non	
S'agit-il d'un milieu humide ?	Oui	---> MH en littoral ? Non

Type de MH

Marécage

Notes

marécage arbustif

Section 7 - Photographies du site

Végétation



Végétation



Sols



Fiche de caractérisation des écosystèmes

Section 1 - Identification

Projet PR166-06-23 Date 14-06-2023 Observateurs FB ; LPC
GPS FB18 Nom du milieu / de la zone MH032

Section 2 - Description générale du site

Contexte Riverain Situation Mi-pente Forme de terrain Régulier

Présence de dépressions Non

Perturbations et pressions

	Oui / Non	Type(s) de perturbation(s)
Végétation perturbée	Non	
Sols perturbés	Non	
Hydrologie perturbée	Non	
Milieu anthropique	Non	
Barrage de castor	Non	

Pressions	Direction	Distance
Route limitrophe		3 m
-		m
-		m

Recouvrement placette par des espèces exotiques envahissantes (EEE) 0 %
(Les EEE présentes sont inscrites en **rouge** dans la section 5 ci-bas)

Vue générale du site



Fiche de caractérisation des écosystèmes

Section 3 - Hydrologie

Eau libre en surface	Non
----------------------	-----

Lien hydrologique de surface Cours d'eau permanent

Type de lien hydrologique 5 - Traversé par un cours d'eau

Indicateurs primaires		Indicateurs secondaires	
<input type="checkbox"/>	Site inondé	<input checked="" type="checkbox"/>	Racines hors sol
<input type="checkbox"/>	Saturé d'eau dans les 30 premiers cm de sol	<input checked="" type="checkbox"/>	Lignes de mousses sur les troncs
<input type="checkbox"/>	Ligne de démarcation (quai, roches, arbres, etc.)	<input type="checkbox"/>	Souches hypertrophiées
<input type="checkbox"/>	Débris apportés par l'eau / Décomposition sédiments	<input type="checkbox"/>	Lenticelles hypertrophiées
<input type="checkbox"/>	Odeur de soufre (œufs pourris)	<input checked="" type="checkbox"/>	Système racinaire peu profond
<input type="checkbox"/>	Litière noirâtre	<input type="checkbox"/>	Racines adventives
<input type="checkbox"/>	Effet rizosphères (oxydation autour des racines)		
<input type="checkbox"/>	Écorce érodée		

Section 4 - Sols

Horizon organique

Présence de litière en surface	Non
--------------------------------	-----

Description de la MO (Von Post)	Aucune couche de matière organique
---------------------------------	------------------------------------

Description du profil de sol

[illegible]

Classe de drainage	4 - Drainage imparfait	Profondeur roc	NO	cm
--------------------	------------------------	----------------	----	----

Présence drainage oblique interne	Non	Profondeur nappe	NO	cm
-----------------------------------	-----	------------------	----	----

Profondeur sol rédoxique (*matrice gleyifiée et mouchetures marquées*) NO cmProfondeur sol réductique (*complètement gleyifié*) NO cm

Cas complexe	Aucun
--------------	-------

Fiche de caractérisation des écosystèmes

Section 5 - Végétation

Végétation arborescente (4 m et plus)

Espèces présentes	Hauteur (m)	% Absolu	% Relatif	Dominante	Statut hydrique	Statut de protection
<i>Abies balsamea</i>	10 à 15	55	91,67	Oui	NI	Aucun
<i>Fraxinus nigra</i>	4 à 10	5	8,33		FACH	Aucun
Recouvrement total de la strate		60	%			

Végétation arbustive et régénération (4 m et moins)

Espèces présentes	Hauteur (m)	% Absolu	% Relatif	Dominante	Statut hydrique	Statut de protection
<i>Acer saccharum</i>	0 à 1	2	8,33		NI	Aucun
<i>Acer spicatum</i>	1 à 2	2	8,33		NI	Aucun
<i>Diervilla lonicera</i>	0 à 1	2	8,33		NI	Aucun
<i>Abies balsamea</i>	0 à 1	2	8,33		NI	Aucun
<i>Alnus incana ssp. rugosa</i>	2 à 4	5	20,83	Oui	FACH	Aucun
<i>Prunus serotina</i>	0 à 1	0,5	2,08		NI	Aucun
<i>Ilex mucronata</i>	1 à 2	0,5	2,08		FACH	Aucun
<i>Rubus pubescens</i>	0 à 1	5	20,83	Oui	FACH	Aucun
<i>Ribes glandulosum</i>	0 à 1	3	12,50		FACH	Aucun
<i>Prunus virginiana</i>	1 à 2	0,5	2,08		NI	Aucun
<i>Ribes lacustre</i>	0 à 1	0,5	2,08		FACH	Aucun
<i>Fraxinus nigra</i>	2 à 4	1	4,17		FACH	Aucun
Recouvrement total de la strate		24	%			

Végétation non ligneuse

Rayon de la station inventoriée 11 m

Espèces présentes	% Absolu	% Relatif	Dominante	Statut hydrique	Statut de protection
<i>Gymnocarpium disjunctum</i>	3	9,52		Aucun	Aucun
<i>Thalictrum pubescens</i>	10	31,75	Oui	FACH	Aucun
<i>Mousse sp.</i>	2	6,35		Aucun	Aucun
<i>Impatiens capensis</i>	0,5	1,59		FACH	Aucun
<i>Tiarella cordifolia</i>	10	31,75	Oui	NI	Aucun
<i>Dryopteris carthusiana</i>	1	3,17		NI	Aucun
<i>Brachyelytrum erectum</i>	1	3,17		Aucun	Aucun
<i>Osmunda claytoniana</i>	1	3,17		NI	Aucun
<i>Solidago flexicaulis</i>	1	3,17		NI	Aucun
<i>Geum macrophyllum var. macrophyllum</i>	0,5	1,59		FACH	Aucun
<i>Arisaema triphyllum subsp. triphyllum</i>	0,5	1,59		FACH	Aucun
<i>Trillium erectum</i>	0,5	1,59		NI	Aucun
<i>Lysimachia borealis</i>	0,5	1,59		NI	Aucun
Recouvrement total de la strate		31,5	%		

Fiche de caractérisation des écosystèmes

Section 6 - Synthèse

Nombre sp. végétales NI dominantes	2	
Nombre sp. OBL ou FACH dominantes	3	
Végétation typique des milieux humides	Oui	
Indicateurs hydrologiques positifs	Oui	
Présence de sols hydromorphes	Non	
S'agit-il d'un milieu humide ?	Oui	---> MH en littoral ? Oui

Type de MH

Marécage

Notes

marécage arborescent

Section 7 - Photographies du site

Végétation



Végétation



Sols



Sols



Fiche de caractérisation des écosystèmes

Section 1 - Identification

Projet PR166-06-23 Date 14-06-2023 Observateurs FB ; LPC
GPS FB19 Nom du milieu / de la zone MH033

Section 2 - Description générale du site

Contexte Riverain Situation Mi-pente Forme de terrain Irrégulier
Présence de dépressions Non

Perturbations et pressions

	Oui / Non	Type(s) de perturbation(s)
Végétation perturbée	Oui	sections buchées
Sols perturbés	Non	
Hydrologie perturbée	Oui	fossé
Milieu anthropique	Non	
Barrage de castor	Non	

Pressions	Direction	Distance
route de gravier et fossé		5 m
-		m
-		m

Recouvrement placette par des espèces exotiques envahissantes (EEE) 0 %
(Les EEE présentes sont inscrites en **rouge** dans la section 5 ci-bas)

Vue générale du site



Fiche de caractérisation des écosystèmes

Section 3 - Hydrologie

Eau libre en surface	Non
----------------------	-----

Lien hydrologique de surface Cours d'eau permanent

Type de lien hydrologique 5 - Traversé par un cours d'eau

Indicateur primaires et secondaires des milieux humides

Indicateurs primaires		Indicateurs secondaires	
<input type="checkbox"/>	Site inondé	<input checked="" type="checkbox"/>	Racines hors sol
<input checked="" type="checkbox"/>	Saturé d'eau dans les 30 premiers cm de sol	<input type="checkbox"/>	Lignes de mousses sur les troncs
<input type="checkbox"/>	Ligne de démarcation (quai, roches, arbres, etc.)	<input type="checkbox"/>	Souches hypertrophiées
<input type="checkbox"/>	Débris apportés par l'eau / Décomposition sédiments	<input type="checkbox"/>	Lenticelles hypertrophiées
<input type="checkbox"/>	Odeur de soufre (œufs pourris)	<input checked="" type="checkbox"/>	Système racinaire peu profond
<input type="checkbox"/>	Litière noirâtre	<input type="checkbox"/>	Racines adventives
<input type="checkbox"/>	Effet rizosphères (oxydation autour des racines)		
<input type="checkbox"/>	Écorce érodée		

Section 4 - Sols

Horizon organique

Présence de litière en surface	Non
--------------------------------	-----

Description de la MO (Von Post)	Aucune couche de matière organique
---------------------------------	------------------------------------

Description du profil de sol

[illegible]

Classe de drainage 5 - Drainage mauvais

Profondeur roc NO cm

Présence drainage oblique interne	Non
-----------------------------------	-----

Profondeur nappe 25 cm

Profondeur sol rédoxique (*matrice gleyifiée et mouchetures marquées*) NO cmProfondeur sol réductique (*complètement gleyifié*) NO cm

Cas complexe Aucun

Fiche de caractérisation des écosystèmes

Section 5 - Végétation

Végétation arborescente (4 m et plus)

[illegible]

Végétation arbustive et régénération (4 m et moins)

Espèces présentes	Hauteur (m)	% Absolu	% Relatif	Dominante	Statut hydrique	Statut de protection
<i>Alnus incana ssp. rugosa</i>	2 à 4	2	8,89	Oui	FACH	Aucun
<i>Rubus pubescens</i>	0 à 1	15	66,67		FACH	Aucun
<i>Corylus cornuta</i>	0 à 1	0,5	2,22		NI	Aucun
<i>Acer rubrum</i>	0 à 1	0,5	2,22		FACH	Aucun
<i>Prunus serotina</i>	0 à 1	0,5	2,22		NI	Aucun
<i>Viburnum nudum var. cassinoides</i>	0 à 1	0,5	2,22		FACH	Aucun
<i>Abies balsamea</i>	1 à 2	3	13,33		NI	Aucun
<i>Ribes lacustre</i>	0 à 1	0,5	2,22		FACH	Aucun
Recouvrement total de la strate		22,5	%			

Végétation non ligneuse

Rayon de la station inventoriée 11 m

Espèces présentes	% Absolu	% Relatif	Dominante	Statut hydrique	Statut de protection
<i>Calamagrostis canadensis</i>	20	21,98	Oui	FACH	Aucun
<i>Thalictrum pubescens</i>	2	2,20		FACH	Aucun
<i>Clematis virginiana</i>	50	54,95	Oui	Aucun	Aucun
<i>Symphyotrichum puniceum</i>	0,5	0,55		FACH	Aucun
<i>Galium asprellum</i>	0,5	0,55		OBL	Aucun
<i>Doellingeria umbellata</i>	0,5	0,55		FACH	Aucun
<i>Impatiens capensis</i>	0,5	0,55		FACH	Aucun
<i>Carex intumescens</i>	0,5	0,55		FACH	Aucun
<i>Clintonia borealis</i>	1	1,10		NI	Aucun
<i>Glyceria sp.</i>	5	5,49		OBL	Aucun
<i>Solidago rugosa</i>	1	1,10		NI	Aucun
<i>Tiarella cordifolia</i>	2	2,20		NI	Aucun
<i>Mousse sp.</i>	3	3,30		Aucun	Aucun
<i>Dryopteris carthusiana</i>	1	1,10		NI	Aucun
<i>Gymnocarpium disjunctum</i>	1	1,10		Aucun	Aucun
<i>Phegopteris connectilis</i>	0,5	0,55		NI	Aucun
<i>Carex crinita</i>	2	2,20		FACH	Aucun
Recouvrement total de la strate	91	%			

Fiche de caractérisation des écosystèmes

Section 6 - Synthèse

Nombre sp. végétales NI dominantes 1
Nombre sp. OBL ou FACH dominantes 2
Végétation typique des milieux humides Oui
Indicateurs hydrologiques positifs Oui
Présence de sols hydromorphes Non
S'agit-il d'un milieu humide ? Oui ---> MH en littoral ? Oui

Type de MH

Marécage

Notes

marécage arborescent

Section 7 - Photographies du site

Végétation



Végétation



Sols



Sols



Fiche de caractérisation des écosystèmes

Section 1 - Identification

Projet PR166-06-23 Date 14-06-2023 Observateurs WF; MPL
GPS wf013 Nom du milieu / de la zone MH034

Section 2 - Description générale du site

Contexte Riverain Situation Mi-pente Forme de terrain Régulier

Présence de dépressions Non

Perturbations et pressions

	Oui / Non	Type(s) de perturbation(s)
Végétation perturbée	Non	
Sols perturbés	Non	
Hydrologie perturbée	Oui	remblai en bordure de chemin
Milieu anthropique	Non	
Barrage de castor	Non	

Pressions	Direction	Distance
		m
		m
		m

Recouvrement placette par des espèces exotiques envahissantes (EEE) 0 %
(Les EEE présentes sont inscrites en **rouge** dans la section 5 ci-bas)

Vue générale du site



Fiche de caractérisation des écosystèmes

Section 3 - Hydrologie

Eau libre en surface	Non
----------------------	-----

Lien hydrologique de surface Cours d'eau intermittent

Type de lien hydrologique 5 - Traversé par un cours d'eau

Indicateur primaires et secondaires des milieux humides

Indicateurs primaires		Indicateurs secondaires	
<input type="checkbox"/>	Site inondé	<input type="checkbox"/>	Racines hors sol
<input type="checkbox"/>	Saturé d'eau dans les 30 premiers cm de sol	<input checked="" type="checkbox"/>	Lignes de mousses sur les troncs
<input type="checkbox"/>	Ligne de démarcation (quai, roches, arbres, etc.)	<input checked="" type="checkbox"/>	Souches hypertrophiées
<input type="checkbox"/>	Débris apportés par l'eau / Décomposition sédiments	<input type="checkbox"/>	Lenticelles hypertrophiées
<input type="checkbox"/>	Odeur de soufre (œufs pourris)	<input type="checkbox"/>	Système racinaire peu profond
<input type="checkbox"/>	Litière noirâtre	<input type="checkbox"/>	Racines adventives
<input type="checkbox"/>	Effet rizosphères (oxydation autour des racines)		
<input type="checkbox"/>	Écorce érodée		

Section 4 - Sols

Horizon organique

Présence de litière en surface	Oui	Épaisseur litière	1	cm
--------------------------------	-----	-------------------	---	----

Description de la MO (Von Post)	Aucune couche de matière organique
---------------------------------	------------------------------------

Description du profil de sol

[illegible]

Classe de drainage	4 - Drainage imparfait	Profondeur roc	n.o.	cm
--------------------	------------------------	----------------	------	----

Présence drainage oblique interne	Non	Profondeur nappe	28	cm
-----------------------------------	-----	------------------	----	----

Profondeur sol rédoxique (<i>matrice gleyifiée et mouchetures marquées</i>)	n.o.	cm
---	------	----

Profondeur sol réductique (*complètement gleyifié*) n.o. cm

Cas complexe Aucun

Fiche de caractérisation des écosystèmes

Section 5 - Végétation

Végétation arborescente (4 m et plus)

Espèces présentes	Hauteur (m)	% Absolu	% Relatif	Dominante	Statut hydrique	Statut de protection
<i>Populus balsamifera</i>	15 à 20	40	83,33	Oui	FACH	Aucun
<i>Fraxinus nigra</i>	15 à 20	5	10,42		FACH	Aucun
<i>Abies balsamea</i>	15 à 20	3	6,25		NI	Aucun
Recouvrement total de la strate		48	%			

Végétation arbustive et régénération (4 m et moins)

Espèces présentes	Hauteur (m)	% Absolu	% Relatif	Dominante	Statut hydrique	Statut de protection
<i>Alnus incana ssp. rugosa</i>	2 à 4	30	45,11	Oui	FACH	Aucun
<i>Fraxinus nigra</i>	2 à 4	10	15,04		FACH	Aucun
<i>Prunus virginiana</i>	2 à 4	3	4,51		NI	Aucun
<i>Abies balsamea</i>	1 à 2	1	1,50		NI	Aucun
<i>Rubus pubescens</i>	0 à 1	20	30,08	Oui	FACH	Aucun
<i>Corylus cornuta</i>	1 à 2	1	1,50		NI	Aucun
<i>Betula alleghaniensis</i>	2 à 4	1	1,50		NI	Aucun
<i>Acer saccharum</i>	0 à 1	0,5	0,75		NI	Aucun
Recouvrement total de la strate		66,5	%			

Végétation non ligneuse

Rayon de la station inventoriée 5 m

Espèces présentes	% Absolu	% Relatif	Dominante	Statut hydrique	Statut de protection
<i>Thalictrum pubescens</i>	10	20,83	Oui	FACH	Aucun
<i>Arisaema triphyllum subsp. triphyllum</i>	1	2,08		FACH	Aucun
<i>Trillium erectum</i>	0,5	1,04		NI	Aucun
<i>Galium palustre</i>	1	2,08		FACH	Aucun
<i>Onoclea sensibilis</i>	3	6,25		FACH	Aucun
<i>Solidago rugosa</i>	10	20,83	Oui	NI	Aucun
<i>Veratrum viride</i>	5	10,42		FACH	Aucun
<i>Carex gracillima</i>	15	31,25	Oui	Aucun	Aucun
<i>Erythronium americanum</i>	0,5	1,04		NI	Aucun
<i>Athyrium filix-femina</i>	1	2,08		NI	Aucun
<i>Tiarella cordifolia</i>	0,5	1,04		NI	Aucun
<i>Clintonia borealis</i>	0,5	1,04		NI	Aucun
Recouvrement total de la strate		48	%		

Fiche de caractérisation des écosystèmes

Section 6 - Synthèse

Nombre sp. végétales NI dominantes	1	
Nombre sp. OBL ou FACH dominantes	4	
Végétation typique des milieux humides	Oui	
Indicateurs hydrologiques positifs	Oui	
Présence de sols hydromorphes	Non	
S'agit-il d'un milieu humide ?	Oui	---> MH en littoral ? Non

Type de MH

Marécage

Notes

arborescent

Section 7 - Photographies du site

Végétation



Sols



Fiche de caractérisation des écosystèmes

Section 1 - Identification

Projet PR166-06-23 Date 14-06-2023 Observateurs WF; MPL
GPS wf014 Nom du milieu / de la zone MH035

Section 2 - Description générale du site

Contexte Riverain Situation Terrain plat Forme de terrain Régulier
Présence de dépressions Oui : % Dépressions 20 % Monticules 80

Perturbations et pressions

	Oui / Non	Type(s) de perturbation(s)
Végétation perturbée	<u>Non</u>	<u></u>
Sols perturbés	<u>Non</u>	<u></u>
Hydrologie perturbée	<u>Non</u>	<u></u>
Milieu anthropique	<u>Non</u>	<u></u>
Barrage de castor	<u>Non</u>	<u></u>

Pressions	Direction	Distance
<u>chemin</u>	<u></u>	<u>m</u>
<u></u>	<u></u>	<u>m</u>
<u></u>	<u></u>	<u>m</u>

Recouvrement placette par des espèces exotiques envahissantes (EEE) 0 %
(Les EEE présentes sont inscrites en **rouge** dans la section 5 ci-bas)

Vue générale du site



Fiche de caractérisation des écosystèmes

Section 3 - Hydrologie

Eau libre en surface Oui Recouvrement de l'eau libre 2 %

Lien hydrologique de surface Cours d'eau intermittent

Type de lien hydrologique 1 - Source d'un cours d'eau

Indicateurs primaires et secondaires des milieux humides

Indicateurs primaires	Indicateurs secondaires
<input type="checkbox"/> Site inondé	<input checked="" type="checkbox"/> Racines hors sol
<input checked="" type="checkbox"/> Saturé d'eau dans les 30 premiers cm de sol	<input checked="" type="checkbox"/> Lignes de mousses sur les troncs
<input type="checkbox"/> Ligne de démarcation (quai, roches, arbres, etc.)	<input type="checkbox"/> Souches hypertrophiées
<input type="checkbox"/> Débris apportés par l'eau / Décomposition sédiments	<input type="checkbox"/> Lenticelles hypertrophiées
<input type="checkbox"/> Odeur de soufre (œufs pourris)	<input type="checkbox"/> Système racinaire peu profond
<input checked="" type="checkbox"/> Litière noirâtre	<input type="checkbox"/> Racines adventives
<input type="checkbox"/> Effet rizosphères (oxydation autour des racines)	
<input type="checkbox"/> Écorce érodée	

Section 4 - Sols

Horizon organique

Présence de litière en surface Oui Épaisseur litière 1 cm

Description de la MO (Von Post) Fibrique - 04 - Matériel végétal en désintégration

Épaisseur de la couche de matière organique 34+ cm

Description du profil de sol

Matrice de sol				Mouchetures			
Prof. (cm)	Horizon	Texture	Couleur	Couleur	Abondance	Dimension	Contraste

Classe de drainage 6 - Drainage très mauvais Profondeur roc n.o. cm

Présence drainage oblique interne Non Profondeur nappe 17 cm

Profondeur sol rédoxique (*matrice gleyifiée et mouchetures marquées*) n.o. cm

Profondeur sol réductique (*complètement gleyifié*) n.o. cm

Cas complexe Aucun

Fiche de caractérisation des écosystèmes

Section 5 - Végétation

Végétation arborescente (4 m et plus)

Espèces présentes	Hauteur (m)	% Absolu	% Relatif	Dominante	Statut hydrique	Statut de protection
<i>Abies balsamea</i>	15 à 20	5	50,00	Oui	NI	Aucun
<i>Betula alleghaniensis</i>	4 à 10	3	30,00	Oui	NI	Aucun
<i>Fraxinus nigra</i>	10 à 15	2	20,00	Oui	FACH	Aucun
Recouvrement total de la strate		10	%			

Végétation arbustive et régénération (4 m et moins)

Espèces présentes	Hauteur (m)	% Absolu	% Relatif	Dominante	Statut hydrique	Statut de protection
<i>Alnus incana ssp. rugosa</i>	2 à 4	15	34,09	Oui	FACH	Aucun
<i>Fraxinus nigra</i>	2 à 4	5	11,36		FACH	Aucun
<i>Betula alleghaniensis</i>	2 à 4	2	4,55		NI	Aucun
<i>Acer rubrum</i>	1 à 2	1	2,27		FACH	Aucun
<i>Salix sp.</i>	2 à 4	15	34,09	Oui	Aucun	Aucun
<i>Acer spicatum</i>	1 à 2	1	2,27		NI	Aucun
<i>Rubus pubescens</i>	0 à 1	5	11,36		FACH	Aucun
Recouvrement total de la strate		44	%			

Végétation non ligneuse

Rayon de la station inventoriée 11 m

Espèces présentes	% Absolu	% Relatif	Dominante	Statut hydrique	Statut de protection
<i>Fragaria virginiana</i>	1	1,20		NI	Aucun
<i>Onoclea sensibilis</i>	5	6,02		FACH	Aucun
<i>Solidago rugosa</i>	2	2,41		NI	Aucun
<i>Carex intumescens</i>	5	6,02		FACH	Aucun
<i>Carex crinita</i>	45	54,22	Oui	FACH	Aucun
<i>Viola sp.</i>	1	1,20		Aucun	Aucun
<i>Impatiens capensis</i>	3	3,61		FACH	Aucun
<i>Galium palustre</i>	1	1,20		FACH	Aucun
<i>Tiarella cordifolia</i>	0,5	0,60		NI	Aucun
<i>Typha latifolia</i>	1	1,20		OBL	Aucun
<i>Matteuccia struthiopteris</i>	0,5	0,60		FACH	Vul. récolte
<i>Eutrochium maculatum</i>	5	6,02		FACH	Aucun
<i>Carex stipata</i>	10	12,05		FACH	Aucun
<i>Sphagnum sp.</i>	0,5	0,60		FACH	Aucun
<i>Equisetum arvense</i>	2	2,41		NI	Aucun
<i>Tussilago farfara</i>	0,5	0,60		Aucun	Aucun
Recouvrement total de la strate		83	%		

Fiche de caractérisation des écosystèmes

Section 6 - Synthèse

Nombre sp. végétales NI dominantes 2
Nombre sp. OBL ou FACH dominantes 3
Végétation typique des milieux humides Oui
Indicateurs hydrologiques positifs Oui
Présence de sols hydromorphes Oui
S'agit-il d'un milieu humide ? Oui ———> MH en littoral ? Non

Type de MH

Tourbière minérotrophe (fen)

Type tourbière Tourbière boisée

Notes

Section 7 - Photographies du site

Végétation



Végétation



Sols



Fiche de caractérisation des écosystèmes

Section 1 - Identification

Projet PR166-06-23 Date 14-06-2023 Observateurs WF; MPL
 # GPS wf015 Nom du milieu / de la zone MH036

Section 2 - Description générale du site

Contexte Riverain Situation Mi-pente Forme de terrain Régulier
 Présence de dépressions Non

Perturbations et pressions

	<i>Oui / Non</i>	<i>Type(s) de perturbation(s)</i>
Végétation perturbée	<u>Non</u>	<u></u>
Sols perturbés	<u>Oui</u>	<u>présence d'ornières</u>
Hydrologie perturbée	<u>Oui</u>	<u>fossé</u>
Milieu anthropique	<u>Non</u>	<u></u>
Barrage de castor	<u>Non</u>	<u></u>

<i>Pressions</i>	<i>Direction</i>	<i>Distance</i>
<u>chemin</u>	<u></u>	<u>m</u>
<u></u>	<u></u>	<u>m</u>
<u></u>	<u></u>	<u>m</u>

Recouvrement placette par des espèces exotiques envahissantes (EEE) 0 %
 (Les EEE présentes sont inscrites en **rouge** dans la section 5 ci-bas)

Vue générale du site



Fiche de caractérisation des écosystèmes

Section 3 - Hydrologie

Eau libre en surface	Non
----------------------	-----

Lien hydrologique de surface Cours d'eau intermittent

Type de lien hydrologique 3 - Connexion de la charge et de la décharge

Indicateur primaires et secondaires des milieux humides

Indicateurs primaires		Indicateurs secondaires	
<input type="checkbox"/>	Site inondé	<input type="checkbox"/>	Racines hors sol
<input checked="" type="checkbox"/>	Saturé d'eau dans les 30 premiers cm de sol	<input checked="" type="checkbox"/>	Lignes de mousses sur les troncs
<input type="checkbox"/>	Ligne de démarcation (quai, roches, arbres, etc.)	<input type="checkbox"/>	Souches hypertrophiées
<input type="checkbox"/>	Débris apportés par l'eau / Décomposition sédiments	<input type="checkbox"/>	Lenticelles hypertrophiées
<input type="checkbox"/>	Odeur de soufre (œufs pourris)	<input type="checkbox"/>	Système racinaire peu profond
<input type="checkbox"/>	Litière noirâtre	<input type="checkbox"/>	Racines adventives
<input type="checkbox"/>	Effet rizosphères (oxydation autour des racines)		
<input type="checkbox"/>	Écorce érodée		

Section 4 - Sols

Horizon organique

Présence de litière en surface	Non
--------------------------------	-----

Description de la MO (Von Post)	Aucune couche de matière organique
---------------------------------	------------------------------------

Description du profil de sol

[illegible]

Classe de drainage 6 - Drainage très mauvais

Profondeur roc n.o. cm

Présence drainage oblique interne	Non
-----------------------------------	-----

Profondeur nappe 25 cm

Profondeur sol rédoxique (*matrice gleyifiée et mouchetures marquées*) n.o. cmProfondeur sol réductique (*complètement gleyifié*) n.o. cm

Cas complexe	Aucun
--------------	-------

Fiche de caractérisation des écosystèmes

Section 5 - Végétation

Végétation arborescente (4 m et plus)

[illegible]

Végétation arbustive et régénération (4 m et moins)

[illegible]

Végétation non ligneuse

Rayon de la station inventoriée 11 m

Espèces présentes	% Absolu	% Relatif	Dominante	Statut hydrique	Statut de protection
<i>Thalictrum pubescens</i>	5	5,43		FACH	Aucun
<i>Geum macrophyllum</i> var. <i>macrophyllum</i>	2	2,17		FACH	Aucun
<i>Veratrum viride</i>	2	2,17		FACH	Aucun
<i>Onoclea sensibilis</i>	1	1,09		FACH	Aucun
<i>Impatiens capensis</i>	15	16,30		FACH	Aucun
<i>Calamagrostis canadensis</i>	50	54,35	Oui	FACH	Aucun
<i>Equisetum sylvaticum</i>	2	2,17		FACH	Aucun
<i>Vicia cracca</i>	0,5	0,54		NI	Aucun
<i>Trillium erectum</i>	0,5	0,54		NI	Aucun
<i>Eutrochium maculatum</i>	0,5	0,54		FACH	Aucun
<i>Solidago rugosa</i>	2	2,17		NI	Aucun
<i>Osmunda claytoniana</i>	2	2,17		NI	Aucun
<i>Galium palustre</i>	1	1,09		FACH	Aucun
<i>Chrysosplenium americanum</i>	3	3,26		OBL	Aucun
<i>Cardamine pensylvanica</i>	0,5	0,54		OBL	Aucun
<i>Carex crinita</i>	5	5,43		FACH	Aucun
Recouvrement total de la strate	92	%			

Fiche de caractérisation des écosystèmes

Section 6 - Synthèse

Nombre sp. végétales NI dominantes 1

Nombre sp. OBL ou FACH dominantes 2

Végétation typique des milieux humides Oui

Indicateurs hydrologiques positifs Oui

Présence de sols hydromorphes Oui

S'agit-il d'un milieu humide ? Oui ———> MH en littoral ? Oui

Type de MH

Marécage

Notes

arbustif

Section 7 - Photographies du site

Végétation



Sols



Fiche de caractérisation des écosystèmes

Section 1 - Identification

Projet PR166-06-23 Date 15-06-2023 Observateurs FB ; LPC
 # GPS FB22 Nom du milieu / de la zone MH037

Section 2 - Description générale du site

Contexte Palustre Situation Dépression ouverte Forme de terrain Irrégulier
 Présence de dépressions Oui : % Dépressions 70 % Monticules 30

Perturbations et pressions

	<i>Oui / Non</i>	<i>Type(s) de perturbation(s)</i>
Végétation perturbée	<u>Non</u>	<u></u>
Sols perturbés	<u>Non</u>	<u></u>
Hydrologie perturbée	<u>Oui</u>	<u>Fossé</u>
Milieu anthropique	<u>Non</u>	<u></u>
Barrage de castor	<u>Non</u>	<u></u>

<i>Pressions</i>	<i>Direction</i>	<i>Distance</i>
<u>Route de gravier</u>	<u></u>	<u>1 m</u>
<u>coupes</u>	<u></u>	<u>8 m</u>
<u>-</u>	<u></u>	<u>m</u>

Recouvrement placette par des espèces exotiques envahissantes (EEE) 0 %
*(Les EEE présentes sont inscrites en **rouge** dans la section 5 ci-bas)*

Vue générale du site



2023-06-15 08:38

Fiche de caractérisation des écosystèmes

Section 3 - Hydrologie

Eau libre en surface	Oui	Recouvrement de l'eau libre	60	%
----------------------	-----	-----------------------------	----	---

Lien hydrologique de surface Fossé

Type de lien hydrologique 4 - En bordure d'un cours d'eau ou d'un plan d'eau

Indicateur primaires et secondaires des milieux humides

Indicateurs primaires		Indicateurs secondaires	
<input checked="" type="checkbox"/>	Site inondé	<input type="checkbox"/>	Racines hors sol
<input checked="" type="checkbox"/>	Saturé d'eau dans les 30 premiers cm de sol	<input type="checkbox"/>	Lignes de mousses sur les troncs
<input type="checkbox"/>	Ligne de démarcation (quai, roches, arbres, etc.)	<input type="checkbox"/>	Souches hypertrophiées
<input type="checkbox"/>	Déchets apportés par l'eau / Décomposition sédiments	<input type="checkbox"/>	Lenticelles hypertrophiées
<input type="checkbox"/>	Odeur de soufre (œufs pourris)	<input type="checkbox"/>	Système racinaire peu profond
<input type="checkbox"/>	Litière noirâtre	<input type="checkbox"/>	Racines adventives
<input type="checkbox"/>	Effet rizosphères (oxydation autour des racines)		
<input type="checkbox"/>	Écorce érodée		

Section 4 - Sols

Horizon organique

Présence de litière en surface	Non
--------------------------------	-----

Description de la MO (Von Post)	Aucune couche de matière organique
---------------------------------	------------------------------------

Description du profil de sol

Matrice de sol				Mouchetures			
Prof. (cm)	Horizon	Texture	Couleur	Couleur	Abondance	Dimension	Contraste
0-5							
5-10							
10-15							
15-20							
20-25							
25-30							
30-35							
35-40							
40-45							
45-50							
50-55							
55-60							
60-65							
65-70							
70-75							
75-80							
80-85							
85-90							
90-95							
95-100							

Classe de drainage	6 - Drainage très mauvais	Profondeur roc	NO	cm
--------------------	---------------------------	----------------	----	----

Présence drainage oblique interne	Non	Profondeur nappe	0	cm
-----------------------------------	-----	------------------	---	----

Profondeur sol rédoxique (<i>matrice gleyifiée et mouchetures marquées</i>)	NO	cm
---	----	----

Profondeur sol réductique (*complètement gleyifié*) NO cm

Cas complexe	Aucun
--------------	-------

Fiche de caractérisation des écosystèmes

Section 6 - Synthèse

Nombre sp. végétales NI dominantes 0
Nombre sp. OBL ou FACH dominantes 1
Végétation typique des milieux humides Oui
Indicateurs hydrologiques positifs Oui
Présence de sols hydromorphes Oui
S'agit-il d'un milieu humide ? Oui ---> MH en littoral ? Non

Type de MH

Étang

Notes

Section 7 - Photographies du site

Végétation



Végétation



Fiche de caractérisation des écosystèmes

Section 1 - Identification

Projet PR166-06-23 Date 14-06-2023 Observateurs WF; MPL
GPS wf016 Nom du milieu / de la zone MH039

Section 2 - Description générale du site

Contexte Riverain Situation Terrain plat Forme de terrain Régulier

Présence de dépressions Non

Perturbations et pressions

	Oui / Non	Type(s) de perturbation(s)
Végétation perturbée	Non	
Sols perturbés	Non	
Hydrologie perturbée	Oui	plusieurs déviations de fossés
Milieu anthropique	Non	
Barrage de castor	Non	présence de castor

Pressions	Direction	Distance
Route		10 m
		m
		m

Recouvrement placette par des espèces exotiques envahissantes (EEE) 0 %
(Les EEE présentes sont inscrites en **rouge** dans la section 5 ci-bas)

Vue générale du site



Fiche de caractérisation des écosystèmes

Section 3 - Hydrologie

Eau libre en surface	Non
----------------------	-----

Lien hydrologique de surface Cours d'eau permanent

Type de lien hydrologique 5 - Traversé par un cours d'eau

Indicateur primaires et secondaires des milieux humides

Indicateurs primaires		Indicateurs secondaires	
<input type="checkbox"/>	Site inondé	<input type="checkbox"/>	Racines hors sol
<input checked="" type="checkbox"/>	Saturé d'eau dans les 30 premiers cm de sol	<input checked="" type="checkbox"/>	Lignes de mousses sur les troncs
<input type="checkbox"/>	Ligne de démarcation (quai, roches, arbres, etc.)	<input type="checkbox"/>	Souches hypertrophiées
<input type="checkbox"/>	Débris apportés par l'eau / Décomposition sédiments	<input type="checkbox"/>	Lenticelles hypertrophiées
<input type="checkbox"/>	Odeur de soufre (œufs pourris)	<input type="checkbox"/>	Système racinaire peu profond
<input type="checkbox"/>	Litière noirâtre	<input type="checkbox"/>	Racines adventives
<input type="checkbox"/>	Effet rizosphères (oxydation autour des racines)		
<input type="checkbox"/>	Écorce érodée		

Section 4 - Sols

Horizon organique

Présence de litière en surface	Oui	Épaisseur litière	1	cm
--------------------------------	-----	-------------------	---	----

Description de la MO (Von Post) Mésique - 06 - Moitié du matériel non structuré

Épaisseur de la couche de matière organique	50+	cm
---	-----	----

Description du profil de sol

Matrice de sol				Mouchetures			
Prof. (cm)	Horizon	Texture	Couleur	Couleur	Abondance	Dimension	Contraste
0-5	0A	FA	10YR 5/6	10YR 5/6	10	10	10
5-10	0B	FA	10YR 5/6	10YR 5/6	10	10	10
10-15	0C	FA	10YR 5/6	10YR 5/6	10	10	10
15-20	0D	FA	10YR 5/6	10YR 5/6	10	10	10
20-25	0E	FA	10YR 5/6	10YR 5/6	10	10	10
25-30	0F	FA	10YR 5/6	10YR 5/6	10	10	10
30-35	0G	FA	10YR 5/6	10YR 5/6	10	10	10
35-40	0H	FA	10YR 5/6	10YR 5/6	10	10	10
40-45	0I	FA	10YR 5/6	10YR 5/6	10	10	10
45-50	0J	FA	10YR 5/6	10YR 5/6	10	10	10
50-55	0K	FA	10YR 5/6	10YR 5/6	10	10	10
55-60	0L	FA	10YR 5/6	10YR 5/6	10	10	10
60-65	0M	FA	10YR 5/6	10YR 5/6	10	10	10
65-70	0N	FA	10YR 5/6	10YR 5/6	10	10	10
70-75	0O	FA	10YR 5/6	10YR 5/6	10	10	10
75-80	0P	FA	10YR 5/6	10YR 5/6	10	10	10
80-85	0Q	FA	10YR 5/6	10YR 5/6	10	10	10
85-90	0R	FA	10YR 5/6	10YR 5/6	10	10	10
90-95	0S	FA	10YR 5/6	10YR 5/6	10	10	10
95-100	0T	FA	10YR 5/6	10YR 5/6	10	10	10

Classe de drainage	6 - Drainage très mauvais	Profondeur roc	n.o.	cm
--------------------	---------------------------	----------------	------	----

Présence drainage oblique interne	Non	Profondeur nappe	28	cm
-----------------------------------	-----	------------------	----	----

Profondeur sol rédoxique (<i>matrice gleyifiée et mouchetures marquées</i>)	n.o.	cm
---	------	----

Profondeur sol réductique (*complètement gleyifié*) n.o. cm

Cas complexe	Aucun
--------------	-------

Fiche de caractérisation des écosystèmes

Section 5 - Végétation

Végétation arborescente (4 m et plus)

[illegible]

Végétation arbustive et régénération (4 m et moins)

[illegible]

Végétation non ligneuse

Rayon de la station inventoriée 11 m

Espèces présentes	% Absolu	% Relatif	Dominante	Statut hydrique	Statut de protection
<i>Veratrum viride</i>	5	6,49		FACH	Aucun
<i>Onoclea sensibilis</i>	2	2,60		FACH	Aucun
<i>Thalictrum pubescens</i>	1	1,30		FACH	Aucun
<i>Phegopteris connectilis</i>	1	1,30		NI	Aucun
<i>Lysimachia borealis</i>	0,5	0,65		NI	Aucun
<i>Aralia nudicaulis</i>	1	1,30		NI	Aucun
<i>Carex gracillima</i>	60	77,92	Oui	Aucun	Aucun
<i>Tiarella cordifolia</i>	0,5	0,65		NI	Aucun
<i>Erythronium americanum</i>	1	1,30		NI	Aucun
<i>Solidago rugosa</i>	0,5	0,65		NI	Aucun
<i>Oclemena acuminata</i>	1	1,30		NI	Aucun
<i>Galium palustre</i>	0,5	0,65		FACH	Aucun
<i>Carex intumescens</i>	2	2,60		FACH	Aucun
<i>Equisetum arvense</i>	0,5	0,65		NI	Aucun
<i>Gymnocarpium dryopteris</i>	0,5	0,65		NI	Aucun
Recouvrement total de la strate	77	%			

Fiche de caractérisation des écosystèmes

Section 6 - Synthèse

Nombre sp. végétales NI dominantes 2
Nombre sp. OBL ou FACH dominantes 1
Végétation typique des milieux humides Non
Indicateurs hydrologiques positifs Oui
Présence de sols hydromorphes Oui
S'agit-il d'un milieu humide ? Oui ———> MH en littoral ? Non

Type de MH

Tourbière minérotrophe (fen)

Type tourbière Tourbière boisée

Notes

Section 7 - Photographies du site

Végétation



Sol



Présence de castor

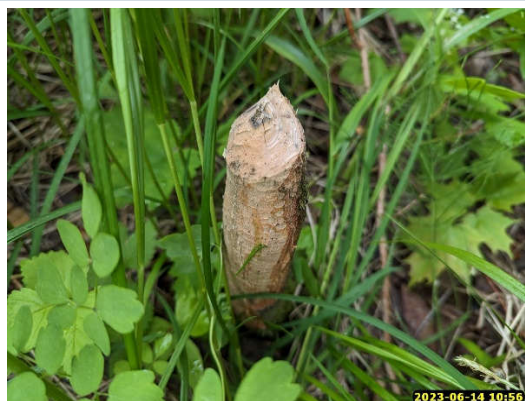

Fiche de caractérisation des écosystèmes

Section 1 - Identification

Projet PR166-06-23 Date 14-06-2023 Observateurs WF; MPL
GPS wf018 Nom du milieu / de la zone MH040

Section 2 - Description générale du site

Contexte Riverain Situation Terrain plat Forme de terrain Régulier

Présence de dépressions Non

Perturbations et pressions

	Oui / Non	Type(s) de perturbation(s)
Végétation perturbée	<u>Non</u>	<u></u>
Sols perturbés	<u>Oui</u>	<u>remblai</u>
Hydrologie perturbée	<u>Oui</u>	<u>fossé + chemin</u>
Milieu anthropique	<u>Non</u>	<u></u>
Barrage de castor	<u>Oui</u>	<u></u>

Pressions	Direction	Distance
<u></u>	<u></u>	<u>m</u>
<u></u>	<u></u>	<u>m</u>
<u></u>	<u></u>	<u>m</u>

Recouvrement placette par des espèces exotiques envahissantes (EEE) 5 %
(Les EEE présentes sont inscrites en **rouge** dans la section 5 ci-bas)

Vue générale du site



Fiche de caractérisation des écosystèmes

Section 3 - Hydrologie

Eau libre en surface	Oui	Recouvrement de l'eau libre	90	%
----------------------	-----	-----------------------------	----	---

Lien hydrologique de surface Cours d'eau permanent

Type de lien hydrologique 3 - Connexion de la charge et de la décharge

Indicateur primaires et secondaires des milieux humides

Indicateurs primaires		Indicateurs secondaires	
<input checked="" type="checkbox"/>	Site inondé	<input type="checkbox"/>	Racines hors sol
<input checked="" type="checkbox"/>	Saturé d'eau dans les 30 premiers cm de sol	<input type="checkbox"/>	Lignes de mousses sur les troncs
<input type="checkbox"/>	Ligne de démarcation (quai, roches, arbres, etc.)	<input type="checkbox"/>	Souches hypertrophiées
<input type="checkbox"/>	Débris apportés par l'eau / Décomposition sédiments	<input type="checkbox"/>	Lenticelles hypertrophiées
<input type="checkbox"/>	Odeur de soufre (œufs pourris)	<input type="checkbox"/>	Système racinaire peu profond
<input type="checkbox"/>	Litière noirâtre	<input type="checkbox"/>	Racines adventives
<input type="checkbox"/>	Effet rizosphères (oxydation autour des racines)		
<input type="checkbox"/>	Écorce érodée		

Section 4 - Sols

Horizon organique

Présence de litière en surface	Non
--------------------------------	-----

Description de la MO (Von Post)	Aucune couche de matière organique
---------------------------------	------------------------------------

Description du profil de sol

[illegible]

Classe de drainage 6 - Drainage très mauvais

Profondeur roc n.o. cm

Présence drainage oblique interne	Non
-----------------------------------	-----

Profondeur nappe	0	cm
------------------	---	----

Profondeur sol rédoxique (*matrice gleyifiée et mouchetures marquées*) n.o. cmProfondeur sol réductique (*complètement gleyifié*) n.o. cm

Cas complexe Aucun

Fiche de caractérisation des écosystèmes

Section 6 - Synthèse

Nombre sp. végétales NI dominantes 0
Nombre sp. OBL ou FACH dominantes 1
Végétation typique des milieux humides Oui
Indicateurs hydrologiques positifs Oui
Présence de sols hydromorphes Oui
S'agit-il d'un milieu humide ? Oui ---> MH en littoral ? Oui

Type de MH

Marais

Notes

Section 7 - Photographies du site

Végétation



Hutte de castor



Grenouille verte

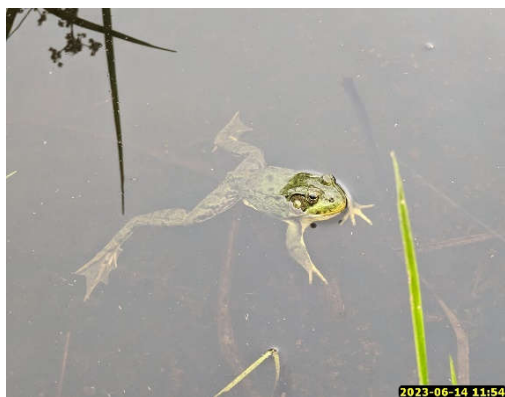

Masse d'œufs



Fiche de caractérisation des écosystèmes

Section 1 - Identification

Projet PR166-06-23 Date 14-06-2023 Observateurs WF; MPL
GPS wf017 Nom du milieu / de la zone MH041

Section 2 - Description générale du site

Contexte Palustre Situation Replat Forme de terrain Régulier

Présence de dépressions Non

Perturbations et pressions

	<i>Oui / Non</i>	<i>Type(s) de perturbation(s)</i>
Végétation perturbée	<u>Non</u>	<u></u>
Sols perturbés	<u>Oui</u>	<u>ornières</u>
Hydrologie perturbée	<u>Oui</u>	<u>fossé en bordure</u>
Milieu anthropique	<u>Non</u>	<u></u>
Barrage de castor	<u>Non</u>	<u>présence</u>

<i>Pressions</i>	<i>Direction</i>	<i>Distance</i>
<u>chemin</u>	<u></u>	<u>m</u>
<u></u>	<u></u>	<u>m</u>
<u></u>	<u></u>	<u>m</u>

Recouvrement placette par des espèces exotiques envahissantes (EEE) 0 %
(Les EEE présentes sont inscrites en **rouge** dans la section 5 ci-bas)

Vue générale du site



Fiche de caractérisation des écosystèmes

Section 3 - Hydrologie

Eau libre en surface	Non
----------------------	-----

Lien hydrologique de surface Aucun

Type de lien hydrologique 6 - Aucun

Indicateur primaires et secondaires des milieux humides

Indicateurs primaires		Indicateurs secondaires	
<input type="checkbox"/>	Site inondé	<input type="checkbox"/>	Racines hors sol
<input checked="" type="checkbox"/>	Saturé d'eau dans les 30 premiers cm de sol	<input checked="" type="checkbox"/>	Lignes de mousses sur les troncs
<input type="checkbox"/>	Ligne de démarcation (quai, roches, arbres, etc.)	<input type="checkbox"/>	Souches hypertrophiées
<input type="checkbox"/>	Débris apportés par l'eau / Décomposition sédiments	<input type="checkbox"/>	Lenticelles hypertrophiées
<input type="checkbox"/>	Odeur de soufre (œufs pourris)	<input type="checkbox"/>	Système racinaire peu profond
<input type="checkbox"/>	Litière noirâtre	<input type="checkbox"/>	Racines adventives
<input checked="" type="checkbox"/>	Effet rizosphères (oxydation autour des racines)		
<input type="checkbox"/>	Écorce érodée		

Section 4 - Sols

Horizon organique

Présence de litière en surface	Oui	Épaisseur litière	1	cm
--------------------------------	-----	-------------------	---	----

Description de la MO (Von Post)	Humique - 07 - Matériel végétal pratiquement indiscernable
---------------------------------	--

Épaisseur de la couche de matière organique	20	cm
---	----	----

Description du profil de sol

[illegible]

Classe de drainage	5 - Drainage mauvais	Profondeur roc	n.o.	cm
--------------------	----------------------	----------------	------	----

Présence drainage oblique interne	Non	Profondeur nappe	35	cm
-----------------------------------	-----	------------------	----	----

Profondeur sol rédoxique (<i>matrice gleyifiée et mouchetures marquées</i>)	n.o.	cm

Profondeur sol réductique (<i>complètement gleyifié</i>)	0	cm
--	---	----

Cas complexe Aucun

Fiche de caractérisation des écosystèmes

Section 5 - Végétation

Végétation arborescente (4 m et plus)

Espèces présentes	Hauteur (m)	% Absolu	% Relatif	Dominante	Statut hydrique	Statut de protection
<i>Betula alleghaniensis</i>	4 à 10	2	13,33		NI	Aucun
<i>Acer rubrum</i>	10 à 15	3	20,00	Oui	FACH	Aucun
<i>Populus balsamifera</i>	4 à 10	10	66,67	Oui	FACH	Aucun
Recouvrement total de la strate		15	%			

Végétation arbustive et régénération (4 m et moins)

Espèces présentes	Hauteur (m)	% Absolu	% Relatif	Dominante	Statut hydrique	Statut de protection
<i>Abies balsamea</i>	0 à 1	1	2,30		NI	Aucun
<i>Alnus incana ssp. rugosa</i>	2 à 4	10	22,99	Oui	FACH	Aucun
<i>Salix bebbiana</i>	2 à 4	20	45,98	Oui	FACH	Aucun
<i>Picea glauca</i>	1 à 2	5	11,49		NI	Aucun
<i>Thuja occidentalis</i>	0 à 1	0,5	1,15		FACH	Aucun
<i>Spiraea alba var. alba</i>	1 à 2	3	6,90		FACH	Aucun
<i>Rubus pubescens</i>	0 à 1	3	6,90		FACH	Aucun
<i>Fraxinus nigra</i>	1 à 2	1	2,30		FACH	Aucun
Recouvrement total de la strate		43,5	%			

Végétation non ligneuse

Rayon de la station inventoriée 11 m

Espèces présentes	% Absolu	% Relatif	Dominante	Statut hydrique	Statut de protection
<i>Thalictrum pubescens</i>	5	10,42		FACH	Aucun
<i>Solidago rugosa</i>	10	20,83	Oui	NI	Aucun
<i>Carex crinita</i>	20	41,67	Oui	FACH	Aucun
<i>Cirsium sp.</i>	0,5	1,04		Aucun	Aucun
<i>Fragaria virginiana</i>	0,5	1,04		NI	Aucun
<i>Galium triflorum</i>	1	2,08		NI	Aucun
<i>Vicia cracca</i>	0,5	1,04		NI	Aucun
<i>Taraxacum officinale</i>	0,5	1,04		NI	Aucun
<i>Scirpus microcarpus</i>	5	10,42		OBL	Aucun
<i>Equisetum arvense</i>	0,5	1,04		NI	Aucun
<i>Geum macrophyllum var. macrophyllum</i>	0,5	1,04		FACH	Aucun
<i>Equisetum sylvaticum</i>	0,5	1,04		FACH	Aucun
<i>Lactuca biennis</i>	0,5	1,04		Aucun	Aucun
<i>Onoclea sensibilis</i>	2	4,17		FACH	Aucun
<i>Tiarella cordifolia</i>	1	2,08		NI	Aucun
Recouvrement total de la strate		48	%		

Fiche de caractérisation des écosystèmes

Section 6 - Synthèse

Nombre sp. végétales NI dominantes 1

Nombre sp. OBL ou FACH dominantes 5

Végétation typique des milieux humides Oui

Indicateurs hydrologiques positifs Oui

Présence de sols hydromorphes Oui

S'agit-il d'un milieu humide ? Oui ———> MH en littoral ? Non

Type de MH

Marécage

Notes

arbustif

Section 7 - Photographies du site

Végétation



Sols



Fiche de caractérisation des écosystèmes

Section 1 - Identification

Projet PR166-06-23 Date 14-06-2023 Observateurs WF; MPL
GPS wf019 Nom du milieu / de la zone MH042

Section 2 - Description générale du site

Contexte Palustre Situation Terrain plat Forme de terrain Régulier
Présence de dépressions Oui : % Dépressions 20 % Monticules 80

Perturbations et pressions

	Oui / Non	Type(s) de perturbation(s)
Végétation perturbée	Oui	remblai
Sols perturbés	Oui	remblai
Hydrologie perturbée	Non	
Milieu anthropique	Non	
Barrage de castor	Non	

Pressions	Direction	Distance
chemin		m
		m
		m

Recouvrement placette par des espèces exotiques envahissantes (EEE) 0 %
(Les EEE présentes sont inscrites en **rouge** dans la section 5 ci-bas)

Vue générale du site



Fiche de caractérisation des écosystèmes

Section 3 - Hydrologie

Eau libre en surface Non

Lien hydrologique de surface Aucun

Type de lien hydrologique 6 - Aucun

Indicateur primaires et secondaires des milieux humides

Indicateurs primaires	Indicateurs secondaires
<input type="checkbox"/> Site inondé	<input type="checkbox"/> Racines hors sol
<input type="checkbox"/> Saturé d'eau dans les 30 premiers cm de sol	<input checked="" type="checkbox"/> Lignes de mousses sur les troncs
<input type="checkbox"/> Ligne de démarcation (quai, roches, arbres, etc.)	<input type="checkbox"/> Souches hypertrophiées
<input type="checkbox"/> Débris apportés par l'eau / Décomposition sédiments	<input type="checkbox"/> Lenticelles hypertrophiées
<input type="checkbox"/> Odeur de soufre (œufs pourris)	<input type="checkbox"/> Système racinaire peu profond
<input type="checkbox"/> Litière noirâtre	<input type="checkbox"/> Racines adventives
<input type="checkbox"/> Effet rizosphères (oxydation autour des racines)	
<input type="checkbox"/> Écorce érodée	

Section 4 - Sols

Horizon organique

Présence de litière en surface Oui Épaisseur litière 1 cm

Description de la MO (Von Post) Humique - 08 - Pas de racines ou de fibres appréciables

Épaisseur de la couche de matière organique 10 cm

Description du profil de sol

Matrice de sol					Mouchetures			
Prof. (cm)		Horizon	Texture	Couleur	Couleur	Abondance	Dimension	Constraste
0	15+	A	Sable limoneux	2,5y 4/2	n/a	n/a	n/a	n/a

Classe de drainage 4 - Drainage imparfait Profondeur roc n.o. cm

Présence drainage oblique interne Non Profondeur nappe n.o. cm

Profondeur sol rédoxique (*matrice gleyifiée et mouchetures marquées*) n.o. cm

Profondeur sol réductique (*complètement gleyifié*) n.o. cm

Cas complexe Aucun

Fiche de caractérisation des écosystèmes

Section 5 - Végétation

Végétation arborescente (4 m et plus)

[illegible]

Végétation arbustive et régénération (4 m et moins)

Espèces présentes	Hauteur (m)	% Absolu	% Relatif	Dominante	Statut hydrique	Statut de protection
<i>Alnus incana ssp. rugosa</i>	2 à 4	20	64,52	Oui	FACH	Aucun
<i>Thuja occidentalis</i>	1 à 2	1	3,23		FACH	Aucun
<i>Acer spicatum</i>	0 à 1	1	3,23		NI	Aucun
<i>Prunus virginiana</i>	0 à 1	1	3,23		NI	Aucun
<i>Acer rubrum</i>	0 à 1	1	3,23		FACH	Aucun
<i>Viburnum nudum var. cassinoides</i>	0 à 1	0,5	1,61		FACH	Aucun
<i>Rubus pubescens</i>	0 à 1	3	9,68		FACH	Aucun
<i>Betula papyrifera</i>	2 à 4	1	3,23		NI	Aucun
<i>Viburnum lantanoides</i>	1 à 2	1	3,23		Aucun	Aucun
<i>Gaultheria procumbens</i>	0 à 1	0,5	1,61		NI	Aucun
<i>Viburnum opulus subsp. trilobum</i>	0 à 1	1	3,23		FACH	Aucun
Recouvrement total de la strate		31	%			

Végétation non ligneuse

Rayon de la station inventoriée 5 m

[illegible]

Fiche de caractérisation des écosystèmes

Section 6 - Synthèse

Nombre sp. végétales NI dominantes	1	
Nombre sp. OBL ou FACH dominantes	3	
Végétation typique des milieux humides	Oui	
Indicateurs hydrologiques positifs	Non	
Présence de sols hydromorphes	Non	
S'agit-il d'un milieu humide ?	Oui	---> MH en littoral ? Non

Type de MH

Marécage

Notes

difficile à creuser, beaucoup de roches

arborescent

Section 7 - Photographies du site

Végétation

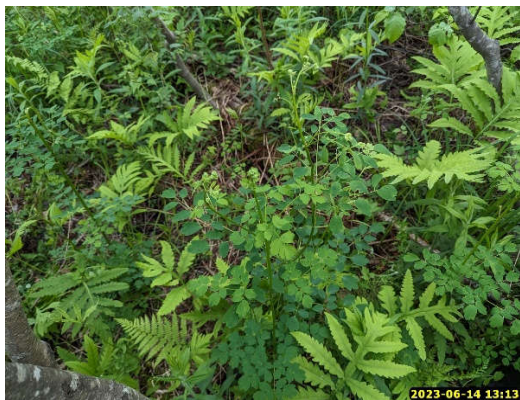

Sols



Fiche de caractérisation des écosystèmes

Section 1 - Identification

Projet PR166-06-23 Date 14-06-2023 Observateurs WF; MPL
GPS wf020 Nom du milieu / de la zone MH043

Section 2 - Description générale du site

Contexte Riverain Situation Terrain plat Forme de terrain Régulier
Présence de dépressions Oui : % Dépressions 20 % Monticules 80

Perturbations et pressions

	Oui / Non	Type(s) de perturbation(s)
Végétation perturbée	Non	
Sols perturbés	Oui	remblai en bordure
Hydrologie perturbée	Non	
Milieu anthropique	Non	
Barrage de castor	Non	possible

Pressions

Direction

Distance

		m
		m
		m

Recouvrement placette par des espèces exotiques envahissantes (EEE) 0 %
(Les EEE présentes sont inscrites en **rouge** dans la section 5 ci-bas)

Vue générale du site



Fiche de caractérisation des écosystèmes

Section 3 - Hydrologie

Eau libre en surface	Non
----------------------	-----

Lien hydrologique de surface Cours d'eau permanent

Type de lien hydrologique 5 - Traversé par un cours d'eau

Indicateur primaires et secondaires des milieux humides

Indicateurs primaires		Indicateurs secondaires	
<input checked="" type="checkbox"/>	Site inondé	<input type="checkbox"/>	Racines hors sol
<input type="checkbox"/>	Saturé d'eau dans les 30 premiers cm de sol	<input type="checkbox"/>	Lignes de mousses sur les troncs
<input type="checkbox"/>	Ligne de démarcation (quai, roches, arbres, etc.)	<input type="checkbox"/>	Souches hypertrophiées
<input type="checkbox"/>	Débris apportés par l'eau / Décomposition sédiments	<input type="checkbox"/>	Lenticelles hypertrophiées
<input type="checkbox"/>	Odeur de soufre (œufs pourris)	<input type="checkbox"/>	Système racinaire peu profond
<input type="checkbox"/>	Litière noirâtre	<input type="checkbox"/>	Racines adventives
<input type="checkbox"/>	Effet rizosphères (oxydation autour des racines)		
<input type="checkbox"/>	Écorce érodée		

Section 4 - Sols

Horizon organique

Présence de litière en surface	Oui	Épaisseur litière	3	cm
--------------------------------	-----	-------------------	---	----

Description de la MO (Von Post)	Aucune couche de matière organique
---------------------------------	------------------------------------

Description du profil de sol

[illegible]

Classe de drainage	6 - Drainage très mauvais	Profondeur roc	n.o.	cm
--------------------	---------------------------	----------------	------	----

Présence drainage oblique interne	Non	Profondeur nappe	0	cm
-----------------------------------	-----	------------------	---	----

Profondeur sol rédoxique (<i>matrice gleyifiée et mouchetures marquées</i>)	n.o.	cm
---	------	----

Profondeur sol réductique (<i>complètement gleyifié</i>)	0	cm
--	---	----

Cas complexe	Aucun
--------------	-------

Section 5 - Végétation

[illegible][illegible]

Rayon de la station inventoriée 5 m

[illegible]

Fiche de caractérisation des écosystèmes

Section 6 - Synthèse

Nombre sp. végétales NI dominantes	0	
Nombre sp. OBL ou FACH dominantes	2	
Végétation typique des milieux humides	Oui	
Indicateurs hydrologiques positifs	Oui	
Présence de sols hydromorphes	Oui	
S'agit-il d'un milieu humide ?	Oui	---> MH en littoral ? Oui

Type de MH

Marais

Notes

Section 7 - Photographies du site

Végétation



Sols



Fiche de caractérisation des écosystèmes

Section 1 - Identification

Projet PR166-06-23 Date 14-06-2023 Observateurs WF; MPL
 # GPS wf021 Nom du milieu / de la zone MH044

Section 2 - Description générale du site

Contexte Riverain Situation Terrain plat Forme de terrain Régulier

Présence de dépressions Non

Perturbations et pressions

	<i>Oui / Non</i>	<i>Type(s) de perturbation(s)</i>
Végétation perturbée	<u>Non</u>	<u></u>
Sols perturbés	<u>Oui</u>	<u>remblai en bordure</u>
Hydrologie perturbée	<u>Oui</u>	<u>fossé</u>
Milieu anthropique	<u>Non</u>	<u></u>
Barrage de castor	<u>Non</u>	<u></u>

<i>Pressions</i>	<i>Direction</i>	<i>Distance</i>
<u></u>	<u></u>	<u>m</u>
<u></u>	<u></u>	<u>m</u>
<u></u>	<u></u>	<u>m</u>

Recouvrement placette par des espèces exotiques envahissantes (EEE) 0 %
 (Les EEE présentes sont inscrites en **rouge** dans la section 5 ci-bas)

Vue générale du site



Fiche de caractérisation des écosystèmes

Section 6 - Synthèse

Nombre sp. végétales NI dominantes 1
Nombre sp. OBL ou FACH dominantes 3
Végétation typique des milieux humides Oui
Indicateurs hydrologiques positifs Oui
Présence de sols hydromorphes Non
S'agit-il d'un milieu humide ? Oui ---> MH en littoral ? Non

Type de MH

Marécage

Notes

arbustif

Section 7 - Photographies du site

Végétation



Sols



Fiche de caractérisation des écosystèmes

Section 1 - Identification

Projet PR166-06-23 Date 15-06-2023 Observateurs WF; MPL
GPS wf026 Nom du milieu / de la zone MH045

Section 2 - Description générale du site

Contexte Riverain Situation Mi-pente Forme de terrain Régulier
Présence de dépressions Non

Perturbations et pressions

	Oui / Non	Type(s) de perturbation(s)
Végétation perturbée	Non	
Sols perturbés	Oui	apport de sédiments
Hydrologie perturbée	Oui	fossé dévié
Milieu anthropique	Oui	fossé dévié
Barrage de castor	Non	

Pressions	Direction	Distance
		m
		m
		m

Recouvrement placette par des espèces exotiques envahissantes (EEE) 0 %
(Les EEE présentes sont inscrites en **rouge** dans la section 5 ci-bas)

Vue générale du site



Fiche de caractérisation des écosystèmes

Section 3 - Hydrologie

Eau libre en surface	Oui	Recouvrement de l'eau libre	100	%
----------------------	-----	-----------------------------	-----	---

Lien hydrologique de surface Fossé

Type de lien hydrologique 5 - Traversé par un cours d'eau

Indicateur primaires et secondaires des milieux humides

Indicateurs primaires		Indicateurs secondaires	
<input checked="" type="checkbox"/>	Site inondé	<input type="checkbox"/>	Racines hors sol
<input checked="" type="checkbox"/>	Saturé d'eau dans les 30 premiers cm de sol	<input type="checkbox"/>	Lignes de mousses sur les troncs
<input type="checkbox"/>	Ligne de démarcation (quai, roches, arbres, etc.)	<input type="checkbox"/>	Souches hypertrophiées
<input checked="" type="checkbox"/>	Débris apportés par l'eau / Décomposition sédiments	<input type="checkbox"/>	Lenticelles hypertrophiées
<input type="checkbox"/>	Odeur de soufre (œufs pourris)	<input type="checkbox"/>	Système racinaire peu profond
<input type="checkbox"/>	Litière noirâtre	<input type="checkbox"/>	Racines adventives
<input type="checkbox"/>	Effet rizosphères (oxydation autour des racines)		
<input type="checkbox"/>	Écorce érodée		

Section 4 - Sols

Horizon organique

Présence de litière en surface	Non
--------------------------------	-----

Description de la MO (Von Post)	Aucune couche de matière organique
---------------------------------	------------------------------------

Description du profil de sol

[illegible]

Classe de drainage 5 - Drainage mauvais

Profondeur roc n.o. cm

Présence drainage oblique interne	Non
-----------------------------------	-----

Profondeur nappe n.o. cm

Profondeur sol rédoxique (*matrice gleyifiée et mouchetures marquées*) n.o. cm

Profondeur sol réductique (<i>complètement gleyifié</i>)	0	cm
--	---	----

Cas complexe Aucun

Fiche de caractérisation des écosystèmes

Section 5 - Végétation

Végétation arborescente (4 m et plus)

[illegible]

Végétation arbustive et régénération (4 m et moins)

Espèces présentes	Hauteur (m)	% Absolu	% Relatif	Dominante	Statut hydrique	Statut de protection
<i>Acer saccharum</i>	1 à 2	2	7,27		NI	Aucun
<i>Viburnum lantanoides</i>	0 à 1	0,5	1,82		Aucun	Aucun
<i>Salix discolor</i>	2 à 4	20	72,73	Oui	FACH	Aucun
<i>Populus tremuloides</i>	1 à 2	0,5	1,82		NI	Aucun
<i>Populus balsamifera</i>	2 à 4	1	3,64		FACH	Aucun
<i>Acer pensylvanicum</i>	1 à 2	0,5	1,82		NI	Aucun
<i>Rubus pubescens</i>	0 à 1	1	3,64		FACH	Aucun
<i>Acer rubrum</i>	2 à 4	1	3,64		FACH	Aucun
<i>Betula alleghaniensis</i>	0 à 1	1	3,64		NI	Aucun
Recouvrement total de la strate		27,5	%			

Végétation non ligneuse

Rayon de la station inventoriée 11 m

[illegible]

Fiche de caractérisation des écosystèmes

Section 6 - Synthèse

Nombre sp. végétales NI dominantes 2
Nombre sp. OBL ou FACH dominantes 4
Végétation typique des milieux humides Oui
Indicateurs hydrologiques positifs Oui
Présence de sols hydromorphes Oui
S'agit-il d'un milieu humide ? Oui ---> MH en littoral ? Non

Type de MH

Marécage

Notes

arbustif

Section 7 - Photographies du site

Végétation



Sols



Fiche de caractérisation des écosystèmes

Section 1 - Identification

Projet PR166-06-23 Date 27-06-2023 Observateurs AB ; MPL
 # GPS MPL14 Nom du milieu / de la zone MH047

Section 2 - Description générale du site

Contexte Palustre Situation Dépression ouverte Forme de terrain Concave
 Présence de dépressions Oui : % Dépressions 5 % Monticules 95

Perturbations et pressions

	<i>Oui / Non</i>	<i>Type(s) de perturbation(s)</i>
Végétation perturbée	<u>Oui</u>	<u>chemin</u>
Sols perturbés	<u>Oui</u>	<u>chemin</u>
Hydrologie perturbée	<u>Oui</u>	<u>chemin</u>
Milieu anthropique	<u>Oui</u>	<u>saline et cache</u>
Barrage de castor	<u>Non</u>	

<i>Pressions</i>	<i>Direction</i>	<i>Distance</i>
<u>-</u>	<u></u>	<u>m</u>
<u>-</u>	<u></u>	<u>m</u>
<u>-</u>	<u></u>	<u>m</u>

Recouvrement placette par des espèces exotiques envahissantes (EEE) 0 %
 (Les EEE présentes sont inscrites en **rouge** dans la section 5 ci-bas)

Vue générale du site



Fiche de caractérisation des écosystèmes

Section 3 - Hydrologie

Eau libre en surface Oui Recouvrement de l'eau libre 10 %

Lien hydrologique de surface Aucun

Type de lien hydrologique 6 - Aucun

Indicateurs primaires et secondaires des milieux humides

Indicateurs primaires	Indicateurs secondaires
<input type="checkbox"/> Site inondé	<input checked="" type="checkbox"/> Racines hors sol
<input checked="" type="checkbox"/> Saturé d'eau dans les 30 premiers cm de sol	<input checked="" type="checkbox"/> Lignes de mousses sur les troncs
<input type="checkbox"/> Ligne de démarcation (quai, roches, arbres, etc.)	<input type="checkbox"/> Souches hypertrophiées
<input type="checkbox"/> Débris apportés par l'eau / Décomposition sédiments	<input type="checkbox"/> Lenticelles hypertrophiées
<input type="checkbox"/> Odeur de soufre (œufs pourris)	<input type="checkbox"/> Système racinaire peu profond
<input checked="" type="checkbox"/> Litière noirâtre	<input type="checkbox"/> Racines adventives
<input type="checkbox"/> Effet rizosphères (oxydation autour des racines)	
<input type="checkbox"/> Écorce érodée	

Section 4 - Sols

Horizon organique

Présence de litière en surface Non

Description de la MO (Von Post) Mésique - 06 - Moitié du matériel non structuré

Épaisseur de la couche de matière organique 30+ cm

Description du profil de sol

Matrice de sol				Mouchetures			
Prof. (cm)	Horizon	Texture	Couleur	Couleur	Abondance	Dimension	Contraste
					n/a	n/a	n/a

Classe de drainage 5 - Drainage mauvais Profondeur roc n.o. cm

Présence drainage oblique interne Non Profondeur nappe 24 cm

Profondeur sol rédoxique (*matrice gleyifiée et mouchetures marquées*) n.o. cm

Profondeur sol réductique (*complètement gleyifié*) n.o. cm

Cas complexe Aucun

Fiche de caractérisation des écosystèmes

Section 5 - Végétation

Végétation arborescente (4 m et plus)

Espèces présentes	Hauteur (m)	% Absolu	% Relatif	Dominante	Statut hydrique	Statut de protection
<i>Betula alleghaniensis</i>	10 à 15	5	16,67		NI	Aucun
<i>Picea mariana</i>	10 à 15	10	33,33	Oui	FACH	Aucun
<i>Abies balsamea</i>	10 à 15	15	50,00	Oui	NI	Aucun
Recouvrement total de la strate		30	%			

Végétation arbustive et régénération (4 m et moins)

Espèces présentes	Hauteur (m)	% Absolu	% Relatif	Dominante	Statut hydrique	Statut de protection
<i>Abies balsamea</i>	1 à 2	5	20,41	Oui	NI	Aucun
<i>Viburnum lantanoides</i>	0 à 1	2	8,16		Aucun	Aucun
<i>Acer rubrum</i>	1 à 2	5	20,41	Oui	FACH	Aucun
<i>Acer pensylvanicum</i>	0 à 1	2	8,16		NI	Aucun
<i>Rubus idaeus subsp. idaeus</i>	0 à 1	0,5	2,04		NI	Aucun
<i>Alnus incana ssp. rugosa</i>	2 à 4	5	20,41	Oui	FACH	Aucun
<i>Rubus pubescens</i>	0 à 1	5	20,41	Oui	FACH	Aucun
Recouvrement total de la strate		24,5	%			

Végétation non ligneuse

Rayon de la station inventoriée 5 m

Espèces présentes	% Absolu	% Relatif	Dominante	Statut hydrique	Statut de protection
<i>Scirpus microcarpus</i>	30	23,81	Oui	OBL	Aucun
<i>Onoclea sensibilis</i>	15	11,90		FACH	Aucun
<i>Cirsium sp.</i>	5	3,97		Aucun	Aucun
<i>Carex stipata</i>	10	7,94		FACH	Aucun
<i>Carex scoparia</i>	10	7,94		FACH	Aucun
<i>Glyceria sp.</i>	25	19,84		OBL	Aucun
<i>Equisetum sylvaticum</i>	2	1,59		FACH	Aucun
<i>Equisetum arvense</i>	1	0,79		NI	Aucun
<i>Geum macrophyllum var. macrophyllum</i>	2	1,59		FACH	Aucun
<i>Typha latifolia</i>	5	3,97		OBL	Aucun
<i>Impatiens capensis</i>	5	3,97		FACH	Aucun
<i>Sphagnum sp.</i>	3	2,38		FACH	Aucun
<i>Osmundastrum cinnamomeum</i>	3	2,38		FACH	Aucun
<i>Solidago rugosa</i>	5	3,97		NI	Aucun
<i>Symphyotrichum puniceum</i>	5	3,97		FACH	Aucun
Recouvrement total de la strate		126	%		

Fiche de caractérisation des écosystèmes

Section 6 - Synthèse

Nombre sp. végétales NI dominantes 2
Nombre sp. OBL ou FACH dominantes 5
Végétation typique des milieux humides Oui
Indicateurs hydrologiques positifs Oui
Présence de sols hydromorphes Oui
S'agit-il d'un milieu humide ? Oui ———> MH en littoral ? Non

Type de MH

Tourbière minérotrophe (fen)

Type tourbière Tourbière boisée

Notes

Section 7 - Photographies du site

Végétation



Végétation



Sols



Sols



Fiche de caractérisation des écosystèmes

Section 1 - Identification

Projet PR166-06-23 Date 15-06-2023 Observateurs WF; MPL
GPS wf024 Nom du milieu / de la zone MH048

Section 2 - Description générale du site

Contexte Palustre Situation Mi-pente Forme de terrain Régulier
Présence de dépressions Oui : % Dépressions 10 % Monticules 90

Perturbations et pressions

	Oui / Non	Type(s) de perturbation(s)
Végétation perturbée	Non	
Sols perturbés	Oui	ornières
Hydrologie perturbée	Oui	ornières
Milieu anthropique	Non	
Barrage de castor	Non	

Pressions	Direction	Distance
		m
		m
		m

Recouvrement placette par des espèces exotiques envahissantes (EEE) 0 %
(Les EEE présentes sont inscrites en **rouge** dans la section 5 ci-bas)

Vue générale du site



Fiche de caractérisation des écosystèmes

Section 3 - Hydrologie

Eau libre en surface	Non
----------------------	-----

Lien hydrologique de surface Aucun

Type de lien hydrologique 6 - Aucun

Indicateur primaires et secondaires des milieux humides

Indicateurs primaires		Indicateurs secondaires	
<input type="checkbox"/>	Site inondé	<input type="checkbox"/>	Racines hors sol
<input checked="" type="checkbox"/>	Saturé d'eau dans les 30 premiers cm de sol	<input type="checkbox"/>	Lignes de mousses sur les troncs
<input type="checkbox"/>	Ligne de démarcation (quai, roches, arbres, etc.)	<input type="checkbox"/>	Souches hypertrophiées
<input type="checkbox"/>	Débris apportés par l'eau / Décomposition sédiments	<input type="checkbox"/>	Lenticelles hypertrophiées
<input type="checkbox"/>	Odeur de soufre (œufs pourris)	<input type="checkbox"/>	Système racinaire peu profond
<input type="checkbox"/>	Litière noirâtre	<input type="checkbox"/>	Racines adventives
<input type="checkbox"/>	Effet rizosphères (oxydation autour des racines)		
<input type="checkbox"/>	Écorce érodée		

Section 4 - Sols

Horizon organique

Présence de litière en surface	Non
--------------------------------	-----

Description de la MO (Von Post)	Aucune couche de matière organique
---------------------------------	------------------------------------

Description du profil de sol

[illegible]

Classe de drainage 5 - Drainage mauvais

Profondeur roc n.o. cm

Présence drainage oblique interne	Non
-----------------------------------	-----

Profondeur nappe 20 cm

Profondeur sol rédoxique (*matrice gleyifiée et mouchetures marquées*) n.o. cmProfondeur sol réductique (*complètement gleyifié*) n.o. cm

Cas complexe Aucun

Section 5 - Végétation

[illegible][illegible]

Rayon de la station inventoriée 11 m

Espèces présentes	% Absolu	% Relatif	Dominante	Statut hydrique	Statut de protection
<i>Nabalus altissimus</i>	2	3,48		Aucun	Aucun
<i>Calamagrostis canadensis</i>	15	26,09	Oui	FACH	Aucun
<i>Equisetum sylvaticum</i>	8	13,91		FACH	Aucun
<i>Equisetum arvense</i>	3	5,22		NI	Aucun
<i>Carex intumescens</i>	1	1,74		FACH	Aucun
<i>Carex crinita</i>	8	13,91		FACH	Aucun
<i>Fragaria virginiana</i>	1	1,74		NI	Aucun
<i>Onoclea sensibilis</i>	10	17,39		FACH	Aucun
<i>Solidago rugosa</i>	2	3,48		NI	Aucun
<i>Dryopteris carthusiana</i>	1	1,74		NI	Aucun
<i>Tiarella cordifolia</i>	1	1,74		NI	Aucun
<i>Ranunculus acris</i>	1	1,74		NI	Aucun
<i>Clematis virginiana</i>	0,5	0,87		Aucun	Aucun
<i>Maianthemum canadense</i>	1	1,74		NI	Aucun
<i>Galium triflorum</i>	0,5	0,87		NI	Aucun
<i>Lysimachia borealis</i>	0,5	0,87		NI	Aucun
<i>Erythronium americanum</i>	0,5	0,87		NI	Aucun
<i>Osmunda claytoniana</i>	1	1,74		NI	Aucun
<i>Aralia nudicaulis</i>	0,5	0,87		NI	Aucun
Recouvrement total de la strate	57,5	%			

Fiche de caractérisation des écosystèmes

Section 6 - Synthèse

Nombre sp. végétales NI dominantes 2
Nombre sp. OBL ou FACH dominantes 3
Végétation typique des milieux humides Oui
Indicateurs hydrologiques positifs Oui
Présence de sols hydromorphes Non
S'agit-il d'un milieu humide ? Oui ———> MH en littoral ? Non

Type de MH

Marécage

Notes

arborescent

Section 7 - Photographies du site

Végétation

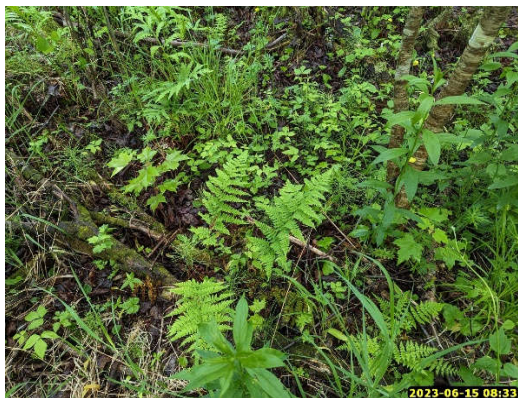

Sols



Fiche de caractérisation des écosystèmes

Section 1 - Identification

Projet PR166-06-23 Date 27-06-2023 Observateurs AB ; MPL
GPS MPL17 Nom du milieu / de la zone MH049

Section 2 - Description générale du site

Contexte Palustre Situation Mi-pente Forme de terrain Régulier
Présence de dépressions Oui : % Dépressions 5 % Monticules 95

Perturbations et pressions

	Oui / Non	Type(s) de perturbation(s)
Végétation perturbée	Non	
Sols perturbés	Non	
Hydrologie perturbée	Non	
Milieu anthropique	Non	
Barrage de castor	n/a	

Pressions	Direction	Distance
chemin à proximité		m
-		m
-		m

Recouvrement placette par des espèces exotiques envahissantes (EEE) 0 %
(Les EEE présentes sont inscrites en **rouge** dans la section 5 ci-bas)

Vue générale du site



Fiche de caractérisation des écosystèmes

Section 3 - Hydrologie

Eau libre en surface	Oui	Recouvrement de l'eau libre	5	%
----------------------	-----	-----------------------------	---	---

Lien hydrologique de surface Aucun

Type de lien hydrologique 6 - Aucun

Indicateur primaires et secondaires des milieux humides

Indicateurs primaires		Indicateurs secondaires	
<input type="checkbox"/>	Site inondé	<input checked="" type="checkbox"/>	Racines hors sol
<input checked="" type="checkbox"/>	Saturé d'eau dans les 30 premiers cm de sol	<input checked="" type="checkbox"/>	Lignes de mousses sur les troncs
<input type="checkbox"/>	Ligne de démarcation (quai, roches, arbres, etc.)	<input type="checkbox"/>	Souches hypertrophiées
<input type="checkbox"/>	Débris apportés par l'eau / Décomposition sédiments	<input type="checkbox"/>	Lenticelles hypertrophiées
<input type="checkbox"/>	Odeur de soufre (œufs pourris)	<input type="checkbox"/>	Système racinaire peu profond
<input type="checkbox"/>	Litière noirâtre	<input type="checkbox"/>	Racines adventives
<input type="checkbox"/>	Effet rizosphères (oxydation autour des racines)		
<input type="checkbox"/>	Écorce érodée		

Section 4 - Sols

Horizon organique

Présence de litière en surface	Non
--------------------------------	-----

Description de la MO (Von Post) Mésique - 06 - Moitié du matériel non structuré

Épaisseur de la couche de matière organique 20 cm

Description du profil de sol

[illegible]

Classe de drainage	6 - Drainage très mauvais	Profondeur roc	no	cm
--------------------	---------------------------	----------------	----	----

Présence drainage oblique interne	Oui	Profondeur nappe	1	cm
-----------------------------------	-----	------------------	---	----

Profondeur sol rédoxique (*matrice gleyifiée et mouchetures marquées*) na cm

Profondeur sol réductique (<i>complètement gleyifié</i>)	0	cm
--	---	----

Cas complexe Aucun

Section 5 - Végétation

[illegible][illegible]

Rayon de la station inventoriée 5 m

[illegible]

Fiche de caractérisation des écosystèmes

Section 6 - Synthèse

Nombre sp. végétales NI dominantes 1

Nombre sp. OBL ou FACH dominantes 3

Végétation typique des milieux humides Oui

Indicateurs hydrologiques positifs Oui

Présence de sols hydromorphes Oui

S'agit-il d'un milieu humide ? Oui ---> MH en littoral ? Non

Type de MH

Marécage

Notes

arborescent

Section 7 - Photographies du site

Végétation



Végétation

Sols



Fiche de caractérisation des écosystèmes

Section 1 - Identification

Projet PR166-06-23 Date 15-06-2023 Observateurs FB ; LPC
 # GPS FB25 Nom du milieu / de la zone MH051

Section 2 - Description générale du site

Contexte Palustre Situation Mi-pente Forme de terrain Régulier

Présence de dépressions Non

Perturbations et pressions

	<i>Oui / Non</i>	<i>Type(s) de perturbation(s)</i>
Végétation perturbée	Oui	Anciennes coupes totales
Sols perturbés	Oui	Plusieurs monticules de remblais de route
Hydrologie perturbée	Oui	Fossé
Milieu anthropique	Non	
Barrage de castor	Non	

<i>Pressions</i>	<i>Direction</i>	<i>Distance</i>
route de gravier et fossé		2 m
-		m
-		m

Recouvrement placette par des espèces exotiques envahissantes (EEE) 0 %
 (Les EEE présentes sont inscrites en **rouge** dans la section 5 ci-bas)

Vue générale du site



Fiche de caractérisation des écosystèmes

Section 3 - Hydrologie

Eau libre en surface	Non
----------------------	-----

Lien hydrologique de surface Fossé

Type de lien hydrologique 4 - En bordure d'un cours d'eau ou d'un plan d'eau

Indicateur primaires et secondaires des milieux humides

Indicateurs primaires		Indicateurs secondaires	
<input type="checkbox"/>	Site inondé	<input type="checkbox"/>	Racines hors sol
<input checked="" type="checkbox"/>	Saturé d'eau dans les 30 premiers cm de sol	<input type="checkbox"/>	Lignes de mousses sur les troncs
<input type="checkbox"/>	Ligne de démarcation (quai, roches, arbres, etc.)	<input type="checkbox"/>	Souches hypertrophiées
<input type="checkbox"/>	Débris apportés par l'eau / Décomposition sédiments	<input type="checkbox"/>	Lenticelles hypertrophiées
<input type="checkbox"/>	Odeur de soufre (œufs pourris)	<input type="checkbox"/>	Système racinaire peu profond
<input type="checkbox"/>	Litière noirâtre	<input type="checkbox"/>	Racines adventives
<input type="checkbox"/>	Effet rizosphères (oxydation autour des racines)		
<input type="checkbox"/>	Écorce érodée		

Section 4 - Sols

Horizon organique

Présence de litière en surface	Non
--------------------------------	-----

Description de la MO (Von Post) Mésique - 05 - Partie du matériel non structuré

Épaisseur de la couche de matière organique 20 cm

Description du profil de sol

[illegible]

Classe de drainage	5 - Drainage mauvais	Profondeur roc	NO	cm
--------------------	----------------------	----------------	----	----

Présence drainage oblique interne	Non	Profondeur nappe	20	cm
-----------------------------------	-----	------------------	----	----

Profondeur sol rédoxique (*matrice gleyifiée et mouchetures marquées*) NO cmProfondeur sol réductique (*complètement gleyifié*) NO cm

Cas complexe	Aucun
--------------	-------

Fiche de caractérisation des écosystèmes

Section 5 - Végétation

Végétation arborescente (4 m et plus)

[illegible]

Végétation arbustive et régénération (4 m et moins)

[illegible]

Végétation non ligneuse

Rayon de la station inventoriée 5 m

[illegible]

Fiche de caractérisation des écosystèmes

Section 6 - Synthèse

Nombre sp. végétales NI dominantes	1	
Nombre sp. OBL ou FACH dominantes	4	
Végétation typique des milieux humides	Oui	
Indicateurs hydrologiques positifs	Oui	
Présence de sols hydromorphes	Non	
S'agit-il d'un milieu humide ?	Oui	---> MH en littoral ? Non

Type de MH

Marécage

Notes

La portion est du milieu est beaucoup plus perturbée que la section ouest.

Les monticules sont plus fréquents et une partie est colonisée par du roseau commun.

beaucoup de chicots

Section 7 - Photographies du site

Végétation



Sols



Chicots



Fiche de caractérisation des écosystèmes

Section 1 - Identification

Projet PR166-06-23 Date 15-06-2023 Observateurs FB ; LPC
GPS FB26 Nom du milieu / de la zone MH052

Section 2 - Description générale du site

Contexte Palustre Situation Mi-pente Forme de terrain Régulier
Présence de dépressions Non

Perturbations et pressions

	<i>Oui / Non</i>	<i>Type(s) de perturbation(s)</i>
Végétation perturbée	Oui	Anciennes coupes totales
Sols perturbés	Oui	Plusieurs monticules de remblais de route
Hydrologie perturbée	Oui	Fossé
Milieu anthropique	Non	
Barrage de castor	Non	

<i>Pressions</i>	<i>Direction</i>	<i>Distance</i>
route de gravier et fossé		m
-		m
-		m

Recouvrement placette par des espèces exotiques envahissantes (EEE) 0 %
(Les EEE présentes sont inscrites en **rouge** dans la section 5 ci-bas)

Vue générale du site



Fiche de caractérisation des écosystèmes

Section 3 - Hydrologie

Eau libre en surface	Non
----------------------	-----

Lien hydrologique de surface Fossé

Type de lien hydrologique 4 - En bordure d'un cours d'eau ou d'un plan d'eau

Indicateurs primaires		Indicateurs secondaires	
<input type="checkbox"/>	Site inondé	<input type="checkbox"/>	Racines hors sol
<input checked="" type="checkbox"/>	Saturé d'eau dans les 30 premiers cm de sol	<input type="checkbox"/>	Lignes de mousses sur les troncs
<input type="checkbox"/>	Ligne de démarcation (quai, roches, arbres, etc.)	<input type="checkbox"/>	Souches hypertrophiées
<input type="checkbox"/>	Déchets apportés par l'eau / Décomposition sédiments	<input type="checkbox"/>	Lenticelles hypertrophiées
<input type="checkbox"/>	Odeur de soufre (œufs pourris)	<input type="checkbox"/>	Système racinaire peu profond
<input type="checkbox"/>	Litière noirâtre	<input type="checkbox"/>	Racines adventives
<input type="checkbox"/>	Effet rizosphères (oxydation autour des racines)		
<input type="checkbox"/>	Écorce érodée		

Section 4 - Sols

Horizon organique

Présence de litière en surface	Non
--------------------------------	-----

Description de la MO (Von Post) Mésique - 05 - Partie du matériel non structuré

Épaisseur de la couche de matière organique	20	cm
---	----	----

Description du profil de sol

[illegible]

Classe de drainage	5 - Drainage mauvais	Profondeur roc	no	cm
--------------------	----------------------	----------------	----	----

Présence drainage oblique interne	Non	Profondeur nappe	20	cm
-----------------------------------	-----	------------------	----	----

Profondeur sol rédoxique (<i>matrice gleyifiée et mouchetures marquées</i>)	no	cm
---	----	----

Profondeur sol réductique (*complètement gleyifié*) no cm

Cas complexe Aucun

Fiche de caractérisation des écosystèmes

Section 6 - Synthèse

Nombre sp. végétales NI dominantes 1
Nombre sp. OBL ou FACH dominantes 4
Végétation typique des milieux humides Oui
Indicateurs hydrologiques positifs Oui
Présence de sols hydromorphes Non
S'agit-il d'un milieu humide ? Oui ---> MH en littoral ? Non

Type de MH

Marécage

Notes

idem a FB25, mais pas autant perturbe

Section 7 - Photographies du site

Végétation



Végétation



Fiche de caractérisation des écosystèmes

Section 1 - Identification

Projet PR166-06-23 Date 15-06-2023 Observateurs WF; MPL
GPS wf027 Nom du milieu / de la zone MH053

Section 2 - Description générale du site

Contexte Riverain Situation Mi-pente Forme de terrain Régulier
Présence de dépressions Oui : % Dépressions 10 % Monticules 90

Perturbations et pressions

	Oui / Non	Type(s) de perturbation(s)
Végétation perturbée	Oui	chemin d'accès
Sols perturbés	Oui	ornières
Hydrologie perturbée	Oui	ornières
Milieu anthropique	Non	
Barrage de castor	Non	

Pressions	Direction	Distance
		m
		m
		m

Recouvrement placette par des espèces exotiques envahissantes (EEE) 0 %
(Les EEE présentes sont inscrites en **rouge** dans la section 5 ci-bas)

Vue générale du site



Fiche de caractérisation des écosystèmes

Section 3 - Hydrologie

Eau libre en surface	Oui	Recouvrement de l'eau libre	25	%
----------------------	-----	-----------------------------	----	---

Lien hydrologique de surface Cours d'eau intermittent

Type de lien hydrologique 2 - Récepteur d'un cours d'eau

Indicateur primaires et secondaires des milieux humides

Indicateurs primaires		Indicateurs secondaires	
<input checked="" type="checkbox"/>	Site inondé	<input type="checkbox"/>	Racines hors sol
<input checked="" type="checkbox"/>	Saturé d'eau dans les 30 premiers cm de sol	<input checked="" type="checkbox"/>	Lignes de mousses sur les troncs
<input type="checkbox"/>	Ligne de démarcation (quai, roches, arbres, etc.)	<input type="checkbox"/>	Souches hypertrophiées
<input type="checkbox"/>	Débris apportés par l'eau / Décomposition sédiments	<input type="checkbox"/>	Lenticelles hypertrophiées
<input type="checkbox"/>	Odeur de soufre (œufs pourris)	<input type="checkbox"/>	Système racinaire peu profond
<input type="checkbox"/>	Litière noirâtre	<input type="checkbox"/>	Racines adventives
<input type="checkbox"/>	Effet rizosphères (oxydation autour des racines)		
<input type="checkbox"/>	Écorce érodée		

Section 4 - Sols

Horizon organique

Présence de litière en surface	Oui	Épaisseur litière	1	cm
--------------------------------	-----	-------------------	---	----

Description de la MO (Von Post)	Aucune couche de matière organique
---------------------------------	------------------------------------

Épaisseur de la couche de matière organique cm

Description du profil de sol

Matrice de sol				Mouchetures			
Prof. (cm)	Horizon	Texture	Couleur	Couleur	Abondance	Dimension	Contraste
0	20+	A	Loam limoneux	2,5y 3/2	n/a	n/a	n/a

Classe de drainage	5 - Drainage mauvais	Profondeur roc	n.o.	cm
--------------------	----------------------	----------------	------	----

Présence drainage oblique interne	Non	Profondeur nappe	1	cm
-----------------------------------	-----	------------------	---	----

Profondeur sol rédoxique (*matrice gleyifiée et mouchetures marquées*) n.o. cmProfondeur sol réductique (*complètement gleyifié*) n.o. cm

Cas complexe Aucun

Fiche de caractérisation des écosystèmes

Section 5 - Végétation

Végétation arborescente (4 m et plus)

[illegible]

Végétation arbustive et régénération (4 m et moins)

[illegible]

Végétation non ligneuse

Rayon de la station inventoriée 5 m

[illegible]

Fiche de caractérisation des écosystèmes

Section 6 - Synthèse

Nombre sp. végétales NI dominantes 2

Nombre sp. OBL ou FACH dominantes 4

Végétation typique des milieux humides Oui

Indicateurs hydrologiques positifs Oui

Présence de sols hydromorphes Non

S'agit-il d'un milieu humide ? Oui ---> MH en littoral ? Non

Type de MH

Marécage

Notes

arborescent

Section - Photographies du site

Végétation



Sols



Sols



Fiche de caractérisation des écosystèmes

Section 1 - Identification

Projet PR166-06-23 Date 15-06-2023 Observateurs WF; MPL
GPS MPL014 Nom du milieu / de la zone MH054

Section 2 - Description générale du site

Contexte Riverain Situation Mi-pente Forme de terrain Régulier
Présence de dépressions Oui : % Dépressions 10 % Monticules 90

Perturbations et pressions

	<i>Oui / Non</i>	<i>Type(s) de perturbation(s)</i>
Végétation perturbée	<u>Oui</u>	<u>chemin d'accès</u>
Sols perturbés	<u>Oui</u>	<u>ornières</u>
Hydrologie perturbée	<u>Oui</u>	<u>ornières</u>
Milieu anthropique	<u>Non</u>	<u></u>
Barrage de castor	<u>Non</u>	<u></u>

<i>Pressions</i>	<i>Direction</i>	<i>Distance</i>
<u></u>	<u></u>	<u>m</u>
<u></u>	<u></u>	<u>m</u>
<u></u>	<u></u>	<u>m</u>

Recouvrement placette par des espèces exotiques envahissantes (EEE) 0 %
(Les EEE présentes sont inscrites en **rouge** dans la section 5 ci-bas)

Vue générale du site



Fiche de caractérisation des écosystèmes

Section 3 - Hydrologie

Eau libre en surface	Oui	Recouvrement de l'eau libre	25	%
----------------------	-----	-----------------------------	----	---

Lien hydrologique de surface Aucun

Type de lien hydrologique 6 - Aucun

Indicateur primaires et secondaires des milieux humides

Indicateurs primaires		Indicateurs secondaires	
<input checked="" type="checkbox"/>	Site inondé	<input type="checkbox"/>	Racines hors sol
<input checked="" type="checkbox"/>	Saturé d'eau dans les 30 premiers cm de sol	<input checked="" type="checkbox"/>	Lignes de mousses sur les troncs
<input type="checkbox"/>	Ligne de démarcation (quai, roches, arbres, etc.)	<input type="checkbox"/>	Souches hypertrophiées
<input type="checkbox"/>	Débris apportés par l'eau / Décomposition sédiments	<input type="checkbox"/>	Lenticelles hypertrophiées
<input type="checkbox"/>	Odeur de soufre (œufs pourris)	<input type="checkbox"/>	Système racinaire peu profond
<input type="checkbox"/>	Litière noirâtre	<input type="checkbox"/>	Racines adventives
<input type="checkbox"/>	Effet rizosphères (oxydation autour des racines)		
<input type="checkbox"/>	Écorce érodée		

Section 4 - Sols

Horizon organique

Présence de litière en surface	Oui	Épaisseur litière	1	cm
--------------------------------	-----	-------------------	---	----

Description de la MO (Von Post)	Aucune couche de matière organique
---------------------------------	------------------------------------

Description du profil de sol

[illegible]

Classe de drainage 5 - Drainage mauvais

Profondeur roc n.o. cm

Présence drainage oblique interne	Non
-----------------------------------	-----

Profondeur nappe 1 cm

Profondeur sol rédoxique (*matrice gleyifiée et mouchetures marquées*) n.o. cm

Profondeur sol réductique (<i>complètement gleyifié</i>)	0	cm
--	---	----

Cas complexe Aucun

Fiche de caractérisation des écosystèmes

Section 6 - Synthèse

Nombre sp. végétales NI dominantes 2

Nombre sp. OBL ou FACH dominantes 4

Végétation typique des milieux humides Oui

Indicateurs hydrologiques positifs Oui

Présence de sols hydromorphes Oui

S'agit-il d'un milieu humide ? Oui ---> MH en littoral ? Non

Type de MH

Marécage

Notes

arborescent

Section - Photographies du site

Végétation



Sols



Sols



Fiche de caractérisation des écosystèmes

Section 1 - Identification

Projet PR166-06-23 Date 16-06-2320 Observateurs FB ; MPL
GPS FB33 Nom du milieu / de la zone MH059

Section 2 - Description générale du site

Contexte Riverain Situation Terrain plat Forme de terrain Régulier

Présence de dépressions Non

Perturbations et pressions

	Oui / Non	Type(s) de perturbation(s)
Végétation perturbée	Non	
Sols perturbés	Non	
Hydrologie perturbée	Oui	fossé
Milieu anthropique	Non	
Barrage de castor	Non	

Pressions	Direction	Distance
route de gravier et fossé		2 m
-		m
-		m

Recouvrement placette par des espèces exotiques envahissantes (EEE) 0 %
(Les EEE présentes sont inscrites en **rouge** dans la section 5 ci-bas)

Vue générale du site



Fiche de caractérisation des écosystèmes

Section 3 - Hydrologie

Eau libre en surface	Oui	Recouvrement de l'eau libre	5	%
----------------------	-----	-----------------------------	---	---

Lien hydrologique de surface Cours d'eau permanent

Type de lien hydrologique 5 - Traversé par un cours d'eau

Indicateur primaires et secondaires des milieux humides

Indicateurs primaires		Indicateurs secondaires	
<input type="checkbox"/>	Site inondé	<input type="checkbox"/>	Racines hors sol
<input checked="" type="checkbox"/>	Saturé d'eau dans les 30 premiers cm de sol	<input type="checkbox"/>	Lignes de mousses sur les troncs
<input type="checkbox"/>	Ligne de démarcation (quai, roches, arbres, etc.)	<input type="checkbox"/>	Souches hypertrophiées
<input type="checkbox"/>	Débris apportés par l'eau / Décomposition sédiments	<input type="checkbox"/>	Lenticelles hypertrophiées
<input type="checkbox"/>	Odeur de soufre (œufs pourris)	<input checked="" type="checkbox"/>	Système racinaire peu profond
<input type="checkbox"/>	Litière noirâtre	<input type="checkbox"/>	Racines adventives
<input type="checkbox"/>	Effet rizosphères (oxydation autour des racines)		
<input type="checkbox"/>	Écorce érodée		

Section 4 - Sols

Horizon organique

Présence de litière en surface	Non
--------------------------------	-----

Description de la MO (Von Post) Humique - 07 - Matériel végétal pratiquement indiscernable

Épaisseur de la couche de matière organique 30 cm

Description du profil de sol

Matrice de sol				Mouchetures			
Prof. (cm)	Horizon	Texture	Couleur	Couleur	Abondance	Dimension	Contraste
0-5							
5-10							
10-15							
15-20							
20-25							
25-30							
30-35							
35-40							
40-45							
45-50							
50-55							
55-60							
60-65							
65-70							
70-75							
75-80							
80-85							
85-90							
90-95							
95-100							

Classe de drainage	6 - Drainage très mauvais	Profondeur roc	NO	cm
--------------------	---------------------------	----------------	----	----

Présence drainage oblique interne	Oui	Profondeur nappe	20	cm
-----------------------------------	-----	------------------	----	----

Profondeur sol rédoxique (*matrice gleyifiée et mouchetures marquées*) NO cmProfondeur sol réductique (*complètement gleyifié*) NO cm

Cas complexe	Aucun
--------------	-------

Fiche de caractérisation des écosystèmes

Section 6 - Synthèse

Nombre sp. végétales NI dominantes 0
Nombre sp. OBL ou FACH dominantes 2
Végétation typique des milieux humides Oui
Indicateurs hydrologiques positifs Oui
Présence de sols hydromorphes Oui
S'agit-il d'un milieu humide ? Oui ---> MH en littoral ? Oui

Type de MH

Tourbière minérotrophe (fen)

Type tourbière Fen ouvert

Notes

aulnaie

Section 7 - Photographies du site

Végétation



Végétation



Sols



Sols



Fiche de caractérisation des écosystèmes

Section 1 - Identification

Projet PR166-06-23 Date 15-06-2023 Observateurs AB ; AQ
 # GPS AB22 Nom du milieu / de la zone MH065

Section 2 - Description générale du site

Contexte Riverain Situation Bas de pente Forme de terrain Concave
 Présence de dépressions Non

Perturbations et pressions

	<i>Oui / Non</i>	<i>Type(s) de perturbation(s)</i>
Végétation perturbée	<u>Non</u>	<u></u>
Sols perturbés	<u>Non</u>	<u></u>
Hydrologie perturbée	<u>Oui</u>	<u>drainage de fossé</u>
Milieu anthropique	<u>Non</u>	<u></u>
Barrage de castor	<u>Non</u>	<u></u>

<i>Pressions</i>	<i>Direction</i>	<i>Distance</i>
<u>bord de route</u>	<u></u>	<u>m</u>
<u>-</u>	<u></u>	<u>m</u>
<u>-</u>	<u></u>	<u>m</u>

Recouvrement placette par des espèces exotiques envahissantes (EEE) 0 %
 (Les EEE présentes sont inscrites en **rouge** dans la section 5 ci-bas)

Vue générale du site

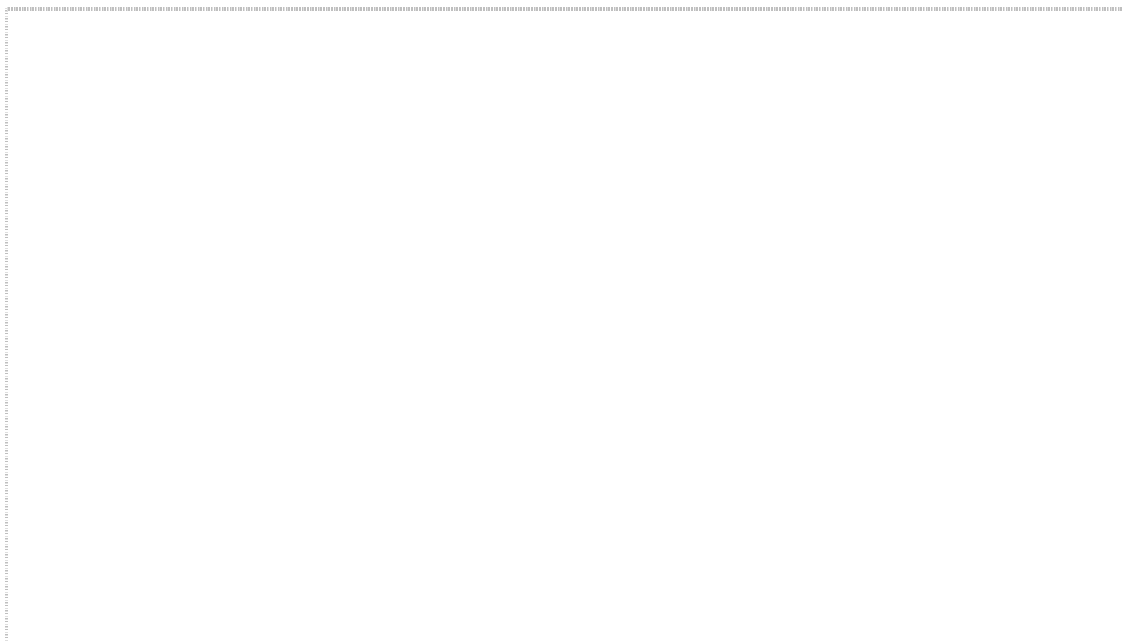

Fiche de caractérisation des écosystèmes

Section 3 - Hydrologie

Eau libre en surface	Oui	Recouvrement de l'eau libre	40	%
----------------------	-----	-----------------------------	----	---

Lien hydrologique de surface Cours d'eau permanent

Type de lien hydrologique 4 - En bordure d'un cours d'eau ou d'un plan d'eau

Indicateur primaires et secondaires des milieux humides

Indicateurs primaires		Indicateurs secondaires	
<input type="checkbox"/>	Site inondé	<input type="checkbox"/>	Racines hors sol
<input checked="" type="checkbox"/>	Saturé d'eau dans les 30 premiers cm de sol	<input checked="" type="checkbox"/>	Lignes de mousses sur les troncs
<input type="checkbox"/>	Ligne de démarcation (quai, roches, arbres, etc.)	<input type="checkbox"/>	Souches hypertrophiées
<input type="checkbox"/>	Débris apportés par l'eau / Décomposition sédiments	<input type="checkbox"/>	Lenticelles hypertrophiées
<input type="checkbox"/>	Odeur de soufre (œufs pourris)	<input type="checkbox"/>	Système racinaire peu profond
<input checked="" type="checkbox"/>	Litière noirâtre	<input type="checkbox"/>	Racines adventives
<input type="checkbox"/>	Effet rizosphères (oxydation autour des racines)		
<input type="checkbox"/>	Écorce érodée		

Section 4 - Sols

Horizon organique

Présence de litière en surface	Oui	Épaisseur litière	1	cm
--------------------------------	-----	-------------------	---	----

Description de la MO (Von Post)	Aucune couche de matière organique
---------------------------------	------------------------------------

Description du profil de sol

[illegible]

Classe de drainage	5 - Drainage mauvais	Profondeur roc	NA	cm
--------------------	----------------------	----------------	----	----

Présence drainage oblique interne	Non	Profondeur nappe	30	cm
-----------------------------------	-----	------------------	----	----

Profondeur sol rédoxique (*matrice gleyifiée et mouchetures marquées*) 5 cmProfondeur sol réductique (*complètement gleyifié*) NA cm

Cas complexe Aucun

Fiche de caractérisation des écosystèmes

Section 5 - Végétation

Végétation arborescente (4 m et plus)

[illegible]

Végétation arbustive et régénération (4 m et moins)

[illegible]

Végétation non ligneuse

Rayon de la station inventoriée 11 m

[illegible]

Fiche de caractérisation des écosystèmes

Section 6 - Synthèse

Nombre sp. végétales NI dominantes 2

Nombre sp. OBL ou FACH dominantes 3

Végétation typique des milieux humides Oui

Indicateurs hydrologiques positifs Oui

Présence de sols hydromorphes Oui

S'agit-il d'un milieu humide ? Oui ---> MH en littoral ? Oui

Type de MH

Marécage

Notes

Section 7 - Photographies du site

Végétation

Végétation

Sols

Fiche de caractérisation des écosystèmes

Section 1 - Identification

Projet PR166-06-23 Date 16-06-2023 Observateurs AB ; AQ
 # GPS AB32 Nom du milieu / de la zone MH066

Section 2 - Description générale du site

Contexte Riverain Situation Dépression ouverte Forme de terrain Concave
 Présence de dépressions Non

Perturbations et pressions

	<i>Oui / Non</i>	<i>Type(s) de perturbation(s)</i>
Végétation perturbée	<u>Non</u>	<u></u>
Sols perturbés	<u>Non</u>	<u></u>
Hydrologie perturbée	<u>Non</u>	<u></u>
Milieu anthropique	<u>Non</u>	<u></u>
Barrage de castor	<u>Oui</u>	<u>en amont</u>

<i>Pressions</i>	<i>Direction</i>	<i>Distance</i>
<u>bord de chemin</u>	<u>ouest</u>	<u>13 m</u>
<u>-</u>	<u></u>	<u>m</u>
<u>-</u>	<u></u>	<u>m</u>

Recouvrement placette par des espèces exotiques envahissantes (EEE) 0 %
 (Les EEE présentes sont inscrites en **rouge** dans la section 5 ci-bas)

Vue générale du site



Fiche de caractérisation des écosystèmes

Section 3 - Hydrologie

Eau libre en surface	Oui	Recouvrement de l'eau libre	5	%
----------------------	-----	-----------------------------	---	---

Lien hydrologique de surface Cours d'eau permanent

Type de lien hydrologique 5 - Traversé par un cours d'eau

Indicateur primaires et secondaires des milieux humides

Indicateurs primaires		Indicateurs secondaires	
<input type="checkbox"/>	Site inondé	<input type="checkbox"/>	Racines hors sol
<input checked="" type="checkbox"/>	Saturé d'eau dans les 30 premiers cm de sol	<input type="checkbox"/>	Lignes de mousses sur les troncs
<input type="checkbox"/>	Ligne de démarcation (quai, roches, arbres, etc.)	<input type="checkbox"/>	Souches hypertrophiées
<input type="checkbox"/>	Débris apportés par l'eau / Décomposition sédiments	<input type="checkbox"/>	Lenticelles hypertrophiées
<input type="checkbox"/>	Odeur de soufre (œufs pourris)	<input type="checkbox"/>	Système racinaire peu profond
<input type="checkbox"/>	Litière noirâtre	<input type="checkbox"/>	Racines adventives
<input type="checkbox"/>	Effet rizosphères (oxydation autour des racines)		
<input type="checkbox"/>	Écorce érodée		

Section 4 - Sols

Horizon organique

Présence de litière en surface	Non
--------------------------------	-----

Description de la MO (Von Post) Mésique - 06 - Moitié du matériel non structuré

Épaisseur de la couche de matière organique	20	cm
---	----	----

Description du profil de sol

[illegible]

Classe de drainage 6 - Drainage très mauvais

Profondeur roc 20 cm

Présence drainage oblique interne	Non
-----------------------------------	-----

Profondeur nappe 5 cm

Profondeur sol rédoxique (<i>matrice gleyifiée et mouchetures marquées</i>)	NA	cm
---	----	----

Profondeur sol réductique (*complètement gleyifié*) NA cm

Cas complexe Aucun

Fiche de caractérisation des écosystèmes

Section 6 - Synthèse

Nombre sp. végétales NI dominantes 3
Nombre sp. OBL ou FACH dominantes 1
Végétation typique des milieux humides Non
Indicateurs hydrologiques positifs Oui
Présence de sols hydromorphes Oui
S'agit-il d'un milieu humide ? Oui ———> MH en littoral ? Oui

Type de MH

Marais

Notes

Section 7 - Photographies du site

Végétation

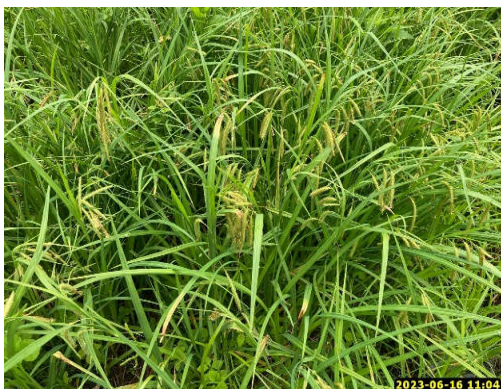

Végétation



Sols



Fiche de caractérisation des écosystèmes

Section 1 - Identification

Projet PR166-06-23 Date 16-06-2023 Observateurs AB ; AQ
 # GPS AB30 Nom du milieu / de la zone MH067

Section 2 - Description générale du site

Contexte Palustre Situation Replat Forme de terrain Régulier
 Présence de dépressions Non

Perturbations et pressions

	<i>Oui / Non</i>	<i>Type(s) de perturbation(s)</i>
Végétation perturbée	<u>Oui</u>	<u>Plantation</u>
Sols perturbés	<u>Non</u>	<u></u>
Hydrologie perturbée	<u>Non</u>	<u></u>
Milieu anthropique	<u>Oui</u>	<u>Plantation</u>
Barrage de castor	<u>Non</u>	<u></u>

<i>Pressions</i>	<i>Direction</i>	<i>Distance</i>
<u>bord de chemin</u>	<u></u>	<u>m</u>
<u>-</u>	<u></u>	<u>m</u>
<u>-</u>	<u></u>	<u>m</u>

Recouvrement placette par des espèces exotiques envahissantes (EEE) 0 %
 (Les EEE présentes sont inscrites en **rouge** dans la section 5 ci-bas)

Vue générale du site



Section 5 - Végétation

[illegible][illegible]

Rayon de la station inventoriée 11 m

[illegible]

Fiche de caractérisation des écosystèmes

Section 6 - Synthèse

Nombre sp. végétales NI dominantes 1
Nombre sp. OBL ou FACH dominantes 2
Végétation typique des milieux humides Oui
Indicateurs hydrologiques positifs Oui
Présence de sols hydromorphes Oui
S'agit-il d'un milieu humide ? Oui ---> MH en littoral ? Non

Type de MH

Marécage

Notes

grenouille du nord

Arborescent

Section 7 - Photographies du site

Végétation



Végétation



Sols



Station



Fiche de caractérisation des écosystèmes

Section 1 - Identification

Projet PR166-06-23 Date 26-06-2023 Observateurs AB ; MPL
GPS MPL03 Nom du milieu / de la zone MH068

Section 2 - Description générale du site

Contexte Palustre Situation Mi-pente Forme de terrain Concave
Présence de dépressions Non

Perturbations et pressions

	Oui / Non	Type(s) de perturbation(s)
Végétation perturbée	<u>Non</u>	<u></u>
Sols perturbés	<u>Non</u>	<u></u>
Hydrologie perturbée	<u>Oui</u>	<u>ornières proche + zone de coupe</u>
Milieu anthropique	<u>Non</u>	<u></u>
Barrage de castor	<u>n/a</u>	<u></u>

Pressions	Direction	Distance
<u>coupe à blanc à proximité</u>	<u></u>	<u>m</u>
<u>-</u>	<u></u>	<u>m</u>
<u>-</u>	<u></u>	<u>m</u>

Recouvrement placette par des espèces exotiques envahissantes (EEE) 0 %
(Les EEE présentes sont inscrites en **rouge** dans la section 5 ci-bas)

Vue générale du site



Fiche de caractérisation des écosystèmes

Section 5 - Végétation

Végétation arborescente (4 m et plus)

[illegible]

Végétation arbustive et régénération (4 m et moins)

[illegible]

Végétation non ligneuse

Rayon de la station inventoriée 5 m

[illegible]

Fiche de caractérisation des écosystèmes

Section 6 - Synthèse

Nombre sp. végétales NI dominantes 0
Nombre sp. OBL ou FACH dominantes 1
Végétation typique des milieux humides Oui
Indicateurs hydrologiques positifs Oui
Présence de sols hydromorphes Oui
S'agit-il d'un milieu humide ? Oui ———> MH en littoral ? Non

Type de MH

Tourbière minérotrophe (fen)

Type tourbière Fen ouvert

Notes

Section 7 - Photographies du site

Végétation



Végétation



Sols



Sols



Fiche de caractérisation des écosystèmes

Section 1 - Identification

Projet PR166-06-23 Date 14-06-2023 Observateurs WF; MPL
 # GPS wf023 Nom du milieu / de la zone MH072

Section 2 - Description générale du site

Contexte Riverain Situation Mi-pente Forme de terrain Régulier
 Présence de dépressions Oui : % Dépressions 5 % Monticules 95

Perturbations et pressions

	<i>Oui / Non</i>	<i>Type(s) de perturbation(s)</i>
Végétation perturbée	<u>Non</u>	<u></u>
Sols perturbés	<u>Non</u>	<u></u>
Hydrologie perturbée	<u>Oui</u>	<u>chemin</u>
Milieu anthropique	<u>Non</u>	<u></u>
Barrage de castor	<u>Non</u>	<u></u>

<i>Pressions</i>	<i>Direction</i>	<i>Distance</i>
<u></u>	<u></u>	<u>m</u>
<u></u>	<u></u>	<u>m</u>
<u></u>	<u></u>	<u>m</u>

Recouvrement placette par des espèces exotiques envahissantes (EEE) 0 %
 (Les EEE présentes sont inscrites en **rouge** dans la section 5 ci-bas)

Vue générale du site



Fiche de caractérisation des écosystèmes

Section 3 - Hydrologie

Eau libre en surface	Oui	Recouvrement de l'eau libre	5	%
----------------------	-----	-----------------------------	---	---

Lien hydrologique de surface Cours d'eau permanent

Type de lien hydrologique 4 - En bordure d'un cours d'eau ou d'un plan d'eau

Indicateurs primaires		Indicateurs secondaires	
<input type="checkbox"/>	Site inondé	<input type="checkbox"/>	Racines hors sol
<input checked="" type="checkbox"/>	Saturé d'eau dans les 30 premiers cm de sol	<input checked="" type="checkbox"/>	Lignes de mousses sur les troncs
<input type="checkbox"/>	Ligne de démarcation (quai, roches, arbres, etc.)	<input type="checkbox"/>	Souches hypertrophiées
<input type="checkbox"/>	Débris apportés par l'eau / Décomposition sédiments	<input type="checkbox"/>	Lenticelles hypertrophiées
<input type="checkbox"/>	Odeur de soufre (œufs pourris)	<input type="checkbox"/>	Système racinaire peu profond
<input type="checkbox"/>	Litière noirâtre	<input type="checkbox"/>	Racines adventives
<input type="checkbox"/>	Effet rizosphères (oxydation autour des racines)		
<input type="checkbox"/>	Écorce érodée		

Section 4 - Sols

Horizon organique

Présence de litière en surface	Oui	Épaisseur litière	1	cm
--------------------------------	-----	-------------------	---	----

Description de la MO (Von Post) Humique - 08 - Pas de racines ou de fibres appréciables

Épaisseur de la couche de matière organique	30+	cm
---	-----	----

Description du profil de sol

[illegible]

Classe de drainage 6 - Drainage très mauvais

Profondeur roc n.o. cm

Présence drainage oblique interne	Non
-----------------------------------	-----

Profondeur nappe	30	cm
------------------	----	----

Profondeur sol rédoxique (*matrice gleyifiée et mouchetures marquées*) n.o. cmProfondeur sol réductique (*complètement gleyifié*) n.o. cm

Cas complexe Aucun

Fiche de caractérisation des écosystèmes

Section 5 - Végétation

Végétation arborescente (4 m et plus)

[illegible]

Végétation arbustive et régénération (4 m et moins)

Espèces présentes	Hauteur (m)	% Absolu	% Relatif	Dominante	Statut hydrique	Statut de protection
Acer spicatum	2 à 4	5	19,23	Oui	NI	Aucun
Abies balsamea	2 à 4	10	38,46	Oui	NI	Aucun
Amelanchier arborea	1 à 2	1	3,85		NI	Aucun
Rubus pubescens	0 à 1	5	19,23	Oui	FACH	Aucun
Lonicera canadensis	1 à 2	1	3,85		NI	Aucun
Prunus virginiana	1 à 2	1	3,85		NI	Aucun
Salix discolor	1 à 2	1	3,85		FACH	Aucun
Alnus incana ssp. rugosa	2 à 4	2	7,69		FACH	Aucun
Recouvrement total de la strate		26	%			

Végétation non ligneuse

Rayon de la station inventoriée 5 m

Espèces présentes	% Absolu	% Relatif	Dominante	Statut hydrique	Statut de protection
<i>Geum rivale</i>	3	6,06		FACH	Aucun
<i>Scirpus microcarpus</i>	1	2,02		OBL	Aucun
<i>Onoclea sensibilis</i>	1	2,02		FACH	Aucun
<i>Equisetum arvense</i>	1	2,02		NI	Aucun
<i>Tussilago farfara</i>	2	4,04		Aucun	Aucun
<i>Galium palustre</i>	1	2,02		FACH	Aucun
<i>Aster sp.</i>	3	6,06		Aucun	Aucun
<i>Fragaria virginiana</i>	2	4,04		NI	Aucun
<i>Impatiens capensis</i>	1	2,02		FACH	Aucun
<i>Tiarella cordifolia</i>	3	6,06		NI	Aucun
<i>Equisetum sylvaticum</i>	3	6,06		FACH	Aucun
<i>Dryopteris carthusiana</i>	4	8,08	Oui	NI	Aucun
<i>Leucanthemum vulgare</i>	0,5	1,01		NI	Aucun
<i>Carex stipata</i>	10	20,20	Oui	FACH	Aucun
<i>Stachys palustris</i>	1	2,02		OBL	Aucun
<i>Chrysosplenium americanum</i>	0,5	1,01		OBL	Aucun
<i>Carex scabrata</i>	10	20,20	Oui	OBL	Aucun
<i>Sphagnum sp.</i>	2	4,04		FACH	Aucun
<i>Osmundastrum cinnamomeum</i>	0,5	1,01		FACH	Aucun
Recouvrement total de la strate	49,5	%			

Fiche de caractérisation des écosystèmes

Section 6 - Synthèse

Nombre sp. végétales NI dominantes 4
Nombre sp. OBL ou FACH dominantes 3
Végétation typique des milieux humides Oui
Indicateurs hydrologiques positifs Oui
Présence de sols hydromorphes Oui
S'agit-il d'un milieu humide ? Oui ———> MH en littoral ? Non

Type de MH

Tourbière minérotrophe (fen)

Type tourbière Tourbière boisée

Notes

Section - Photographies du site

Végétation



Végétation

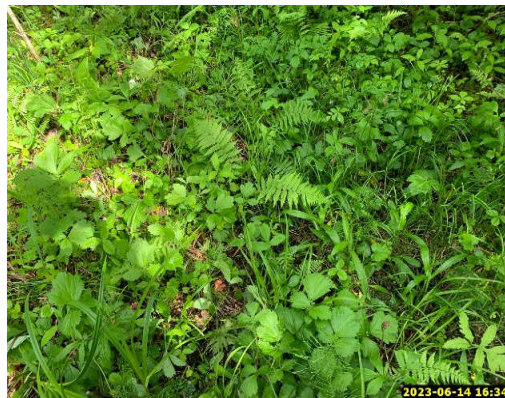

Sols



Fiche de caractérisation des écosystèmes

Section 1 - Identification

Projet PR166-06-23 Date 14-06-2023 Observateurs FB ; LPC
GPS FB21 Nom du milieu / de la zone MH073

Section 2 - Description générale du site

Contexte Riverain Situation Terrain plat Forme de terrain Régulier

Présence de dépressions Non

Perturbations et pressions

	Oui / Non	Type(s) de perturbation(s)
Végétation perturbée	Non	
Sols perturbés	Non	
Hydrologie perturbée	Oui	fossé
Milieu anthropique	Non	
Barrage de castor	Non	

Pressions	Direction	Distance
route de gravier et fossé limitrophe au milieu		2 m
-		m
-		m

Recouvrement placette par des espèces exotiques envahissantes (EEE) 0 %
(Les EEE présentes sont inscrites en **rouge** dans la section 5 ci-bas)

Vue générale du site



Fiche de caractérisation des écosystèmes

Section 5 - Végétation

Végétation arborescente (4 m et plus)

[illegible]

Végétation arbustive et régénération (4 m et moins)

[illegible]

Végétation non ligneuse

Rayon de la station inventoriée 11 m

Espèces présentes	% Absolu	% Relatif	Dominante	Statut hydrique	Statut de protection
<i>Onoclea sensibilis</i>	10	13,42		FACH	Aucun
<i>Impatiens capensis</i>	15	20,13	Oui	FACH	Aucun
<i>Glyceria sp.</i>	15	20,13	Oui	OBL	Aucun
<i>Carex intumescens</i>	3	4,03		FACH	Aucun
<i>Solidago canadensis</i>	1	1,34		Aucun	Aucun
<i>Tiarella cordifolia</i>	2	2,68		NI	Aucun
<i>Galium asprellum</i>	1	1,34		OBL	Aucun
<i>Thalictrum pubescens</i>	3	4,03		FACH	Aucun
<i>Solidago rugosa</i>	1	1,34		NI	Aucun
<i>Lactuca biennis</i>	0,5	0,67		Aucun	Aucun
<i>Geum rivale</i>	1	1,34		FACH	Aucun
<i>Vicia cracca</i>	0,5	0,67		NI	Aucun
<i>Geum macrophyllum</i> var. <i>macrophyllum</i>	0,5	0,67		FACH	Aucun
<i>Veratrum viride</i>	0,5	0,67		FACH	Aucun
<i>Galium palustre</i>	0,5	0,67		FACH	Aucun
<i>Carex sp.</i>	20	26,85	Oui	Aucun	Aucun
Recouvrement total de la strate	74,5	%			

Fiche de caractérisation des écosystèmes

Section 6 - Synthèse

Nombre sp. végétales NI dominantes	1	
Nombre sp. OBL ou FACH dominantes	4	
Végétation typique des milieux humides	Oui	
Indicateurs hydrologiques positifs	Non	
Présence de sols hydromorphes	Oui	
S'agit-il d'un milieu humide ?	Oui	---> MH en littoral ? Non

Type de MH

Marécage

Notes

marécage arbustif

Section 7 - Photographies du site

Végétation



Végétation



Sols



Mouchetures



Fiche de caractérisation des écosystèmes

Section 1 - Identification

Projet PR166-06-23 Date 15-06-2023 Observateurs FG ; TB
 # GPS Fg073 Nom du milieu / de la zone MH077

Section 2 - Description générale du site

Contexte Palustre Situation Bas de pente Forme de terrain Concave
 Présence de dépressions Oui : % Dépressions 80 % Monticules 20

Perturbations et pressions

	<i>Oui / Non</i>	<i>Type(s) de perturbation(s)</i>
Végétation perturbée	<u>Oui</u>	<u>Milieu de chemin forestier</u>
Sols perturbés	<u>Oui</u>	<u>Ornière forestière</u>
Hydrologie perturbée	<u>Oui</u>	<u>Chemin et ornière</u>
Milieu anthropique	<u>Non</u>	<u></u>
Barrage de castor	<u>Non</u>	<u></u>

<i>Pressions</i>	<i>Direction</i>	<i>Distance</i>
<u>-</u>	<u></u>	<u>m</u>
<u>-</u>	<u></u>	<u>m</u>
<u>-</u>	<u></u>	<u>m</u>

Recouvrement placette par des espèces exotiques envahissantes (EEE) 0 %
 (Les EEE présentes sont inscrites en **rouge** dans la section 5 ci-bas)

Vue générale du site



Fiche de caractérisation des écosystèmes

Section 3 - Hydrologie

Eau libre en surface	Oui	Recouvrement de l'eau libre	30	%
----------------------	-----	-----------------------------	----	---

Lien hydrologique de surface Aucun

Type de lien hydrologique 6 - Aucun

Indicateurs primaires		Indicateurs secondaires	
<input checked="" type="checkbox"/>	Site inondé	<input type="checkbox"/>	Racines hors sol
<input checked="" type="checkbox"/>	Saturé d'eau dans les 30 premiers cm de sol	<input type="checkbox"/>	Lignes de mousses sur les troncs
<input checked="" type="checkbox"/>	Ligne de démarcation (quai, roches, arbres, etc.)	<input type="checkbox"/>	Souches hypertrophiées
<input type="checkbox"/>	Débris apportés par l'eau / Décomposition sédiments	<input type="checkbox"/>	Lenticelles hypertrophiées
<input type="checkbox"/>	Odeur de soufre (œufs pourris)	<input type="checkbox"/>	Système racinaire peu profond
<input type="checkbox"/>	Litière noirâtre	<input type="checkbox"/>	Racines adventives
<input type="checkbox"/>	Effet rizosphères (oxydation autour des racines)		
<input type="checkbox"/>	Écorce érodée		

Section 4 - Sols

Horizon organique

Présence de litière en surface	Non	Épaisseur litière	cm
--------------------------------	-----	-------------------	----

Description de la MO (Von Post) -

Description du profil de sol

[illegible]

Classe de drainage	6 - Drainage très mauvais	Profondeur roc	No	cm
--------------------	---------------------------	----------------	----	----

Présence drainage oblique interne	Non	Profondeur nappe	0	cm
-----------------------------------	-----	------------------	---	----

Profondeur sol rédoxique (<i>matrice gleyifiée et mouchetures marquées</i>)	No	cm
---	----	----

Profondeur sol réductique (*complètement gleyifié*) No cm

Cas complexe Aucun

Fiche de caractérisation des écosystèmes

Section 5 - Végétation

Végétation arborescente (4 m et plus)

Espèces présentes	Hauteur (m)	% Absolu	% Relatif	Dominante	Statut hydrique	Statut de protection
			#DIV/0!		#N/A	#N/A
			#DIV/0!		#N/A	#N/A
			#DIV/0!		#N/A	#N/A
			#DIV/0!		#N/A	#N/A
			#DIV/0!		#N/A	#N/A
			#DIV/0!		#N/A	#N/A
			#DIV/0!		#N/A	#N/A
			#DIV/0!		#N/A	#N/A
			#DIV/0!		#N/A	#N/A
Recouvrement total de la strate		0	%			

Végétation arbustive et régénération (4 m et moins)

Espèces présentes	Hauteur (m)	% Absolu	% Relatif	Dominante	Statut hydrique	Statut de protection
<i>Salix eriocephala</i>	0 à 1	1	16,67		FACH	Aucun
<i>Salix bebbiana</i>	2 à 4	5	83,33		FACH	Aucun
			0,00		#N/A	#N/A
			0,00		#N/A	#N/A
			0,00		#N/A	#N/A
			0,00		#N/A	#N/A
			0,00		#N/A	#N/A
			0,00		#N/A	#N/A
			0,00		#N/A	#N/A
			0,00		#N/A	#N/A
			0,00		#N/A	#N/A
Recouvrement total de la strate		6	%			

Végétation non ligneuse

Rayon de la station inventoriée 5 m

Espèces présentes	% Absolu	% Relatif	Dominante	Statut hydrique	Statut de protection
<i>Scirpus atrovirens</i>	20	18,69		FACH	Aucun
<i>Typha latifolia</i>	80	74,77	Oui	OBL	Aucun
<i>Onoclea sensibilis</i>	1	0,93		FACH	Aucun
<i>Equisetum arvense</i>	5	4,67		NI	Aucun
<i>Equisetum sylvaticum</i>	1	0,93		FACH	Aucun
		0,00		#N/A	#N/A
		0,00		#N/A	#N/A
		0,00		#N/A	#N/A
		0,00		#N/A	#N/A
		0,00		#N/A	#N/A
		0,00		#N/A	#N/A
		0,00		#N/A	#N/A
		0,00		#N/A	#N/A
		0,00		#N/A	#N/A
		0,00		#N/A	#N/A
		0,00		#N/A	#N/A
		0,00		#N/A	#N/A
		0,00		#N/A	#N/A
		0,00		#N/A	#N/A
		0,00		#N/A	#N/A
Recouvrement total de la strate		107	%		

Fiche de caractérisation des écosystèmes

Section 6 - Synthèse

Nombre sp. végétales NI dominantes 0
Nombre sp. OBL ou FACH dominantes 1
Végétation typique des milieux humides Oui
Indicateurs hydrologiques positifs Oui
Présence de sols hydromorphes Oui
S'agit-il d'un milieu humide ? Oui ———> MH en littoral ? Non

Type de MH

Marais

Type tourbière

Notes

Trop inondé pour creuser

Section 7 - Photographies du site

Végétation

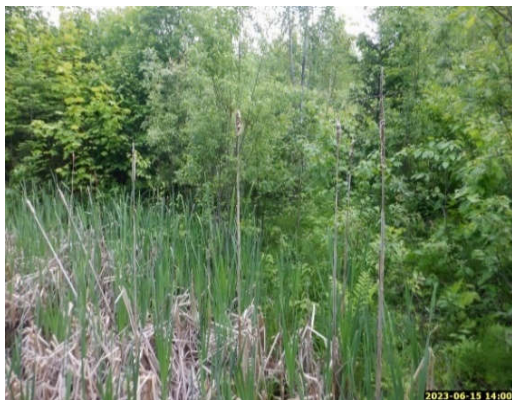

Végétation



Sols



Végétation



Fiche de caractérisation des écosystèmes

Section 1 - Identification

Projet PR166-06-23 Date 15-06-2023 Observateurs FG ; TB
 # GPS Fg060 Nom du milieu / de la zone MH078

Section 2 - Description générale du site

Contexte Palustre Situation Bas de pente Forme de terrain Régulier
 Présence de dépressions Non

Perturbations et pressions

	<i>Oui / Non</i>	<i>Type(s) de perturbation(s)</i>
Végétation perturbée	<u>Oui</u>	<u>Chemin de 4x4</u>
Sols perturbés	<u>Non</u>	<u></u>
Hydrologie perturbée	<u>Oui</u>	<u>Chemin de 4x4</u>
Milieu anthropique	<u>Oui</u>	<u>Chemin de 4x4</u>
Barrage de castor	<u>Non</u>	<u></u>

<i>Pressions</i>	<i>Direction</i>	<i>Distance</i>
Site de chasse	<u></u>	<u>m</u>
-	<u></u>	<u>m</u>
-	<u></u>	<u>m</u>

Recouvrement placette par des espèces exotiques envahissantes (EEE) 0 %
 (Les EEE présentes sont inscrites en **rouge** dans la section 5 ci-bas)

Vue générale du site

Fiche de caractérisation des écosystèmes

Section 3 - Hydrologie

Eau libre en surface Oui Recouvrement de l'eau libre 25 %

Lien hydrologique de surface Aucun

Type de lien hydrologique 6 - Aucun

Indicateurs primaires et secondaires des milieux humides

Indicateurs primaires	Indicateurs secondaires
<input checked="" type="checkbox"/> Site inondé	<input type="checkbox"/> Racines hors sol
<input checked="" type="checkbox"/> Saturé d'eau dans les 30 premiers cm de sol	<input type="checkbox"/> Lignes de mousses sur les troncs
<input type="checkbox"/> Ligne de démarcation (quai, roches, arbres, etc.)	<input type="checkbox"/> Souches hypertrophiées
<input type="checkbox"/> Débris apportés par l'eau / Décomposition sédiments	<input type="checkbox"/> Lenticelles hypertrophiées
<input type="checkbox"/> Odeur de soufre (œufs pourris)	<input type="checkbox"/> Système racinaire peu profond
<input checked="" type="checkbox"/> Litière noirâtre	<input type="checkbox"/> Racines adventives
<input type="checkbox"/> Effet rizosphères (oxydation autour des racines)	
<input type="checkbox"/> Écorce érodée	

Section 4 - Sols

Horizon organique

Présence de litière en surface Oui Épaisseur litière 4 cm

Description de la MO (Von Post) Humique - 08 - Pas de racines ou de fibres appréciables

Épaisseur de la couche de matière organique 10 cm

Description du profil de sol

Matrice de sol						Mouchetures			
Prof. (cm)		Horizon		Texture	Couleur	Couleur	Abondance	Dimension	Contraste
0	13	A	h	Limon argileux	2,5y 4/2				
13	24	B		Argile limoneuse	5y 5/2	2,5y 5/6	Faible	Petites	Distinct

Classe de drainage 5 - Drainage mauvais Profondeur roc Na cm

Présence drainage oblique interne Non Profondeur nappe 18 cm

Profondeur sol rédoxique (*matrice gleyifiée et mouchetures marquées*) 13 cm

Profondeur sol réductique (*complètement gleyifié*) Na cm

Cas complexe Aucun

Fiche de caractérisation des écosystèmes

Section 5 - Végétation

Végétation arborescente (4 m et plus)

Espèces présentes	Hauteur (m)	% Absolu	% Relatif	Dominante	Statut hydrique	Statut de protection
<i>Acer saccharum</i>	4 à 10	5	100,00		NI	Aucun
Recouvrement total de la strate		5	%			

Végétation arbustive et régénération (4 m et moins)

Espèces présentes	Hauteur (m)	% Absolu	% Relatif	Dominante	Statut hydrique	Statut de protection
<i>Acer saccharum</i>	2 à 4	20	30,77	Oui	NI	Aucun
<i>Betula alleghaniensis</i>	1 à 2	5	7,69		NI	Aucun
<i>Salix bebbiana</i>	1 à 2	5	7,69		FACH	Aucun
<i>Rubus idaeus subsp. strigosus</i>	0 à 1	25	38,46	Oui	Aucun	Aucun
<i>Acer pensylvanicum</i>	2 à 4	10	15,38		NI	Aucun
Recouvrement total de la strate		65	%			

Végétation non ligneuse

Rayon de la station inventoriée 11 m

Espèces présentes	% Absolu	% Relatif	Dominante	Statut hydrique	Statut de protection
<i>Typha latifolia</i>	15	11,36		OBL	Aucun
<i>Solidago canadensis</i>	3	2,27		Aucun	Aucun
<i>Carex crinita</i>	3	2,27		FACH	Aucun
<i>Carex stipata</i>	60	45,45	Oui	FACH	Aucun
<i>Geum macrophyllum var. perincisum</i>	2	1,52		FACH	Aucun
<i>Carex sp.</i>	5	3,79		Aucun	Aucun
<i>Scirpus microcarpus</i>	15	11,36		OBL	Aucun
<i>Athyrium filix-femina</i>	15	11,36		NI	Aucun
<i>Juncus sp.</i>	5	3,79		Aucun	Aucun
<i>Pilosella caespitosa</i>	1	0,76		Aucun	Aucun
<i>Impatiens capensis</i>	2	1,52		FACH	Aucun
<i>Solidago flexicaulis</i>	3	2,27		NI	Aucun
<i>Onoclea sensibilis</i>	1	0,76		FACH	Aucun
<i>Phegopteris connectilis</i>	1	0,76		NI	Aucun
<i>Geum rivale</i>	1	0,76		FACH	Aucun
Recouvrement total de la strate		132	%		

Fiche de caractérisation des écosystèmes

Section 6 - Synthèse

Nombre sp. végétales NI dominantes 1
Nombre sp. OBL ou FACH dominantes 1
Végétation typique des milieux humides Oui
Indicateurs hydrologiques positifs Oui
Présence de sols hydromorphes Oui
S'agit-il d'un milieu humide ? Oui — — —> MH en littoral ? Non

Type de MH

Marécage

Notes

Marécage arbustif

Section 7 - Photographies du site

Végétation

Végétation

Sols

Végétation

Fiche de caractérisation des écosystèmes

Section 1 - Identification

Projet PR166-06-23 Date 15-06-2023 Observateurs FG ; TB
 # GPS Fg059 Nom du milieu / de la zone MH079

Section 2 - Description générale du site

Contexte Palustre Situation Bas de pente Forme de terrain Régulier
 Présence de dépressions Non

Perturbations et pressions

	<i>Oui / Non</i>	<i>Type(s) de perturbation(s)</i>
Végétation perturbée	<u>Oui</u>	<u>Chemin de 4x4</u>
Sols perturbés	<u>Non</u>	<u></u>
Hydrologie perturbée	<u>Oui</u>	<u>Chemin de 4x4</u>
Milieu anthropique	<u>Oui</u>	<u>Chemin de 4x4</u>
Barrage de castor	<u>Non</u>	<u></u>

<i>Pressions</i>	<i>Direction</i>	<i>Distance</i>
Site de chasse	<u></u>	<u>m</u>
-	<u></u>	<u>m</u>
-	<u></u>	<u>m</u>

Recouvrement placette par des espèces exotiques envahissantes (EEE) 5 %
 (Les EEE présentes sont inscrites en **rouge** dans la section 5 ci-bas)

Vue générale du site



Fiche de caractérisation des écosystèmes

Section 3 - Hydrologie

Eau libre en surface	Oui	Recouvrement de l'eau libre	25	%
----------------------	-----	-----------------------------	----	---

Lien hydrologique de surface Aucun

Type de lien hydrologique 6 - Aucun

Indicateurs primaires		Indicateurs secondaires	
<input checked="" type="checkbox"/>	Site inondé	<input type="checkbox"/>	Racines hors sol
<input checked="" type="checkbox"/>	Saturé d'eau dans les 30 premiers cm de sol	<input type="checkbox"/>	Lignes de mousses sur les troncs
<input type="checkbox"/>	Ligne de démarcation (quai, roches, arbres, etc.)	<input type="checkbox"/>	Souches hypertrophiées
<input type="checkbox"/>	Débris apportés par l'eau / Décomposition sédiments	<input type="checkbox"/>	Lenticelles hypertrophiées
<input type="checkbox"/>	Odeur de soufre (œufs pourris)	<input type="checkbox"/>	Système racinaire peu profond
<input checked="" type="checkbox"/>	Litière noirâtre	<input type="checkbox"/>	Racines adventives
<input type="checkbox"/>	Effet rizosphères (oxydation autour des racines)		
<input type="checkbox"/>	Écorce érodée		

Section 4 - Sols

Horizon organique

Présence de litière en surface	Non
--------------------------------	-----

Description de la MO (Von Post) Humique - 08 - Pas de racines ou de fibres appréciables

Épaisseur de la couche de matière organique	10	cm
---	----	----

Description du profil de sol

[illegible]

Classe de drainage 5 - Drainage mauvais

Profondeur roc n.o. cm

Présence drainage oblique interne	Non
-----------------------------------	-----

Profondeur nappe	18	cm
------------------	----	----

Profondeur sol rédoxique (<i>matrice gleyifiée et mouchetures marquées</i>)	13	cm
---	----	----

Profondeur sol réductique (*complètement gleyifié*) n.o. cm

Cas complexe Aucun

Fiche de caractérisation des écosystèmes

Section 5 - Végétation

Végétation arborescente (4 m et plus)

[illegible]

Végétation arbustive et régénération (4 m et moins)

[illegible]

Végétation non ligneuse

Rayon de la station inventoriée 11 m

Espèces présentes	% Absolu	% Relatif	Dominante	Statut hydrique	Statut de protection
<i>Typha latifolia</i>	15	10,95		OBL	Aucun
<i>Solidago canadensis</i>	3	2,19		Aucun	Aucun
<i>Carex crinita</i>	3	2,19		FACH	Aucun
<i>Carex stipata</i>	60	43,80	Oui	FACH	Aucun
<i>Geum macrophyllum</i> var. <i>perincisum</i>	2	1,46		FACH	Aucun
<i>Phragmites australis</i>	5	3,65		FACH	Aucun
<i>Scirpus microcarpus</i>	15	10,95		OBL	Aucun
<i>Athyrium filix-femina</i>	15	10,95		NI	Aucun
<i>Juncus</i> sp.	5	3,65		Aucun	Aucun
<i>Pilosella caespitosa</i>	1	0,73		Aucun	Aucun
<i>Impatiens capensis</i>	2	1,46		FACH	Aucun
<i>Solidago flexicaulis</i>	3	2,19		NI	Aucun
<i>Onoclea sensibilis</i>	1	0,73		FACH	Aucun
<i>Phegopteris connectilis</i>	1	0,73		NI	Aucun
<i>Geum rivale</i>	1	0,73		FACH	Aucun
<i>Carex</i> sp.	5	3,65		Aucun	Aucun
Recouvrement total de la strate	137	%			

Fiche de caractérisation des écosystèmes

Section 6 - Synthèse

Nombre sp. végétales NI dominantes 1
Nombre sp. OBL ou FACH dominantes 1
Végétation typique des milieux humides Oui
Indicateurs hydrologiques positifs Oui
Présence de sols hydromorphes Oui
S'agit-il d'un milieu humide ? Oui ---> MH en littoral ? Non

Type de MH

Marécage

Notes

Section 7 - Photographies du site

Végétation



Végétation



Sols



Végétation



Fiche de caractérisation des écosystèmes

Section 1 - Identification

Projet PR166-06-23 Date 26-06-2023 Observateurs AB ; MPL
 # GPS MPL11 Nom du milieu / de la zone MH083

Section 2 - Description générale du site

Contexte Palustre Situation Mi-pente Forme de terrain Régulier

Présence de dépressions Non

Perturbations et pressions

	<i>Oui / Non</i>	<i>Type(s) de perturbation(s)</i>
Végétation perturbée	<u>Oui</u>	<u>chemin</u>
Sols perturbés	<u>Oui</u>	<u>chemin</u>
Hydrologie perturbée	<u>Oui</u>	<u>chemin</u>
Milieu anthropique	<u>Non</u>	
Barrage de castor	<u>Non</u>	

<i>Pressions</i>	<i>Direction</i>	<i>Distance</i>
<u>-</u>	<u></u>	<u>m</u>
<u>-</u>	<u></u>	<u>m</u>
<u>-</u>	<u></u>	<u>m</u>

Recouvrement placette par des espèces exotiques envahissantes (EEE) 0 %
 (Les EEE présentes sont inscrites en **rouge** dans la section 5 ci-bas)

Vue générale du site



Fiche de caractérisation des écosystèmes

Section 3 - Hydrologie

Eau libre en surface	Oui	Recouvrement de l'eau libre	20	%
----------------------	-----	-----------------------------	----	---

Lien hydrologique de surface Aucun

Type de lien hydrologique 6 - Aucun

Indicateur primaires et secondaires des milieux humides

Indicateurs primaires		Indicateurs secondaires	
<input type="checkbox"/>	Site inondé	<input type="checkbox"/>	Racines hors sol
<input checked="" type="checkbox"/>	Saturé d'eau dans les 30 premiers cm de sol	<input type="checkbox"/>	Lignes de mousses sur les troncs
<input type="checkbox"/>	Ligne de démarcation (quai, roches, arbres, etc.)	<input type="checkbox"/>	Souches hypertrophiées
<input type="checkbox"/>	Débris apportés par l'eau / Décomposition sédiments	<input type="checkbox"/>	Lenticelles hypertrophiées
<input type="checkbox"/>	Odeur de soufre (œufs pourris)	<input type="checkbox"/>	Système racinaire peu profond
<input checked="" type="checkbox"/>	Litière noirâtre	<input type="checkbox"/>	Racines adventives
<input type="checkbox"/>	Effet rizosphères (oxydation autour des racines)		
<input type="checkbox"/>	Écorce érodée		

Section 4 - Sols

Horizon organique

Présence de litière en surface	Non
--------------------------------	-----

Description de la MO (Von Post) Mésique - 06 - Moitié du matériel non structuré

Épaisseur de la couche de matière organique	20	cm
---	----	----

Description du profil de sol

[illegible]

Classe de drainage 6 - Drainage très mauvais

Profondeur roc n.o. cm

Présence drainage oblique interne	Non
-----------------------------------	-----

Profondeur nappe 1 cm

Profondeur sol rédoxique (*matrice gleyifiée et mouchetures marquées*) n.o. cm

Profondeur sol réductique (<i>complètement gleyifié</i>)	0	cm
--	---	----

Cas complexe	Aucun
--------------	-------

Section 5 - Végétation

[illegible][illegible]

Rayon de la station inventoriée 5 m

[illegible]

Fiche de caractérisation des écosystèmes

Section 6 - Synthèse

Nombre sp. végétales NI dominantes 3
Nombre sp. OBL ou FACH dominantes 2
Végétation typique des milieux humides Oui
Indicateurs hydrologiques positifs Oui
Présence de sols hydromorphes Oui
S'agit-il d'un milieu humide ? Oui ---> MH en littoral ? Non

Type de MH

Marécage

Notes

arborescent

Section 7 - Photographies du site

Végétation



Végétation



Sols



Fiche de caractérisation des écosystèmes

Section 1 - Identification

Projet PR166-06-23 Date 14-06-2023 Observateurs FG ; TB
 # GPS Fg034 Nom du milieu / de la zone MH085

Section 2 - Description générale du site

Contexte Palustre Situation Bas de pente Forme de terrain Concave
 Présence de dépressions Non

Perturbations et pressions

	<i>Oui / Non</i>	<i>Type(s) de perturbation(s)</i>
Végétation perturbée	<u>Non</u>	<u></u>
Sols perturbés	<u>Non</u>	<u></u>
Hydrologie perturbée	<u>Oui</u>	<u>Chemin et fossé</u>
Milieu anthropique	<u>Non</u>	<u></u>
Barrage de castor	<u>Non</u>	<u></u>

<i>Pressions</i>	<i>Direction</i>	<i>Distance</i>
Coupe et plantation	<u></u>	<u>m</u>
-	<u></u>	<u>m</u>
-	<u></u>	<u>m</u>

Recouvrement placette par des espèces exotiques envahissantes (EEE) 60 %
 (Les EEE présentes sont inscrites en **rouge** dans la section 5 ci-bas)

Vue générale du site



Fiche de caractérisation des écosystèmes

Section 3 - Hydrologie

Eau libre en surface	Non
----------------------	-----

Lien hydrologique de surface Aucun

Type de lien hydrologique 1 - Source d'un cours d'eau

Indicateur primaires et secondaires des milieux humides

Indicateurs primaires	Indicateurs secondaires
<input type="checkbox"/> Site inondé	<input type="checkbox"/> Racines hors sol
<input checked="" type="checkbox"/> Saturé d'eau dans les 30 premiers cm de sol	<input type="checkbox"/> Lignes de mousses sur les troncs
<input checked="" type="checkbox"/> Ligne de démarcation (quai, roches, arbres, etc.)	<input type="checkbox"/> Souches hypertrophiées
<input type="checkbox"/> Débris apportés par l'eau / Décomposition sédiments	<input type="checkbox"/> Lenticelles hypertrophiées
<input type="checkbox"/> Odeur de soufre (œufs pourris)	<input type="checkbox"/> Système racinaire peu profond
<input checked="" type="checkbox"/> Litière noirâtre	<input type="checkbox"/> Racines adventives
<input type="checkbox"/> Effet rizosphères (oxydation autour des racines)	
<input type="checkbox"/> Écorce érodée	

Section 4 - Sols

Horizon organique

Présence de litière en surface	Oui	Épaisseur litière	4	cm
--------------------------------	-----	-------------------	---	----

Description de la MO (Von Post) -

Description du profil de sol

[illegible]

Classe de drainage 5 - Drainage mauvais

Profondeur roc n.o. cm

Présence drainage oblique interne	Non
-----------------------------------	-----

Profondeur nappe 30 cm

Profondeur sol rédoxique (<i>matrice gleyifiée et mouchetures marquées</i>)	0	cm
---	---	----

Profondeur sol réductique (*complètement gleyifié*) n.o. cm

Cas complexe	Aucun
--------------	-------

Fiche de caractérisation des écosystèmes

Section 5 - Végétation

Végétation arborescente (4 m et plus)

[illegible]

Végétation arbustive et régénération (4 m et moins)

[illegible]

Végétation non ligneuse

Rayon de la station inventoriée 5 m

[illegible]

Fiche de caractérisation des écosystèmes

Section 6 - Synthèse

Nombre sp. végétales NI dominantes 1
Nombre sp. OBL ou FACH dominantes 2
Végétation typique des milieux humides Oui
Indicateurs hydrologiques positifs Oui
Présence de sols hydromorphes Oui
S'agit-il d'un milieu humide ? Oui ———> MH en littoral ? Non

Type de MH

Marécage

Notes

Marécage arbustif

Section 7 - Photographies du site

Végétation



Végétation



Sols



Végétation



Fiche de caractérisation des écosystèmes

Section 1 - Identification

Projet PR166-06-23 Date 14-06-2023 Observateurs FG ; TB
 # GPS FG036 Nom du milieu / de la zone MH086

Section 2 - Description générale du site

Contexte Palustre Situation Bas de pente Forme de terrain Concave
 Présence de dépressions Non

Perturbations et pressions

	<i>Oui / Non</i>	<i>Type(s) de perturbation(s)</i>
Végétation perturbée	<u>Non</u>	<u></u>
Sols perturbés	<u>Non</u>	<u></u>
Hydrologie perturbée	<u>Oui</u>	<u>Chemin et fossé</u>
Milieu anthropique	<u>Non</u>	<u></u>
Barrage de castor	<u>Non</u>	<u></u>

<i>Pressions</i>	<i>Direction</i>	<i>Distance</i>
Coupe et plantation	<u></u>	<u>m</u>
-	<u></u>	<u>m</u>
-	<u></u>	<u>m</u>

Recouvrement placette par des espèces exotiques envahissantes (EEE) 60 %
 (Les EEE présentes sont inscrites en **rouge** dans la section 5 ci-bas)

Vue générale du site



Fiche de caractérisation des écosystèmes

Section 3 - Hydrologie

Eau libre en surface	Non
----------------------	-----

Lien hydrologique de surface Aucun

Type de lien hydrologique 1 - Source d'un cours d'eau

Indicateurs primaires	Indicateurs secondaires
<input type="checkbox"/> Site inondé	<input type="checkbox"/> Racines hors sol
<input type="checkbox"/> Saturé d'eau dans les 30 premiers cm de sol	<input type="checkbox"/> Lignes de mousses sur les troncs
<input type="checkbox"/> Ligne de démarcation (quai, roches, arbres, etc.)	<input type="checkbox"/> Souches hypertrophiées
<input type="checkbox"/> Débris apportés par l'eau / Décomposition sédiments	<input type="checkbox"/> Lenticelles hypertrophiées
<input type="checkbox"/> Odeur de soufre (œufs pourris)	<input type="checkbox"/> Système racinaire peu profond
<input checked="" type="checkbox"/> Litière noirâtre	<input type="checkbox"/> Racines adventives
<input type="checkbox"/> Effet rizosphères (oxydation autour des racines)	
<input type="checkbox"/> Écorce érodée	

Section 4 - Sols

Horizon organique

Présence de litière en surface	Oui	Épaisseur litière	4	cm
--------------------------------	-----	-------------------	---	----

Description de la MO (Von Post)	Aucune couche de matière organique
---------------------------------	------------------------------------

Description du profil de sol

[illegible]

Classe de drainage 5 - Drainage mauvais

Profondeur roc n.o. cm

Présence drainage oblique interne	Non
-----------------------------------	-----

Profondeur nappe	30	cm
------------------	----	----

Profondeur sol rédoxique (*matrice gleyifiée et mouchetures marquées*) 0 cmProfondeur sol réductique (*complètement gleyifié*) n.o. cm

Cas complexe Aucun

Fiche de caractérisation des écosystèmes

Section 5 - Végétation

Végétation arborescente (4 m et plus)

Espèces présentes	Hauteur (m)	% Absolu	% Relatif	Dominante	Statut hydrique	Statut de protection
Recouvrement total de la strate		0	%			

Végétation arbustive et régénération (4 m et moins)

Espèces présentes	Hauteur (m)	% Absolu	% Relatif	Dominante	Statut hydrique	Statut de protection
<i>Salix sp.</i>	2 à 4	10	12,20		Aucun	Aucun
<i>Salix bebbiana</i>	2 à 4	60	73,17	Oui	FACH	Aucun
<i>Populus balsamifera</i>	1 à 2	5	6,10		FACH	Aucun
<i>Betula alleghaniensis</i>	1 à 2	7	8,54		NI	Aucun
Recouvrement total de la strate		82	%			

Végétation non ligneuse

Rayon de la station inventoriée 5 m

Espèces présentes	% Absolu	% Relatif	Dominante	Statut hydrique	Statut de protection
<i>Phragmites australis</i>	60		Oui	FACH	Aucun
<i>Typha angustifolia</i>	20			OBL	Aucun
<i>Equisetum arvense</i>	60		Oui	NI	Aucun
<i>Scirpus microcarpus</i>	15			OBL	Aucun
<i>Onoclea sensibilis</i>	5			FACH	Aucun
<i>Solidago canadensis</i>	3			Aucun	Aucun
<i>Equisetum hyemale</i>	10			Aucun	Aucun
<i>Impatiens capensis</i>	25			FACH	Aucun
<i>Geum macrophyllum</i> var. <i>macrophyllum</i>	1			FACH	Aucun
<i>Osmundastrum cinnamomeum</i>	1			FACH	Aucun
<i>Solidago rugosa</i>	1			NI	Aucun
Recouvrement total de la strate		201	%		

Fiche de caractérisation des écosystèmes

Section 6 - Synthèse

Nombre sp. végétales NI dominantes 1
Nombre sp. OBL ou FACH dominantes 2
Végétation typique des milieux humides Oui
Indicateurs hydrologiques positifs Oui
Présence de sols hydromorphes Oui
S'agit-il d'un milieu humide ? Oui — — —> MH en littoral ? Non

Type de MH

Marécage

Notes

Marécage arbustif

Section 7 - Photographies du site

Végétation



Végétation



Végétation



Fiche de caractérisation des écosystèmes

Section 1 - Identification

Projet PR166-06-23 Date 14-06-2023 Observateurs FG ; TB
 # GPS Fg041 Nom du milieu / de la zone MH087

Section 2 - Description générale du site

Contexte Palustre Situation Dépression ouverte Forme de terrain Concave
 Présence de dépressions Non

Perturbations et pressions

	<i>Oui / Non</i>	<i>Type(s) de perturbation(s)</i>
Végétation perturbée	<u>Non</u>	<u></u>
Sols perturbés	<u>Non</u>	<u></u>
Hydrologie perturbée	<u>Oui</u>	<u>Route avec ponceau</u>
Milieu anthropique	<u>Non</u>	<u></u>
Barrage de castor	<u>Non</u>	<u></u>

<i>Pressions</i>	<i>Direction</i>	<i>Distance</i>
<u>-</u>	<u></u>	<u>m</u>
<u>-</u>	<u></u>	<u>m</u>
<u>-</u>	<u></u>	<u>m</u>

Recouvrement placette par des espèces exotiques envahissantes (EEE) 0 %
 (Les EEE présentes sont inscrites en **rouge** dans la section 5 ci-bas)

Vue générale du site



Fiche de caractérisation des écosystèmes

Section 3 - Hydrologie

Eau libre en surface Non

Lien hydrologique de surface Aucun

Type de lien hydrologique 6 - Aucun

Indicateurs primaires et secondaires des milieux humides

Indicateurs primaires	Indicateurs secondaires
<input type="checkbox"/> Site inondé	<input type="checkbox"/> Racines hors sol
<input checked="" type="checkbox"/> Saturé d'eau dans les 30 premiers cm de sol	<input type="checkbox"/> Lignes de mousses sur les troncs
<input type="checkbox"/> Ligne de démarcation (quai, roches, arbres, etc.)	<input type="checkbox"/> Souches hypertrophiées
<input type="checkbox"/> Débris apportés par l'eau / Décomposition sédiments	<input type="checkbox"/> Lenticelles hypertrophiées
<input type="checkbox"/> Odeur de soufre (œufs pourris)	<input type="checkbox"/> Système racinaire peu profond
<input checked="" type="checkbox"/> Litière noirâtre	<input type="checkbox"/> Racines adventives
<input type="checkbox"/> Effet rizosphères (oxydation autour des racines)	
<input type="checkbox"/> Écorce érodée	

Section 4 - Sols

Horizon organique

Présence de litière en surface Oui Épaisseur litière 4 cm

Description de la MO (Von Post) -

Épaisseur de la couche de matière organique 0 cm

Description du profil de sol

Matrice de sol					Mouchetures				
Prof. (cm)		Horizon		Texture	Couleur	Couleur	Abondance	Dimension	Contraste
0	28	A	h	Limon sableux	2,5y 3/1	7,5y 4/4	Élevé	Petites	Marqué

Classe de drainage 5 - Drainage mauvais Profondeur roc n.o. cm

Présence drainage oblique interne Non Profondeur nappe 10 cm

Profondeur sol rédoxique (*matrice gleyifiée et mouchetures marquées*) 0 cm

Profondeur sol réductique (*complètement gleyifié*) n.o. cm

Cas complexe Aucun

Fiche de caractérisation des écosystèmes

Section 6 - Synthèse

Nombre sp. végétales NI dominantes 2
Nombre sp. OBL ou FACH dominantes 4
Végétation typique des milieux humides Oui
Indicateurs hydrologiques positifs Oui
Présence de sols hydromorphes Oui
S'agit-il d'un milieu humide ? Oui ———> MH en littoral ? Non

Type de MH

Marécage

Notes

Marécage arbustif

Section 7 - Photographies du site

Végétation



Végétation



Sols



Végétation



Fiche de caractérisation des écosystèmes

Section 1 - Identification

Projet PR166-06-23 Date 13-06-2023 Observateurs AB ; AQ
 # GPS AB06 Nom du milieu / de la zone MH088

Section 2 - Description générale du site

Contexte Palustre Situation Bas de pente Forme de terrain Régulier
 Présence de dépressions Non

Perturbations et pressions

	<i>Oui / Non</i>	<i>Type(s) de perturbation(s)</i>
Végétation perturbée	<u>Non</u>	<u></u>
Sols perturbés	<u>Non</u>	<u></u>
Hydrologie perturbée	<u>Non</u>	<u></u>
Milieu anthropique	<u>Non</u>	<u></u>
Barrage de castor	<u>Non</u>	<u></u>

<i>Pressions</i>	<i>Direction</i>	<i>Distance</i>
<u>bordure de chemin</u>	<u>sud</u>	<u>5 m</u>
<u>-</u>	<u></u>	<u>m</u>
<u>-</u>	<u></u>	<u>m</u>

Recouvrement placette par des espèces exotiques envahissantes (EEE) 0 %
 (Les EEE présentes sont inscrites en **rouge** dans la section 5 ci-bas)

Vue générale du site



Section 3 - Hydrologie

Type de lien hydrologique 6 - Aucun

- ☐ Racines hors sol
- ☒ Lignes de mousses sur les troncs
- ☐ Souches hypertrophiées
- ☐ Lenticelles hypertrophiées
- ☐ Système racinaire peu profond
- ☐ Racines adventives

Fiche de caractérisation des écosystèmes

Section 5 - Végétation

Végétation arborescente (4 m et plus)

Espèces présentes	Hauteur (m)	% Absolu	% Relatif	Dominante	Statut hydrique	Statut de protection
<i>Betula populifolia</i>	4 à 10	2	22,22		NI	Aucun
<i>Abies balsamea</i>	4 à 10	5	55,56		NI	Aucun
<i>Acer rubrum</i>	10 à 15	2	22,22		FACH	Aucun
Recouvrement total de la strate		9	%			

Végétation arbustive et régénération (4 m et moins)

Espèces présentes	Hauteur (m)	% Absolu	% Relatif	Dominante	Statut hydrique	Statut de protection
<i>Alnus incana ssp. rugosa</i>	0 à 1	10	71,43	Oui	FACH	Aucun
<i>Acer spicatum</i>	2 à 4	2	14,29		NI	Aucun
<i>Sorbus americana</i>	2 à 4	2	14,29		NI	Aucun
Recouvrement total de la strate		14	%			

Végétation non ligneuse

Rayon de la station inventoriée 11 m

Espèces présentes	% Absolu	% Relatif	Dominante	Statut hydrique	Statut de protection
<i>Glyceria canadensis</i>	40	49,38	Oui	OBL	Aucun
<i>Calamagrostis canadensis</i>	15	18,52		FACH	Aucun
<i>Clematis virginiana</i>	2	2,47		Aucun	Aucun
<i>Geum rivale</i>	2	2,47		FACH	Aucun
<i>Solidago rugosa</i>	5	6,17		NI	Aucun
<i>Thalictrum pubescens</i>	2	2,47		FACH	Aucun
<i>Impatiens capensis</i>	10	12,35		FACH	Aucun
<i>Onoclea sensibilis</i>	3	3,70		FACH	Aucun
<i>Veratrum viride</i>	2	2,47		FACH	Aucun
Recouvrement total de la strate		81	%		

Section 6 - Synthèse

Nombre sp. végétales NI dominantes 0
 Nombre sp. OBL ou FACH dominantes 2
 Végétation typique des milieux humides Oui
 Indicateurs hydrologiques positifs Oui
 Présence de sols hydromorphes Oui
 S'agit-il d'un milieu humide ? Oui ———> MH en littoral ? Non

Type de MH

Marais

Notes

Marais à glycérie

Section 7 - Photographies du site

Végétation



Végétation



Sols



Fiche de caractérisation des écosystèmes

Section 1 - Identification

Projet PR166-06-23 Date 13-06-2023 Observateurs AB ; AQ
 # GPS AB05 Nom du milieu / de la zone MH089

Section 2 - Description générale du site

Contexte Riverain Situation Mi-pente Forme de terrain Concave

Présence de dépressions Non

Perturbations et pressions

	<i>Oui / Non</i>	<i>Type(s) de perturbation(s)</i>
Végétation perturbée	<u>Non</u>	<u></u>
Sols perturbés	<u>Non</u>	<u></u>
Hydrologie perturbée	<u>Non</u>	<u></u>
Milieu anthropique	<u>Non</u>	<u></u>
Barrage de castor	<u>Non</u>	<u></u>

<i>Pressions</i>	<i>Direction</i>	<i>Distance</i>
<u>bordure de chemin</u>	<u>sud</u>	<u>5 m</u>
<u>-</u>	<u></u>	<u>m</u>
<u>-</u>	<u></u>	<u>m</u>

Recouvrement placette par des espèces exotiques envahissantes (EEE) 0 %
 (Les EEE présentes sont inscrites en **rouge** dans la section 5 ci-bas)

Vue générale du site



Fiche de caractérisation des écosystèmes

Section 3 - Hydrologie

Eau libre en surface	Oui	Recouvrement de l'eau libre	25	%
----------------------	-----	-----------------------------	----	---

Lien hydrologique de surface Cours d'eau permanent

Type de lien hydrologique 5 - Traversé par un cours d'eau

Indicateurs primaires		Indicateurs secondaires	
<input type="checkbox"/>	Site inondé	<input type="checkbox"/>	Racines hors sol
<input checked="" type="checkbox"/>	Saturé d'eau dans les 30 premiers cm de sol	<input type="checkbox"/>	Lignes de mousses sur les troncs
<input type="checkbox"/>	Ligne de démarcation (quai, roches, arbres, etc.)	<input type="checkbox"/>	Souches hypertrophiées
<input type="checkbox"/>	Déchets apportés par l'eau / Décomposition sédiments	<input type="checkbox"/>	Lenticelles hypertrophiées
<input type="checkbox"/>	Odeur de soufre (œufs pourris)	<input type="checkbox"/>	Système racinaire peu profond
<input checked="" type="checkbox"/>	Litière noirâtre	<input type="checkbox"/>	Racines adventives
<input type="checkbox"/>	Effet rizosphères (oxydation autour des racines)		
<input type="checkbox"/>	Écorce érodée		

Section 4 - Sols

Horizon organique

Présence de litière en surface	Non
--------------------------------	-----

Description de la MO (Von Post) Mésique - 05 - Partie du matériel non structuré

Épaisseur de la couche de matière organique	20	cm
---	----	----

Description du profil de sol

[illegible]

Classe de drainage 6 - Drainage très mauvais

Profondeur roc 20 cm

Présence drainage oblique interne	Non
-----------------------------------	-----

Profondeur nappe 5 cm

Profondeur sol rédoxique (*matrice gleyifiée et mouchetures marquées*) n.o. cmProfondeur sol réductique (*complètement gleyifié*) n.o. cm

Cas complexe Aucun

Fiche de caractérisation des écosystèmes

Section 6 - Synthèse

Nombre sp. végétales NI dominantes	0	
Nombre sp. OBL ou FACH dominantes	5	
Végétation typique des milieux humides	Oui	
Indicateurs hydrologiques positifs	Oui	
Présence de sols hydromorphes	Oui	
S'agit-il d'un milieu humide ?	Oui	——> MH en littoral ? Oui

Type de MH

Marécage

Notes

Arbustif/Aulnaie

Section 7 - Photographies du site

Végétation



Végétation



Sols



Végétation



Fiche de caractérisation des écosystèmes

Section 1 - Identification

Projet PR166-06-23 Date 16-08-2023 Observateurs AQ ; RG
 # GPS AQ20 Nom du milieu / de la zone MH091

Section 2 - Description générale du site

Contexte Palustre Situation Dépression ouverte Forme de terrain Convexe

Présence de dépressions Non

Perturbations et pressions

	Oui / Non	Type(s) de perturbation(s)
Végétation perturbée	Oui	<u>coupe forestière</u>
Sols perturbés	Oui	<u>ornières</u>
Hydrologie perturbée	Oui	<u>ornières</u>
Milieu anthropique	Non	
Barrage de castor	Non	

Pressions	Direction	Distance
		m
		m
		m

Recouvrement par des espèces floristiques exotiques envahissantes (EFEE) 0 %
 (Les EFEE présentes sont inscrites en **rouge** dans la section 5 ci-bas)

Vue générale du site



Fiche de caractérisation des écosystèmes

Section 3 - Hydrologie

Eau libre en surface Oui Recouvrement de l'eau libre 35 %

Lien hydrologique de surface Cours d'eau intermittent

Type de lien hydrologique 5 - Traversé par un cours d'eau

Indicateur primaires et secondaires des milieux humides

Indicateurs primaires	Indicateurs secondaires
<input type="checkbox"/> Site inondé	<input type="checkbox"/> Racines hors sol
<input checked="" type="checkbox"/> Saturé d'eau dans les 30 premiers cm de sol	<input type="checkbox"/> Lignes de mousses sur les troncs
<input type="checkbox"/> Ligne de démarcation (quai, roches, arbres, etc.)	<input type="checkbox"/> Souches hypertrophiées
<input type="checkbox"/> Débris apportés par l'eau / Décomposition sédiments	<input type="checkbox"/> Lenticelles hypertrophiées
<input checked="" type="checkbox"/> Odeur de soufre (œuf pourri)	<input type="checkbox"/> Système racinaire peu profond
<input checked="" type="checkbox"/> Litière noirâtre	<input type="checkbox"/> Racines adventives
<input type="checkbox"/> Effet rizosphères (oxydation autour des racines)	
<input type="checkbox"/> Écorce érodée	

Section 4 - Sols

Horizon organique

Présence de litière en surface Non

Présence d'une couche de matière organique Oui Épaisseur 12 cm

Description de la MO (Von Post) Mésique - 05 - Partie du matériel non structuré

Description du profil de sol

Matrice de sol					Mouchetures			
Prof. (cm)	Horizon		Texture	Couleur	Couleur	Abondance	Dimension	Contraste
0	30+	A g	Loam limoneux	3LEY1-4/10	7,5YR-4/6	Faible	Moyennes	Marqué

Classe de drainage 6 - Drainage très mauvais Profondeur roc n.o. cm

Présence drainage oblique interne Non Profondeur nappe 15 cm

Profondeur sol rédoxique (*matrice gleyifiée et mouchetures marquées*) 0 cm

Profondeur sol réductique (*complètement gleyifié*) n.o. cm

Cas complexe Aucun

Section 5 - Végétation

[illegible][illegible]

Rayon de la station inventoriée 11 m

[illegible]

Fiche de caractérisation des écosystèmes

Section 6 - Synthèse

Nombre sp. végétales NI dominantes	0	
Nombre sp. OBL ou FACH dominantes	5	
Végétation typique des milieux humides	Oui	
Indicateurs hydrologiques positifs	Oui	
Présence de sols hydromorphes	Oui	
S'agit-il d'un milieu humide ?	Oui	---> MH en littoral ? Non

Type de MH

Marécage

Notes

Le cours d'eau est diffus dans le milieu humide

Section 7 - Photographies du site

Végétation

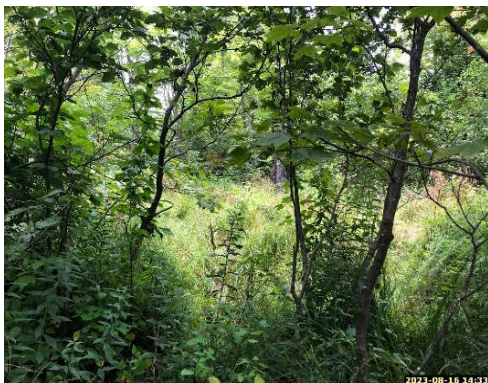

Végétation



Sols



Végétation



Fiche de caractérisation des écosystèmes

Section 1 - Identification

Projet PR166-06-23 Date 14-06-2023 Observateurs FG ; TB
 # GPS Fg030 Nom du milieu / de la zone MH091

Section 2 - Description générale du site

Contexte Palustre Situation Terrain plat Forme de terrain Régulier

Présence de dépressions Non

Perturbations et pressions

	<i>Oui / Non</i>	<i>Type(s) de perturbation(s)</i>
Végétation perturbée	<u>Non</u>	<u></u>
Sols perturbés	<u>Non</u>	<u></u>
Hydrologie perturbée	<u>Non</u>	<u></u>
Milieu anthropique	<u>Non</u>	<u></u>
Barrage de castor	<u>Non</u>	<u></u>

<i>Pressions</i>	<i>Direction</i>	<i>Distance</i>
<u>-</u>	<u></u>	<u>m</u>
<u>-</u>	<u></u>	<u>m</u>
<u>-</u>	<u></u>	<u>m</u>

Recouvrement placette par des espèces exotiques envahissantes (EEE) 0 %
 (Les EEE présentes sont inscrites en **rouge** dans la section 5 ci-bas)

Vue générale du site



Fiche de caractérisation des écosystèmes

Section 3 - Hydrologie

Eau libre en surface	Oui	Recouvrement de l'eau libre	20	%
----------------------	-----	-----------------------------	----	---

Lien hydrologique de surface Aucun

Type de lien hydrologique 6 - Aucun

Indicateurs primaires		Indicateurs secondaires	
<input type="checkbox"/>	Site inondé	<input type="checkbox"/>	Racines hors sol
<input type="checkbox"/>	Saturé d'eau dans les 30 premiers cm de sol	<input type="checkbox"/>	Lignes de mousses sur les troncs
<input type="checkbox"/>	Ligne de démarcation (quai, roches, arbres, etc.)	<input type="checkbox"/>	Souches hypertrophiées
<input type="checkbox"/>	Débris apportés par l'eau / Décomposition sédiments	<input type="checkbox"/>	Lenticelles hypertrophiées
<input checked="" type="checkbox"/>	Odeur de soufre (œufs pourris)	<input type="checkbox"/>	Système racinaire peu profond
<input type="checkbox"/>	Litière noirâtre	<input type="checkbox"/>	Racines adventives
<input checked="" type="checkbox"/>	Effet rizosphères (oxydation autour des racines)		
<input type="checkbox"/>	Écorce érodée		

Section 4 - Sols

Horizon organique

Présence de litière en surface	Oui	Épaisseur litière	4	cm
--------------------------------	-----	-------------------	---	----

Description de la MO (Von Post) -

Épaisseur de la couche de matière organique 0 cm

Description du profil de sol

[illegible]

Classe de drainage	5 - Drainage mauvais	Profondeur roc	n.o.	cm
--------------------	----------------------	----------------	------	----

Présence drainage oblique interne	Non	Profondeur nappe	42	cm
-----------------------------------	-----	------------------	----	----

Profondeur sol rédoxique (*matrice gleyifiée et mouchetures marquées*) n.o. cm

Profondeur sol réductique (<i>complètement gleyifié</i>)	30	cm
--	----	----

Cas complexe Aucun

Fiche de caractérisation des écosystèmes

Section 5 - Végétation

Végétation arborescente (4 m et plus)

[illegible]

Végétation arbustive et régénération (4 m et moins)

[illegible]

Végétation non ligneuse

Rayon de la station inventoriée 11 m

Espèces présentes	% Absolu	% Relatif	Dominante	Statut hydrique	Statut de protection
<i>Typha angustifolia</i>	15	8,88		OBL	Aucun
<i>Solidago rugosa</i>	3	1,78		NI	Aucun
<i>Geum canadense</i>	3	1,78		Aucun	Aucun
<i>Impatiens capensis</i>	30	17,75		FACH	Aucun
<i>Carex stipata</i>	5	2,96		FACH	Aucun
<i>Onoclea sensibilis</i>	15	8,88		FACH	Aucun
<i>Solidago canadensis</i>	2	1,18		Aucun	Aucun
<i>Equisetum sylvaticum</i>	3	1,78		FACH	Aucun
<i>Clematis virginiana</i>	5	2,96		Aucun	Aucun
<i>Carex intumescens</i>	5	2,96		FACH	Aucun
<i>Galium palustre</i>	2	1,18		FACH	Aucun
<i>Solidago canadensis</i>	5	2,96		Aucun	Aucun
<i>Symphyotrichum puniceum</i>	1	0,59		FACH	Aucun
<i>Osmundastrum cinnamomeum</i>	5	2,96		FACH	Aucun
<i>Glyceria sp.</i>	70	41,42	Oui	OBL	Aucun
Recouvrement total de la strate	169	%			

Fiche de caractérisation des écosystèmes

Section 6 - Synthèse

Nombre sp. végétales NI dominantes 0
Nombre sp. OBL ou FACH dominantes 3
Végétation typique des milieux humides Oui
Indicateurs hydrologiques positifs Oui
Présence de sols hydromorphes Oui
S'agit-il d'un milieu humide ? Oui ———> MH en littoral ? Non

Type de MH

Marécage

Notes

Section 7 - Photographies du site

Végétation



Végétation



Sols



Végétation



Fiche de caractérisation des écosystèmes

Section 1 - Identification

Projet PR166-06-23 Date 13-06-2023 Observateurs AB ; AQ
 # GPS AB04 Nom du milieu / de la zone MH096

Section 2 - Description générale du site

Contexte Riverain Situation Dépression ouverte Forme de terrain Concave
 Présence de dépressions Oui : % Dépressions 80 % Monticules 20

Perturbations et pressions

	<i>Oui / Non</i>	<i>Type(s) de perturbation(s)</i>
Végétation perturbée	<u>Non</u>	<u></u>
Sols perturbés	<u>Non</u>	<u></u>
Hydrologie perturbée	<u>Non</u>	<u></u>
Milieu anthropique	<u>Non</u>	<u></u>
Barrage de castor	<u>Non</u>	<u></u>

<i>Pressions</i>	<i>Direction</i>	<i>Distance</i>
<u>bordure de chemin</u>	<u>est</u>	<u>10 m</u>
<u>-</u>	<u></u>	<u>m</u>
<u>-</u>	<u></u>	<u>m</u>

Recouvrement placette par des espèces exotiques envahissantes (EEE) 0 %
 (Les EEE présentes sont inscrites en **rouge** dans la section 5 ci-bas)

Vue générale du site



Fiche de caractérisation des écosystèmes

Section 3 - Hydrologie

Eau libre en surface	Oui	Recouvrement de l'eau libre	20	%
----------------------	-----	-----------------------------	----	---

Lien hydrologique de surface Cours d'eau intermittent

Type de lien hydrologique 5 - Traversé par un cours d'eau

Indicateurs primaires		Indicateurs secondaires	
<input type="checkbox"/>	Site inondé	<input type="checkbox"/>	Racines hors sol
<input checked="" type="checkbox"/>	Saturé d'eau dans les 30 premiers cm de sol	<input checked="" type="checkbox"/>	Lignes de mousses sur les troncs
<input type="checkbox"/>	Ligne de démarcation (quai, roches, arbres, etc.)	<input type="checkbox"/>	Souches hypertrophiées
<input type="checkbox"/>	Débris apportés par l'eau / Décomposition sédiments	<input type="checkbox"/>	Lenticelles hypertrophiées
<input type="checkbox"/>	Odeur de soufre (œufs pourris)	<input type="checkbox"/>	Système racinaire peu profond
<input checked="" type="checkbox"/>	Litière noirâtre	<input type="checkbox"/>	Racines adventives
<input type="checkbox"/>	Effet rizosphères (oxydation autour des racines)		
<input type="checkbox"/>	Écorce érodée		

Section 4 - Sols

Horizon organique

Présence de litière en surface	Non
--------------------------------	-----

Description de la MO (Von Post) Humique - 09 - Amorphe et homogène

Épaisseur de la couche de matière organique 30 cm

Description du profil de sol

[illegible]

Classe de drainage 6 - Drainage très mauvais

Profondeur roc n.o. cm

Présence drainage oblique interne	Non
-----------------------------------	-----

Profondeur nappe	5	cm
------------------	---	----

Profondeur sol rédoxique (*matrice gleyifiée et mouchetures marquées*) n.o. cmProfondeur sol réductique (*complètement gleyifié*) n.o. cm

Cas complexe Aucun

Fiche de caractérisation des écosystèmes

Section 6 - Synthèse

Nombre sp. végétales NI dominantes 0
Nombre sp. OBL ou FACH dominantes 2
Végétation typique des milieux humides Oui
Indicateurs hydrologiques positifs Oui
Présence de sols hydromorphes Oui
S'agit-il d'un milieu humide ? Oui ---> MH en littoral ? Oui

Type de MH

Tourbière minérotrophe (fen)

Type tourbière Tourbière boisée

Notes

Section 7 - Photographies du site

Végétation



Végétation



Sols



Végétation



Fiche de caractérisation des écosystèmes

Section 1 - Identification

Projet PR166-06-23 Date 13-06-2023 Observateurs AB ; AQ
 # GPS AB03 Nom du milieu / de la zone MH097

Section 2 - Description générale du site

Contexte Palustre Situation Mi-pente Forme de terrain Régulier
 Présence de dépressions Oui : % Dépressions 80 % Monticules 20

Perturbations et pressions

	<i>Oui / Non</i>	<i>Type(s) de perturbation(s)</i>
Végétation perturbée	<u>Non</u>	<u></u>
Sols perturbés	<u>Non</u>	<u></u>
Hydrologie perturbée	<u>Non</u>	<u></u>
Milieu anthropique	<u>Non</u>	<u></u>
Barrage de castor	<u>Non</u>	<u></u>

<i>Pressions</i>	<i>Direction</i>	<i>Distance</i>
<u>bordure de chemin</u>	<u>ouest</u>	<u>5 m</u>
<u>-</u>	<u></u>	<u>m</u>
<u>-</u>	<u></u>	<u>m</u>

Recouvrement placette par des espèces exotiques envahissantes (EEE) 0 %
 (Les EEE présentes sont inscrites en **rouge** dans la section 5 ci-bas)

Vue générale du site



Fiche de caractérisation des écosystèmes

Section 3 - Hydrologie

Eau libre en surface	Oui	Recouvrement de l'eau libre	5	%
----------------------	-----	-----------------------------	---	---

Lien hydrologique de surface Aucun

Type de lien hydrologique 6 - Aucun

Indicateurs primaires		Indicateurs secondaires	
<input type="checkbox"/>	Site inondé	<input type="checkbox"/>	Racines hors sol
<input checked="" type="checkbox"/>	Saturé d'eau dans les 30 premiers cm de sol	<input checked="" type="checkbox"/>	Lignes de mousses sur les troncs
<input type="checkbox"/>	Ligne de démarcation (quai, roches, arbres, etc.)	<input type="checkbox"/>	Souches hypertrophiées
<input type="checkbox"/>	Débris apportés par l'eau / Décomposition sédiments	<input type="checkbox"/>	Lenticelles hypertrophiées
<input type="checkbox"/>	Odeur de soufre (œufs pourris)	<input type="checkbox"/>	Système racinaire peu profond
<input checked="" type="checkbox"/>	Litière noirâtre	<input type="checkbox"/>	Racines adventives
<input type="checkbox"/>	Effet rizosphères (oxydation autour des racines)		
<input type="checkbox"/>	Écorce érodée		

Section 4 - Sols

Horizon organique

Présence de litière en surface	Non
--------------------------------	-----

Description de la MO (Von Post) Fibrique - 04 - Matériel végétal en désintégration

Épaisseur de la couche de matière organique	20	cm
---	----	----

Description du profil de sol

[illegible]

Classe de drainage 6 - Drainage très mauvais

Profondeur roc n.o. cm

Présence drainage oblique interne	Non
-----------------------------------	-----

Profondeur nappe	20	cm
------------------	----	----

Profondeur sol rédoxique (*matrice gleyifiée et mouchetures marquées*) n.o. cm

Profondeur sol réductique (<i>complètement gleyifié</i>)	0	cm
--	---	----

Cas complexe Aucun

Fiche de caractérisation des écosystèmes

Section 5 - Végétation

Végétation arborescente (4 m et plus)

[illegible]

Végétation arbustive et régénération (4 m et moins)

[illegible]

Végétation non ligneuse

Rayon de la station inventoriée 11 m

[illegible]

Fiche de caractérisation des écosystèmes

Section 6 - Synthèse

Nombre sp. végétales NI dominantes	0	
Nombre sp. OBL ou FACH dominantes	4	
Végétation typique des milieux humides	Oui	
Indicateurs hydrologiques positifs	Oui	
Présence de sols hydromorphes	Oui	
S'agit-il d'un milieu humide ?	Oui	---> MH en littoral ? Non

Type de MH

Marécage

Notes

Arbustif

Section 7 - Photographies du site

Végétation



Végétation

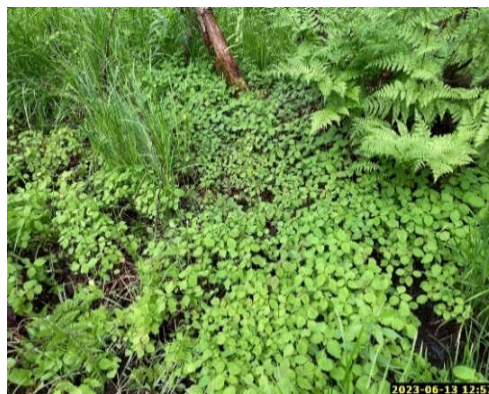

Sols



Général

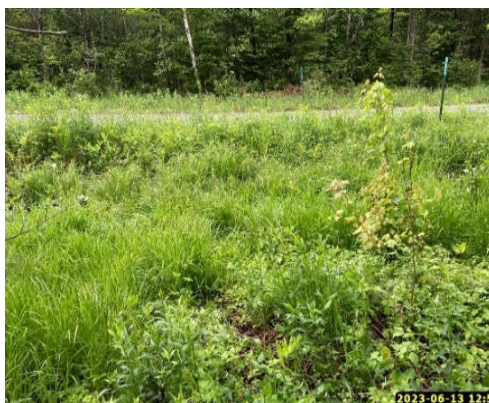

Fiche de caractérisation des écosystèmes

Section 1 - Identification

Projet PR166-06-23 Date 14-06-2023 Observateurs FG ; TB
 # GPS Fg027 Nom du milieu / de la zone MH098

Section 2 - Description générale du site

Contexte Palustre Situation Bas de pente Forme de terrain Irrégulier
 Présence de dépressions Oui : % Dépressions 40 % Monticules 60

Perturbations et pressions

	<i>Oui / Non</i>	<i>Type(s) de perturbation(s)</i>
Végétation perturbée	<u>Oui</u>	<u>Carrière</u>
Sols perturbés	<u>Oui</u>	<u>Carrière</u>
Hydrologie perturbée	<u>Oui</u>	<u>Carrière</u>
Milieu anthropique	<u>Non</u>	<u></u>
Barrage de castor	<u>Non</u>	<u></u>

<i>Pressions</i>	<i>Direction</i>	<i>Distance</i>
<u>Carrière</u>	<u></u>	<u>m</u>
<u>-</u>	<u></u>	<u>m</u>
<u>-</u>	<u></u>	<u>m</u>

Recouvrement placette par des espèces exotiques envahissantes (EEE) 1 %
 (Les EEE présentes sont inscrites en **rouge** dans la section 5 ci-bas)

Vue générale du site



Fiche de caractérisation des écosystèmes

Section 3 - Hydrologie

Eau libre en surface	Oui	Recouvrement de l'eau libre	90	%
----------------------	-----	-----------------------------	----	---

Lien hydrologique de surface Aucun

Type de lien hydrologique 6 - Aucun

Indicateur primaires et secondaires des milieux humides

Indicateurs primaires		Indicateurs secondaires	
<input checked="" type="checkbox"/>	Site inondé	<input type="checkbox"/>	Racines hors sol
<input checked="" type="checkbox"/>	Saturé d'eau dans les 30 premiers cm de sol	<input type="checkbox"/>	Lignes de mousses sur les troncs
<input type="checkbox"/>	Ligne de démarcation (quai, roches, arbres, etc.)	<input type="checkbox"/>	Souches hypertrophiées
<input type="checkbox"/>	Débris apportés par l'eau / Décomposition sédiments	<input type="checkbox"/>	Lenticelles hypertrophiées
<input type="checkbox"/>	Odeur de soufre (œufs pourris)	<input type="checkbox"/>	Système racinaire peu profond
<input type="checkbox"/>	Litière noirâtre	<input type="checkbox"/>	Racines adventives
<input type="checkbox"/>	Effet rizosphères (oxydation autour des racines)		
<input type="checkbox"/>	Écorce érodée		

Section 4 - Sols

Horizon organique

Présence de litière en surface	Non
--------------------------------	-----

Description de la MO (Von Post) -

Description du profil de sol

[illegible]

Classe de drainage 6 - Drainage très mauvais

Profondeur roc 0 cm

Présence drainage oblique interne	Non
-----------------------------------	-----

Profondeur nappe 0 cm

Profondeur sol rédoxique (*matrice gleyifiée et mouchetures marquées*) na cmProfondeur sol réductique (*complètement gleyifié*) na cm

Cas complexe	Aucun
--------------	-------

Fiche de caractérisation des écosystèmes

Section 6 - Synthèse

Nombre sp. végétales NI dominantes	0	
Nombre sp. OBL ou FACH dominantes	3	
Végétation typique des milieux humides	Oui	
Indicateurs hydrologiques positifs	Oui	
Présence de sols hydromorphes	Oui	
S'agit-il d'un milieu humide ?	Oui	——> MH en littoral ? Non

Type de MH

Étang

Notes

Impossible de creuser car inondé sur roc

Section 7 - Photographies du site

Végétation



Végétation



Sols



Végétation



Fiche de caractérisation des écosystèmes

Section 1 - Identification

Projet PR166-06-23 Date 13-06-2023 Observateurs FG ; TB
 # GPS Fg022 Nom du milieu / de la zone MH099

Section 2 - Description générale du site

Contexte Palustre Situation Terrain plat Forme de terrain Concave
 Présence de dépressions Non

Perturbations et pressions

	<i>Oui / Non</i>	<i>Type(s) de perturbation(s)</i>
Végétation perturbée	<u>Non</u>	
Sols perturbés	<u>Oui</u>	<u>Remblai de roche</u>
Hydrologie perturbée	<u>Non</u>	
Milieu anthropique	<u>Non</u>	
Barrage de castor	<u>Non</u>	

<i>Pressions</i>	<i>Direction</i>	<i>Distance</i>
<u>-</u>	<u></u>	<u>m</u>
<u>-</u>	<u></u>	<u>m</u>
<u>-</u>	<u></u>	<u>m</u>

Recouvrement placette par des espèces exotiques envahissantes (EEE) 0 %
 (Les EEE présentes sont inscrites en **rouge** dans la section 5 ci-bas)

Vue générale du site



Fiche de caractérisation des écosystèmes

Section 3 - Hydrologie

Eau libre en surface Oui Recouvrement de l'eau libre 75 %

Lien hydrologique de surface Aucun

Type de lien hydrologique 6 - Aucun

Indicateurs primaires et secondaires des milieux humides

Indicateurs primaires	Indicateurs secondaires
<input checked="" type="checkbox"/> Site inondé	<input type="checkbox"/> Racines hors sol
<input type="checkbox"/> Saturé d'eau dans les 30 premiers cm de sol	<input type="checkbox"/> Lignes de mousses sur les troncs
<input type="checkbox"/> Ligne de démarcation (quai, roches, arbres, etc.)	<input type="checkbox"/> Souches hypertrophiées
<input type="checkbox"/> Débris apportés par l'eau / Décomposition sédiments	<input type="checkbox"/> Lenticelles hypertrophiées
<input type="checkbox"/> Odeur de soufre (œufs pourris)	<input type="checkbox"/> Système racinaire peu profond
<input type="checkbox"/> Litière noirâtre	<input type="checkbox"/> Racines adventives
<input type="checkbox"/> Effet rizosphères (oxydation autour des racines)	
<input type="checkbox"/> Écorce érodée	

Section 4 - Sols

Horizon organique

Présence de litière en surface Non

Description de la MO (Von Post) -

Épaisseur de la couche de matière organique cm

Description du profil de sol

Matrice de sol				Mouchetures			
Prof. (cm)	Horizon	Texture	Couleur	Couleur	Abondance	Dimension	Contraste

Classe de drainage 6 - Drainage très mauvais

Profondeur roc n.o. cm

Présence drainage oblique interne Non

Profondeur nappe 0 cm

Profondeur sol rédoxique (*matrice gleyifiée et mouchetures marquées*) n.o. cm

Profondeur sol réductique (*complètement gleyifié*) n.o. cm

Cas complexe Aucun

Section 5 - Végétation

Fiche de caractérisation des écosystèmes

Végétation arborescente (4 m et plus)

[illegible]

Végétation arbustive et régénération (4 m et moins)

[illegible]

Végétation non ligneuse

Rayon de la station inventoriée 11 m

Espèces présentes	% Absolu	% Relatif	Dominante	Statut hydrique	Statut de protection
<i>Carex crinita</i>	5	20,00	Oui	FACH	Aucun
<i>Typha latifolia</i>	20	80,00	Oui	OBL	Aucun
Recouvrement total de la strate	25	%			

Section 6 - Synthèse

Nombre sp. végétales NI dominantes 0

Fiche de caractérisation des écosystèmes

Nombre sp. OBL ou FACH dominantes 2
Végétation typique des milieux humides Oui
Indicateurs hydrologiques positifs Oui
Présence de sols hydromorphes Oui
S'agit-il d'un milieu humide ? Oui ———> MH en littoral ? Non

Type de MH

Étang

Notes

Section 7 - Photographies du site

Végétation



Végétation



Fiche de caractérisation des écosystèmes

Section 1 - Identification

Projet PR166-06-23 Date 13-06-2023 Observateurs FG ; TB
 # GPS Fg023 Nom du milieu / de la zone MH100

Section 2 - Description générale du site

Contexte Palustre Situation Terrain plat Forme de terrain Régulier
 Présence de dépressions Oui : % Dépressions 35 % Monticules 65

Perturbations et pressions

	<i>Oui / Non</i>	<i>Type(s) de perturbation(s)</i>
Végétation perturbée	<u>Non</u>	<u></u>
Sols perturbés	<u>Non</u>	<u></u>
Hydrologie perturbée	<u>Oui</u>	<u>Fossé</u>
Milieu anthropique	<u>Non</u>	<u></u>
Barrage de castor	<u>Non</u>	<u></u>

<i>Pressions</i>	<i>Direction</i>	<i>Distance</i>
<u>-</u>	<u></u>	<u>m</u>
<u>-</u>	<u></u>	<u>m</u>
<u>-</u>	<u></u>	<u>m</u>

Recouvrement placette par des espèces exotiques envahissantes (EEE) 0 %
 (Les EEE présentes sont inscrites en **rouge** dans la section 5 ci-bas)

Vue générale du site



Fiche de caractérisation des écosystèmes

Section 3 - Hydrologie

Eau libre en surface	Oui	Recouvrement de l'eau libre	25	%
----------------------	-----	-----------------------------	----	---

Lien hydrologique de surface Aucun

Type de lien hydrologique 6 - Aucun

Indicateurs primaires		Indicateurs secondaires	
<input checked="" type="checkbox"/>	Site inondé	<input type="checkbox"/>	Racines hors sol
<input checked="" type="checkbox"/>	Saturé d'eau dans les 30 premiers cm de sol	<input type="checkbox"/>	Lignes de mousses sur les troncs
<input type="checkbox"/>	Ligne de démarcation (quai, roches, arbres, etc.)	<input type="checkbox"/>	Souches hypertrophiées
<input type="checkbox"/>	Débris apportés par l'eau / Décomposition sédiments	<input type="checkbox"/>	Lenticelles hypertrophiées
<input type="checkbox"/>	Odeur de soufre (œufs pourris)	<input type="checkbox"/>	Système racinaire peu profond
<input type="checkbox"/>	Litière noirâtre	<input type="checkbox"/>	Racines adventives
<input checked="" type="checkbox"/>	Effet rizosphères (oxydation autour des racines)		
<input type="checkbox"/>	Écorce érodée		

Section 4 - Sols

Horizon organique

Présence de litière en surface	Oui	Épaisseur litière	4	cm
--------------------------------	-----	-------------------	---	----

Description de la MO (Von Post) -

Description du profil de sol

[illegible]

Classe de drainage	5 - Drainage mauvais	Profondeur roc	na	cm
--------------------	----------------------	----------------	----	----

Présence drainage oblique interne	Non	Profondeur nappe	20	cm
-----------------------------------	-----	------------------	----	----

Profondeur sol rédoxique (*matrice gleyifiée et mouchetures marquées*) na cmProfondeur sol réductique (*complètement gleyifié*) na cm

Cas complexe Aucun

Section 5 - Végétation

[illegible][illegible]

Rayon de la station inventoriée 11 m

[illegible]

Fiche de caractérisation des écosystèmes

Section 6 - Synthèse

Nombre sp. végétales NI dominantes 1
Nombre sp. OBL ou FACH dominantes 3
Végétation typique des milieux humides Oui
Indicateurs hydrologiques positifs Oui
Présence de sols hydromorphes Non
S'agit-il d'un milieu humide ? Oui ---> MH en littoral ? Non

Type de MH

Marécage

Notes

À proximité d'un étang

Section 7 - Photographies du site

Végétation



Végétation



Sols



Fiche de caractérisation des écosystèmes

Section 1 - Identification

Projet PR166-06-23 Date 13-06-2023 Observateurs FG ; TB
GPS Fg020 Nom du milieu / de la zone MH101

Section 2 - Description générale du site

Contexte Palustre Situation Terrain plat Forme de terrain Régulier
Présence de dépressions Non

Perturbations et pressions

	<i>Oui / Non</i>	<i>Type(s) de perturbation(s)</i>
Végétation perturbée	<u>Oui</u>	<u></u>
Sols perturbés	<u>Non</u>	<u></u>
Hydrologie perturbée	<u>Oui</u>	<u></u>
Milieu anthropique	<u>Non</u>	<u></u>
Barrage de castor	<u>Non</u>	<u></u>

<i>Pressions</i>	<i>Direction</i>	<i>Distance</i>
<u>-</u>	<u></u>	<u>m</u>
<u>-</u>	<u></u>	<u>m</u>
<u>-</u>	<u></u>	<u>m</u>

Recouvrement placette par des espèces exotiques envahissantes (EEE) 0 %
(Les EEE présentes sont inscrites en **rouge** dans la section 5 ci-bas)

Vue générale du site



Fiche de caractérisation des écosystèmes

Section 3 - Hydrologie

Eau libre en surface Oui Recouvrement de l'eau libre 5 %

Lien hydrologique de surface Aucun

Type de lien hydrologique 6 - Aucun

Indicateurs primaires et secondaires des milieux humides

Indicateurs primaires	Indicateurs secondaires
<input type="checkbox"/> Site inondé	<input type="checkbox"/> Racines hors sol
<input checked="" type="checkbox"/> Saturé d'eau dans les 30 premiers cm de sol	<input type="checkbox"/> Lignes de mousses sur les troncs
<input type="checkbox"/> Ligne de démarcation (quai, roches, arbres, etc.)	<input type="checkbox"/> Souches hypertrophiées
<input type="checkbox"/> Débris apportés par l'eau / Décomposition sédiments	<input type="checkbox"/> Lenticelles hypertrophiées
<input checked="" type="checkbox"/> Odeur de soufre (œufs pourris)	<input type="checkbox"/> Système racinaire peu profond
<input type="checkbox"/> Litière noirâtre	<input type="checkbox"/> Racines adventives
<input type="checkbox"/> Effet rizosphères (oxydation autour des racines)	
<input type="checkbox"/> Écorce érodée	

Section 4 - Sols

Horizon organique

Présence de litière en surface Non

Description de la MO (Von Post) Mésique - 06 - Moitié du matériel non structuré

Épaisseur de la couche de matière organique 18 cm

Description du profil de sol

Matrice de sol					Mouchetures			
Prof. (cm)	Horizon		Texture	Couleur	Couleur	Abondance	Dimension	Contraste
0	20	A	h	Sable limoneux	2,5Y 2.5/1	-	n/a	n/a

Classe de drainage 6 - Drainage très mauvais

Profondeur roc n.o. cm

Présence drainage oblique interne Non

Profondeur nappe 10 cm

Profondeur sol rédoxique (*matrice gleyifiée et mouchetures marquées*) n.o. cm

Profondeur sol réductique (*complètement gleyifié*) n.o. cm

Cas complexe Aucun

Fiche de caractérisation des écosystèmes

Section 5 - Végétation

Végétation arborescente (4 m et plus)

Espèces présentes	Hauteur (m)	% Absolu	% Relatif	Dominante	Statut hydrique	Statut de protection
<i>Populus tremuloides</i>	10 à 15	15	23,44	Oui	NI	Aucun
<i>Thuja occidentalis</i>	10 à 15	10	15,63		FACH	Aucun
<i>Abies balsamea</i>	10 à 15	20	31,25	Oui	NI	Aucun
<i>Betula papyrifera</i>	10 à 15	7	10,94		NI	Aucun
<i>Betula alleghaniensis</i>	10 à 15	7	10,94		NI	Aucun
<i>Acer rubrum</i>	10 à 15	5	7,81		FACH	Aucun
Recouvrement total de la strate		64	%			

Végétation arbustive et régénération (4 m et moins)

Espèces présentes	Hauteur (m)	% Absolu	% Relatif	Dominante	Statut hydrique	Statut de protection
<i>Cornus sericea</i>	0 à 1	1	1,79		FACH	Aucun
<i>Salix bebbiana</i>	2 à 4	5	8,93		FACH	Aucun
<i>Acer rubrum</i>	2 à 4	5	8,93		FACH	Aucun
<i>Betula alleghaniensis</i>	0 à 1	2	3,57		NI	Aucun
<i>Alnus incana ssp. rugosa</i>	2 à 4	35	62,50	Oui	FACH	Aucun
<i>Populus tremuloides</i>	2 à 4	3	5,36		NI	Aucun
<i>Abies balsamea</i>	2 à 4	5	8,93		NI	Aucun
Recouvrement total de la strate		56	%			

Végétation non ligneuse

Rayon de la station inventoriée 11 m

Espèces présentes	% Absolu	% Relatif	Dominante	Statut hydrique	Statut de protection
<i>Carex crinita</i>	70	44,03	Oui	FACH	Aucun
<i>Glyceria melicaria</i>	30	18,87	Oui	OBL	Aucun
<i>Impatiens capensis</i>	30	18,87	Oui	FACH	Aucun
<i>Typha latifolia</i>	5	3,14		OBL	Aucun
<i>Osmunda claytoniana</i>	1	0,63		NI	Aucun
<i>Symphyotrichum puniceum</i>	1	0,63		FACH	Aucun
<i>Solidago canadensis</i>	5	3,14		Aucun	Aucun
<i>Dryopteris carthusiana</i>	2	1,26		NI	Aucun
<i>Geum macrophyllum var. macrophyllum</i>	1	0,63		FACH	Aucun
<i>Athyrium filix-femina</i>	1	0,63		NI	Aucun
<i>Eutrochium maculatum</i>	1	0,63		FACH	Aucun
<i>Onoclea sensibilis</i>	1	0,63		FACH	Aucun
<i>Carex intumescens</i>	1	0,63		FACH	Aucun
<i>Carex sp.</i>	10	6,29		Aucun	Aucun
Recouvrement total de la strate		159	%		

Fiche de caractérisation des écosystèmes

Section 6 - Synthèse

Nombre sp. végétales NI dominantes 2
Nombre sp. OBL ou FACH dominantes 4
Végétation typique des milieux humides Oui
Indicateurs hydrologiques positifs Oui
Présence de sols hydromorphes Oui
S'agit-il d'un milieu humide ? Oui ———> MH en littoral ? Non

Type de MH

Marécage

Notes

Marécage arborescent

Section 7 - Photographies du site

Végétation



Végétation



Sols



Fiche de caractérisation des écosystèmes

Section 1 - Identification

Projet PR166-06-23 Date 13-06-2023 Observateurs FG-TB
GPS Fg017 Nom du milieu / de la zone MH102

Section 2 - Description générale du site

Contexte Terrestre Situation Haut de pente Forme de terrain Irrégulier
Présence de dépressions Oui : % Dépressions 50 % Monticules 50

Perturbations et pressions

	<i>Oui / Non</i>	<i>Type(s) de perturbation(s)</i>
Végétation perturbée	<u>Oui</u>	<u>Plantation peuplier</u>
Sols perturbés	<u>Non</u>	
Hydrologie perturbée	<u>Non</u>	
Milieu anthropique	<u>Non</u>	
Barrage de castor	<u>Non</u>	

<i>Pressions</i>	<i>Direction</i>	<i>Distance</i>
		<u>m</u>
		<u>m</u>
		<u>m</u>

Recouvrement placette par des espèces exotiques envahissantes (EEE) 0 %
(Les EEE présentes sont inscrites en **rouge** dans la section 5 ci-bas)

Vue générale du site

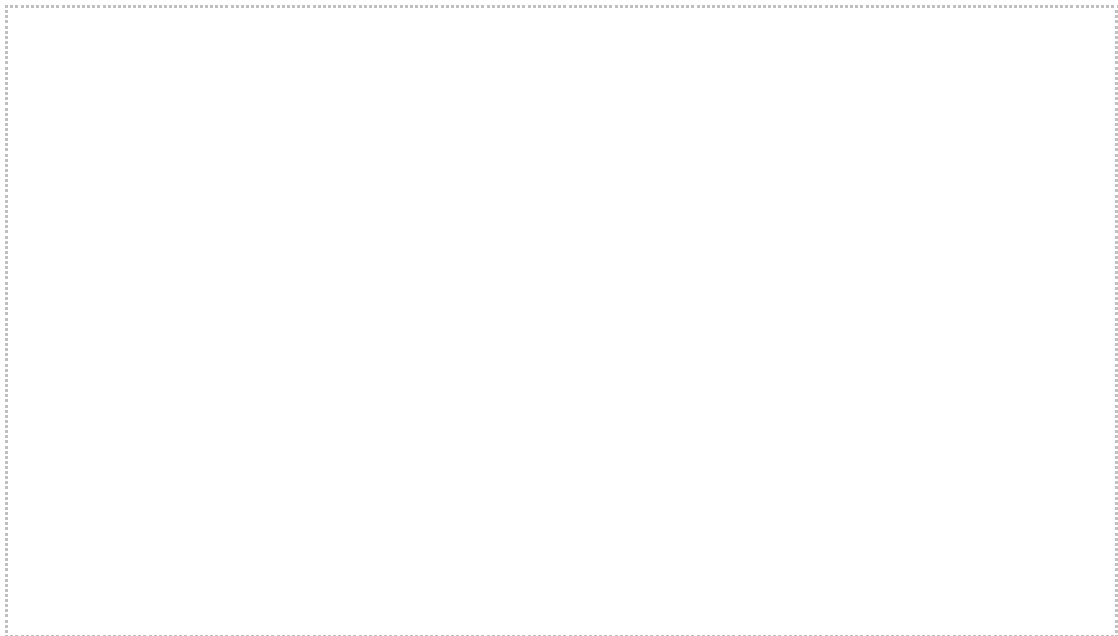

Fiche de caractérisation des écosystèmes

Section 3 - Hydrologie

Eau libre en surface Non

Lien hydrologique de surface Aucun

Type de lien hydrologique 6 - Aucun

Indicateurs primaires et secondaires des milieux humides

Indicateurs primaires	Indicateurs secondaires
<input type="checkbox"/> Site inondé	<input checked="" type="checkbox"/> Racines hors sol
<input checked="" type="checkbox"/> Saturé d'eau dans les 30 premiers cm de sol	<input type="checkbox"/> Lignes de mousses sur les troncs
<input type="checkbox"/> Ligne de démarcation (quai, roches, arbres, etc.)	<input type="checkbox"/> Souches hypertrophiées
<input checked="" type="checkbox"/> Débris apportés par l'eau / Décomposition sédiments	<input type="checkbox"/> Lenticelles hypertrophiées
<input type="checkbox"/> Odeur de soufre (œufs pourris)	<input type="checkbox"/> Système racinaire peu profond
<input checked="" type="checkbox"/> Litière noirâtre	<input type="checkbox"/> Racines adventives
<input type="checkbox"/> Effet rizosphères (oxydation autour des racines)	
<input type="checkbox"/> Écorce érodée	

Section 4 - Sols

Horizon organique

Présence de litière en surface Oui Épaisseur litière 4 cm

Description de la MO (Von Post) Aucune couche de matière organique

Épaisseur de la couche de matière organique cm

Description du profil de sol

Matrice de sol						Mouchetures			
Prof. (cm)		Horizon		Texture	Couleur	Couleur	Abondance	Dimension	Contraste
0	18	A	h	Sable argileux	10yr3/1		n/a	n/a	n/a
18	40	B		Sable argileux	2,5y4/2	10yr4/6	Moyen	Petites	Distinct

Classe de drainage 4 - Drainage imparfait Profondeur roc Na cm

Présence drainage oblique interne Non Profondeur nappe 28 cm

Profondeur sol rédoxique (*matrice gleyifiée et mouchetures marquées*) na cm

Profondeur sol réductique (*complètement gleyifié*) Na cm

Cas complexe Aucun

Fiche de caractérisation des écosystèmes

Section 5 - Végétation

Végétation arborescente (4 m et plus)

Espèces présentes	Hauteur (m)	% Absolu	% Relatif	Dominante	Statut hydrique	Statut de protection
<i>Populus balsamifera</i>	10 à 15	70	72,92	Oui	FACH	Aucun
<i>Abies balsamea</i>	10 à 15	10	10,42		NI	Aucun
<i>Acer saccharum</i>	4 à 10	3	3,13		NI	Aucun
<i>Betula alleghaniensis</i>	10 à 15	5	5,21		NI	Aucun
<i>Acer pensylvanicum</i>	4 à 10	5	5,21		NI	Aucun
<i>Betula papyrifera</i>	10 à 15	2	2,08		NI	Aucun
<i>Acer rubrum</i>	10 à 15	1	1,04		FACH	Aucun
Recouvrement total de la strate		96	%			

Végétation arbustive et régénération (4 m et moins)

Espèces présentes	Hauteur (m)	% Absolu	% Relatif	Dominante	Statut hydrique	Statut de protection
<i>Acer spicatum</i>	1 à 2	2	8,70		NI	Aucun
<i>Corylus cornuta</i>	1 à 2	5	21,74	Oui	NI	Aucun
<i>Abies balsamea</i>	0 à 1	1	4,35		NI	Aucun
<i>Alnus incana ssp. rugosa</i>	2 à 4	10	43,48	Oui	FACH	Aucun
<i>Betula alleghaniensis</i>	1 à 2	1	4,35		NI	Aucun
<i>Acer saccharum</i>	2 à 4	3	13,04		NI	Aucun
<i>Cornus rugosa</i>	0 à 1	1	4,35		Aucun	Aucun
Recouvrement total de la strate		23	%			

Végétation non ligneuse

Rayon de la station inventoriée 11 m

Espèces présentes	% Absolu	% Relatif	Dominante	Statut hydrique	Statut de protection
<i>Onoclea sensibilis</i>	20	28,57	Oui	FACH	Aucun
<i>Solidago canadensis</i>	10	14,29		Aucun	Aucun
<i>Impatiens capensis</i>	3	4,29		FACH	Aucun
<i>Carex crinita</i>	20	28,57	Oui	FACH	Aucun
<i>Clematis virginiana</i>	5	7,14		Aucun	Aucun
<i>Lysimachia ciliata</i>	1	1,43		FACH	Aucun
<i>Athyrium filix-femina</i>	5	7,14		NI	Aucun
<i>Aralia nudicaulis</i>	2	2,86		NI	Aucun
<i>Osmunda claytoniana</i>	1	1,43		NI	Aucun
<i>Dryopteris carthusiana</i>	2	2,86		NI	Aucun
<i>Oxalis montana</i>	1	1,43		NI	Aucun
Recouvrement total de la strate		70	%		

Fiche de caractérisation des écosystèmes

Section 6 - Synthèse

Nombre sp. végétales NI dominantes 1

Nombre sp. OBL ou FACH dominantes 4

Végétation typique des milieux humides Oui

Indicateurs hydrologiques positifs Oui

Présence de sols hydromorphes Non

S'agit-il d'un milieu humide ? Oui ---> MH en littoral ? Non

Type de MH

Marécage

Notes

Marécage arborescent

Section 7 - Photographies du site

Végétation

Végétation

Sols

Fiche de caractérisation des écosystèmes

Section 1 - Identification

Projet PR166-06-23 Date 13-06-2023 Observateurs FG ; TB
 # GPS Fg016 Nom du milieu / de la zone MH103

Section 2 - Description générale du site

Contexte Palustre Situation Terrain plat Forme de terrain Irrégulier
 Présence de dépressions Oui : % Dépressions 70 % Monticules 30

Perturbations et pressions

	<i>Oui / Non</i>	<i>Type(s) de perturbation(s)</i>
Végétation perturbée	<u>Oui</u>	<u></u>
Sols perturbés	<u>Non</u>	<u></u>
Hydrologie perturbée	<u>Oui</u>	<u>chemin à 5m</u>
Milieu anthropique	<u>Non</u>	<u></u>
Barrage de castor	<u>Non</u>	<u></u>

<i>Pressions</i>	<i>Direction</i>	<i>Distance</i>
<u>-</u>	<u></u>	<u>m</u>
<u>-</u>	<u></u>	<u>m</u>
<u>-</u>	<u></u>	<u>m</u>

Recouvrement placette par des espèces exotiques envahissantes (EEE) 30 %
 (Les EEE présentes sont inscrites en **rouge** dans la section 5 ci-bas)

Vue générale du site



Fiche de caractérisation des écosystèmes

Section 3 - Hydrologie

Eau libre en surface	Oui	Recouvrement de l'eau libre	15	%
----------------------	-----	-----------------------------	----	---

Lien hydrologique de surface Aucun

Type de lien hydrologique 6 - Aucun

Indicateurs primaires		Indicateurs secondaires	
<input checked="" type="checkbox"/>	Site inondé	<input type="checkbox"/>	Racines hors sol
<input checked="" type="checkbox"/>	Saturé d'eau dans les 30 premiers cm de sol	<input type="checkbox"/>	Lignes de mousses sur les troncs
<input type="checkbox"/>	Ligne de démarcation (quai, roches, arbres, etc.)	<input type="checkbox"/>	Souches hypertrophiées
<input type="checkbox"/>	Débris apportés par l'eau / Décomposition sédiments	<input type="checkbox"/>	Lenticelles hypertrophiées
<input type="checkbox"/>	Odeur de soufre (œufs pourris)	<input type="checkbox"/>	Système racinaire peu profond
<input type="checkbox"/>	Litière noirâtre	<input type="checkbox"/>	Racines adventives
<input type="checkbox"/>	Effet rizosphères (oxydation autour des racines)		
<input type="checkbox"/>	Écorce érodée		

Section 4 - Sols

Horizon organique

Présence de litière en surface	Non
--------------------------------	-----

Description de la MO (Von Post) Mésique - 05 - Partie du matériel non structuré

Épaisseur de la couche de matière organique	13	cm
---	----	----

Description du profil de sol

[illegible]

Classe de drainage 6 - Drainage très mauvais

Profondeur roc n.o. cm

Présence drainage oblique interne	Non
-----------------------------------	-----

Profondeur nappe 25 cm

Profondeur sol rédoxique (*matrice gleyifiée et mouchetures marquées*) n.o. cm

Profondeur sol réductique (<i>complètement gleyifié</i>)	0	cm
--	---	----

Cas complexe Aucun

Fiche de caractérisation des écosystèmes

Section 5 - Végétation

Végétation arborescente (4 m et plus)

[illegible]

Végétation arbustive et régénération (4 m et moins)

[illegible]

Végétation non ligneuse

Rayon de la station inventoriée 11 m

[illegible]

Fiche de caractérisation des écosystèmes

Section 6 - Synthèse

Nombre sp. végétales NI dominantes 1

Nombre sp. OBL ou FACH dominantes 2

Végétation typique des milieux humides Oui

Indicateurs hydrologiques positifs Oui

Présence de sols hydromorphes Oui

S'agit-il d'un milieu humide ? Oui ---> MH en littoral ? Non

Type de MH

Marais

Notes

Section 7 - Photographies du site

Végétation



Végétation



Sols



Fiche de caractérisation des écosystèmes

Section 1 - Identification

Projet PR166-06-23 Date 13-06-2023 Observateurs FG ; TB
 # GPS Fg012 Nom du milieu / de la zone MH104

Section 2 - Description générale du site

Contexte Palustre Situation Haut de pente Forme de terrain Irrégulier
 Présence de dépressions Oui : % Dépressions 50 % Monticules 50

Perturbations et pressions

	<i>Oui / Non</i>	<i>Type(s) de perturbation(s)</i>
Végétation perturbée	<u>Oui</u>	<u>Plantation peuplier</u>
Sols perturbés	<u>Non</u>	
Hydrologie perturbée	<u>Non</u>	
Milieu anthropique	<u>Non</u>	
Barrage de castor	<u>Non</u>	

<i>Pressions</i>	<i>Direction</i>	<i>Distance</i>
<u>-</u>	<u></u>	<u>m</u>
<u>-</u>	<u></u>	<u>m</u>
<u>-</u>	<u></u>	<u>m</u>

Recouvrement placette par des espèces exotiques envahissantes (EEE) 0 %
 (Les EEE présentes sont inscrites en **rouge** dans la section 5 ci-bas)

Vue générale du site



Fiche de caractérisation des écosystèmes

Section 3 - Hydrologie

Eau libre en surface Non

Lien hydrologique de surface Aucun

Type de lien hydrologique 6 - Aucun

Indicateurs primaires et secondaires des milieux humides

Indicateurs primaires	Indicateurs secondaires
<input type="checkbox"/> Site inondé	<input checked="" type="checkbox"/> Racines hors sol
<input checked="" type="checkbox"/> Saturé d'eau dans les 30 premiers cm de sol	<input type="checkbox"/> Lignes de mousses sur les troncs
<input type="checkbox"/> Ligne de démarcation (quai, roches, arbres, etc.)	<input type="checkbox"/> Souches hypertrophiées
<input checked="" type="checkbox"/> Débris apportés par l'eau / Décomposition sédiments	<input type="checkbox"/> Lenticelles hypertrophiées
<input type="checkbox"/> Odeur de soufre (œufs pourris)	<input type="checkbox"/> Système racinaire peu profond
<input checked="" type="checkbox"/> Litière noirâtre	<input type="checkbox"/> Racines adventives
<input type="checkbox"/> Effet rizosphères (oxydation autour des racines)	
<input type="checkbox"/> Écorce érodée	

Section 4 - Sols

Horizon organique

Présence de litière en surface Oui Épaisseur litière 4 cm

Description de la MO (Von Post) Aucune couche de matière organique

Épaisseur de la couche de matière organique 0 cm

Description du profil de sol

Matrice de sol					Mouchetures				
Prof. (cm)		Horizon		Texture	Couleur	Couleur	Abondance	Dimension	Contraste
0	18	A	h	Sable argileux	10yr 3/1		n/a	n/a	n/a
18	40+	B		Sable argileux	2,5y 4/2	10yr 4/6	Moyen	Petites	Distinct

Classe de drainage 4 - Drainage imparfait

Profondeur roc Na cm

Présence drainage oblique interne Non

Profondeur nappe 28 cm

Profondeur sol rédoxique (*matrice gleyifiée et mouchetures marquées*) Na cm

Profondeur sol réductique (*complètement gleyifié*) Na cm

Cas complexe Aucun

Fiche de caractérisation des écosystèmes

Section 5 - Végétation

Végétation arborescente (4 m et plus)

Espèces présentes	Hauteur (m)	% Absolu	% Relatif	Dominante	Statut hydrique	Statut de protection
<i>Populus balsamifera</i>	10 à 15	70	72,92	Oui	FACH	Aucun
<i>Abies balsamea</i>	10 à 15	10	10,42		NI	Aucun
<i>Acer saccharum</i>	4 à 10	3	3,13		NI	Aucun
<i>Betula alleghaniensis</i>	10 à 15	5	5,21		NI	Aucun
<i>Acer pensylvanicum</i>	4 à 10	5	5,21		NI	Aucun
<i>Betula papyrifera</i>	10 à 15	2	2,08		NI	Aucun
<i>Acer rubrum</i>	10 à 15	1	1,04		FACH	Aucun

Recouvrement total de la strate	96	%
---------------------------------	----	---

Végétation arbustive et régénération (4 m et moins)

Espèces présentes	Hauteur (m)	% Absolu	% Relatif	Dominante	Statut hydrique	Statut de protection
<i>Acer spicatum</i>	1 à 2	2	8,70		NI	Aucun
<i>Corylus cornuta</i>	1 à 2	5	21,74	Oui	NI	Aucun
<i>Abies balsamea</i>	0 à 1	1	4,35		NI	Aucun
<i>Alnus incana ssp. rugosa</i>	2 à 4	10	43,48	Oui	FACH	Aucun
<i>Betula alleghaniensis</i>	1 à 2	1	4,35		NI	Aucun
<i>Acer saccharum</i>	2 à 4	3	13,04		NI	Aucun
<i>Cornus sericea</i>	0 à 1	1	4,35		FACH	Aucun

Recouvrement total de la strate	23	%
---------------------------------	----	---

Végétation non ligneuse

Rayon de la station inventoriée	11	m
---------------------------------	----	---

[illegible]

Recouvrement total de la strate	70	%
---------------------------------	----	---

Fiche de caractérisation des écosystèmes

Section 6 - Synthèse

Nombre sp. végétales NI dominantes 1
Nombre sp. OBL ou FACH dominantes 4
Végétation typique des milieux humides Oui
Indicateurs hydrologiques positifs Oui
Présence de sols hydromorphes Non
S'agit-il d'un milieu humide ? Oui ———> MH en littoral ? Non

Type de MH

Marécage

Notes

Marécage arborescent

Section 7 - Photographies du site

Végétation



Végétation



Sols



Végétation



Fiche de caractérisation des écosystèmes

Section 1 - Identification

Projet PR166-06-23 Date 13-06-2023 Observateurs FG ; TB
GPS Fg007 Nom du milieu / de la zone MH105

Section 2 - Description générale du site

Contexte Palustre Situation Haut de pente Forme de terrain Régulier
Présence de dépressions Non

Perturbations et pressions

	<i>Oui / Non</i>	<i>Type(s) de perturbation(s)</i>
Végétation perturbée	<u>Non</u>	<u></u>
Sols perturbés	<u>Oui</u>	<u>Mélange, remblais</u>
Hydrologie perturbée	<u>Oui</u>	<u>Fossé</u>
Milieu anthropique	<u>Non</u>	<u></u>
Barrage de castor	<u>Non</u>	<u></u>

<i>Pressions</i>	<i>Direction</i>	<i>Distance</i>
<u>-</u>	<u></u>	<u>m</u>
<u>-</u>	<u></u>	<u>m</u>
<u>-</u>	<u></u>	<u>m</u>

Recouvrement placette par des espèces exotiques envahissantes (EEE) 0 %
(Les EEE présentes sont inscrites en **rouge** dans la section 5 ci-bas)

Vue générale du site

Fiche de caractérisation des écosystèmes

Section 3 - Hydrologie

Eau libre en surface Oui Recouvrement de l'eau libre 5 %

Lien hydrologique de surface Aucun

Type de lien hydrologique 6 - Aucun

Indicateurs primaires et secondaires des milieux humides

Indicateurs primaires	Indicateurs secondaires
<input type="checkbox"/> Site inondé	<input type="checkbox"/> Racines hors sol
<input type="checkbox"/> Saturé d'eau dans les 30 premiers cm de sol	<input type="checkbox"/> Lignes de mousses sur les troncs
<input type="checkbox"/> Ligne de démarcation (quai, roches, arbres, etc.)	<input type="checkbox"/> Souches hypertrophiées
<input type="checkbox"/> Débris apportés par l'eau / Décomposition sédiments	<input type="checkbox"/> Lenticelles hypertrophiées
<input type="checkbox"/> Odeur de soufre (œufs pourris)	<input type="checkbox"/> Système racinaire peu profond
<input checked="" type="checkbox"/> Litière noirâtre	<input type="checkbox"/> Racines adventives
<input checked="" type="checkbox"/> Effet rizosphères (oxydation autour des racines)	
<input type="checkbox"/> Écorce érodée	

Section 4 - Sols

Horizon organique

Présence de litière en surface Oui Épaisseur litière 2 cm

Description de la MO (Von Post) Aucune couche de matière organique

Épaisseur de la couche de matière organique cm

Description du profil de sol

Matrice de sol						Mouchetures			
Prof. (cm)		Horizon		Texture	Couleur	Couleur	Abondance	Dimension	Contraste
0	5	A	h	Sable limoneux	2,5y 3/1		n/a	n/a	n/a
5	30+	B		Argile sableuse	10y 5/1	10yr 5/8	Élevé	Petites	Marqué

Classe de drainage 5 - Drainage mauvais Profondeur roc n.o. cm

Présence drainage oblique interne Non Profondeur nappe n.o. cm

Profondeur sol rédoxique (*matrice gleyifiée et mouchetures marquées*) 5 cm

Profondeur sol réductique (*complètement gleyifié*) n.o. cm

Cas complexe Aucun

Fiche de caractérisation des écosystèmes

Section 5 - Végétation

Végétation arborescente (4 m et plus)

Espèces présentes	Hauteur (m)	% Absolu	% Relatif	Dominante	Statut hydrique	Statut de protection
<i>Abies balsamea</i>	10 à 15	5	33,33	Oui	NI	Aucun
<i>Populus balsamifera</i>	10 à 15	10	66,67	Oui	FACH	Aucun
Recouvrement total de la strate		15	%			

Végétation arbustive et régénération (4 m et moins)

Espèces présentes	Hauteur (m)	% Absolu	% Relatif	Dominante	Statut hydrique	Statut de protection
<i>Alnus incana ssp. rugosa</i>	2 à 4	60	80,00	Oui	FACH	Aucun
<i>Rubus idaeus subsp. idaeus</i>	0 à 1	15	20,00	Oui	NI	Aucun
Recouvrement total de la strate		75	%			

Végétation non ligneuse

Rayon de la station inventoriée 11 m

Espèces présentes	% Absolu	% Relatif	Dominante	Statut hydrique	Statut de protection
<i>Carex crinita</i>	60	37,97	Oui	FACH	Aucun
<i>Osmundastrum cinnamomeum</i>	5	3,16		FACH	Aucun
<i>Onoclea sensibilis</i>	10	6,33		FACH	Aucun
<i>Carex sp.</i>	15	9,49		Aucun	Aucun
<i>Thalictrum pubescens</i>	1	0,63		FACH	Aucun
<i>Glyceria melicaria</i>	60	37,97	Oui	OBL	Aucun
<i>Tiarella cordifolia</i>	1	0,63		NI	Aucun
<i>Osmunda claytoniana</i>	1	0,63		NI	Aucun
<i>Symphyotrichum puniceum</i>	1	0,63		FACH	Aucun
<i>Impatiens capensis</i>	3	1,90		FACH	Aucun
<i>Equisetum arvense</i>	1	0,63		NI	Aucun
Recouvrement total de la strate		158	%		

Fiche de caractérisation des écosystèmes

Section 6 - Synthèse

Nombre sp. végétales NI dominantes 2
Nombre sp. OBL ou FACH dominantes 4
Végétation typique des milieux humides Oui
Indicateurs hydrologiques positifs Oui
Présence de sols hydromorphes Oui
S'agit-il d'un milieu humide ? Oui — — —> MH en littoral ? Non

Type de MH

Marécage

Notes

Marécage arbustif

Section 7 - Photographies du site

Végétation



Fiche de caractérisation des écosystèmes

Section 1 - Identification

Projet PR166-06-23 Date 13-06-2023 Observateurs FG ; TB
 # GPS Fg004 Nom du milieu / de la zone MH106

Section 2 - Description générale du site

Contexte Palustre Situation Terrain plat Forme de terrain Régulier
 Présence de dépressions Oui : % Dépressions 30 % Monticules 70

Perturbations et pressions

	<i>Oui / Non</i>	<i>Type(s) de perturbation(s)</i>
Végétation perturbée	<u>Oui</u>	<u>Coupe</u>
Sols perturbés	<u>Oui</u>	<u>Ornière</u>
Hydrologie perturbée	<u>Oui</u>	<u>Chemin et fossé</u>
Milieu anthropique	<u>Oui</u>	<u>Dépôt de bois</u>
Barrage de castor	<u>Non</u>	

<i>Pressions</i>	<i>Direction</i>	<i>Distance</i>
<u>-</u>	<u></u>	<u>m</u>
<u>-</u>	<u></u>	<u>m</u>
<u>-</u>	<u></u>	<u>m</u>

Recouvrement placette par des espèces exotiques envahissantes (EEE) 0 %
 (Les EEE présentes sont inscrites en **rouge** dans la section 5 ci-bas)

Vue générale du site



Fiche de caractérisation des écosystèmes

Section 3 - Hydrologie

Eau libre en surface Oui Recouvrement de l'eau libre 3 %

Lien hydrologique de surface Aucun

Type de lien hydrologique 6 - Aucun

Indicateurs primaires et secondaires des milieux humides

Indicateurs primaires	Indicateurs secondaires
<input type="checkbox"/> Site inondé	<input type="checkbox"/> Racines hors sol
<input checked="" type="checkbox"/> Saturé d'eau dans les 30 premiers cm de sol	<input type="checkbox"/> Lignes de mousses sur les troncs
<input type="checkbox"/> Ligne de démarcation (quai, roches, arbres, etc.)	<input type="checkbox"/> Souches hypertrophiées
<input type="checkbox"/> Débris apportés par l'eau / Décomposition sédiments	<input type="checkbox"/> Lenticelles hypertrophiées
<input type="checkbox"/> Odeur de soufre (œufs pourris)	<input type="checkbox"/> Système racinaire peu profond
<input type="checkbox"/> Litière noirâtre	<input type="checkbox"/> Racines adventives
<input type="checkbox"/> Effet rizosphères (oxydation autour des racines)	
<input type="checkbox"/> Écorce érodée	

Section 4 - Sols

Horizon organique

Présence de litière en surface Oui Épaisseur litière 3 cm

Description de la MO (Von Post) -

Épaisseur de la couche de matière organique 0 cm

Description du profil de sol

Matrice de sol						Mouchetures			
Prof. (cm)	Horizon		Texture		Couleur	Couleur	Abondance	Dimension	Contraste
0	20	A	h	Sable limoneux	10Yr 2/1	-	n/a	n/a	n/a
20	45	B	g	Argile sableuse	10y 4/1	7,5yr 3/4	Élevé	Moyennes	Marqué

Classe de drainage 5 - Drainage mauvais Profondeur roc n.o. cm

Présence drainage oblique interne Non Profondeur nappe 30 cm

Profondeur sol rédoxique (*matrice gleyifiée et mouchetures marquées*) 20 cm

Profondeur sol réductique (*complètement gleyifié*) n.o. cm

Cas complexe Aucun

Fiche de caractérisation des écosystèmes

Section 5 - Végétation

Végétation arborescente (4 m et plus)

[illegible]

Végétation arbustive et régénération (4 m et moins)

Espèces présentes	Hauteur (m)	% Absolu	% Relatif	Dominante	Statut hydrique	Statut de protection
<i>Populus balsamifera</i>	0 à 1	5	50,00	Oui	FACH	Aucun
<i>Rubus idaeus subsp. idaeus</i>	0 à 1	5	50,00	Oui	NI	Aucun
Recouvrement total de la strate		10	%			

Végétation non ligneuse

Rayon de la station inventoriée 5 m

Espèces présentes	% Absolu	% Relatif	Dominante	Statut hydrique	Statut de protection
<i>Solidago canadensis</i>	5	3,94	Oui	Aucun	Aucun
<i>Onoclea sensibilis</i>	10	7,87		FACH	Aucun
<i>Carex crinita</i>	60	47,24		FACH	Aucun
<i>Clematis virginiana</i>	10	7,87		Aucun	Aucun
<i>Symphyotrichum puniceum</i>	1	0,79		FACH	Aucun
<i>Impatiens capensis</i>	2	1,57		FACH	Aucun
<i>Carex intumescens</i>	2	1,57		FACH	Aucun
<i>Solidago rugosa</i>	5	3,94		NI	Aucun
<i>Carex sp.</i>	15	11,81		Aucun	Aucun
<i>Graminea sp.</i>	15	11,81		Aucun	Aucun
<i>Galium sp.</i>	2	1,57	Aucun	Aucun	

Fiche de caractérisation des écosystèmes

Section 6 - Synthèse

Nombre sp. végétales NI dominantes 1
Nombre sp. OBL ou FACH dominantes 2
Végétation typique des milieux humides Oui
Indicateurs hydrologiques positifs Oui
Présence de sols hydromorphes Oui
S'agit-il d'un milieu humide ? Oui ———> MH en littoral ? Non

Type de MH

Marais

Notes

Marais à carex

Section 7 - Photographies du site

Végétation



Végétation



Sols



Perturbation



Fiche de caractérisation des écosystèmes

Section 1 - Identification

Projet PR166-06-23 Date 13-06-2023 Observateurs AB ; AQ
GPS AB02 Nom du milieu / de la zone MH107

Section 2 - Description générale du site

Contexte Riverain Situation Replat Forme de terrain Convexe
Présence de dépressions Oui : % Dépressions 5 % Monticules 95

Perturbations et pressions

	Oui / Non	Type(s) de perturbation(s)
Végétation perturbée	<u>Non</u>	<u></u>
Sols perturbés	<u>Non</u>	<u></u>
Hydrologie perturbée	<u>Non</u>	<u></u>
Milieu anthropique	<u>Non</u>	<u></u>
Barrage de castor	<u>Oui</u>	<u></u>

Pressions	Direction	Distance
<u>bordure de chemins</u>	<u>ouest</u>	<u>15 m</u>
<u>-</u>	<u></u>	<u>m</u>
<u>-</u>	<u></u>	<u>m</u>

Recouvrement placette par des espèces exotiques envahissantes (EEE) 0 %
(Les EEE présentes sont inscrites en **rouge** dans la section 5 ci-bas)

Vue générale du site



Fiche de caractérisation des écosystèmes

Section 3 - Hydrologie

Eau libre en surface	Oui	Recouvrement de l'eau libre	10	%
----------------------	-----	-----------------------------	----	---

Lien hydrologique de surface Aucun

Type de lien hydrologique 4 - En bordure d'un cours d'eau ou d'un plan d'eau

Indicateurs primaires		Indicateurs secondaires	
<input checked="" type="checkbox"/>	Site inondé	<input type="checkbox"/>	Racines hors sol
<input checked="" type="checkbox"/>	Saturé d'eau dans les 30 premiers cm de sol	<input type="checkbox"/>	Lignes de mousses sur les troncs
<input type="checkbox"/>	Ligne de démarcation (quai, roches, arbres, etc.)	<input type="checkbox"/>	Souches hypertrophiées
<input type="checkbox"/>	Débris apportés par l'eau / Décomposition sédiments	<input type="checkbox"/>	Lenticelles hypertrophiées
<input type="checkbox"/>	Odeur de soufre (œufs pourris)	<input type="checkbox"/>	Système racinaire peu profond
<input type="checkbox"/>	Litière noirâtre	<input type="checkbox"/>	Racines adventives
<input type="checkbox"/>	Effet rizosphères (oxydation autour des racines)		
<input type="checkbox"/>	Écorce érodée		

Section 4 - Sols

Horizon organique

Présence de litière en surface	Oui	Épaisseur litière	5	cm
--------------------------------	-----	-------------------	---	----

Description de la MO (Von Post)	Aucune couche de matière organique
---------------------------------	------------------------------------

Description du profil de sol

Matrice de sol					Mouchetures			
Prof. (cm)		Horizon	Texture	Couleur	Couleur	Abondance	Dimension	Contraste
0	25	A	Loam	10YR-2/2	-	n/a	n/a	n/a
25	40+	B	Loam sableux	5Y-3/2	7.5YR-4/3	Faible	Petites	Faible

Classe de drainage	4 - Drainage imparfait	Profondeur roc	n.o.	cm
--------------------	------------------------	----------------	------	----

Présence drainage oblique interne	Non	Profondeur nappe	n.o.	cm
-----------------------------------	-----	------------------	------	----

Profondeur sol rédoxique (*matrice gleyifiée et mouchetures marquées*) n.o. cmProfondeur sol réductique (*complètement gleyifié*) n.o. cm

Cas complexe Aucun

Fiche de caractérisation des écosystèmes

Section 6 - Synthèse

Nombre sp. végétales NI dominantes	1	
Nombre sp. OBL ou FACH dominantes	2	
Végétation typique des milieux humides	Oui	
Indicateurs hydrologiques positifs	Oui	
Présence de sols hydromorphes	Non	
S'agit-il d'un milieu humide ?	Oui	---> MH en littoral ? Non

Type de MH

Marécage

Notes

arborescent

Section 7 - Photographies du site

Végétation



Végétation



Sols



Végétation



Fiche de caractérisation des écosystèmes

Section 1 - Identification

Projet PR166-06-23 Date 13-06-2023 Observateurs AB ; AQ
GPS AB01 Nom du milieu / de la zone MH108

Section 2 - Description générale du site

Contexte Palustre Situation Terrain plat Forme de terrain Régulier
Présence de dépressions Non

Perturbations et pressions

	Oui / Non	Type(s) de perturbation(s)
Végétation perturbée	<u>Non</u>	<u></u>
Sols perturbés	<u>Non</u>	<u></u>
Hydrologie perturbée	<u>Non</u>	<u></u>
Milieu anthropique	<u>Non</u>	<u></u>
Barrage de castor	<u>Non</u>	<u></u>

Pressions	Direction	Distance
<u></u>	<u></u>	<u>m</u>
<u></u>	<u></u>	<u>m</u>
<u></u>	<u></u>	<u>m</u>

Recouvrement placette par des espèces exotiques envahissantes (EEE) 2 %
(Les EEE présentes sont inscrites en **rouge** dans la section 5 ci-bas)

Vue générale du site



Fiche de caractérisation des écosystèmes

Section 3 - Hydrologie

Eau libre en surface	Oui	Recouvrement de l'eau libre	75	%
----------------------	-----	-----------------------------	----	---

Lien hydrologique de surface Aucun

Type de lien hydrologique 6 - Aucun

Indicateur primaires et secondaires des milieux humides

Indicateurs primaires		Indicateurs secondaires	
<input checked="" type="checkbox"/>	Site inondé	<input type="checkbox"/>	Racines hors sol
<input type="checkbox"/>	Saturé d'eau dans les 30 premiers cm de sol	<input type="checkbox"/>	Lignes de mousses sur les troncs
<input type="checkbox"/>	Ligne de démarcation (quai, roches, arbres, etc.)	<input type="checkbox"/>	Souches hypertrophiées
<input type="checkbox"/>	Débris apportés par l'eau / Décomposition sédiments	<input type="checkbox"/>	Lenticelles hypertrophiées
<input type="checkbox"/>	Odeur de soufre (œufs pourris)	<input type="checkbox"/>	Système racinaire peu profond
<input type="checkbox"/>	Litière noirâtre	<input type="checkbox"/>	Racines adventives
<input type="checkbox"/>	Effet rizosphères (oxydation autour des racines)		
<input type="checkbox"/>	Écorce érodée		

Section 4 - Sols

Horizon organique

Présence de litière en surface	Non
--------------------------------	-----

Description de la MO (Von Post)	Aucune couche de matière organique
---------------------------------	------------------------------------

Description du profil de sol

[illegible]

Classe de drainage 6 - Drainage très mauvais

Profondeur roc n.o. cm

Présence drainage oblique interne	Non
-----------------------------------	-----

Profondeur nappe 10 cm

Profondeur sol rédoxique (*matrice gleyifiée et mouchetures marquées*) n.o. cmProfondeur sol réductique (*complètement gleyifié*) n.o. cm

Cas complexe	Aucun
--------------	-------

Fiche de caractérisation des écosystèmes

Section 6 - Synthèse

Nombre sp. végétales NI dominantes	0	
Nombre sp. OBL ou FACH dominantes	1	
Végétation typique des milieux humides	Oui	
Indicateurs hydrologiques positifs	Oui	
Présence de sols hydromorphes	Oui	
S'agit-il d'un milieu humide ?	Oui	——> MH en littoral ? Non

Type de MH

Marais

Notes

Section 7 - Photographies du site

Végétation



Végétation



Sols

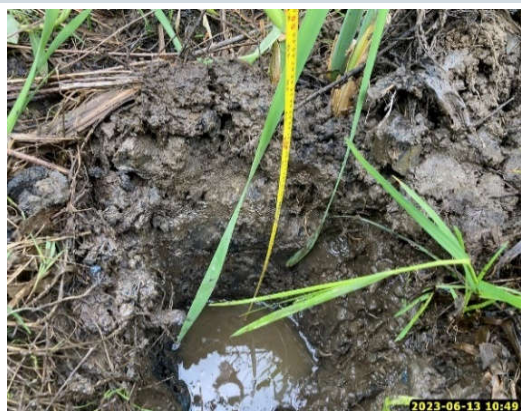

Sols

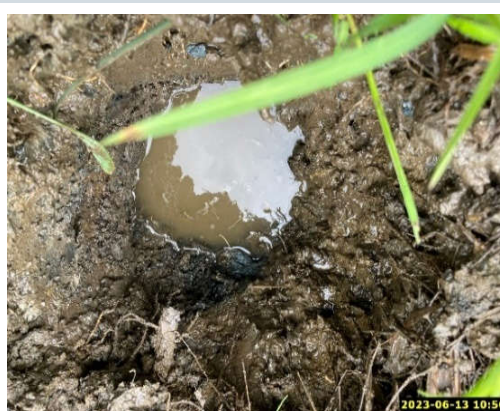

Fiche de caractérisation des écosystèmes

Section 1 - Identification

Projet PR166-06-23 Date 16-06-2023 Observateurs AB ; AQ
 # GPS AB31 Nom du milieu / de la zone MH112

Section 2 - Description générale du site

Contexte Riverain Situation Dépression ouverte Forme de terrain Concave

Présence de dépressions Non

Perturbations et pressions

	<i>Oui / Non</i>	<i>Type(s) de perturbation(s)</i>
Végétation perturbée	<u>Non</u>	<u></u>
Sols perturbés	<u>Non</u>	<u></u>
Hydrologie perturbée	<u>Non</u>	<u></u>
Milieu anthropique	<u>Non</u>	<u></u>
Barrage de castor	<u>Oui</u>	<u></u>

<i>Pressions</i>	<i>Direction</i>	<i>Distance</i>
<u>bord de chemin</u>	<u>nord</u>	<u>5 m</u>
<u>-</u>	<u></u>	<u>m</u>
<u>-</u>	<u></u>	<u>m</u>

Recouvrement placette par des espèces exotiques envahissantes (EEE) 0 %
 (Les EEE présentes sont inscrites en **rouge** dans la section 5 ci-bas)

Vue générale du site



Fiche de caractérisation des écosystèmes

Section 3 - Hydrologie

Eau libre en surface	Oui	Recouvrement de l'eau libre	95	%
----------------------	-----	-----------------------------	----	---

Lien hydrologique de surface Cours d'eau permanent

Type de lien hydrologique 5 - Traversé par un cours d'eau

Indicateur primaires et secondaires des milieux humides

Indicateurs primaires		Indicateurs secondaires	
<input checked="" type="checkbox"/>	Site inondé	<input type="checkbox"/>	Racines hors sol
<input type="checkbox"/>	Saturé d'eau dans les 30 premiers cm de sol	<input type="checkbox"/>	Lignes de mousses sur les troncs
<input type="checkbox"/>	Ligne de démarcation (quai, roches, arbres, etc.)	<input type="checkbox"/>	Souches hypertrophiées
<input type="checkbox"/>	Débris apportés par l'eau / Décomposition sédiments	<input type="checkbox"/>	Lenticelles hypertrophiées
<input type="checkbox"/>	Odeur de soufre (œufs pourris)	<input type="checkbox"/>	Système racinaire peu profond
<input type="checkbox"/>	Litière noirâtre	<input type="checkbox"/>	Racines adventives
<input type="checkbox"/>	Effet rizosphères (oxydation autour des racines)		
<input type="checkbox"/>	Écorce érodée		

Section 4 - Sols

Horizon organique

Présence de litière en surface	Non
--------------------------------	-----

Description de la MO (Von Post)	Aucune couche de matière organique
---------------------------------	------------------------------------

Description du profil de sol

[illegible]

Classe de drainage	6 - Drainage très mauvais	Profondeur roc	NA	cm
--------------------	---------------------------	----------------	----	----

Présence drainage oblique interne	Non	Profondeur nappe	0	cm
-----------------------------------	-----	------------------	---	----

Profondeur sol rédoxique (*matrice gleyifiée et mouchetures marquées*) NA cm

Profondeur sol réductique (<i>complètement gleyifié</i>)	NA	cm
--	----	----

Cas complexe	Aucun
--------------	-------

Fiche de caractérisation des écosystèmes

Section 6 - Synthèse

Nombre sp. végétales NI dominantes	0	
Nombre sp. OBL ou FACH dominantes	1	
Végétation typique des milieux humides	Oui	
Indicateurs hydrologiques positifs	Oui	
Présence de sols hydromorphes	Oui	
S'agit-il d'un milieu humide ?	Oui	——> MH en littoral ? Oui

Type de MH

Étang

Notes

castor

Inondé; sol non fait

Section 7 - Photographies du site

Végétation

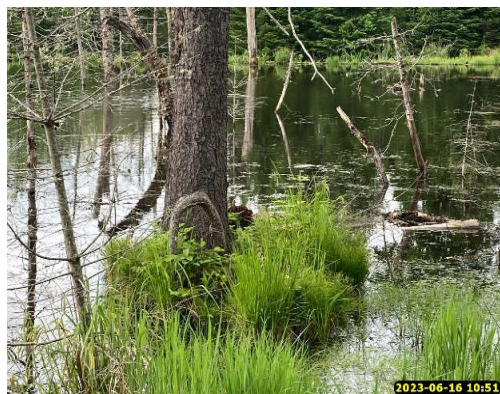

Végétation



Station

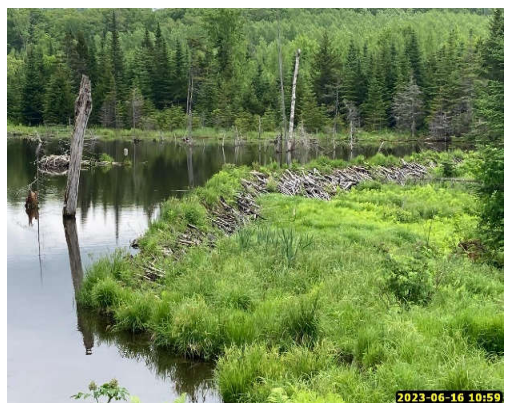

Fiche de caractérisation des écosystèmes

Section 1 - Identification

Projet PR166-06-23 Date 16-06-2320 Observateurs FB ; MPL
 # GPS FB31 Nom du milieu / de la zone MH113

Section 2 - Description générale du site

Contexte Riverain Situation Terrain plat Forme de terrain Régulier
 Présence de dépressions Non

Perturbations et pressions

	<i>Oui / Non</i>	<i>Type(s) de perturbation(s)</i>
Végétation perturbée	<u>Non</u>	<u></u>
Sols perturbés	<u>Non</u>	<u></u>
Hydrologie perturbée	<u>Oui</u>	<u>Fossé</u>
Milieu anthropique	<u>Non</u>	<u></u>
Barrage de castor	<u>Non</u>	<u></u>

<i>Pressions</i>	<i>Direction</i>	<i>Distance</i>
<u>route de gravier et fossé</u>	<u></u>	<u>1 m</u>
<u>-</u>	<u></u>	<u>m</u>
<u>-</u>	<u></u>	<u>m</u>

Recouvrement placette par des espèces exotiques envahissantes (EEE) 0 %
 (Les EEE présentes sont inscrites en **rouge** dans la section 5 ci-bas)

Vue générale du site



Section 3 - Hydrologie

Section 4 - Sols

Fiche de caractérisation des écosystèmes

Section 5 - Végétation

Végétation arborescente (4 m et plus)

[illegible]

Végétation arbustive et régénération (4 m et moins)

Espèces présentes	Hauteur (m)	% Absolu	% Relatif	Dominante	Statut hydrique	Statut de protection
<i>Fraxinus nigra</i>	2 à 4	20,0	45,98	Oui	FACH	Aucun
<i>Acer spicatum</i>	1 à 2	10,0	22,99	Oui	NI	Aucun
<i>Prunus virginiana</i>	0 à 1	2,0	4,60		NI	Aucun
<i>Acer saccharum</i>	0 à 1	1,0	2,30		NI	Aucun
<i>Alnus incana ssp. rugosa</i>	2 à 4	1,0	2,30		FACH	Aucun
<i>Corylus cornuta</i>	1 à 2	5,0	11,49		NI	Aucun
<i>Rubus idaeus subsp. idaeus</i>	0 à 1	2,0	4,60		NI	Aucun
<i>Ribes glandulosum</i>	0 à 1	0,5	1,15		FACH	Aucun
<i>Rubus pubescens</i>	0 à 1	2,0	4,60		FACH	Aucun
Recouvrement total de la strate		43,5	%			

Végétation non ligneuse

Rayon de la station inventoriée 11 m

Espèces présentes	% Absolu	% Relatif	Dominante	Statut hydrique	Statut de protection
<i>Solidago canadensis</i>	2,0	2,67	Oui	Aucun	Aucun
<i>Impatiens capensis</i>	50,0	66,67		FACH	Aucun
<i>Tussilago farfara</i>	0,5	0,67		Aucun	Aucun
<i>Carex intumescens</i>	1,0	1,33		FACH	Aucun
<i>Clematis virginiana</i>	0,5	0,67		Aucun	Aucun
<i>Carex crinita</i>	5,0	6,67		FACH	Aucun
<i>Equisetum sylvaticum</i>	1,0	1,33		FACH	Aucun
<i>Geum macrophyllum</i> var. <i>macrophyllum</i>	0,5	0,67		FACH	Aucun
<i>Galium palustre</i>	1,0	1,33		FACH	Aucun
<i>Dryopteris carthusiana</i>	2,0	2,67		NI	Aucun
<i>Ranunculus abortivus</i>	1,0	1,33		FACH	Aucun
<i>Arisaema triphyllum</i> subsp. <i>triphyllum</i>	0,5	0,67		FACH	Aucun
<i>Lactuca biennis</i>	0,5	0,67		Aucun	Aucun
<i>Tiarella cordifolia</i>	5,0	6,67		NI	Aucun
<i>Aralia nudicaulis</i>	1,0	1,33		NI	Aucun
<i>Equisetum arvense</i>	0,5	0,67	NI	Aucun	
<i>Glyceria</i> sp.	1,0	1,33	OBL	Aucun	
<i>Onoclea sensibilis</i>	2,0	2,67	FACH	Aucun	
Recouvrement total de la strate	75	%			

Fiche de caractérisation des écosystèmes

Section 6 - Synthèse

Nombre sp. végétales NI dominantes 1
Nombre sp. OBL ou FACH dominantes 3
Végétation typique des milieux humides Oui
Indicateurs hydrologiques positifs Oui
Présence de sols hydromorphes Oui
S'agit-il d'un milieu humide ? Oui ---> MH en littoral ? Oui

Type de MH

Marécage

Notes

arborescent

Section 7 - Photographies du site

Végétation

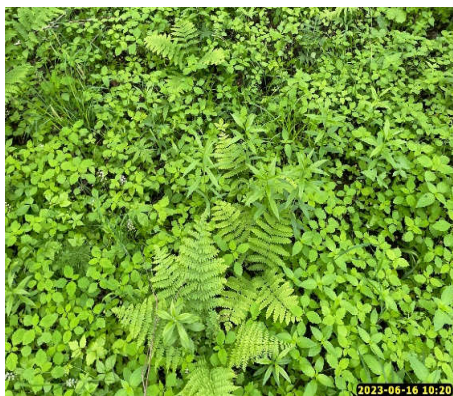

Végétation

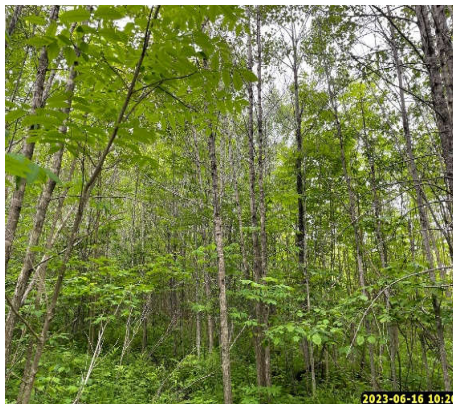

Sols



Sols



Fiche de caractérisation des écosystèmes

Section 1 - Identification

Projet PR166-06-23 Date 16-06-2320 Observateurs FB ; MPL
GPS FB34 Nom du milieu / de la zone MH114

Section 2 - Description générale du site

Contexte Palustre Situation Terrain plat Forme de terrain Régulier
Présence de dépressions Non

Perturbations et pressions

	Oui / Non	Type(s) de perturbation(s)
Végétation perturbée	Non	
Sols perturbés	Non	
Hydrologie perturbée	Oui	fossé
Milieu anthropique	Non	
Barrage de castor	Non	

Pressions	Direction	Distance
route de gravier et fossé		1 m
-		m
-		m

Recouvrement placette par des espèces exotiques envahissantes (EEE) 0 %
(Les EEE présentes sont inscrites en **rouge** dans la section 5 ci-bas)

Vue générale du site



Fiche de caractérisation des écosystèmes

Section 3 - Hydrologie

Eau libre en surface	Oui	Recouvrement de l'eau libre	30	%
----------------------	-----	-----------------------------	----	---

Lien hydrologique de surface Cours d'eau intermittent

Type de lien hydrologique 5 - Traversé par un cours d'eau

Indicateurs primaires		Indicateurs secondaires	
<input type="checkbox"/>	Site inondé	<input type="checkbox"/>	Racines hors sol
<input checked="" type="checkbox"/>	Saturé d'eau dans les 30 premiers cm de sol	<input type="checkbox"/>	Lignes de mousses sur les troncs
<input type="checkbox"/>	Ligne de démarcation (quai, roches, arbres, etc.)	<input type="checkbox"/>	Souches hypertrophiées
<input type="checkbox"/>	Déchets apportés par l'eau / Décomposition sédiments	<input type="checkbox"/>	Lenticelles hypertrophiées
<input type="checkbox"/>	Odeur de soufre (œufs pourris)	<input checked="" type="checkbox"/>	Système racinaire peu profond
<input checked="" type="checkbox"/>	Litière noirâtre	<input type="checkbox"/>	Racines adventives
<input type="checkbox"/>	Effet rizosphères (oxydation autour des racines)		
<input type="checkbox"/>	Écorce érodée		

Section 4 - Sols

Horizon organique

Présence de litière en surface	Non
--------------------------------	-----

Description de la MO (Von Post)	Aucune couche de matière organique
---------------------------------	------------------------------------

Description du profil de sol

[illegible]

Classe de drainage	5 - Drainage mauvais	Profondeur roc	NO	cm
--------------------	----------------------	----------------	----	----

Présence drainage oblique interne	Oui	Profondeur nappe	10	cm
-----------------------------------	-----	------------------	----	----

Profondeur sol rédoxique (*matrice gleyifiée et mouchetures marquées*) 0 cm

Profondeur sol réductique (*complètement gleyifié*) NO cm

Cas complexe Aucun

Fiche de caractérisation des écosystèmes

Section 5 - Végétation

Végétation arborescente (4 m et plus)

[illegible]

Végétation arbustive et régénération (4 m et moins)

[illegible]

Végétation non ligneuse

Rayon de la station inventoriée 5 m

[illegible]

Fiche de caractérisation des écosystèmes

Section 6 - Synthèse

Nombre sp. végétales NI dominantes	3	
Nombre sp. OBL ou FACH dominantes	2	
Végétation typique des milieux humides	Non	
Indicateurs hydrologiques positifs	Oui	
Présence de sols hydromorphes	Oui	
S'agit-il d'un milieu humide ?	Oui	---> MH en littoral ? Non

Type de MH

Marécage

Notes

marecage arbustif

Section 7 - Photographies du site

Végétation



Végétation



Sols



Sols et nappe phréatique



Fiche de caractérisation des écosystèmes

Section 1 - Identification

Projet PR166-06-23 Date 14-06-2023 Observateurs MED ; AM
 # GPS med10 Nom du milieu / de la zone MH118

Section 2 - Description générale du site

Contexte Palustre Situation Terrain plat Forme de terrain Concave
 Présence de dépressions Non

Perturbations et pressions

	<i>Oui / Non</i>	<i>Type(s) de perturbation(s)</i>
Végétation perturbée	<u>Non</u>	<u></u>
Sols perturbés	<u>Non</u>	<u></u>
Hydrologie perturbée	<u>Oui</u>	<u>fossé en bordure</u>
Milieu anthropique	<u>Non</u>	<u></u>
Barrage de castor	<u>Non</u>	<u></u>

<i>Pressions</i>	<i>Direction</i>	<i>Distance</i>
<u>route à proximité</u>	<u>est</u>	<u>10 m</u>
<u>-</u>	<u></u>	<u>m</u>
<u>-</u>	<u></u>	<u>m</u>

Recouvrement placette par des espèces exotiques envahissantes (EEE) 0 %
 (Les EEE présentes sont inscrites en **rouge** dans la section 5 ci-bas)

Vue générale du site



Fiche de caractérisation des écosystèmes

Section 3 - Hydrologie

Eau libre en surface	Non
----------------------	-----

Lien hydrologique de surface Fossé

Type de lien hydrologique 4 - En bordure d'un cours d'eau ou d'un plan d'eau

Indicateurs primaires		Indicateurs secondaires	
<input type="checkbox"/>	Site inondé	<input type="checkbox"/>	Racines hors sol
<input type="checkbox"/>	Saturé d'eau dans les 30 premiers cm de sol	<input type="checkbox"/>	Lignes de mousses sur les troncs
<input type="checkbox"/>	Ligne de démarcation (quai, roches, arbres, etc.)	<input type="checkbox"/>	Souches hypertrophiées
<input type="checkbox"/>	Débris apportés par l'eau / Décomposition sédiments	<input type="checkbox"/>	Lenticelles hypertrophiées
<input type="checkbox"/>	Odeur de soufre (œufs pourris)	<input type="checkbox"/>	Système racinaire peu profond
<input type="checkbox"/>	Litière noirâtre	<input type="checkbox"/>	Racines adventives
<input type="checkbox"/>	Effet rizosphères (oxydation autour des racines)		
<input type="checkbox"/>	Écorce érodée		

Section 4 - Sols

Horizon organique

Présence de litière en surface	Non
--------------------------------	-----

Description de la MO (Von Post) Mésique - 06 - Moitié du matériel non structuré

Épaisseur de la couche de matière organique	30	cm
---	----	----

Description du profil de sol

Matrice de sol					Mouchetures				
Prof. (cm)		Horizon		Texture	Couleur	Couleur	Abondance	Dimension	Contraste
0	15	O	f		-	-	n/a	n/a	n/a
15	30	O	h		-				
30	40+	A	h	Limon sableux	2,5y 3/1				

Classe de drainage 5 - Drainage mauvais

Profondeur roc	no	cm
----------------	----	----

Présence drainage oblique interne	Non
-----------------------------------	-----

Profondeur nappe	no	cm
------------------	----	----

Profondeur sol rédoxique (<i>matrice gleyifiée et mouchetures marquées</i>)	no	cm
---	----	----

Profondeur sol réductique (*complètement gleyifié*) no cm

Cas complexe Aucun

Section 5 - Végétation

[illegible][illegible]

Rayon de la station inventoriée 11 m

[illegible]

Fiche de caractérisation des écosystèmes

Section 6 - Synthèse

Nombre sp. végétales NI dominantes 3
Nombre sp. OBL ou FACH dominantes 3
Végétation typique des milieux humides Oui
Indicateurs hydrologiques positifs Non
Présence de sols hydromorphes Oui
S'agit-il d'un milieu humide ? Oui ---> MH en littoral ? Non

Type de MH

Tourbière minérotrophe (fen)

Type tourbière Tourbière boisée

Notes

Section 7 - Photographies du site

Végétation



Végétation



Sols



Fiche de caractérisation des écosystèmes

Section 1 - Identification

Projet PR166-06-23 Date 16-06-2320 Observateurs FB ; MPL
GPS FB32 Nom du milieu / de la zone MH120

Section 2 - Description générale du site

Contexte Palustre Situation Mi-pente Forme de terrain Régulier

Présence de dépressions Non

Perturbations et pressions

	Oui / Non	Type(s) de perturbation(s)
Végétation perturbée	<u>Non</u>	<u></u>
Sols perturbés	<u>Non</u>	<u></u>
Hydrologie perturbée	<u>Non</u>	<u></u>
Milieu anthropique	<u>Non</u>	<u></u>
Barrage de castor	<u>Non</u>	<u></u>

Pressions	Direction	Distance
<u>Anciennes trails de VTT partout autour toutes directi</u>	<u></u>	<u>5 m</u>
<u>-</u>	<u></u>	<u>m</u>
<u>-</u>	<u></u>	<u>m</u>

Recouvrement placette par des espèces exotiques envahissantes (EEE) 0 %
(Les EEE présentes sont inscrites en **rouge** dans la section 5 ci-bas)

Vue générale du site



Fiche de caractérisation des écosystèmes

Section 5 - Végétation

Végétation arborescente (4 m et plus)

[illegible]

Végétation arbustive et régénération (4 m et moins)

[illegible]

Végétation non ligneuse

Rayon de la station inventoriée 5 m

[illegible]

Fiche de caractérisation des écosystèmes

Section 6 - Synthèse

Nombre sp. végétales NI dominantes	1	
Nombre sp. OBL ou FACH dominantes	2	
Végétation typique des milieux humides	Oui	
Indicateurs hydrologiques positifs	Oui	
Présence de sols hydromorphes	Oui	
S'agit-il d'un milieu humide ?	Oui	---> MH en littoral ? Non

Type de MH

Marécage

Notes

marécage arbustif

Section 7 - Photographies du site

Végétation



Végétation



Sols



Sols



Fiche de caractérisation des écosystèmes

Section 1 - Identification

Projet PR166-06-23 Date 10-08-2023 Observateurs JL ; TB
GPS JL43 Nom du milieu / de la zone MH121

Section 2 - Description générale du site

Contexte Riverain Situation Terrain plat Forme de terrain Régulier
Présence de dépressions Oui : % Dépressions 20 % Monticules

Perturbations et pressions

	Oui / Non	Type(s) de perturbation(s)
Végétation perturbée	<u>Non</u>	<u></u>
Sols perturbés	<u>Non</u>	<u></u>
Hydrologie perturbée	<u>Non</u>	<u></u>
Milieu anthropique	<u>Non</u>	<u></u>
Barrage de castor	<u>Non</u>	<u></u>

Pressions	Direction	Distance
<u></u>	<u></u>	<u>m</u>
<u></u>	<u></u>	<u>m</u>
<u></u>	<u></u>	<u>m</u>

Recouvrement par des espèces floristiques exotiques envahissantes (EFEE) 0 %
(Les EFEE présentes sont inscrites en **rouge** dans la section 5 ci-bas)

Vue générale du site



Fiche de caractérisation des écosystèmes

Section 3 - Hydrologie

Eau libre en surface	Oui	Recouvrement de l'eau libre	20	%
----------------------	-----	-----------------------------	----	---

Lien hydrologique de surface Cours d'eau permanent

Type de lien hydrologique 4 - En bordure d'un cours d'eau ou d'un plan d'eau

Indicateurs primaires		Indicateurs secondaires	
<input checked="" type="checkbox"/>	Site inondé	<input type="checkbox"/>	Racines hors sol
<input checked="" type="checkbox"/>	Saturé d'eau dans les 30 premiers cm de sol	<input checked="" type="checkbox"/>	Lignes de mousses sur les troncs
<input checked="" type="checkbox"/>	Ligne de démarcation (quai, roches, arbres, etc.)	<input type="checkbox"/>	Souches hypertrophiées
<input type="checkbox"/>	Débris apportés par l'eau / Décomposition sédiments	<input type="checkbox"/>	Lenticelles hypertrophiées
<input type="checkbox"/>	Odeur de soufre (œuf pourri)	<input type="checkbox"/>	Système racinaire peu profond
<input type="checkbox"/>	Litière noirâtre	<input type="checkbox"/>	Racines adventives
<input type="checkbox"/>	Effet rizosphères (oxydation autour des racines)		
<input type="checkbox"/>	Écorce érodée		

Section 4 - Sols

Horizon organique

Présence de litière en surface	Non
--------------------------------	-----

Présence d'une couche de matière organique	Non
--	-----

Description du profil de sol

[illegible]

Classe de drainage 6 - Drainage très mauvais

Profondeur roc n.o. cm

Présence drainage oblique interne	Non
-----------------------------------	-----

Profondeur nappe 0 cm

Profondeur sol rédoxique (*matrice gleyifiée et mouchetures marquées*) n.o. cmProfondeur sol réductique (*complètement gleyifié*) 0 cm

Cas complexe Aucun

Section 5 - Végétation

[illegible][illegible]

Rayon de la station inventoriée 5 m

[illegible]

Fiche de caractérisation des écosystèmes

Section 6 - Synthèse

Nombre sp. végétales NI dominantes	1	
Nombre sp. OBL ou FACH dominantes	4	
Végétation typique des milieux humides	Oui	
Indicateurs hydrologiques positifs	Oui	
Présence de sols hydromorphes	Oui	
S'agit-il d'un milieu humide ?	Oui	——> MH en littoral ? Oui

Type de MH

Marécage

Notes

Marécage arborescent

Des traces d'inondations fréquentes sont visibles dans le milieu

Débris pris à la base des arbres : palettes, bois de construction

Section 7 - Photographies du site

Végétation

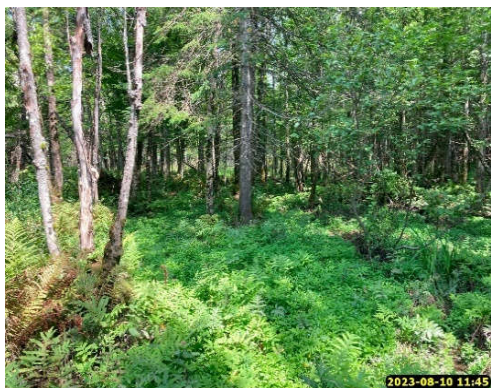

Végétation



Sols



Ligne de mousse

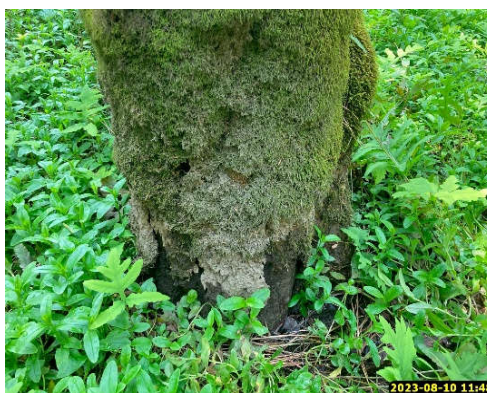

Fiche de caractérisation des écosystèmes

Section 1 - Identification

Projet PR166-06-23 Date 16-08-2023 Observateurs AB ; TB
GPS TB129 Nom du milieu / de la zone MH122

Section 2 - Description générale du site

Contexte Riverain Situation Terrain plat Forme de terrain Régulier
Présence de dépressions Non

Perturbations et pressions

	Oui / Non	Type(s) de perturbation(s)
Végétation perturbée	<u>Non</u>	<u></u>
Sols perturbés	<u>Non</u>	<u></u>
Hydrologie perturbée	<u>Non</u>	<u></u>
Milieu anthropique	<u>Non</u>	<u></u>
Barrage de castor	<u>Non</u>	<u></u>

Pressions	Direction	Distance
<u></u>	<u></u>	<u>m</u>
<u></u>	<u></u>	<u>m</u>
<u></u>	<u></u>	<u>m</u>

Recouvrement par des espèces floristiques exotiques envahissantes (EFEE) 5 %
(Les EFEE présentes sont inscrites en **rouge** dans la section 5 ci-bas)

Vue générale du site



Section 5 - Végétation

[illegible][illegible]

Rayon de la station inventoriée 11 m

[illegible]

Fiche de caractérisation des écosystèmes

Section 6 - Synthèse

Nombre sp. végétales NI dominantes	1	
Nombre sp. OBL ou FACH dominantes	5	
Végétation typique des milieux humides	Oui	
Indicateurs hydrologiques positifs	Oui	
Présence de sols hydromorphes	Non	
S'agit-il d'un milieu humide ?	Oui	---> MH en littoral ? Oui

Type de MH

Marécage

Notes

Marécage arborecent

Section 7 - Photographies du site

Végétation



Végétation



Sols



Nappe



Fiche de caractérisation des écosystèmes

Section 1 - Identification

Projet PR166-06-23 Date 16-08-2023 Observateurs AQ ; RG
GPS AQ22 Nom du milieu / de la zone MH125

Section 2 - Description générale du site

Contexte Palustre Situation Dépression ouverte Forme de terrain Irrégulier
Présence de dépressions Non

Perturbations et pressions

	Oui / Non	Type(s) de perturbation(s)
Végétation perturbée	Oui	<u>coupe forestière</u>
Sols perturbés	Oui	<u>ornières</u>
Hydrologie perturbée	Oui	<u>ornières</u>
Milieu anthropique	Non	<u></u>
Barrage de castor	Non	<u></u>

Pressions	Direction	Distance
<u></u>	<u></u>	<u>m</u>
<u></u>	<u></u>	<u>m</u>
<u></u>	<u></u>	<u>m</u>

Recouvrement par des espèces floristiques exotiques envahissantes (EFEE) 0 %
(Les EFEE présentes sont inscrites en **rouge** dans la section 5 ci-bas)

Vue générale du site



Fiche de caractérisation des écosystèmes

Section 3 - Hydrologie

Eau libre en surface Oui Recouvrement de l'eau libre 50 %

Lien hydrologique de surface Cours d'eau intermittent

Type de lien hydrologique 5 - Traversé par un cours d'eau

Indicateurs primaires et secondaires des milieux humides

Indicateurs primaires

- ☐ Site inondé
- ☒ Saturé d'eau dans les 30 premiers cm de sol
- ☐ Ligne de démarcation (quai, roches, arbres, etc.)
- ☐ Débris apportés par l'eau / Décomposition sédiments
- ☐ Odeur de soufre (œuf pourri)
- ☒ Litière noirâtre
- ☐ Effet rizosphères (oxydation autour des racines)
- ☐ Écorce érodée

Indicateurs secondaires

- ☐ Racines hors sol
- ☐ Lignes de mousses sur les troncs
- ☐ Souches hypertrophiées
- ☐ Lenticelles hypertrophiées
- ☐ Système racinaire peu profond
- ☐ Racines adventives

Section 4 - Sols

Horizon organique

Présence de litière en surface Non

Présence d'une couche de matière organique Oui Épaisseur 15 cm

Description de la MO (Von Post) Mésique - 05 - Partie du matériel non structuré

Description du profil de sol

Matrice de sol					Mouchetures			
Prof. (cm)	Horizon	Texture	Couleur	Couleur	Abondance	Dimension	Contraste	
0	30+	A	Loam limoneux	10YR 2/1	-	n/a	n/a	n/a

Classe de drainage 6 - Drainage très mauvais Profondeur roc n.o. cm

Présence drainage oblique interne Oui Profondeur nappe 1 cm

Profondeur sol rédoxique (*matrice gleyifiée et mouchetures marquées*) n.o. cm

Profondeur sol réductique (*complètement gleyifié*) n.o. cm

Cas complexe Aucun

Fiche de caractérisation des écosystèmes

Section 5 - Végétation

Végétation arborescente (4 m et plus)

Espèces présentes	Hauteur (m)	% Absolu	% Relatif	Dominante	Statut hydrique	Statut de protection
<i>Abies balsamea</i>	4 à 10	5	16,67		NI	Aucun
<i>Acer saccharum</i>	4 à 10	10	33,33	Oui	NI	Aucun
<i>Acer rubrum</i>	4 à 10	15	50,00	Oui	FACH	Aucun
Recouvrement total de la strate		30	%			

Végétation arbustive et régénération (4 m et moins)

Espèces présentes	Hauteur (m)	% Absolu	% Relatif	Dominante	Statut hydrique	Statut de protection
<i>Alnus incana ssp. rugosa</i>	2 à 4	10	25,64	Oui	FACH	Aucun
<i>Corylus cornuta</i>	2 à 4	5	12,82		NI	Aucun
<i>Abies balsamea</i>	0 à 1	2	5,13		NI	Aucun
<i>Rubus pubescens</i>	0 à 1	10	25,64	Oui	FACH	Aucun
Recouvrement total de la strate		39	%			

Végétation non ligneuse

Rayon de la station inventoriée 11 m

[illegible]

Fiche de caractérisation des écosystèmes

Section 6 - Synthèse

Nombre sp. végétales NI dominantes 1
Nombre sp. OBL ou FACH dominantes 4
Végétation typique des milieux humides Oui
Indicateurs hydrologiques positifs Oui
Présence de sols hydromorphes Oui
S'agit-il d'un milieu humide ? Oui ---> MH en littoral ? Non

Type de MH

Marécage

Notes

Le cours d'eau est diffus dans le milieu humide

Marécage arborescent

Section 7 - Photographies du site

Végétation



Végétation



Sols



Végétation



Fiche de caractérisation des écosystèmes

Section 1 - Identification

Projet PR166-06-23 Date 16-08-2023 Observateurs AB ; TB
 # GPS TB109 Nom du milieu / de la zone MH126

Section 2 - Description générale du site

Contexte Riverain Situation Dépression ouverte Forme de terrain Concave
 Présence de dépressions Oui : % Dépressions 10 % Monticules

Perturbations et pressions

	<i>Oui / Non</i>	<i>Type(s) de perturbation(s)</i>
Végétation perturbée	<u>Non</u>	<u></u>
Sols perturbés	<u>Non</u>	<u></u>
Hydrologie perturbée	<u>Oui</u>	<u>Barrage de castor</u>
Milieu anthropique	<u>Non</u>	<u></u>
Barrage de castor	<u>Oui</u>	<u></u>

<i>Pressions</i>	<i>Direction</i>	<i>Distance</i>
<u></u>	<u></u>	<u>m</u>
<u></u>	<u></u>	<u>m</u>
<u></u>	<u></u>	<u>m</u>

Recouvrement par des espèces floristiques exotiques envahissantes (EFEE) 0 %
 (Les EFEE présentes sont inscrites en **rouge** dans la section 5 ci-bas)

Vue générale du site



Fiche de caractérisation des écosystèmes

Section 3 - Hydrologie

Eau libre en surface	Oui	Recouvrement de l'eau libre	15	%
----------------------	-----	-----------------------------	----	---

Lien hydrologique de surface Cours d'eau permanent

Type de lien hydrologique 5 - Traversé par un cours d'eau

Indicateurs primaires		Indicateurs secondaires	
<input type="checkbox"/>	Site inondé	<input type="checkbox"/>	Racines hors sol
<input checked="" type="checkbox"/>	Saturé d'eau dans les 30 premiers cm de sol	<input type="checkbox"/>	Lignes de mousses sur les troncs
<input type="checkbox"/>	Ligne de démarcation (quai, roches, arbres, etc.)	<input type="checkbox"/>	Souches hypertrophiées
<input type="checkbox"/>	Débris apportés par l'eau / Décomposition sédiments	<input type="checkbox"/>	Lenticelles hypertrophiées
<input checked="" type="checkbox"/>	Odeur de soufre (œuf pourri)	<input type="checkbox"/>	Système racinaire peu profond
<input checked="" type="checkbox"/>	Litière noirâtre	<input type="checkbox"/>	Racines adventives
<input type="checkbox"/>	Effet rizosphères (oxydation autour des racines)		
<input type="checkbox"/>	Écorce érodée		

Section 4 - Sols

Horizon organique

Présence de litière en surface

Présence d'une couche de matière organique	Oui	Épaisseur	30+	cm
--	-----	-----------	-----	----

Description de la MO (Von Post) Humique - 08 - Pas de racines ou de fibres appréciables

Description du profil de sol

[illegible]

Classe de drainage 6 - Drainage très mauvais

Profondeur roc n.o. cm

Présence drainage oblique interne	Non
-----------------------------------	-----

Profondeur nappe 0 cm

Profondeur sol rédoxique (<i>matrice gleyifiée et mouchetures marquées</i>)	Na	cm
---	----	----

Profondeur sol réductique (*complètement gleyifié*) Na cm

Cas complexe Aucun

Section 5 - Végétation

[illegible][illegible]

Rayon de la station inventoriée 11 m

[illegible]

Fiche de caractérisation des écosystèmes

Section 6 - Synthèse

Nombre sp. végétales NI dominantes 1
Nombre sp. OBL ou FACH dominantes 1
Végétation typique des milieux humides Oui
Indicateurs hydrologiques positifs Oui
Présence de sols hydromorphes Oui
S'agit-il d'un milieu humide ? Oui ———> MH en littoral ? Oui

Type de MH

Tourbière minérotrophe (fen)

Type tourbière Fen ouvert

Notes

Section 7 - Photographies du site

Végétation



Végétation



Sols



Matière organique humique



Fiche de caractérisation des écosystèmes

Section 1 - Identification

Projet PR166-06-23 Date 12-09-2023 Observateurs AB ; FB
 # GPS FB110 Nom du milieu / de la zone MH129

Section 2 - Description générale du site

Contexte Palustre Situation Haut de pente Forme de terrain Irrégulier
 Présence de dépressions Oui : % Dépressions 30 % Monticules 70

Perturbations et pressions

	<i>Oui / Non</i>	<i>Type(s) de perturbation(s)</i>
Végétation perturbée	<u>Oui</u>	<u>Anciennes coupes totales</u>
Sols perturbés	<u>Non</u>	<u></u>
Hydrologie perturbée	<u>Non</u>	<u></u>
Milieu anthropique	<u>Non</u>	<u></u>
Barrage de castor	<u>Non</u>	<u></u>

<i>Pressions</i>	<i>Direction</i>	<i>Distance</i>
<u>Secteur de chasse</u>	<u></u>	<u>0 m</u>
<u></u>	<u></u>	<u>m</u>
<u></u>	<u></u>	<u>m</u>

Recouvrement placette par des espèces exotiques envahissantes (EEE) 0 %
 (Les EEE présentes sont inscrites en **rouge** dans la section 5 ci-bas)

Vue générale du site



Fiche de caractérisation des écosystèmes

Section 3 - Hydrologie

Eau libre en surface Oui Recouvrement de l'eau libre 5 %

Lien hydrologique de surface Cours d'eau permanent

Type de lien hydrologique 1 - Source d'un cours d'eau

Indicateurs primaires et secondaires des milieux humides

Indicateurs primaires	Indicateurs secondaires
<input type="checkbox"/> Site inondé	<input checked="" type="checkbox"/> Racines hors sol
<input checked="" type="checkbox"/> Saturé d'eau dans les 30 premiers cm de sol	<input type="checkbox"/> Lignes de mousses sur les troncs
<input type="checkbox"/> Ligne de démarcation (quai, roches, arbres, etc.)	<input type="checkbox"/> Souches hypertrophiées
<input type="checkbox"/> Débris apportés par l'eau / Décomposition sédiments	<input type="checkbox"/> Lenticelles hypertrophiées
<input type="checkbox"/> Odeur de soufre (œuf pourri)	<input type="checkbox"/> Système racinaire peu profond
<input checked="" type="checkbox"/> Litière noirâtre	<input type="checkbox"/> Racines adventives
<input type="checkbox"/> Effet rizosphères (oxydation autour des racines)	
<input type="checkbox"/> Écorce érodée	

Section 4 - Sols

Horizon organique

Présence de litière en surface Non

Présence d'une couche de matière organique Oui Épaisseur 15 cm

Description de la MO (Von Post) Fibrique - 04 - Matériel végétal en désintégration

Description du profil de sol

Matrice de sol					Mouchetures			
Prof. (cm)	Horizon	Texture	Couleur	Couleur	Abondance	Dimension	Contraste	
0	15+	A	Limon sableux	10yr 2/1	na	n/a	n/a	n/a

Classe de drainage 5 - Drainage mauvais Profondeur roc no cm

Présence drainage oblique interne Non Profondeur nappe 15 cm

Profondeur sol rédoxique (*matrice gleyifiée et mouchetures marquées*) no cm

Profondeur sol réductique (*complètement gleyifié*) 0 cm

Cas complexe Aucun

Fiche de caractérisation des écosystèmes

Section 5 - Végétation

Végétation arborescente (4 m et plus)

Espèces présentes	Hauteur (m)	% Absolu	% Relatif	Dominante	Statut hydrique	Statut de protection
<i>Acer rubrum</i>	10 à 15	2	20,00	Oui	FACH	Aucun
<i>Picea mariana</i>	10 à 15	2	20,00	Oui	FACH	Aucun
<i>Abies balsamea</i>	10 à 15	5	50,00	Oui	NI	Aucun
<i>Acer saccharum</i>	10 à 15	1	10,00		NI	Aucun
Recouvrement total de la strate		10	%			

Végétation arbustive et régénération (4 m et moins)

Espèces présentes	Hauteur (m)	% Absolu	% Relatif	Dominante	Statut hydrique	Statut de protection
<i>Rubus pubescens</i>	0 à 1	10	55,56	Oui	FACH	Aucun
<i>Rubus idaeus subsp. idaeus</i>	0 à 1	2	11,11		NI	Aucun
<i>Acer saccharum</i>	0 à 1	1	5,56		NI	Aucun
<i>Salix bebbiana</i>	0 à 1	5	27,78	Oui	FACH	Aucun
Recouvrement total de la strate		18	%			

Végétation non ligneuse

Rayon de la station inventoriée 11 m

Espèces présentes	% Absolu	% Relatif	Dominante	Statut hydrique	Statut de protection
<i>Onoclea sensibilis</i>	5	4,17		FACH	Aucun
<i>Carex crinita</i>	70	58,33	Oui	FACH	Aucun
<i>Symphyotrichum puniceum</i>	5	4,17		FACH	Aucun
<i>Typha latifolia</i>	10	8,33		OBL	Aucun
<i>Thalictrum pubescens</i>	5	4,17		FACH	Aucun
<i>Scirpus microcarpus</i>	20	16,67		OBL	Aucun
<i>Geum macrophyllum</i> var. <i>macrophyllum</i>	5	4,17		FACH	Aucun
Recouvrement total de la strate	120	%			

Fiche de caractérisation des écosystèmes

Section 6 - Synthèse

Nombre sp. végétales NI dominantes 1
Nombre sp. OBL ou FACH dominantes 5
Végétation typique des milieux humides Oui
Indicateurs hydrologiques positifs Oui
Présence de sols hydromorphes Oui
S'agit-il d'un milieu humide ? Oui ---> MH en littoral ? Oui

Type de MH

Marais

Notes

Le milieu humide se poursuit hors de la zone au nord-est.

Un cours d'eau se diffuse dans le milieu humide.

Marais à carex

Section 7 - Photographies du site

Végétation



Végétation



Sols



Végétation



Fiche de caractérisation des écosystèmes

Section 1 - Identification

Projet PR166-06-23 Date 13-06-2023 Observateurs FG-TB
 # GPS Fg018 Nom du milieu / de la zone MH136

Section 2 - Description générale du site

Contexte Terrestre Situation Haut de pente Forme de terrain Irrégulier
 Présence de dépressions Oui : % Dépressions 50 % Monticules 50

Perturbations et pressions

	<i>Oui / Non</i>	<i>Type(s) de perturbation(s)</i>
Végétation perturbée	<u>Oui</u>	<u>Plantation peuplier</u>
Sols perturbés	<u>Non</u>	
Hydrologie perturbée	<u>Non</u>	
Milieu anthropique	<u>Non</u>	
Barrage de castor	<u>Non</u>	

<i>Pressions</i>	<i>Direction</i>	<i>Distance</i>
<u></u>	<u></u>	<u>m</u>
<u></u>	<u></u>	<u>m</u>
<u></u>	<u></u>	<u>m</u>

Recouvrement placette par des espèces exotiques envahissantes (EEE) 0 %
 (Les EEE présentes sont inscrites en **rouge** dans la section 5 ci-bas)

Vue générale du site



Fiche de caractérisation des écosystèmes

Section 3 - Hydrologie

Eau libre en surface Non

Lien hydrologique de surface Aucun

Type de lien hydrologique 6 - Aucun

Indicateurs primaires et secondaires des milieux humides

Indicateurs primaires	Indicateurs secondaires
<input type="checkbox"/> Site inondé	<input checked="" type="checkbox"/> Racines hors sol
<input checked="" type="checkbox"/> Saturé d'eau dans les 30 premiers cm de sol	<input type="checkbox"/> Lignes de mousses sur les troncs
<input type="checkbox"/> Ligne de démarcation (quai, roches, arbres, etc.)	<input type="checkbox"/> Souches hypertrophiées
<input checked="" type="checkbox"/> Débris apportés par l'eau / Décomposition sédiments	<input type="checkbox"/> Lenticelles hypertrophiées
<input type="checkbox"/> Odeur de soufre (œufs pourris)	<input type="checkbox"/> Système racinaire peu profond
<input checked="" type="checkbox"/> Litière noirâtre	<input type="checkbox"/> Racines adventives
<input type="checkbox"/> Effet rizosphères (oxydation autour des racines)	
<input type="checkbox"/> Écorce érodée	

Section 4 - Sols

Horizon organique

Présence de litière en surface Oui Épaisseur litière 4 cm

Description de la MO (Von Post) Aucune couche de matière organique

Épaisseur de la couche de matière organique cm

Description du profil de sol

Matrice de sol						Mouchetures			
Prof. (cm)		Horizon		Texture	Couleur	Couleur	Abondance	Dimension	Contraste
0	18	A	h	Sable argileux	10yr3/1		n/a	n/a	n/a
18	40	B		Sable argileux	2,5y4/2	10yr4/6	Moyen	Petites	Distinct

Classe de drainage 4 - Drainage imparfait Profondeur roc Na cm

Présence drainage oblique interne Non Profondeur nappe 28 cm

Profondeur sol rédoxique (*matrice gleyifiée et mouchetures marquées*) na cm

Profondeur sol réductique (*complètement gleyifié*) Na cm

Cas complexe Aucun

Section 5 - Végétation

[illegible][illegible]

Rayon de la station inventoriée	11	m
---------------------------------	----	---

[illegible]

Fiche de caractérisation des écosystèmes

Section 6 - Synthèse

Nombre sp. végétales NI dominantes 1
Nombre sp. OBL ou FACH dominantes 4
Végétation typique des milieux humides Oui
Indicateurs hydrologiques positifs Oui
Présence de sols hydromorphes Non
S'agit-il d'un milieu humide ? Oui ———> MH en littoral ? Non

Type de MH

Marécage

Notes

Section 7 - Photographies du site

Végétation



Végétation



Végétation



Fiche de caractérisation des écosystèmes

Section 1 - Identification

Projet PR166-07-24 Date 2024-07-18 Observateurs WF | AQ | MPL
 # GPS WF-136 Nom du milieu / de la zone MH137

Section 2 - Description générale du site

Contexte Palustre Situation Mi-pente Forme de terrain Irrégulier

Vue générale de la station d'inventaire



Perturbations et pressions

	Oui / Non	Description de la perturbation
Végétation perturbée	<u>Non</u>	<u></u>
Sols perturbés	<u>Non</u>	<u></u>
Hydrologie perturbée	<u>Non</u>	<u></u>
Milieu anthropique	<u>Non</u>	<u></u>
Barrage de castor	<u>Non</u>	<u></u>

Pressions sur le milieu	Direction	Distance
<u></u>	<u></u>	<u>m</u>
<u></u>	<u></u>	<u>m</u>
<u></u>	<u></u>	<u>m</u>

Recouvrement par des espèces floristiques exotiques envahissantes (EFEE)

EFEE prioritaires¹ 0 % EFEE non prioritaires² 0 % Toutes les EFEE 0 %

¹ Les EFEE prioritaires qui sont présentes sont inscrites en **rouge** dans la section 5 ci-bas.

² Les EFEE non prioritaires présentes sont inscrites en **orange** dans la section 5 ci-bas.

Fiche de caractérisation des écosystèmes

Section 3 - Hydrologie

Présence d'eau libre en surface Non Recouvrement de l'eau libre %

Lien hydrologique de surface Aucun

Type de lien hydrologique 6 - Aucun

Indicateurs primaires et secondaires des milieux humides

Indicateurs primaires	Indicateurs secondaires
<input type="checkbox"/> Site inondé	<input type="checkbox"/> Racines hors sol
<input checked="" type="checkbox"/> Saturé d'eau dans les 30 premiers cm de sol	<input type="checkbox"/> Lignes de mousses sur les troncs
<input type="checkbox"/> Lignes de démarcations (quais, roches, arbres, etc.)	<input type="checkbox"/> Souches hypertrophiées
<input type="checkbox"/> Débris apportés par l'eau / décomposition des sédiments	<input type="checkbox"/> Lenticelles hypertrophiées
<input type="checkbox"/> Odeur de soufre (œufs pourris)	<input type="checkbox"/> Système racinaire peu profond
<input type="checkbox"/> Litière noirâtre	<input type="checkbox"/> Racines adventives
<input type="checkbox"/> Effet rizosphères (oxydation autour des racines)	
<input type="checkbox"/> Écorce érodée	

Section 4 - Sols

Horizon organique

Épaisseur (cm)	Horizon	Description de la MO (échelle de Von Post)

Horizon minéral

Matrice de sol				Mouchetures			
Prof. (cm)	Horizon	Texture	Couleur	Abondance	Dimension	Contraste	Couleur
0 - 30+	A	Argile sableuse	2.5Y 4/1	Faible	Petites	Marqué	7.5YR 5/6
-			/				/
0 -			/				/

Autres paramètres

Classe de drainage 5 - Drainage mauvais

Profondeur nappe 23 cm

Cas complexe Aucun

Profondeur roc n.o cm

Présence drainage oblique interne Non

Profondeur sol réductique (*complètement gleyifié*) n.o cm

Profondeur sol redoxique (*matrice gleyifiée et mouchetures marquées*) 0 cm

Notes sur les sols

Fiche de caractérisation des écosystèmes

Section 5 - Végétation

Végétation arborescente (4 m et plus)

Espèces présentes	Hauteur (m)	Recouvrement (%)		Dominante dans la strate	Statut hydrique	Statut de protection	
		Absolu	Relatif			Québec	Canada
<i>Thuja occidentalis</i>	10 à 15	40	78	Oui	FACH	Aucun	Aucun
<i>Acer rubrum</i>	10 à 15	3	6		FACH	Aucun	Aucun
<i>Populus tremuloides</i>	15 à 20	5	10		NI	Aucun	Aucun
<i>Picea glauca</i>	15 à 20	3	6		NI	Aucun	Aucun

Recouvrement total de la strate 51 %

Végétation arbustive et régénération (4 m et moins)

Espèces présentes	Hauteur (m)	Recouvrement (%)		Dominante dans la strate	Statut hydrique	Statut de protection	
		Absolu	Relatif			Québec	Canada
<i>Populus balsamifera</i>	1 à 2	2	25		FACH	Aucun	Aucun
<i>Spiraea alba var. alba</i>	0 à 1	1	13		FACH	Aucun	Aucun
<i>Alnus incana ssp. rugosa</i>	2 à 4	5	63		FACH	Aucun	Aucun

Recouvrement total de la strate 8 %

Végétation non ligneuse

Espèces présentes	Recouvrement (%)		Dominante dans la strate	Statut hydrique	Statut de protection	
	Absolu	Relatif			Québec	Canada
<i>Onoclea sensibilis</i>	70	66	Oui	FACH	Aucun	Aucun
<i>Equisetum sylvaticum</i>	15	14		FACH	Aucun	Aucun
<i>Cornus canadensis</i>	2	2		NI	Aucun	Aucun
<i>Myosotis arvensis</i>	1	1		NI*	Aucun	Aucun
<i>Carex intumescens</i>	1	1		FACH	Aucun	Aucun
<i>Carex crinita</i>	3	3		FACH	Aucun	Aucun
<i>Glyceria sp.</i>	5	5		OBL	Aucun	Aucun
<i>Osmundastrum cinnamomeum</i>	2	2		FACH	Aucun	Aucun
<i>Carex stipata</i>	1	1		FACH	Aucun	Aucun
<i>Galium palustre</i>	1	1		FACH	Aucun	Aucun
<i>Carex disperma</i>	5	5		OBL	Aucun	Aucun

Recouvrement total de la strate 106 %

Rayon de la station inventoriée 11 m

Note: un statut hydrique suivi d'un astérisque signifie qu'il provient d'autres sources que Lachance et coll. (2021).

Nombre d'espèces NI dominantes 0

Nombre d'espèces FACH et OBL dominantes 2

Recouvrement absolu des espèces OBL 20 %

Section 6 - Synthèse

Critères de détermination des milieux humides

Végétation à dominance hygrophile Oui

Indicateurs hydrologiques positifs Oui

Présence de sols hydromorphes Oui

S'agit-il d'un milieu humide ? Oui

Le MH est-il en littoral ? Non

Identification du milieu

Type de milieu	Sous-type	Peuplement
Marécage	Marécage arborescent	Cédrière

Notes générales

Section 7 - Photographies des observations

Végétation



Sols



Fiche de caractérisation des écosystèmes

Section 1 - Identification

Projet PR166-07-24

Date 2024-07-18

Observateurs WF | AQ | MPL

GPS WF-137

Nom du milieu / de la zone MH138

Section 2 - Description générale du site

Contexte Palustre

Situation Mi-pente

Forme de terrain Régulier

Vue générale de la station d'inventaire



Perturbations et pressions

	Oui / Non	Description de la perturbation
Végétation perturbée	<u>Non</u>	
Sols perturbés	<u>Non</u>	
Hydrologie perturbée	<u>Non</u>	
Milieu anthropique	<u>Non</u>	
Barrage de castor	<u>Non</u>	

Pressions sur le milieu	Direction	Distance
		<u>m</u>
		<u>m</u>
		<u>m</u>

Recouvrement par des espèces floristiques exotiques envahissantes (EFEE)

EFEE prioritaires¹ 0 % EFEE non prioritaires² 0 % Toutes les EFEE 0 %

¹ Les EFEE prioritaires qui sont présentes sont inscrites en **rouge** dans la section 5 ci-bas.

² Les EFEE non prioritaires présentes sont inscrites en **orange** dans la section 5 ci-bas.

Fiche de caractérisation des écosystèmes

Section 3 - Hydrologie

Présence d'eau libre en surface Non

Lien hydrologique de surface Aucun

Type de lien hydrologique 6 - Aucun

Indicateurs primaires et secondaires des milieux humides

Indicateurs primaires	Indicateurs secondaires
<input type="checkbox"/> Site inondé	<input checked="" type="checkbox"/> Racines hors sol
<input type="checkbox"/> Saturé d'eau dans les 30 premiers cm de sol	<input type="checkbox"/> Lignes de mousses sur les troncs
<input type="checkbox"/> Lignes de démarcations (quais, roches, arbres, etc.)	<input type="checkbox"/> Souches hypertrophiées
<input type="checkbox"/> Débris apportés par l'eau / décomposition des sédiments	<input type="checkbox"/> Lenticelles hypertrophiées
<input type="checkbox"/> Odeur de soufre (œufs pourris)	<input type="checkbox"/> Système racinaire peu profond
<input checked="" type="checkbox"/> Litière noirâtre	<input type="checkbox"/> Racines adventives
<input type="checkbox"/> Effet rizosphères (oxydation autour des racines)	
<input type="checkbox"/> Écorce érodée	

Section 4 - Sols

Horizon organique

Épaisseur (cm)	Horizon	Description de la MO (échelle de Von Post)
5	LFH	

Horizon minéral

Matrice de sol				Mouchetures			
Prof. (cm)	Horizon	Texture	Couleur	Abondance	Dimension	Contraste	Couleur
0 - 25	A	Sable grossier	2.5Y 3/1	Aucune			/
25 - 40+	B	Sable argileux	2.5Y 6/2	Aucune			
-							

Autres paramètres

Classe de drainage 5 - Drainage mauvais

Profondeur nappe 30 cm

Cas complexe Texture sableuse

Profondeur roc n.o. cm

Présence drainage oblique interne Oui

Profondeur sol réductique (*complètement gleyifié*) n.o. cm

Profondeur sol redoxique (*matrice gleyifiée et mouchetures marquées*) n.o. cm

Notes sur les sols

Section 5 - Végétation

Espèces présentes	Hauteur (m)	Recouvrement (%)		Dominante dans la strate	Statut hydrique	Statut de protection	
		Absolu	Relatif			Québec	Canada
<i>Thuja occidentalis</i>	10 à 15	65	81	Oui	FACH	Aucun	Aucun
<i>Abies balsamea</i>	15 à 20	15	19		NI	Aucun	Aucun

[illegible][illegible]

Note: un statut hydrique suivi d'un astérisque signifie qu'il provient d'autres sources que Lachance et coll. (2021).

Recouvrement absolu des espèces OBL	22	%
-------------------------------------	----	---

Section 6 - Synthèse

Critères de détermination des milieux humides

Végétation à dominance hygrophile Oui

Indicateurs hydrologiques positifs Oui

Présence de sols hydromorphes Oui

S'agit-il d'un milieu humide ? Oui

Le MH est-il en littoral ? Non

Identification du milieu

Type de milieu	Sous-type	Peuplement
Marécage	Marécage arborescent	Cédrière

Notes générales

Section 7 - Photographies des observations

Végétation



Végétation



Sols



Fiche de caractérisation des écosystèmes

Section 1 - Identification

Projet PR166-07-24 Date 2024-07-26 Observateurs RG | MPL
 # GPS RG-6 Nom du milieu / de la zone MH139

Section 2 - Description générale du site

Contexte Palustre Situation Terrain plat Forme de terrain Concave

Vue générale de la station d'inventaire



Perturbations et pressions

	Oui / Non	Description de la perturbation
Végétation perturbée	<u>Non</u>	
Sols perturbés	<u>Oui</u>	<u>ancienne friche ou champ agricole</u>
Hydrologie perturbée	<u>Oui</u>	<u>Ancien fossé de drainage</u>
Milieu anthropique	<u>Oui</u>	<u>ancienne friche ou champ agricole</u>
Barrage de castor	<u>Non</u>	

Pressions sur le milieu	Direction	Distance
<u>Route</u>		<u>m</u>
		<u>m</u>
		<u>m</u>

Recouvrement par des espèces floristiques exotiques envahissantes (EFEE)

EFEE prioritaires¹ 0 % EFEE non prioritaires² 1 % Toutes les EFEE 1 %

¹ Les EFEE prioritaires qui sont présentes sont inscrites en **rouge** dans la section 5 ci-bas.

² Les EFEE non prioritaires présentes sont inscrites en **orange** dans la section 5 ci-bas.

Fiche de caractérisation des écosystèmes

Section 3 - Hydrologie

Présence d'eau libre en surface Non

Lien hydrologique de surface Aucun

Type de lien hydrologique 6 - Aucun

Indicateurs primaires et secondaires des milieux humides

Indicateurs primaires	Indicateurs secondaires
<input type="checkbox"/> Site inondé	<input type="checkbox"/> Racines hors sol
<input checked="" type="checkbox"/> Saturé d'eau dans les 30 premiers cm de sol	<input type="checkbox"/> Lignes de mousses sur les troncs
<input type="checkbox"/> Lignes de démarcations (quais, roches, arbres, etc.)	<input type="checkbox"/> Souches hypertrophiées
<input type="checkbox"/> Débris apportés par l'eau / décomposition des sédiments	<input type="checkbox"/> Lenticelles hypertrophiées
<input type="checkbox"/> Odeur de soufre (œufs pourris)	<input type="checkbox"/> Système racinaire peu profond
<input type="checkbox"/> Litière noirâtre	<input type="checkbox"/> Racines adventives
<input type="checkbox"/> Effet rizosphères (oxydation autour des racines)	
<input type="checkbox"/> Écorce érodée	

Section 4 - Sols

Horizon organique

Épaisseur (cm)	Horizon	Description de la MO (échelle de Von Post)

Horizon minéral

Matrice de sol				Mouchetures			
Prof. (cm)	Horizon	Texture	Couleur	Abondance	Dimension	Contraste	Couleur
							/

Autres paramètres

Classe de drainage 5 - Drainage mauvais

Profondeur nappe 20 cm

Cas complexe Aucun

Profondeur roc n.o. cm

Présence drainage oblique interne Non

Profondeur sol réductique (*complètement gleyifié*) n.o. cm

Profondeur sol redoxique (*matrice gleyifiée et mouchetures marquées*) n.o. cm

Notes sur les sols

Fiche de caractérisation des écosystèmes

Section 5 - Végétation

Végétation arborescente (4 m et plus)

Espèces présentes	Hauteur (m)	Recouvrement (%)		Dominante dans la strate	Statut hydrique	Statut de protection	
		Absolu	Relatif			Québec	Canada
<i>Picea glauca</i>	4 à 10	5	100		NI	Aucun	Aucun

Recouvrement total de la strate 5 %

Végétation arbustive et régénération (4 m et moins)

Espèces présentes	Hauteur (m)	Recouvrement (%)		Dominante dans la strate	Statut hydrique	Statut de protection	
		Absolu	Relatif			Québec	Canada
<i>Spiraea alba var. alba</i>	0 à 1	3	100		FACH	Aucun	Aucun

Recouvrement total de la strate 3 %

Végétation non ligneuse

Espèces présentes	Recouvrement (%)		Dominante dans la strate	Statut hydrique	Statut de protection	
	Absolu	Relatif			Québec	Canada
<i>Carex vulpinoidea</i>	15	13	Oui	FACH	Aucun	Aucun
<i>Solidago rugosa</i>	5	4		NI	Aucun	Aucun
<i>Galium palustre</i>	2	2		FACH	Aucun	Aucun
<i>Scirpus atrovirens</i>	15	13	Oui	FACH	Aucun	Aucun
<i>Scirpus pedicellatus</i>	25	22	Oui	OBL		Aucun
<i>Carex vesicaria</i>	10	9	Oui	OBL	Aucun	Aucun
<i>Fragaria vesca subsp. americana</i>	5	4		NI	Aucun	Aucun
<i>Ranunculus acris</i>	5	4		NI	Aucun	Aucun
<i>Vicia cracca</i>	5	4		NI	Aucun	Aucun
<i>Carex flava</i>	5	4		OBL	Aucun	Aucun
<i>Glyceria sp.</i>	10	9	Oui	OBL	Aucun	Aucun
<i>Doellingeria umbellata</i>	1	1		FACH	Aucun	Aucun
<i>Phleum pratense</i>	5	4		NI*	Aucun	Aucun
<i>Valeriana officinalis</i>	1	1		NI*	Aucun	Aucun
<i>Juncus effusus</i>	3	3		FACH	Aucun	Aucun

Recouvrement total de la strate 112 %

Rayon de la station inventoriée 11 m

Note: un statut hydrique suivi d'un astérisque signifie qu'il provient d'autres sources que Lachance et coll. (2021).

Nombre d'espèces NI dominantes 0

Nombre d'espèces FACH et OBL dominantes 5

Recouvrement absolu des espèces OBL 100 %

Fiche de caractérisation des écosystèmes

Section 6 - Synthèse

Critères de détermination des milieux humides

Végétation à dominance hygrophile Oui

Indicateurs hydrologiques positifs Oui

Présence de sols hydromorphes Oui

S'agit-il d'un milieu humide ? Oui

Le MH est-il en littoral ? Non

Identification du milieu

Type de milieu	Sous-type	Peuplement
Marais	Prairie humide	

Notes générales

Section 7 - Photographies des observations

Végétation



Végétation



Végétation



Végétation



Fiche de caractérisation des écosystèmes

Section 1 - Identification

Projet PR166-04-24 Date 2024-10-03 Observateurs TB | JC
 # GPS JC-7 Nom du milieu / de la zone MH140

Section 2 - Description générale du site

Contexte Palustre Situation Terrain plat Forme de terrain Convexe

Vue générale de la station d'inventaire



Perturbations et pressions

	Oui / Non	Description de la perturbation
Végétation perturbée	<u>Non</u>	
Sols perturbés	<u>Oui</u>	<u>ancienne ornière</u>
Hydrologie perturbée	<u>Non</u>	
Milieu anthropique	<u>Non</u>	
Barrage de castor	<u>Non</u>	

Pressions sur le milieu	Direction	Distance
		<u>m</u>
		<u>m</u>
		<u>m</u>

Recouvrement par des espèces floristiques exotiques envahissantes (EFEE)

EFEE prioritaires¹ 0 % EFEE non prioritaires² 0 % Toutes les EFEE 0 %

¹ Les EFEE prioritaires qui sont présentes sont inscrites en **rouge** dans la section 5 ci-bas.

² Les EFEE non prioritaires présentes sont inscrites en **orange** dans la section 5 ci-bas.

Fiche de caractérisation des écosystèmes

Section 3 - Hydrologie

Présence d'eau libre en surface Oui Recouvrement de l'eau libre 2 %

Lien hydrologique de surface Aucun

Type de lien hydrologique 6 - Aucun

Indicateurs primaires et secondaires des milieux humides

Indicateurs primaires	Indicateurs secondaires
<input type="checkbox"/> Site inondé	<input type="checkbox"/> Racines hors sol
<input checked="" type="checkbox"/> Saturé d'eau dans les 30 premiers cm de sol	<input type="checkbox"/> Lignes de mousses sur les troncs
<input type="checkbox"/> Lignes de démarcations (quais, roches, arbres, etc.)	<input type="checkbox"/> Souches hypertrophiées
<input type="checkbox"/> Débris apportés par l'eau / décomposition des sédiments	<input type="checkbox"/> Lenticelles hypertrophiées
<input type="checkbox"/> Odeur de soufre (œufs pourris)	<input type="checkbox"/> Système racinaire peu profond
<input type="checkbox"/> Litière noirâtre	<input type="checkbox"/> Racines adventives
<input type="checkbox"/> Effet rizosphères (oxydation autour des racines)	
<input type="checkbox"/> Écorce érodée	

Section 4 - Sols

Horizon organique

Épaisseur (cm)	Horizon	Description de la MO (échelle de Von Post)

Horizon minéral

Matrice de sol				Mouchetures			
Prof. (cm)	Horizon	Texture	Couleur	Abondance	Dimension	Contraste	Couleur
0 - 25	A	Limon sableux	2.5Y 4/1	Aucune			/

Autres paramètres

Classe de drainage 5 - Drainage mauvais ☐ Profondeur nappe 5 cm

Cas complexe Aucun Profondeur roc n.o. cm

Présence drainage oblique interne Non Profondeur sol réductique (*complètement gleyifié*) n.o. cm

Profondeur sol redoxique (*matrice gleyifiée et mouchetures marquées*) n.o. cm

Notes sur les sols

Fiche de caractérisation des écosystèmes

Section 5 - Végétation

Végétation arborescente (4 m et plus)

Espèces présentes	Hauteur (m)	Recouvrement (%)		Dominante dans la strate	Statut hydrique	Statut de protection	
		Absolu	Relatif			Québec	Canada
<i>Betula papyrifera</i>	4 à 10	5	63		NI	—	—
<i>Populus tremuloides</i>	4 à 10	3	38		NI	—	—

Recouvrement total de la strate	8	%
---------------------------------	---	---

Végétation arbustive et régénération (4 m et moins)

[illegible]

Recouvrement total de la strate	38	%
---------------------------------	----	---

Végétation non ligneuse

[illegible]

Recouvrement total de la strate	75	%
---------------------------------	----	---

Rayon de la station inventoriée 11 m

Note: un statut hydrique suivi d'un astérisque signifie qu'il provient d'autres sources que Lachance et coll. (2021).

Nombre d'espèces NI dominantes 0

Nombre d'espèces FACH et OBL dominantes 1

Recouvrement absolu des espèces OBL	55	%
-------------------------------------	----	---

Fiche de caractérisation des écosystèmes

Section 6 - Synthèse

Critères de détermination des milieux humides

Végétation à dominance hygrophile Oui

Indicateurs hydrologiques positifs Oui

Présence de sols hydromorphes Oui

S'agit-il d'un milieu humide ? Oui

Le MH est-il en littoral ? Non

Identification du milieu

Type de milieu	Sous-type	Peuplement
Marécage	Marécage arbustif	Saulaie

Notes générales

Section 7 - Photographies des observations

Végétation



Végétation



Sols



ANNEXE D

FONCTIONS ET ÉTAT INITIAL DES MILIEUX HUMIDES

Nom	Fonction 1	Fonction 2	Fonction 3	Fonction 4	Fonction 5	Fonction 6	État initial		
							Végétation	Sol	Eau
MH001	Moyenne	Moyenne	Faible	Nulle	Faible	Élevée	0,8	0,8	0,8
MH002	Moyenne	Moyenne	Élevée	Nulle	Moyenne	Élevée	0,8	0,6	0,6
MH003	Faible	Élevée	Faible	Moyenne	Faible	Faible	0,8	0,6	0,6
MH004	Élevée	Élevée	Nulle	Élevée	Moyenne	Nulle	0,8	0,6	0,6
MH005	Faible	Élevée	Nulle	Élevée	Moyenne	Nulle	0,8	0,8	0,6
MH006	Faible	Élevée	Nulle	Moyenne	Faible	Faible	0,8	0,8	0,8
MH007	Élevée	Élevée	Nulle	Moyenne	Faible	Faible	0,8	0,8	0,8
MH008	Faible	Élevée	Faible	Moyenne	Faible	Faible	0,8	0,6	0,8
MH009	Nulle	Moyenne	Nulle	Nulle	Faible	Élevée	0,8	0,8	0,8
MH010	Moyenne	Moyenne	Nulle	Nulle	Faible	Élevée	0,8	1	0,8
MH011	Élevée	Élevée	Faible	Moyenne	Nulle	Faible	0,8	1	0,8
MH012	Faible	Élevée	Faible	Moyenne	Moyenne	Faible	0,8	1	0,8
MH013	Nulle	Moyenne	Faible	Faible	Nulle	Élevée	0,8	0,6	0,8
MH014	Élevée	Élevée	Faible	Moyenne	Faible	Faible	0,8	0,6	0,6
MH015	Faible	Élevée	Faible	Élevée	Moyenne	Faible	0,8	1	0,6
MH016	Élevée	Élevée	Élevée	Élevée	Moyenne	Faible	0,8	1	1
MH017	Faible	Élevée	Faible	Moyenne	Faible	Faible	0,8	0,6	0,8
MH018	Faible	Élevée	Nulle	Nulle	Moyenne	Nulle	0,6	1	0,8
MH019	Faible	Élevée	Faible	Élevée	Moyenne	Faible	0,8	0,8	0,8
MH025	Élevée	Élevée	Faible	Faible	Nulle	Faible	0,8	1	0,8
MH026	Faible	Élevée	Nulle	Moyenne	Moyenne	Nulle	0,8	0,8	0,8
MH027	Faible	Élevée	Élevée	Élevée	Moyenne	Nulle	0,8	1	1
MH028	Faible	Élevée	Faible	Moyenne	Faible	Faible	0,8	0,6	0,6

Nom	Fonction 1	Fonction 2	Fonction 3	Fonction 4	Fonction 5	Fonction 6	État initial		
							Végétation	Sol	Eau
MH029	Faible	Élevée	Faible	Moyenne	Faible	Nulle	0,8	0,6	0,6
MH032	Faible	Élevée	Moyenne	Élevée	Moyenne	Nulle	0,6	0,6	1
MH033	Faible	Élevée	Faible	Élevée	Moyenne	Nulle	0,8	0,8	0,8
MH034	Élevée	Élevée	Faible	Moyenne	Moyenne	Nulle	0,8	0,6	0,8
MH035	Élevée	Élevée	Élevée	Faible	Élevée	Faible	0,8	1	1
MH036	Élevée	Élevée	Faible	Moyenne	Faible	Faible	0,8	0,8	0,8
MH037	Faible	Élevée	Faible	Nulle	Nulle	Faible	0,8	1	0,8
MH039	Élevée	Élevée	Faible	Faible	Élevée	Faible	0,8	1	0,8
MH040	Élevée	Élevée	Nulle	Faible	Nulle	Faible	1	0,8	0,8
MH041	Moyenne	Moyenne	Faible	Nulle	Faible	Élevée	0,8	0,8	0,8
MH042	Moyenne	Moyenne	Faible	Nulle	Moyenne	Moyenne	0,8	0,3	0,8
MH043	Élevée	Élevée	Faible	Faible	Nulle	Faible	1	0,8	1
MH044	Élevée	Élevée	Faible	Moyenne	Faible	Faible	0,8	0,6	0,8
MH045	Élevée	Élevée	Faible	Moyenne	Faible	Faible	0,8	0,8	0,8
MH047	Moyenne	Moyenne	Faible	Nulle	Nulle	Élevée	0,8	0,8	1
MH048	Nulle	Moyenne	Faible	Nulle	Moyenne	Élevée	0,8	0,8	0,8
MH049	Moyenne	Moyenne	Élevée	Nulle	Moyenne	Élevée	0,8	1	1
MH051	Faible	Élevée	Faible	Moyenne	Faible	Faible	0,8	0,3	0,8
MH052	Faible	Élevée	Faible	Moyenne	Faible	Faible	0,8	0,3	0,8
MH053	Faible	Moyenne	Moyenne	Moyenne	Élevée	Élevée	0,8	0,8	0,8
MH054	Élevée	Élevée	Nulle	Moyenne	Faible	Faible	0,8	0,8	0,8
MH059	Moyenne	Élevée	Faible	Faible	Nulle	Faible	0,8	1	0,8
MH061	Moyenne	Moyenne	Faible	Nulle	Moyenne	Élevée	0,8	1	0,8

Nom	Fonction 1	Fonction 2	Fonction 3	Fonction 4	Fonction 5	Fonction 6	État initial		
							Végétation	Sol	Eau
MH065	Élevée	Élevée	Faible	Moyenne	Faible	Nulle	0,8	0,8	0,8
MH066	Faible	Élevée	Élevée	Nulle	Nulle	Faible	0,8	1	1
MH067	Nulle	Moyenne	Faible	Nulle	Moyenne	Moyenne	0,8	1	1
MH068	Moyenne	Moyenne	Faible	Nulle	Élevée	Élevée	0,8	1	0,8
MH072	Moyenne	Élevée	Faible	Faible	Élevée	Nulle	0,8	1	1
MH073	Faible	Élevée	Faible	Moyenne	Faible	Faible	0,8	1	0,6
MH077	Nulle	Moyenne	Nulle	Faible	Nulle	Élevée	0,8	0,8	0,8
MH078	Moyenne	Moyenne	Nulle	Nulle	Faible	Élevée	0,8	1	0,8
MH079	Moyenne	Moyenne	Nulle	Nulle	Faible	Élevée	0,8	0,8	0,8
MH083	Moyenne	Moyenne	Faible	Nulle	Moyenne	Élevée	0,8	1	1
MH085	Élevée	Élevée	Nulle	Moyenne	Faible	Faible	0,8	1	0,8
MH086	Élevée	Élevée	Nulle	Moyenne	Faible	Faible	0,8	1	0,8
MH087	Moyenne	Moyenne	Faible	Nulle	Faible	Élevée	0,8	1	1
MH088	Faible	Élevée	Élevée	Faible	Faible	Faible	0,8	1	1
MH089	Élevée	Élevée	Élevée	Moyenne	Faible	Nulle	0,8	0,8	1
MH091	Moyenne	Élevée	Moyenne	Faible	Faible	Moyenne	0,8	1	0,8
MH096	Élevée	Élevée	Élevée	Faible	Nulle	Faible	0,8	1	1
MH097	Moyenne	Moyenne	Élevée	Nulle	Faible	Élevée	1	1	1
MH098	Nulle	Moyenne	Nulle	Nulle	Nulle	Élevée	1	0,8	1
MH099	Élevée	Élevée	Moyenne	Nulle	Nulle	Faible	1	0,6	1
MH100	Nulle	Moyenne	Faible	Nulle	Moyenne	Élevée	0,8	0,8	0,8
MH101	Élevée	Élevée	Faible	Élevée	Moyenne	Faible	0,8	0,8	0,8
MH102	Nulle	Moyenne	Faible	Nulle	Moyenne	Moyenne	0,8	1	1

Nom	Fonction 1	Fonction 2	Fonction 3	Fonction 4	Fonction 5	Fonction 6	État initial		
							Végétation	Sol	Eau
MH103	Nulle	Moyenne	Nulle	Faible	Faible	Élevée	0,8	1	1
MH104	Nulle	Moyenne	Faible	Nulle	Moyenne	Moyenne	0,8	0,8	1
MH105	Élevée	Élevée	Faible	Moyenne	Faible	Faible	0,8	0,6	0,8
MH106	Élevée	Élevée	Faible	Faible	Faible	Faible	0,8	1	0,8
MH107	Moyenne	Moyenne	Moyenne	Nulle	Faible	Élevée	0,8	0,8	1
MH108	Faible	Élevée	Faible	Nulle	Faible	Faible	0,8	1	1
MH112	Faible	Élevée	Élevée	Nulle	Nulle	Faible	0,8	1	1
MH113	Faible	Élevée	Faible	Élevée	Moyenne	Faible	0,8	1	0,8
MH114	Faible	Élevée	Faible	Moyenne	Faible	Faible	0,8	1	0,8
MH118	Moyenne	Élevée	Faible	Faible	Nulle	Faible	0,8	1	0,6
MH120	Nulle	Moyenne	Moyenne	Nulle	Faible	Élevée	0,8	1	1
MH121	Élevée	Élevée	Élevée	Élevée	Moyenne	Nulle	0,8	1	1
MH122	Élevée	Moyenne	Nulle	Nulle	Moyenne	Faible	0,8	1	1
MH125	Faible	Élevée	Faible	Moyenne	Faible	Faible	0,8	1	0,8
MH126	Élevée	Élevée	Faible	Faible	Élevée	Faible	0,8	1	1
MH129	Élevée	Élevée	Faible	Faible	Faible	Faible	0,8	0,8	1
MH136	Nulle	Moyenne	Faible	Nulle	Moyenne	Moyenne	0,8	1	1
MH137	Moyenne	Moyenne	Moyenne	Moyenne	Moyenne	Élevée	1	1	1
MH138	Moyenne	Moyenne	Moyenne	Moyenne	Moyenne	Élevée	0,8	0,6	1
MH139	Moyenne	Moyenne	Moyenne	Moyenne	Faible	Élevée	1	n/d	0,8
MH140	Faible	Moyenne	Moyenne	Moyenne	Moyenne	Moyenne	0,8	1	0,8

