

# MMBC ET INNERGEX

## Parc éolien Mesgi'g Ugju's'n 2



Août 2023

Étude de caractérisation préliminaire des sols –  
Phase I

**PESCA**  
ENVIRONNEMENT



MMBC et Innergex

Parc éolien Mesgi'g Ugju's'n 2

*Étude de caractérisation préliminaire des sols  
Phase I*

2023-08-07

Zone évaluée	Parc éolien Mesgi'g Ugju's'n 2
Rapport destiné au	Ministère de l'Environnement, de la Lutte contre les changements climatiques, de la Faune et des Parcs (MELCCFP)
Responsable client	Mme Jeanne Gaudreault, Innergex Directrice – Relations avec les communautés, région du Québec
Diffusion	Privée
N/Réf.	3286

Photographies : PESCA Environnement

*PESCA Environnement*

*version originale signée par*

Matthieu Féret, biologiste, M. Sc.  
Directeur de projet

*version originale signée par*

Geneviève Leblanc, géologue, M. Sc.  
Chargée de projet



# Sommaire

Mi'gmawei Mawiomi Business Corporation (MMBC) et Innergex énergie renouvelable inc. (Innergex) ont mandaté PESCA Environnement afin d'effectuer une étude de caractérisation préliminaire des sols, phase I, dans la zone d'étude correspondant au projet de parc éolien Mesgi'g Ugju's'n 2, qui se situe dans la région de la Gaspésie-Îles-de-la-Madeleine, soit principalement sur le territoire non organisé (TNO) Rivière-Nouvelle et partiellement sur le TNO Lac-Casault, dans les municipalités régionales de comté (MRC) Avignon et de La Matapédia. Cette étude est exigée dans la directive émise par le ministère de l'Environnement et de la Lutte contre les changements climatiques (MELCC, 2022).

Le parc éolien Mesgi'g Ugju's'n 2 sera d'une puissance maximale de 102,24 MW fournie par un maximum de 24 éoliennes réparties dans la zone d'étude. La configuration de la zone d'implantation du parc éolien comprend un réseau de chemins et un réseau collecteur.

La présente étude de caractérisation préliminaire des sols, phase I, a été réalisée conformément aux documents *Terrains contaminés – Guide de caractérisation des terrains* (MENV, 2003) et *Guide d'intervention – Protection des sols et réhabilitation des terrains contaminés* (Beaulieu, 2021). Une telle étude sert à déceler les signes de contamination réelle ou potentielle d'un site. Elle permet de déterminer la probabilité de contamination, les types de contaminants et leur emplacement.

Les activités suivantes ont été effectuées aux fins du présent mandat :

- Recherche et analyse de documents permettant de prendre connaissance de l'historique d'utilisation du site à l'étude et du voisinage;
- Inspection visuelle du site à l'étude de mars à novembre 2022 ainsi qu'en juin et juillet 2023 par des professionnels de PESCA Environnement;
- Réalisation d'entrevues.

Considérant les observations effectuées sur le site à l'étude et les renseignements recueillis, une zone de contamination potentielle a été identifiée en lien avec la présence de réservoirs hors sol au bâtiment d'opération du parc éolien Mesgi'g Ugju's'n. Ces réservoirs sont situés dans le voisinage immédiat du site à l'étude. Aucun signe de fuite ou de déversement n'a été signalé par le superviseur du site. La présence de réservoirs d'essence, de diesel et de mazout, qu'ils soient souterrains ou hors sol, anciens ou actuels, constitue un risque significatif de contamination aux hydrocarbures pétroliers.

Les conclusions du présent rapport s'appuient sur les informations obtenues au moment de déposer le présent rapport d'étude de caractérisation préliminaire des sols, phase I.

Toutefois, le projet de parc éolien Mesgi'g Ugju's'n 2 ne comprend pas de travaux ou de modification à proximité de ces réservoirs. PESCA Environnement recommande de procéder à la réalisation de caractérisation des sols seulement si des travaux d'aménagement sont requis à proximité de ces réservoirs.

Les réponses aux demandes d'information à caractère environnemental effectuées par PESCA Environnement auprès du ministère de l'Environnement, de la Lutte contre les changements climatiques, de la Faune et des Parcs (MELCCFP) et de la MRC Avignon n'ont pas été obtenues.



## □ TABLE DES MATIÈRES

1	MISE EN CONTEXTE .....	1
2	DESCRIPTION DE LA ZONE D'ÉTUDE ET DU SITE À L'ÉTUDE .....	1
3	HISTORIQUE DE LA ZONE D'ÉTUDE .....	12
4	CONCLUSION ET RECOMMANDATIONS .....	19
5	QUALIFICATION DE L'ÉVALUATRICE .....	19
6	LIMITATIONS DE L'ÉTUDE .....	19
	BIBLIOGRAPHIE .....	21

## □ LISTE DES TABLEAUX

Tableau 1	Description de la zone d'étude du parc éolien Mesgi'g Ugju's'n 2.....	2
Tableau 2	Éléments présents dans la zone d'étude .....	9
Tableau 3	Consultation de registres dans la zone d'étude .....	13
Tableau 4	Information complémentaire à caractère environnemental concernant la zone d'étude.....	14
Tableau 5	Images satellites.....	15
Tableau 6	Entrevues .....	16
Tableau 7	Autres éléments susceptibles de produire une contamination dans la zone d'étude.....	17

## □ LISTE DES FIGURES

Figure 1	Localisation régionale de la zone d'étude.....	5
Figure 2	Localisation du site à l'étude .....	7

## □ LISTE DES ANNEXES

Annexe A	Photographies
Annexe B	Répertoires gouvernementaux
Annexe C	Réponses aux demandes d'information
Annexe D	Autres documents





# 1 Mise en contexte

Mi'gmawei Mawiom Business Corporation (MMBC) et Innergex énergie renouvelable inc. (Innergex) ont mandaté PESCA Environnement afin d'effectuer une étude de caractérisation préliminaire des sols, phase I, dans la zone d'étude correspondant au projet de parc éolien Mesgi'g Ugju's'n 2, qui se situe dans la région de la Gaspésie—Îles-de-la-Madeleine, soit principalement sur le territoire non organisé (TNO) Rivière-Nouvelle et partiellement sur le TNO Lac-Casault, dans les municipalités régionales de comté (MRC) Avignon et de La Matapédia. Cette étude est exigée dans la directive émise par le ministère de l'Environnement et de la Lutte contre les changements climatiques (MELCC, 2022).

Le parc éolien Mesgi'g Ugju's'n 2 sera d'une puissance maximale de 102,24 MW fournie par un maximum de 24 éoliennes réparties dans la zone d'étude. La configuration de la zone d'implantation du parc éolien comprend un réseau de chemins et un réseau collecteur, lequel sera enfoui dans l'emprise des chemins, à l'exception d'une portion aérienne.

La présente étude de caractérisation préliminaire des sols, phase I, a été réalisée conformément aux documents *Terrains contaminés – Guide de caractérisation des terrains* (MENV, 2003) et *Guide d'intervention – Protection des sols et réhabilitation des terrains contaminés* (Beaulieu, 2021). Une telle étude sert à déceler les signes de contamination réelle ou potentielle d'un site. Elle permet de déterminer la probabilité de contamination, les types de contaminants et leur emplacement.

Les activités suivantes ont été effectuées aux fins du présent mandat :

- Recherche et analyse de documents permettant de prendre connaissance de l'historique d'utilisation du site à l'étude et du voisinage;
- Inspection visuelle du site à l'étude de mars à novembre 2022 ainsi qu'en juin et juillet 2023 par des professionnels de PESCA Environnement;
- Réalisation d'entrevues.

## 2 Description de la zone d'étude et du site à l'étude

La zone d'étude est définie par le secteur d'implantation du parc éolien Mesgi'g Ugju's'n 2.

Le site à l'étude consiste en une zone de 25 m autour de l'empreinte du parc éolien Mesgi'g Ugju's'n 2. L'empreinte du parc éolien comprend des équipements projetés (poste de raccordement, aires d'implantation d'éoliennes, emprise des chemins d'accès, roulottes de chantier, site de fabrication de béton et aires d'entreposage).

La zone d'étude est décrite au tableau 1 et illustrée sur les figures 1 et 2. La figure 2 comporte les équipements prévus pour le projet éolien. Le tableau 2 présente les éléments qui se trouvent dans la zone d'étude et sur le site à l'étude.

Des photographies du site à l'étude et de son environnement avoisinant sont présentées à l'annexe A.

Aux limites du secteur d'implantation du parc éolien Mesgi'g Ugu's'n 2, se trouvent :

au nord	terrains boisés des TNO Rivière-Nouvelle et Lac-Casault situés dans les MRC Avignon et de La Matapédia, respectivement;
au sud	terrains boisés du TNO Rivière-Nouvelle, des municipalités de Pointe-à-la-Croix et de Nouvelle, toutes deux situées dans la MRC Avignon;
à l'ouest	terrains boisés des TNO Rivière-Nouvelle et Lac-Casault;
à l'est	terrains boisés des TNO Rivière-Nouvelle et Lac-Casault et la rivière Nouvelle.

Des activités forestières et d'exploration minérale, des activités récréatives (villégiature, sentiers de motoneige et de quad), des refuges biologiques, des bâtiments, des mâts de mesure de vent, des abris sommaires en forêt, des tours de télécommunication et des éoliennes existantes sont présents dans la zone d'étude et ses environs.

**Tableau 1** Description de la zone d'étude du parc éolien Mesgi'g Ugu's'n 2



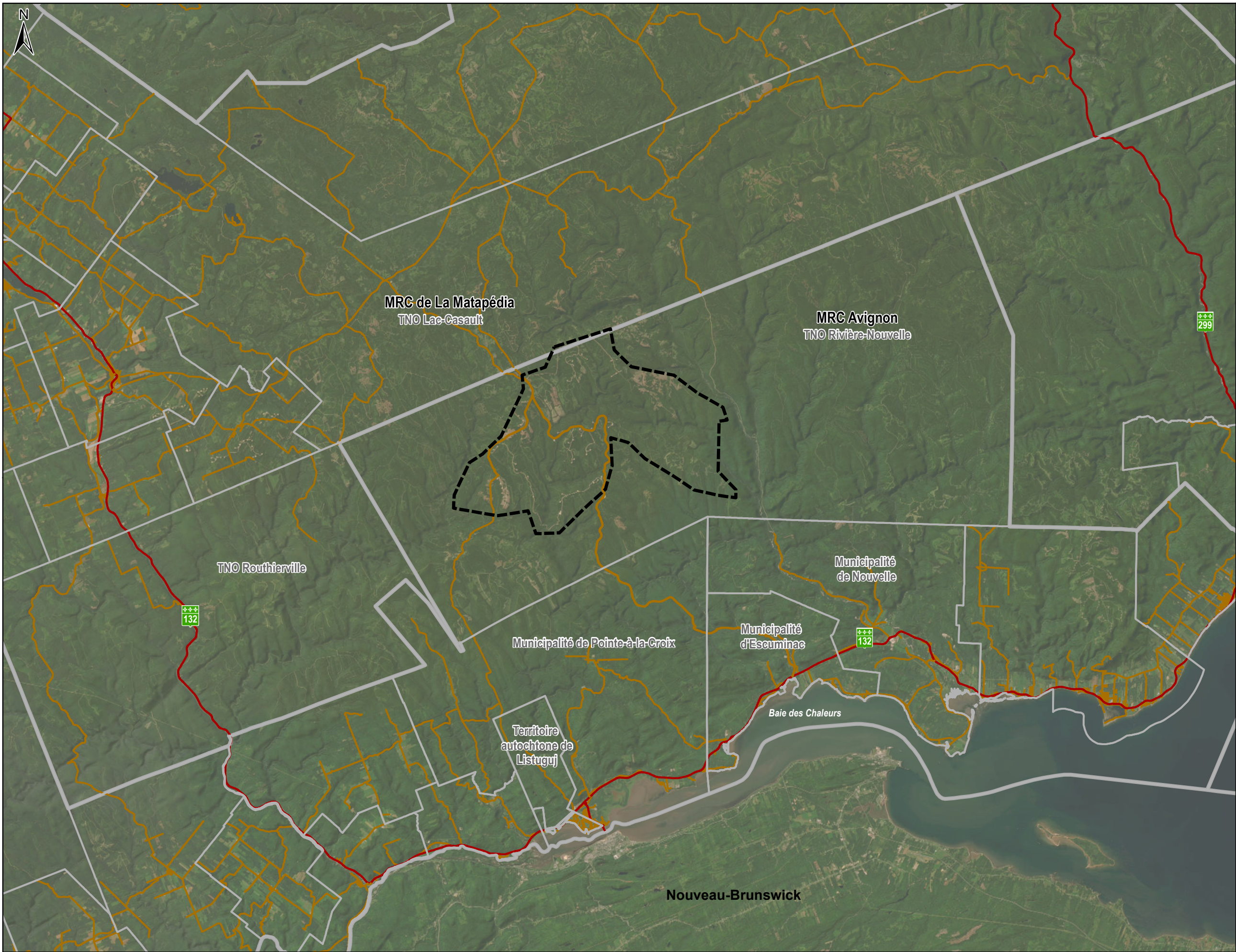

Élément	Description
Localisation	La zone d'étude se trouve principalement dans le TNO Rivière-Nouvelle, dans la MRC Avignon, et partiellement dans le TNO Lac-Casault, dans la MRC de La Matapédia.
Propriétaire actuel	La zone d'étude est entièrement située en terres publiques.
Coordonnées (NAD 83)	(-66,68874, 48,32504)
Zonage actuel	MRC Avignon : zone forestière MRC de La Matapédia : zone forestière
Cadastre	Cadastre du Québec
Superficie totale	Zone d'étude : 20 457,93 ha Site à l'étude : 492,09 ha
Forme du terrain	Irrégulière
Topographie	Le relief de la zone d'étude et ses environs est parsemé de collines arrondies avec des pentes fortes à très prononcées. L'altitude la plus élevée dans la zone d'étude est de 589 m et la plus faible est de 195 m (Carte topographique du monde, [s. d.]).
Aménagement	Le terrain de la zone d'étude et ses environs est principalement boisé et comporte des chemins d'accès non revêtus.
Remblai	Aucune évidence
Eau potable	Zone non desservie par un réseau municipal. Le Système d'information hydrogéologique (SIH) répertorie six puits dans la zone d'étude, dont trois sur le site à l'étude (MELCCFP, 2023a). Le SIH est une base de données non exhaustive ne répertoriant pas tous les puits privés.
Égout sanitaire	Zone non desservie par un réseau municipal.
Eaux pluviales	Zone non desservie par un réseau municipal. Les eaux pluviales sont éliminées par infiltration dans le sol et captées localement par un réseau de fossés le long des chemins forestiers.

Élément	Description
Gestion des matières résiduelles	Aucun service de collecte des ordures ménagères et des matières recyclables ne dessert cette zone.
Contextes géologiques	La zone d'étude se trouve dans la province géologique des Appalaches (MRNF, [s. d.]). Le socle rocheux se caractérise par des roches d'âge paléozoïque, plus précisément de la période dévonienne inférieure. Des roches du groupe Fortin (mudstone, siltstone, calcaire, grès, conglomérat volcanite et tuf mafiques et felsiques). La zone d'étude comprend deux corps minéralisés de pyrite. La zone d'étude se trouve dans une zone morphosédimentologique caractérisée par les formations suivantes : quaternaire ancienne altérée, dépôt de versant, d'alluvion et de roche en place, tous trois non différenciés.
Hydrographie	Plusieurs cours d'eau à écoulement permanent et à écoulement intermittent sont présents dans la zone d'étude. Des milieux humides sont observés localement. Une portion de la rivière Nouvelle se trouve dans la zone d'étude, à l'est. De façon générale, les eaux de surface et souterraines devraient se diriger vers les cours d'eau et plans d'eau avoisinants, lesquels s'écouleraient ultimement vers la rivière Ristigouche. La direction des eaux de surface et souterraines dans le secteur du site à l'étude peut être variable localement mais, de façon générale, serait vers sud, vers la rivière Ristigouche. Des puits sont répertoriés au SIH pour la zone d'étude et le site à l'étude. Il est possible que l'eau souterraine soit utilisée dans le secteur comme source d'alimentation en eau potable.
Bâtiment(s)	Au total, cinq bâtiments se trouvent dans la zone d'étude, dont quatre à proximité du site à l'étude. Parmi ces infrastructures, il y a trois chalets et le bâtiment d'opération du parc éolien Mesgi'g Ugu's'n.
Équipement pétrolier ou industriel à l'extérieur du(des) bâtiment(s)	Trois réservoirs hors sol se trouvent au nord du bâtiment d'opération du parc éolien Mesgi'g Ugu's'n (en bordure immédiate du site à l'étude).
Débris à l'extérieur du(des) bâtiment(s)	Aucun selon les informations recueillies et les observations lors de l'inspection visuelle.
Entreposage à l'extérieur du(des) bâtiment(s)	Aucun selon les informations recueillies et les observations lors de l'inspection visuelle.
Zone de transbordement	Sans objet





**Phase 1**  
**Parc éolien**  
**Mesgi'g Ugju's'n 2**

-  Zone d'étude
-  Route primaire
-  Chemin forestier principal
-  Limite municipale
-  Limite de MRC

**Figure 1** Localisation régionale de la zone d'étude

Sources :  
 AQRéseau+, 2022  
 SDA, 2022  
 Maxar, 2016

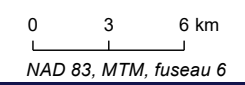

18 juillet 2023





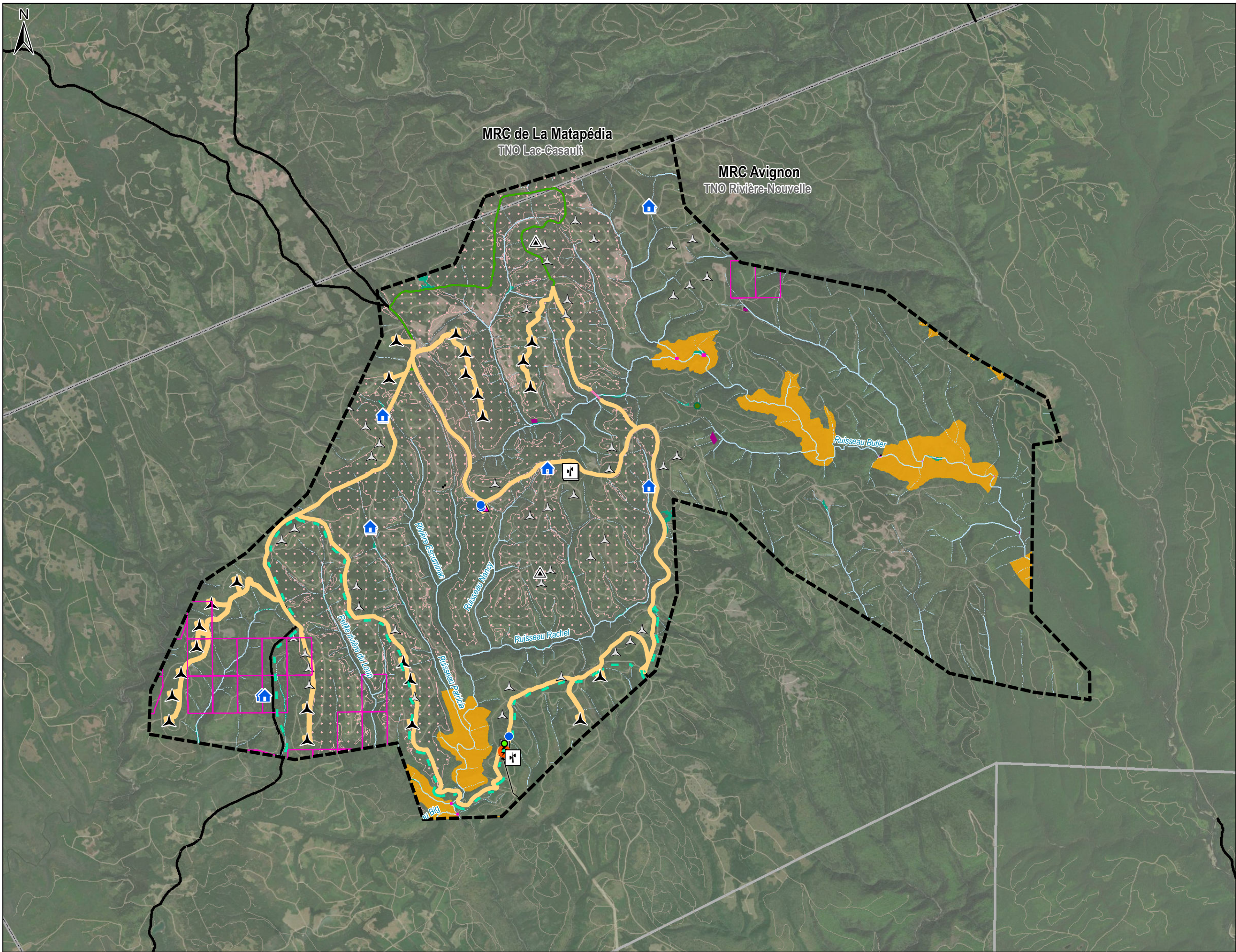

**Phase 1**  
**Parc éolien**  
**Mesgi'g Ugju's'n 2**

- Zone d'étude
- Site à l'étude
- Infrastructures du projet**
  - Éolienne
  - Aire temporaire (fabrication de béton, aire des roulettes)
  - Chemin existant à améliorer
  - Chemin à construire
  - Réseau collecteur souterrain
  - Réseau collecteur aérien
- Infrastructures existantes**
  - Éolienne (Mesgi'g Ugju's'n)
  - Bâtiment des opérations
  - Poste de raccordement
  - Mât de mesure de vent
  - Ligne de transport d'électricité
  - Chemin d'accès
- Bail de location sur terre publique**
  - Fins de villégiature
  - Fins d'abri sommaire en forêt
  - Autres fins (complémentaire, accessoire, industrielle)
- Autres éléments du milieu humain**
  - Puits et forage
  - Tour de télécommunication
  - Sentier de quad
  - Potentiel d'occupation autochtone
  - Potentiel d'occupation eurocanadienne
  - Aire d'intensification de la production ligneuse
  - Titre minier actif
- Éléments du milieu**
  - Bâtiment
  - Chemin forestier principal
  - Chemin forestier
  - Cours d'eau à écoulement permanent
  - Cours d'eau à écoulement intermittent
  - Plan d'eau
  - Milieu humide potentiel
  - Refuge biologique
  - Limites municipale
  - Limite de MRC

**Figure 2** Localisation du site à l'étude

Sources : MELCCFP, 2023  
 AQRéseau+, 2022  
 BGR, 2016  
 CanVec, 2019  
 GRHQ, 2022  
 Maxar, 2016

MRNF, 2022  
 Pintl, 2022  
 RDE, 2022  
 SDA, 2022  
 STF, 2017

0 1 2 km  
 NAD 83, MTM, fuseau 6

18 juillet 2023







Tableau 2 Éléments présents dans la zone d'étude

Élément	Présence	Description	Niveau de risque
Exploitation de site minéral de surface (SMS, BEX, SMS et BNE)	Non	Aucune donnée dans la zone d'étude (MRNF, [s. d.]).	Sans objet
Exploitation de dépôt de surface Site minéral de surface (SMS, BEX, SMS et BNE)	Non	Aucune donnée dans la zone d'étude (MRNF, [s. d.]).	Sans objet
Activité d'exploration minérale (CL, CLD et CDC)	Non	Aucune donnée dans la zone d'étude (MRNF, [s. d.]).	Sans objet
Activité minière (ASB, BM et CM)	Oui	La zone d'étude est ouverte à l'activité minière et fait l'objet de 51 titres miniers actifs, tous des claims désignés. Sur le site à l'étude, 10 titres d'exploration sont répertoriés, les claims étant les suivants (MRNF, [s. d.]) : CDC-2613960; CDC-2613961; CDC-2613972; CDC-2613981; CDC-2613985; CDC-2613994; CDC-2613995; CDC-2613998; CDC-2614000; CDC-2617514. Ces 10 claims actifs appartiennent à Windfall Geotek inc. Le détail de ces 10 claims est présenté à l'annexe D et ils sont localisés sur la figure 2.	Le risque de contamination par migration vers le site à l'étude est jugé faible étant donné l'abondance des cours d'eau dans le voisinage du site à l'étude.
Banc d'emprunt	Non	Selon une carte interactive (MRNF, 2016-2023), aucun banc d'emprunt ne se trouve dans la zone d'étude.	Sans objet
Activité agricole	Non	Selon la Commission de protection du territoire agricole du Québec, la zone d'étude ne se trouve pas en zone agricole (CPTAQ, 2007-2023).	Sans objet
Mât de mesure de vent	Oui	Trois mâts de mesure de vent sont présents dans la zone d'étude.	Sans objet.
Tour de télécommunication	Oui	Deux tours de télécommunication sont situées sur le site à l'étude.	Sans objet
Transmission énergétique	Oui	Une ligne de transport électrique traverse la zone d'étude (partie sud).	Sans objet
Fins de production et de transformation d'électricité par éolienne (éoliennes existantes)	Oui	La zone d'étude comporte un total de 47 éoliennes déjà présentes, soit celles du parc éolien Mesgi'g Ugju's'n, dont 23 sont situées sur le site à l'étude du parc éolien Mesgi'g Ugju's'n 2 ou à proximité.	Le risque de contamination est jugé faible.
Aire temporaire	Oui	Deux aires temporaires sont présentes dans la zone d'étude, dont une sur le site à l'étude.	Le risque de contamination est jugé faible.

Élément	Présence	Description	Niveau de risque
Activité forestière	Oui	La zone d'étude se trouve principalement dans l'unité d'aménagement 111-61 (région Gaspésie-Îles-de-la-Madeleine). Le reste de la zone d'étude se trouve dans la zec Causault et sur le territoire privé de Gestion forestière Lacroix (Gouvernement du Québec, 2019).	Le risque de contamination est jugé faible.
Abri sommaire en forêt	Oui	Deux abris sommaires se trouvent dans la zone d'étude, à plus de 500 m du site à l'étude (MRNF, 2015).	Sans objet
Droit commercial/industriel	Oui	Le droit n° 1 729 661 comporte un bâtiment, et un tipi et des installations électriques et est situé sur le site à l'étude (partie sud; figure 2). Ce bail de location à des fins industrielles est actif depuis octobre 2016 (MRNF, 2015). Le titulaire de ce droit est le Parc éolien Mesgi'g Ugju's'n (MU) inc. Le détail de ce bail de location à des fins industrielles est présenté à l'annexe D.	Le risque de contamination des réservoirs est jugé modéré puisqu'ils sont situés en bordure immédiate du site à l'étude.
Droit de villégiature	Oui	Au total, 13 droits de villégiature se trouvent dans la zone d'étude, dont quatre à proximité du site à l'étude (MRNF, 2015) : -1 480 492, à environ 120 m à l'est du site à l'étude, dans la partie nord-est de celui-ci. Ce droit comporte un bâtiment. Bail actif depuis février 2015. Titulaire : M. Pierre St-Onge. -1 012 258, voisin immédiat à l'est du site à l'étude, dans la partie nord-ouest de celui-ci. Ce droit ne comprend aucun bâtiment. Bail actif depuis décembre 2012. Titulaire : M. Rémi Paré. -57 434, voisin immédiat à l'est du site à l'étude, dans la partie nord-ouest de celui-ci. Ce droit comprend un bâtiment. Bail actif depuis novembre 2005. Titulaire : M. Jean-Marc Thibodeau. -57 451, voisin immédiat à l'est du site à l'étude, dans la partie nord de celui-ci. Ce droit comporte un bâtiment. Bail actif depuis novembre 2005. Titulaire : M. Marc Gauvreau. Le détail de ces quatre baux de location à des fins de villégiature est présenté à l'annexe D et ils sont localisés sur la figure 2.	Le risque de contamination est jugé négligeable.
Droit complémentaire ou accessoire à un sentier récréatif communautaire sans but lucratif	Oui	Un bail de location (droit n° 241 630) pour des fins complémentaire ou accessoire à un sentier récréatif communautaire sans but lucratif se trouve dans la zone d'étude, à plus de 500 m du site à l'étude. Le titulaire de ce droit est le Club sportif du Mont Arctique inc.	Sans objet

Élément	Présence	Description	Niveau de risque
Chasse et pêche	Oui	La région Gaspésie-Îles-de-la-Madeleine se trouve dans la zone 1 pour la chasse et la pêche (Gouvernement du Québec, 2023a, 2023b). La partie nord-ouest de la zone d'étude est située dans la zone d'exploitation contrôlée (zec) Casault. La zec de la Rivière-Nouvelle traverse la zone d'étude (partie est).	Sans objet
Refuge biologique	Oui	Au total, 10 refuges biologiques se trouvent dans la zone d'étude, dont un sur le site à l'étude et deux à proximité du site à l'étude (MRNF, 2015) : -1 629 475, au centre sud du site à l'étude. Superficie de 208,7 ha. Droit actif depuis février 2016. Titulaire : Ministère des Forêts, de la Faune et des Parcs, secteur des forêts. -1 629 474, à environ 100 m du centre sud du site à l'étude, au sud de celui-ci. Superficie de 171,3 ha. Droit actif depuis février 2016. Titulaire : Ministère des Forêts, de la Faune et des Parcs, secteur des forêts. -1 629 473, à environ 650 m du centre sud du site à l'étude, au sud de celui-ci. Superficie de 157 ha. Droit actif depuis février 2016. Titulaire : Ministère des Forêts, de la Faune et des Parcs, secteur des forêts.	Sans objet
Motoneige et VTT	Oui	Selon la carte de la Fédération des clubs de motoneigistes du Québec, aucun sentier ne se trouve dans la zone d'étude (FCMQ, 2023). Selon la carte de la Fédération québécoise des clubs quads, deux sentiers de VTT se trouvent dans la zone d'étude, soit les sentiers n <sup>os</sup> 10 et 11 (FCCQ, [s.d.]).	Le risque de contamination est jugé négligeable.
Sentier pédestre et piste cyclable	Non	Ni sentier pédestre ni piste cyclable ne se trouvent dans la zone d'étude.	Sans objet
Gazoduc et oléoduc	Non	Ni gazoduc ni oléoduc ne se trouvent dans la zone d'étude (Énergir, [s. d.]; Régie de l'énergie du Canada, 2023)	Sans objet

### 3 Historique de la zone d'étude

L'historique de la zone d'étude a été retracé en consultant les sources citées ci-dessous.

#### *Transaction notariée*

Aucune information n'est fournie au Registre foncier du Québec en ligne concernant la zone d'étude puisqu'aucun lot privé ne s'y trouve.

#### *Archive des autorités*

Les répertoires gouvernementaux permettent de retracer l'historique des mentions concernant une zone d'étude, du point de vue d'une possibilité de contamination ou de dépôts de sols et de résidus industriels (tableau 3). Les listes tirées de ces répertoires sont fournies à l'annexe B.

L'information complémentaire reçue à la suite de demandes d'accès à l'information est présentée au tableau 4.

#### *Plan d'assurance incendie et rapport d'inspection*

Des plans d'assurance incendie et des rapports d'inspection effectués par des firmes d'assurance permettent de déterminer les activités ou usages antérieurs d'une zone d'étude. Ils peuvent également fournir de l'information sur les matériaux utilisés lors de la construction d'un bâtiment et, s'il y a lieu, sur les produits dangereux entreposés dans une zone d'étude (tableau 4).

#### *Photographie aérienne et image satellite*

Les photographies aériennes et images satellites facilitent l'évaluation de l'historique d'une zone d'étude et montrent son environnement général, les modifications de structures et changements apportés, la présence éventuelle de parcs de stockage, de carrières, de sablières et de zones de mauvais drainage, les chemins d'accès à la zone d'étude et les activités sur les terrains contigus. Les photographies examinées sont décrites au tableau 5.

#### *Carte topographique*

Les cartes topographiques historiques de Bibliothèque et Archives nationales du Québec (BANQ) permettent d'évaluer l'historique d'une zone d'étude. Les cartes consultées sont résumées au tableau 4.

#### *Entrevue*

Après l'examen de la documentation, des entrevues ont été réalisées auprès d'individus possédant une connaissance historique de la zone d'étude et des composantes du milieu (tableau 6).

#### *Autres éléments à considérer*

L'inspection visuelle du site à l'étude, la collecte d'information et les entrevues ont permis de déterminer si d'autres éléments sont susceptibles de produire une contamination du site à l'étude (tableau 7).

Tableau 3 Consultation de registres dans la zone d'étude

Répertoire	Distance approximative séparant de la zone d'étude	Commentaire/description
Répertoire des terrains contaminés	Sans objet	Sans objet
Répertoire des dépôts de sols et de résidus industriels	Sans objet	Sans objet
Registre des interventions d'Urgence-Environnement	Sans objet	Sans objet
Répertoire des sites d'équipements pétroliers et Liste des titulaires d'un permis d'utilisation	Sans objet	Sans objet
Inventaire des sites contaminés fédéraux	Sans objet	Sans objet

Sources : (MELCCFP, 2023b, 2023c, 2023d; RBQ, 2023a, 2023b; Secrétariat du Conseil du Trésor du Canada, [s. d.])

Notes : Le Registre des interventions d'Urgence-Environnement a été créé en 2008.

Le Répertoire des sites d'équipements pétroliers exclut les sites ayant abrité des réservoirs pétroliers à risque élevé qui ont été enlevés depuis plus de 5 ans.

**Tableau 4** Information complémentaire à caractère environnemental concernant la zone d'étude

Source	Information fournie
MRC Avignon	Une demande d'accès à l'information a été envoyée par PESCA Environnement. Aucune information n'a été reçue.
MRC de La Matapédia	Une demande d'accès à l'information a été envoyée par PESCA Environnement. La MRC a délivré des permis de construction pour des camps forestiers. Réponse fournie à l'annexe C.
Ministère de l'Environnement, de la Lutte contre les changements climatiques, de la Faune et des Parcs (MELCCFP)	Une demande d'accès à l'information a été envoyée par PESCA Environnement. Aucune information n'a été reçue.
Environnement et Changement climatique Canada (ECCC)	Une demande d'accès à l'information a été envoyée par PESCA Environnement. ECCC n'a trouvé aucun document concernant la demande. Réponse fournie à l'annexe C.
Régie du bâtiment du Québec (RBQ)	Aucune demande supplémentaire n'a été adressée à la RBQ relativement à la présence d'équipements pétroliers étant donné qu'aucun site n'est répertorié au Répertoire des sites d'équipements pétroliers ou dans la Liste des titulaires d'un permis d'utilisation pour la zone d'étude.
Ministère de l'Agriculture, des Pêcheries et de l'Alimentation du Québec (MAPAQ)	Aucune demande n'a été adressée en raison de l'absence dans la zone d'étude d'installations ou d'entreprises relevant de ce ministère.
Opta Intelligence informationnelle	Aucune demande n'a été adressée à la firme Opta Intelligence informationnelle.
Étude de potentiel archéologique, mise à jour 2022, septembre 2022	Ce rapport en arrive à la conclusion que l'emprise en observation contient 23 zones de potentiel, dont 15 présentent un certain intérêt. Parmi ces zones, 11 sont de potentiel d'occupation eurocanadiennes et 12 de potentiel d'occupation autochtone. Parmi les 11 eurocanadiennes, 8 sont récentes (1965 et +) et offrent un faible intérêt.
Bibliothèque et Archives nationales du Québec (BAnQ)	Une carte géographique de collection datant de 1994 est disponible pour la zone d'étude et ses environs (BAnQ, [s. d.]).

Tableau 5 Images satellites

Année de la prise de vue	Type de photographie/image	Numéro	Commentaire
2007	Satellite	Sans objet	Des installations sont visibles à l'est du poste de raccordement actuel. Des routes non revêtues sont visibles dans la zone d'étude.
2012	Satellite	Sans objet	Des installations sont visibles à l'est du poste de raccordement actuel. Les routes non revêtues sont semblables à celles de l'image de 2007. Le bâtiment présent sur le droit no 1 480 492 est visible (la qualité de l'image de 2007 ne permet pas l'observation de ce terrain). Le site à l'étude et ses environs (zone d'étude) sont similaires à ceux des images de 2007.
2019	Satellite	Sans objet	Le parc éolien Mesgi'g Ugju's'n est visible, avec le bâtiment d'opération, le poste de raccordement et les éoliennes. La tour de télécommunication au sud de la zone d'étude est visible. L'environnement du tipi à l'est du poste de raccordement est semblable à celui de l'image de 2012. L'aménagement sur le terrain visé par le droit n° 1 480 492 est similaire à celui visible sur l'image de 2012 (le bâtiment est toujours visible). Les routes non revêtues sont semblables à celles de l'image de 2012. Le site à l'étude et ses environs (zone d'étude) sont similaires à ceux de l'image de 2012.

Sources : Landsat/Copernicus, Image © 2023 Maxar Technologiess, Image © 2023 CNES/Airbus

Tableau 6 Entrevues

Personne consultée	Date de l'entrevue	Affirmation	Commentaire/recommandation
Mme Jeanne Gaudreault, Chef principale – Relations avec les communautés et Environnement, Innergex	26 mai 2023	Un registre des déversements accidentels de produits pétroliers durant la construction du parc éolien Mesgi'g Ugju's'n est disponible. Les données démontrent que le déversement le plus abondant était estimé à une centaine de litres. Des sols ont été récupérés à chaque événement.	Le risque de contamination par migration de ces événements est jugé faible puisque les sols touchés ont été récupérés.
M. James Roy, superviseur parc éolien Mesgi'g Ugju's'n, Innergex	7 juillet 2023 7 août 2023	Deux réservoirs sont installés sur une dalle de béton et un réservoir est temporairement entreposé directement sur le sol. Aucun signe de fuite ou de déversement n'a été signalé. Les deux réservoirs permanents sont d'une capacité de 2 000 à 2 500 L et contiennent de l'essence. Ils sont présents sur le terrain depuis 2016. Le réservoir temporaire est lié aux activités de déneigement d'un contracteur. Il a été retiré du site quelques jours après l'inspection. Les ordures ménagères et les matières recyclables sont conservées dans des conteneurs et sont transportées par Innergex chez un résident où une collecte municipale est effectuée. Le bâtiment d'opération a été construit en 2016 et le système de chauffage est alimenté géothermiquement et par du propane. Le système de traitement des eaux usées du bâtiment comporte des installations de type Ecoflo.	Le risque de contamination de ces réservoirs est jugé modéré puisqu'ils sont situés en bordure immédiate du site à l'étude.



Tableau 7 Autres éléments susceptibles de produire une contamination dans la zone d'étude

Élément	Présence	Description / observation lors de l'inspection visuelle	Commentaire/recommandation
Produits chimiques ou dangereux	Possible	Aucun produit chimique ou dangereux n'a été observé sur le site à l'étude lors de l'inspection visuelle.	Sans objet
Matières dangereuses résiduelles	Possible	Aucune matière dangereuse résiduelle n'a été observée sur le site à l'étude lors de l'inspection visuelle.	Sans objet
Déchets solides et matières recyclables	Possible	Ni déchet solide ni matière recyclable n'ont été observés sur le site à l'étude lors de l'inspection visuelle.	Sans objet
Matériaux contenant de l'amiante (MCA)	Possible	Selon les informations recueillies et les observations lors de l'inspection visuelle, aucune présence de MCA n'est appréhendée sur le site à l'étude. Toutefois, elle pourrait se retrouver dans certains matériaux de construction. Le risque que de tels matériaux soient présents sur le site à l'étude est faible.	Sans objet
Biphényles polychlorés (BPC)	Possible	Selon les informations recueillies et les observations, le site à l'étude n'est pas utilisé comme entrepôt de BPC. Toutefois, les ballasts contenus dans des supports de tubes fluorescents pouvaient contenir des BPC jusqu'en 1980. Le risque que de tels équipements soient présents sur le site à l'étude est faible.	Sans objet
Mousse isolante d'urée formaldéhyde (MIUF)	Possible	La MIUF est un isolant qui a été majoritairement utilisé entre 1977 et 1980 au Québec. Selon les informations recueillies et les observations, aucune présence de MIUF n'est appréhendée sur le site à l'étude. Toutefois, elle pourrait se trouver dans certaines constructions. Le risque que de tels matériaux soient présents sur le site à l'étude est faible.	Sans objet
Peinture à base de plomb	Possible	La teneur en plomb dans les peintures a été légiféré après 1976. Selon les informations recueillies et les observations, aucune présence de peinture à base de plomb n'est appréhendée sur le site à l'étude. Toutefois, elle pourrait se trouver dans certaines constructions. Le risque que de tels produits soient présents sur le site à l'étude est faible.	Sans objet

Élément	Présence	Description / observation lors de l'inspection visuelle	Commentaire/recommandation
Moisissures	Possible	Les spores de moisissure sont présentes partout, à l'extérieur comme à l'intérieur des bâtiments. Leur développement survient lorsque les conditions appropriées sont réunies : présence de matière organique, température suffisante et présence d'eau. Selon les informations recueillies et les observations, aucune présence de moisissures n'est appréhendée sur le site à l'étude. Toutefois, elles pourraient se trouver dans certaines constructions. Le risque que des moisissures soient présentes sur le site à l'étude est faible.	Sans objet
Radon	Possible	Selon une enquête pancanadienne (Santé Canada, 2012), la ligne directrice devant être respectée dans les habitations est une concentration en radon de 200 Bq/m <sup>3</sup> . Dans le secteur de la zone à l'étude, les valeurs mesurées dans cette étude sont similaires à cette concentration.	Sans objet
Émissions atmosphériques	Absence de source	Lors de l'inspection visuelle, aucune source d'émissions atmosphériques pouvant causer des risques de contamination du sol ou de l'eau sur le site à l'étude n'a été observée.	Sans objet
Réservoirs souterrains ou hors sol de produits pétroliers dans le voisinage immédiat	Aucun	Sans objet	Sans objet

Notes : La consultation des répertoires concernant les réservoirs souterrains ou hors sol de produits pétroliers est traitée au tableau 3.

## 4 Conclusion et recommandations

Considérant les observations effectuées sur le site à l'étude et les renseignements recueillis, une zone de contamination potentielle a été identifiée en lien avec la présence de réservoirs hors sol au bâtiment d'opération du parc éolien Mesgi'g Ugju's'n. Ces réservoirs sont situés dans le voisinage immédiat du site à l'étude. Aucun signe de fuite ou de déversement n'a été signalé par le superviseur du site. La présence de réservoirs d'essence, de diesel et de mazout, qu'ils soient souterrains ou hors sol, anciens ou actuels, constitue un risque significatif de contamination aux hydrocarbures pétroliers.

Les conclusions du présent rapport s'appuient sur les informations obtenues au moment de déposer le présent rapport d'étude de caractérisation préliminaire des sols, phase I.

Toutefois, le projet de parc éolien Mesgi'g Ugju's'n 2 ne comprend pas de travaux ou de modification à proximité de ces réservoirs. PESCA Environnement recommande de procéder à la réalisation de caractérisation des sols seulement si des travaux d'aménagement sont requis à proximité de ces réservoirs.

Les réponses aux demandes d'information à caractère environnemental effectuées par PESCA Environnement auprès du ministère de l'Environnement, de la Lutte contre les changements climatiques, de la Faune et des Parcs (MELCCFP) et de la MRC Avignon n'ont pas été obtenues.

## 5 Qualification de l'évaluatrice

La présente étude a été réalisée par Mme Geneviève Leblanc, géologue et chargée de projets chez PESCA Environnement. Mme Leblanc cumule neuf années d'expérience dans la réalisation d'évaluations environnementales de sites et d'études de caractérisation de terrains.

## 6 Limitations de l'étude

Le présent rapport repose sur les renseignements obtenus lors des entrevues avec les personnes consultées et sur le jugement des professionnels ayant effectué la visite des lieux. Les conclusions ont été établies par des professionnels expérimentés s'étant basés sur l'information disponible à partir des sources publiques les plus plausibles et les plus précises possible. Les résultats et les conclusions issus de la présente étude de caractérisation préliminaire de terrain, phase I, sont en corrélation avec l'exactitude des données obtenues de chacune des parties consultées dans le contexte de l'étude, à moins qu'elles ne soient contredites par des observations visuelles sur le site à l'étude ou par de la documentation écrite.

Tout changement relatif aux conditions environnementales, tant physiques que réglementaires, à l'administration ou à la vocation du site à l'étude peut modifier significativement les conclusions et les

renseignements du présent rapport. De plus, toute modification relative à la nature des produits entreposés, utilisés ou résiduels sur le site à l'étude peut également altérer les conclusions du rapport. Il est donc important que le client réévalue périodiquement l'utilisation des installations et passe en revue les opérations ou les activités représentant un impact potentiel sur le site à l'étude.

Cette étude ne constitue pas une vérification de conformité environnementale.

Le rapport est destiné à l'intention du client et des représentants qu'il a nommés pour connaître les conditions environnementales qui peuvent être associées au site à l'étude. L'usage de ce rapport pour toute autre raison est aux propres risques du client.

## Bibliographie

- BAnQ ([s. d.]). Bibliothèque et Archives nationales du Québec. *BAnQ numérique - Cartes et plans*. Repéré à <https://numerique.banq.qc.ca/ressources/details/cart> en juin 2023.
- Beaulieu, M. (2021). *Guide d'intervention - Protection des sols et réhabilitation des terrains contaminés*. Gouvernement du Québec, ministère de l'Environnement et de la Lutte contre les changements climatiques, Direction du Programme de réduction des rejets industriels et des lieux contaminés. 326 p.
- Carte topographique du monde ([s. d.]). *Carte topographique Escuminac, altitude, relief*. Repéré à <https://fr-be.topographic-map.com/map-3rsg18/Escuminac/?center=48.16792%2C-66.6465> en juin 2023.
- CPTAQ (2007-2023). Gouvernement du Québec, Commission de protection du territoire agricole du Québec. *Déméter*. Repéré à <http://www.cptaq.gouv.qc.ca/index.php?id=231> en juin 2023.
- Énergir ([s. d.]). *Cartographie des canalisations de gaz naturel à haute pression*. Repéré à <https://energir.colpron.com/carte/> en juin 2023.
- FCMQ (2023). La Fédération des clubs de motoneigistes du Québec. *Carte motoneige 2022-23*. Repéré à <http://fcmq.fcmqapi.ca/carte-motoneige/index.html#map> en juin 2023.
- FQCQ ([s.d.]). Fédération québécoise des clubs quads. *Carte interactive*. Repéré à <https://www.fcq.qc.ca/carte-interactive/> en juin 2023.
- Gouvernement du Québec (2019). *Forêt ouverte*. Repéré à <https://www.foretouverte.gouv.qc.ca/> en juin 2023.
- Gouvernement du Québec (2023a). *Cartes des zones de chasse*. Repéré à <https://www.quebec.ca/tourisme-et-loisirs/activites-sportives-et-de-plein-air/chasse-sportive/cartes-zones> en juin 2023.
- Gouvernement du Québec (2023b). *Pêche sportive au Québec. Périodes, limites et exceptions*. Repéré à [https://peche.faune.gouv.qc.ca/regpec/fr/info/reglements?id\\_zone=23](https://peche.faune.gouv.qc.ca/regpec/fr/info/reglements?id_zone=23) en juin 2023.
- MELCC (2022). *Directive pour la réalisation d'une étude d'impacts sur l'environnement. Projet de parc éolien Mesgi'g Ugu's'n 2 sur le territoire non organisé Rivière-Nouvelle (Dossier 3211-12-250)*. Gouvernement du Québec, ministère de l'Environnement et de la Lutte contre les changements climatiques, Direction générale de l'évaluation environnementale et stratégique. 1 annexe et 27 p.
- MELCCFP (2023a). Gouvernement du Québec, ministère de l'Environnement, de la Lutte contre les changements climatiques, de la Faune et des Parcs. *Système d'information hydrogéologique (SIH)*. Repéré à <https://www.donneesquebec.ca/recherche/dataset/eau-souterraines-sih-index> en juin 2023.
- MELCCFP (2023b). Gouvernement du Québec, ministère de l'Environnement, de la Lutte contre les changements climatiques, de la Faune et des Parcs. *Répertoire des terrains contaminés*. Repéré à <https://www.environnement.gouv.qc.ca/sol/terrains/terrains-contamines/resultats.asp> en juin 2023.
- MELCCFP (2023c). Gouvernement du Québec, ministère de l'Environnement, de la Lutte contre les changements climatiques, de la Faune et des Parcs. *Répertoire des dépôts de sols et de résidus industriels*. Repéré à [https://www.environnement.gouv.qc.ca/sol/residus\\_ind/recherche.asp?nom\\_dossier=&adresse=&municipalite=&mrc=&nom\\_region=&contaminant=&etat\\_dossier=](https://www.environnement.gouv.qc.ca/sol/residus_ind/recherche.asp?nom_dossier=&adresse=&municipalite=&mrc=&nom_region=&contaminant=&etat_dossier=) en juin 2023.

- MELCCFP (2023d). Gouvernement du Québec, ministère de l'Environnement, de la Lutte contre les changements climatiques, de la Faune et des Parcs. *Registre des interventions d'Urgence-Environnement*. Repéré à [http://www.environnement.gouv.qc.ca/ministere/urgence\\_environnement/index.asp](http://www.environnement.gouv.qc.ca/ministere/urgence_environnement/index.asp) en juin 2023.
- MENV (2003). *Terrains contaminés - Guide de caractérisation des terrains*. Sainte-Foy. Ministère de l'Environnement, Direction des politiques du secteur industriel, Service des lieux contaminés.
- MRNF (2015). Gouvernement du Québec, ministère des Ressources naturelles et des Forêts. *Registre du domaine de l'État*. Repéré à <https://appli.mern.gouv.qc.ca/rde/> en juin 2023.
- MRNF (2016-2023). Gouvernement du Québec, ministère des Ressources naturelles et des Forêts. *Cartes et information géographique*. Repéré à <https://mrfn.gouv.qc.ca/ministere/cartes-information-geographique/> en juin 2023.
- MRNF ([s. d.]). Gouvernement du Québec, ministère des Ressources naturelles et des Forêts. *Système d'information géominière du Québec (SIGÉOM) - Carte interactive*. Repéré à [https://sigeom.mines.gouv.qc.ca/signet/classes/l1108\\_afchCarteIntr](https://sigeom.mines.gouv.qc.ca/signet/classes/l1108_afchCarteIntr) en juin 2023.
- RBQ (2023a). Gouvernement du Québec, Régie du bâtiment du Québec. *Répertoire des sites d'équipements pétroliers*. Repéré à <https://www.rbq.gouv.qc.ca/domaines-dintervention/equipements-petroliers/repertoire-des-sites-dequipements-petroliers.html> en juin 2023.
- RBQ (2023b). Gouvernement du Québec, Régie du bâtiment du Québec. *Liste des titulaires d'un permis d'utilisation*. Repéré à <https://www.rbq.gouv.qc.ca/domaines-dintervention/equipements-petroliers/liste-des-titulaires-dun-permis-dutilisation.html> en juin 2023.
- Régie de l'énergie du Canada (2023). Gouvernement du Canada. *Réseau d'oléoducs*. Repéré à <https://www.cer-rec.gc.ca/fr/donnees-analyse/installations-reglementees-par-la-regie/reseau-pipelinier-du-canada/2021/reseau-doleoducs.html> en juin 2023.
- Santé Canada (2012). *Enquête pancanadienne sur les concentrations de radon dans les habitations (rapport final)*.
- Secrétariat du Conseil du Trésor du Canada ([s. d.]). Gouvernement du Canada. *Inventaire des sites contaminés fédéraux - Version 38*. Repéré à [www.tbs-sct.gc.ca/fcsi-rscf/home-accueil-fra.aspx](http://www.tbs-sct.gc.ca/fcsi-rscf/home-accueil-fra.aspx) en juin 2023.

## Annexe A Photographies

Photos prises en juillet 2023



Photo 1. Aire temporaire au sud-est du site à l'étude



Photo 2. Aire temporaire au sud-est du site à l'étude



Photo 3. Chalet (id 1480492) au nord-est du site à l'étude,  
vue vers le nord



Photo 4. Chalet (id 1480492) au nord-est du site à l'étude,  
vue avant



Photo 5. Chalet (id 1480492) au nord-est du site à l'étude, vue arrière



Photo 6. Chalet (id 57451) au nord du site à l'étude, vue vers le nord-est



Photo 7. Installations pour la pluie du chalet (id 57451) au nord du site à l'étude



Photo 8. Cache au nord-ouest du site à l'étude (id 1012258)



Photo 9. Cache au nord-ouest du site à l'étude (id 1012258)



Photo 10. Chalet (id 57434) au nord-ouest du site à l'étude, vue avant





Photo 11. Chalet (id 57434) au nord-ouest du site à l'étude, vue arrière



Photo 12. Bâtiment d'opération du parc éolien existant



Photo 13. Poste de raccordement au centre sud du site à l'étude



Photo 14. Tipi au nord-est du poste de raccordement



## **Annexe B Répertoires gouvernementaux**

Ministère de l'Environnement, de la Lutte contre les changements climatiques, de la Faune et des Parcs (MELCCFP) :

- Répertoire des terrains contaminés, MRC Avignon et MRC de La Matapédia, juin 2023;
- Répertoire des dépôts de sols et de résidus industriels, MRC Avignon et MRC de La Matapédia, juin 2023;
- Registre des interventions d'Urgence-Environnement, région Gaspésie-Îles-de-la-Madeleine, juin 2023.

Régie du bâtiment du Québec (RBQ) :

- Répertoire des sites d'équipements pétroliers, région Gaspésie-Îles-de-la-Madeleine, juin 2023;
- Liste des titulaires d'un permis d'utilisation, région Gaspésie-Île-de-la-Madeleine, juin 2023.

Secrétariat du Conseil du Trésor du Canada :

- Inventaire des sites contaminés fédéraux, juin 2023.



## Répertoire des terrains contaminés

Les renseignements présentés sont ceux qui ont été portés à l'attention du Ministère avant le 05 juin 2023.

MRC : Avignon

Exporter au format Excel

Raffiner votre recherche

Nouvelle recherche

Nom du dossier ▲ ▼ <sup>3</sup>	Adresse Latitude Longitude (Deg. Déc. NAD83)	MRC	Nature des contaminants <sup>1</sup>		État de la réhabilitation (R) <sup>2</sup> et qualité des sols résiduels AVANT réhabilitation(Qav) APRÈS réhabilitation(Qap)	Date de création ou date de mise à jour ▲ ▼
			Eau souterraine	Sol		
<b>(11) Gaspésie--Îles-de-la-Madeleine</b>						
Ancienne scierie 13076	48,0953082 -66,09999929	Avignon	Sulfures (H2S)	Hydrocarbures aromatiques polycycliques*, Hydrocarbures pétroliers C10 à C50	R : Non terminée	2023-03-07
Bujold Maryse 1804	506, rue des Verdiers Maria 48,1773879083 -65,9926035279	Avignon		Produits pétroliers*	R : Non terminée	2002-12-11
C.C.C. 1791	21, route Miguasha Nouvelle 48,070663 -66,285178	Avignon		Hydrocarbures lourds*	R : Terminée en 1998 Q : <= A	2002-12-11
Centre de services de Nouvelle, M.T.Q. 5525	356, rue Maguire Nouvelle 48,198613 -66,453947	Avignon		Hydrocarbures légers*	R : Terminée en 2000 Q : Plage B-C	2002-12-11
Centre de transbordement de poudre de ciment de Nouvelle 12906	48,125425 -66,2883555556	Avignon		Hydrocarbures pétroliers C10 à C50, Manganèse (Mn)	R : Non nécessaire Q : Non précisée	2022-09-23
Chemin de fer de la Matapédia et du		Avignon		Hydrocarbures aromatiques	R : Non terminée	2004-01-27

Golfe inc. 5708	47,97661 -66,935191			polycycliques*, Hydrocarbures pétroliers C10 à C50		
Chum ltée 1784	48,053526 -66,620262	Avignon		Hydrocarbures pétroliers C10 à C50	R : Non terminée	2002-12-10
Déversement d'huile à chauffage - Ruisseau Savoy 1817	À la croisée de la route 132 et du ruisseau Savoie Carleton--Saint- Omer 48,1080427265 -66,2508400961	Avignon		Hydrocarbures pétroliers C10 à C50	R : Non terminée	2002-11-14
Excavation Clément Leblanc 1803	506, rue des Verdiers Maria 48,1773879083 -65,9926035279	Avignon		Produits pétroliers*	R : Terminée en 1996 Q : Non précisée	2002-11-14
Poste Matapédia à 25-12 Kv 10333	48,0172 -66,9305	Avignon		Cuivre (Cu), Hydrocarbures pétroliers C10 à C50, Zinc (Zn)	R : Terminée en 2014 Q : <= B	2021-02-01
Québec-Téléphone 1806	50, route 132 Nouvelle 48,141015 -66,315493	Avignon		Pentachlorophénol (PCP)	R : Terminée en 1996 Q : Non précisée	2002-11-14
Station-service Esso 1812	22, route 132 Pointe-à-la-Croix 48,034326 -66,702044	Avignon		Produits pétroliers*	R : Terminée en 1998 Q : > C	2002-11-14
Station-service Gaz-o-bar 1763	401, rue Principale Pointe-à-la-Croix 48,032614 -66,704607	Avignon	Hydrocarbures aromatiques monocycliques*, Hydrocarbures aromatiques polycycliques*, Hydrocarbures pétroliers C10 à C50	Hydrocarbures aromatiques monocycliques * (pot), Hydrocarbures aromatiques polycycliques*, Hydrocarbures pétroliers C10 à C50	R : Non terminée	2021-04-08
Station-service Irving	511, boulevard Perron Est Maria	Avignon	Huiles et graisses totales*, Hydrocarbures aromatiques	Toluène (pot), Xylènes (o,m,p) (pot)	R : Terminée en 2008 Q : Non précisée	2013-10-10

1775	48,172372 -65,984742		monocycliques*, Hydrocarbures pétroliers C10 à C50			
Station-service Péto-Canada  1761	22, boulevard Inter- Provincial Pointe-à- la-Croix 48,0179131045 -66,6888324449	Avignon		Hydrocarbures légers*	R : Terminée en 1998 Q : Plage B-C	2003-09-16
Station-service Péto-Canada  1776	510, boulevard Perron Est Maria  48,1737722222 -65,9818972222	Avignon	Benzène, Éthylbenzène, Hydrocarbures aromatiques polycycliques*, Toluène, Xylènes (o,m,p)	Hydrocarbures aromatiques polycycliques*, Hydrocarbures légers*	R : Non terminée	2009-07-29
Sylvain Barriault (fils de l'ancien propriétaire Urgel Barriault)  6025	48,120493 -66,061184	Avignon		Hydrocarbures aromatiques polycycliques*	R : Non terminée	2004-02-24
Tembec inc. Groupe. prod. forest. div. Gaspésie- usine Deniso Lebel  1762	521, route 132 Ouest Nouvelle  48,150885 -66,358057	Avignon	Hydrocarbures pétroliers C10 à C50	Huiles usées*, Hydrocarbures légers*	R : Non terminée	2004-03-10

(1) : Certains renseignements concernant ce terrain n'y apparaissent pas compte tenu qu'ils sont susceptibles d'être protégés en vertu de la Loi sur l'accès aux documents des organismes publics et sur la protection des renseignements personnels. Si vous désirez obtenir la communication de ces renseignements pour ce terrain en particulier, vous devez en faire la demande au répondant régional en matière d'accès à l'information. Votre demande sera alors examinée et une décision sur l'accessibilité à ces renseignements sera rendue et vous sera communiquée dans les délais légaux.

(2) : L'inscription « R : Non nécessaire » signifie qu'il n'est pas nécessaire de réhabiliter le terrain puisque le résultat d'une étude de caractérisation démontre que le niveau de contamination des sols est jugé conforme à l'usage actuel du terrain. Par exemple, un niveau de contamination situé dans la plage B-C est conforme à un usage industriel.

(3) : Peut ne pas correspondre au nom du propriétaire actuel.

\* : Contaminant non listé dans la Politique de protection des sols et de réhabilitation des terrains contaminés.



Évaluation de la page

[En savoir plus](#)

À quel point était-il facile d'obtenir l'information que vous recherchez aujourd'hui?

1	2	3	4	5	6	7
<input type="radio"/>	<input type="radio"/>	<input type="radio"/>	<input type="radio"/>	<input type="radio"/>	<input type="radio"/>	<input type="radio"/>

Facile

Difficile

**Environnement,  
Lutte contre  
les changements  
climatiques,  
Faune et Parcs**



[© Gouvernement du Québec, 2023](#)



## Répertoire des terrains contaminés

Les renseignements présentés sont ceux qui ont été portés à l'attention du Ministère avant le 05 juin 2023.

MRC : La Matapédia

Exporter au format Excel

Raffiner votre recherche

Nouvelle recherche

Nom du dossier ▲ ▼ <sup>3</sup>	Adresse Latitude Longitude (Deg. Déc. NAD83)	MRC	Nature des contaminants <sup>1</sup>		État de la réhabilitation (R) <sup>2</sup> et qualité des sols résiduels AVANT réhabilitation(Qav) APRÈS réhabilitation(Qap)	Date de création ou date de mise à jour ▲ ▼
			Eau souterraine	Sol		
<b>(01) Bas-Saint-Laurent</b>						
Ancien CLSC de Sayabec  10631	7, boulevard Joubert Ouest Sayabec  48,56705 -67,6885	La Matapédia	Hydrocarbures aromatiques monocycliques*	Baryum (Ba), Benzène (pot), Étain (Sn), Éthylbenzène (pot), Hydrocarbures aromatiques polycycliques*, Hydrocarbures pétroliers C10 à C50, Plomb (Pb), Toluène (pot), Xylènes (o,m,p) (pot), Zinc (Zn)	R : Terminée en 2015 Q : Non précisée	2019-09-03
Ancien dépôt pétrolier no 51204  6835	394, route 132 Ouest Amqui  48,475684 -67,440168	La Matapédia	Benzo(a)pyrène	Hydrocarbures aromatiques polycycliques*, Hydrocarbures pétroliers C10 à C50	R : Non terminée	2008-12-05
Ancien dépôt pétrolier Ultramar - Amqui  6904	120, rue Proulx Amqui  48,4683138889 -67,4387722222	La Matapédia		Hydrocarbures aromatiques polycycliques*, Hydrocarbures pétroliers C10 à C50, Xylènes (o,m,p) (pot)	R : Terminée en 2005 Q : Plage B-C	2009-04-28

Ancienne station-service Irving no 11050 - Causapscal 8564	344, rue Saint-Jacques Nord Causapscal 48,3640304018 -67,2333836892	La Matapédia		Hydrocarbures aromatiques polycycliques*, Hydrocarbures pétroliers C10 à C50, Métaux*, Xylènes (o,m,p) (pot)	R : Non terminée	2022-06-20
Caisse Populaire Desjardins d'Amqui 101	15, rue du Pont Amqui 48,464743 -67,430634	La Matapédia		Hydrocarbures pétroliers C10 à C50	R : Terminée en 1993 Q : <= A	2000-08-16
Collège d'Amqui 33	92, rue Desbiens Amqui 48,468297 -67,431993	La Matapédia		Hydrocarbures pétroliers C10 à C50	R : Terminée en 1995 Q : Plage B-C	2001-03-29
École St-Noël 62	25, rue de l'Église Saint-Noël 48,584543 -67,835672	La Matapédia		Hydrocarbures pétroliers C10 à C50	R : Terminée en 1992 Q : Plage A-B	2001-02-13
Garage municipal de Saint-Tharcisius 138	105, rue de la Fabrique Saint-Tharcisius 48,564419 -67,341348	La Matapédia		Hydrocarbures pétroliers C10 à C50	R : Terminée en 1998 Q : Plage A-B	2002-01-28
Groupe Cédrico Inc. Division Bois Cépedia 34	757 route 132 ouest, Sainte-Florence 48,29248 -67,244161	La Matapédia		Hydrocarbures pétroliers C10 à C50	R : Terminée en 1995 Q : Plage B-C	2001-03-30
Jacques Couturier 168	66, avenue du Parc Amqui 48,460808 -67,434543	La Matapédia		Hydrocarbures pétroliers C10 à C50	R : Terminée en 2000 Q : Plage A-B	2001-02-19
La Compagnie Distributrice du Saint-Laurent (1996) Itée 182	43, boulevard Joubert Est Sayabec 48,56766 -67,692494	La Matapédia		Benzène (pot), Éthylbenzène (pot), Toluène (pot), Xylènes (o,m,p) (pot)	R : Terminée en 2000 Q : Plage A-B	2001-01-17
La Compagnie Distributrice du St-	199, boulevard Saint-Benoît Est	La Matapédia		Benzène (pot), Éthylbenzène	R : Terminée en 1997 Q : Plage A-B	2000-08-16

Laurent (1996) Itée 82	Amqui 48,455492 -67,417739			(pot), Toluène (pot), Xylènes (o,m,p) (pot)		
Les Pétroles Irving inc. 22	394, route 132 Ouest Amqui 48,475684 -67,440168	La Matapédia		Benzène (pot), Éthylbenzène (pot), Toluène (pot), Xylènes (o,m,p) (pot)	R : Terminée en 1997 Q : Plage A-B	2014-02-19
Municipalité de Lac-au-Saumon 18	20, rue du Cénacle Lac-au-Saumon 48,441797 -67,3943	La Matapédia		Composés phénoliques*	R : Non terminée	2002-08-27
Municipalité de Saint-Noël 142	Intersection des routes 297 et MacNider Sud Saint- Noël 48,581563 -67,832909	La Matapédia		Benzène (pot), Éthylbenzène (pot), Toluène (pot), Xylènes (o,m,p) (pot)	R : Terminée en 2000 Q : Plage B-C	2001-03-29
Municipalité Saint- Jacques-le-Majeur- de-Causapscal 140	675, route 132 Ouest Causapscal 48,375815 -67,246375	La Matapédia		Hydrocarbures pétroliers C10 à C50	R : Terminée en 1997 Q : Plage A-B	2000-08-16
Petro-Canada no 16133 8179	301, rue Saint- Jacques Nord Causapscal 48,3633138889 -67,2312666667	La Matapédia	Benzène, Éthylbenzène, Hydrocarbures pétroliers C10 à C50, Toluène, Xylènes (o,m,p)	Éthylbenzène (pot), Hydrocarbures aromatiques polycycliques*, Hydrocarbures pétroliers C10 à C50, Toluène (pot), Xylènes (o,m,p) (pot)	R : Non terminée	2008-07-28
Pétrolière Impériale 149	339, route 195 Nord Amqui 48,471131 -67,440392	La Matapédia		Hydrocarbures pétroliers C10 à C50	R : Terminée en 1998 Q : Plage B-C	2000-08-16
Polyvalente Armand Saint- Onge 6035	95, rue du Parc Amqui 48,460769	La Matapédia		Hydrocarbures pétroliers C10 à C50	R : Terminée en 2003 Q : Plage A-B	2004-03-02

	-67,438898					
Poste de distribution d'essence Telus 9052	310, route 132 Est Amqui  48,4517068656 -67,405946065	La Matapédia	Baryum (Ba), Benzène, Cuivre (Cu), Éthylbenzène, Manganèse (Mn), Nickel (Ni), Plomb (Pb), Xylènes (o,m,p)	Hydrocarbures aromatiques monocycliques * (pot)	R : Terminée en 2015 Q : <= B	2016-02-25
Renaud Royer 10835	1050, route 195, C. P. 33 Saint-Vianney 48,616038 -67,37819	La Matapédia		Xylènes (o,m,p) (pot)	R : Terminée en 2008 Q : <= B	2015-08-27
Résidence de Réjean Lévesque 8476	73, rue des Cèdres Sainte-Irène 48,413182 -67,581	La Matapédia		Hydrocarbures pétroliers C10 à C50	R : Terminée en 2009 Q : > C	2009-07-03
Société Canadienne des Postes 102	10, rue du Parc Amqui  48,463818 -67,432094	La Matapédia		Hydrocarbures pétroliers C10 à C50	R : Terminée en 1994 Q : Plage A-B	2000-08-16
Station-service - Les Pétroles Irving 6051	307, rue Gendron Saint-Léon-le-Grand  48,375906 -67,5092	La Matapédia		Benzène (pot), Éthylbenzène (pot), Toluène (pot), Xylènes (o,m,p) (pot)	R : Terminée en 1995 Q : Plage B-C	2004-03-03
Station-service Pétro-Canada 134	9, boulevard Saint-Benoît Ouest Amqui  48,4655002 -67,427586	La Matapédia		Benzène (pot), Éthylbenzène (pot), Toluène (pot), Xylènes (o,m,p) (pot)	R : Terminée en 2002 Q : <= A	2003-05-02
Terrain contaminé - Propriété de Pauline Sheehy 9545	11, rue Normand Nord Amqui  48,4640361398 -67,4271797623	La Matapédia	Hydrocarbures aromatiques monocycliques*, Hydrocarbures aromatiques polycycliques*, Hydrocarbures pétroliers C10 à C50	Hydrocarbures aromatiques monocycliques * (pot), Hydrocarbures aromatiques polycycliques*, Hydrocarbures pétroliers C10 à C50	R : Terminée en 2015 Q : <= A	2022-11-29
Terrain contaminé - Propriété de	11, boulevard Saint-Benoît Ouest Amqui	La Matapédia	Xylènes (o,m,p)	Hydrocarbures aromatiques	R : Terminée en 2017 Q : <= B	2022-12-19

Réjean Landry 9549	48,4636674224 -67,426772496			monocycliques * (pot), Hydrocarbures aromatiques polycycliques*, Hydrocarbures pétroliers C10 à C50		
Uniboard Canada inc. Division Sayabec 144	152, route Pouliot Sayabec 48,5556 -67,6554	La Matapédia		Formaldéhyde	R : Terminée en 1994 Q : Non précisée	2000-05-30
Usine de béton bitumineux - 9156- 8444 Québec inc. 13041	48,43593171 -67,37189292	La Matapédia	Arsenic (As), Manganèse (Mn), Sulfures (H2S)	Cadmium (Cd), Hydrocarbures pétroliers C10 à C50	R : Non terminée	2023-02-02
Ville Amqui 174	Route 132 Amqui 48,46813 -67,437932	La Matapédia		Hydrocarbures pétroliers C10 à C50	R : Terminée en 1999 Q : <= A	2000-02-28

(1) : Certains renseignements concernant ce terrain n'y apparaissent pas compte tenu qu'ils sont susceptibles d'être protégés en vertu de la Loi sur l'accès aux documents des organismes publics et sur la protection des renseignements personnels. Si vous désirez obtenir la communication de ces renseignements pour ce terrain en particulier, vous devez en faire la demande au répondant régional en matière d'accès à l'information. Votre demande sera alors examinée et une décision sur l'accessibilité à ces renseignements sera rendue et vous sera communiquée dans les délais légaux.

(2) : L'inscription « R : Non nécessaire » signifie qu'il n'est pas nécessaire de réhabiliter le terrain puisque le résultat d'une étude de caractérisation démontre que le niveau de contamination des sols est jugé conforme à l'usage actuel du terrain. Par exemple, un niveau de contamination situé dans la plage B-C est conforme à un usage industriel.

(3) : Peut ne pas correspondre au nom du propriétaire actuel.

\* : Contaminant non listé dans la Politique de protection des sols et de réhabilitation des terrains contaminés.



Évaluation de la page

[En savoir plus](#)

À quel point était-il facile d'obtenir l'information que vous recherchez aujourd'hui?

Répertoire des terrains contaminés

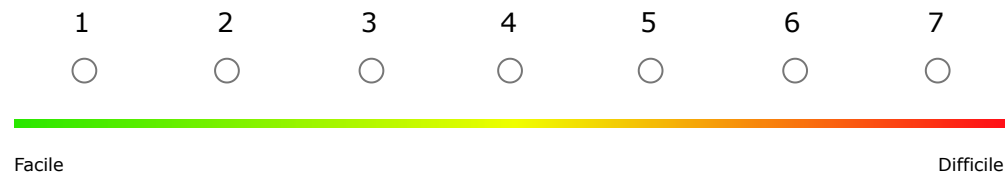

*Environnement,  
Lutte contre  
les changements  
climatiques,  
Faune et Parcs*



[© Gouvernement du Québec, 2023](#)



## Répertoire des dépôts de sols et de résidus industriels

### Les renseignements présentés sont ceux disponibles au 14 mai 2023

L'ensemble du répertoire compte 345 enregistrements.

Un seul enregistrement répond au critère suivant : MRC : Avignon

Nom du dossier	Adresse	MRC	Nature des contaminants <sup>1</sup>	Nature des résidus
<b>(11) Gaspésie/Îles-de-la-Madeleine</b>				
Lieu d'enfouissement de solides contaminés par du mazout	Carleton-sur-Mer	Avignon	Hydrocarbures pétroliers C10 à C50	Résidus de produits pétroliers

(1) : Certains renseignements concernant ce terrain n'y apparaissent pas compte tenu qu'ils sont susceptibles d'être protégés en vertu de la Loi sur l'accès aux documents des organismes publics et sur la protection des renseignements personnels. Si vous désirez obtenir la communication de ces renseignements pour ce terrain en particulier, vous devez en faire la demande au répondant régional en matière d'accès à l'information. Votre demande sera alors examinée et une décision sur l'accessibilité à ces renseignements sera rendue et vous sera communiquée dans les délais légaux.

\*: Contaminant non listé dans la Politique de protection des sols et de réhabilitation des terrains contaminés.



Évaluation de la page

[En savoir plus](#)

À quel point était-il facile d'obtenir l'information que vous recherchez aujourd'hui?

1

2

3

4

5

6

7



Facile

Difficile



[Accueil](#) | [Plan du site](#) | [Accessibilité](#) | [Pour nous joindre](#)

| [Quoi de neuf?](#) | [Sites d'intérêt](#) | [Recherche](#) | [Où trouver?](#) |

| [Information : accès et diffusion](#) | [Politique de confidentialité](#) | [Réalisation du site](#) | [À propos du site](#) | [Fil de presse](#)

Environnement,  
Lutte contre  
les changements  
climatiques,  
Faune et Parcs

Québec







## Répertoire des dépôts de sols et de résidus industriels

Les renseignements présentés sont ceux disponibles au 14 mai 2023

L'ensemble du répertoire compte 345 enregistrements.

Aucun enregistrement ne répond au critère suivant : MRC : La Matapédia



Évaluation de la page

[En savoir plus](#)

À quel point était-il facile d'obtenir l'information que vous recherchez  
aujourd'hui?

1

2

3

4

5

6

7



Facile

Difficile



| [Accueil](#) | [Plan du site](#) | [Accessibilité](#) | [Pour nous joindre](#) | [Quoi de neuf?](#) | [Sites d'intérêt](#) | [Recherche](#) | [Où trouver?](#) |  
| [Information : accès et diffusion](#) | [Politique de confidentialité](#) | [Réalisation du site](#) | [À propos du site](#) | [Fil de presse](#) |

Environnement,  
Lutte contre  
les changements  
climatiques,  
Faune et Parcs

Québec

© [Gouvernement du Québec](#), 2023

## Registre des interventions d'Urgence-Environnement

Une urgence environnementale est toute situation qui menace, altère ou est sur le point de détériorer la qualité de l'eau, de l'air, du sol ou de l'environnement dans lequel évolue l'être humain et qui nécessite une intervention immédiate.

Le registre présente une déclaration sommaire d'événements traités par Urgence-Environnement. Tous les événements à caractère environnemental impliquant une intervention terrain d'Urgence-Environnement, depuis le 1<sup>er</sup> avril 2008, sont inscrits au présent registre, à l'exception des déversements comportant uniquement des liquides nécessaires au fonctionnement d'un véhicule impliqué dans un accident routier. Les informations inscrites sont celles connues au moment de la diffusion du Registre. Elles ne sont pas mises à jour sauf lorsque l'intervention est indiqué « en cours ».

[Le registre par région](#)

### Interventions d'urgence

Date	Événement
19 juin 2023	<a href="#">Ville de Québec - Rejet de matières en suspension</a>
18 juin 2023	<a href="#">Ville de Sept-Îles - Déversement d'eaux usées</a>
17 juin 2023	<a href="#">Trois-Rivières - Déversement de produits pétroliers</a>
16 juin 2023	<a href="#">Montréal - Incendie d'un véhicule</a>
15 juin 2023	<a href="#">Saint-Étienne-des-Grès - Mortalité de poissons</a>
14 juin 2023	<a href="#">Dégelis - Déversement de produits pétroliers</a>
14 juin 2023	<a href="#">St-Hyacinthe - Accident routier</a>
14 juin 2023	<a href="#">Repentigny - Déversement de produits pétroliers</a>
12 juin 2023	<a href="#">Prévost - Mortalité de poissons</a>
12 juin 2023	<a href="#">Val-des-Lacs - Déversement de produits pétroliers</a>
12 juin 2023	<a href="#">Les Hauteurs - Déversement de pesticides</a>
12 juin 2023	<a href="#">Saint-Tite-des-Caps - Déversement d'eaux contaminées aux hydrocarbures</a>
11 juin 2023	<a href="#">Disraeli - Bateau coulé</a>
11 juin 2023	<a href="#">Québec (arrondissement Limoilou) - Signalement d'odeur</a>
10 juin 2023	<a href="#">Rawdon - Déversement de matières dangereuses</a>
9 juin 2023	<a href="#">Boucherville - Émission de gaz</a>
9 juin 2023	<a href="#">Mirabel - Déversement de matières liquides</a>

- 8 juin 2023 [Chelsea - Déversement de produits pétroliers](#)
- 8 juin 2023 [Vaudreuil-Dorion - Déversement des boues sanitaires](#)
- 7 juin 2023 [Saint-Hyacinthe - Incendie d'un véhicule](#)
- 6 juin 2023 [Ayer's Cliff - Présence de matières inconnues](#)
- 6 juin 2023 [Magog - Signalement d'une matière sur un lieu sensible](#)
- 5 juin 2023 [Baie-comeau - Signalement d'une coloration sur un cours d'eau](#)
- 5 juin 2023 [Oka - Déversement de produits pétroliers](#)
- 5 juin 2023 [Québec \(arrondissement Limoilou\) - Signalement d'odeur](#)
- 5 juin 2023 [Brome - Signalement d'une coloration sur un cours d'eau](#)
- 4 juin 2023 [Hébertville Station - Incendie impliquant des matières résiduelles](#)
- 2 juin 2023 [Wotton - Mortalité de poissons](#)
- 2 juin 2023 [Saint-Eustache - Travaux en milieu hydrique](#)
- 1 juin 2023 [Mirabel - Odeurs d'hydrocarbures](#)

## Le registre par région

Recherche par région :

[Archives du registre](#) | [juin 2023](#) | [mai 2023](#) | [avril 2023](#) | [mars 2023](#) | [février 2023](#) | [janvier 2023](#) |

*Environnement,  
Lutte contre  
les changements  
climatiques,  
Faune et Parcs*

Québec 

[© Gouvernement du Québec, 2023](#)

No d'immeuble	Type de rue	Nom de la rue	No de site
<b>11 Gaspésie--Îles-de-la-Madeleine</b>			
<b>Bassin</b>			
866	chemin	du Bassin	1-5212287304
<b>Bonaventure</b>			
102	avenue	de Port-Royal	1-49676-11741
111	avenue	de Grand-Pré	1-1535-12135859
127	route	132	1-49676-293
143	avenue	de Louisbourg	1-1535-11901496
148	avenue	de Grand-Pré	1-5212344081
159	rue	de Beaubassin	1-5212298653
193	route	de la Rivière	1-5212444241
<b>Cap Aux Meules</b>			
181	chemin	Principale	1-5212125416
<b>Cap-Chat</b>			
27	rue	des Écoliers	1-1535-3785660
<b>Cap-Chat-Est</b>			
24	rue	Notre-Dame	1-5212356079
126	rue	Notre-Dame	1-5212148481
<b>Cap-aux-Meules</b>			
1358	rue	Principale	1-5212460100
<b>Caplan</b>			
2	route	Dion	1-5212406471
161	route	132	1-5212252778
301		PERRON O	1-1535-5235957
<b>Carleton-sur-Mer</b>			
117	route	132	1-1535-62202928
122	route	132	1-49676-333
549	boulevard	Perron	1-49676-9112
668	boulevard	Perron	1-49678-2594
888	boulevard	Perron	1-1535-13766300
<b>Casapédia-Saint-Jules</b>			
	route	299	1-5212263191
	route	299	1-5212263308

No d'immeuble	Type de rue	Nom de la rue	No de site
<b>Chandler</b>			
9		avenue du Parc-Industriel	1-5917142710
55	boulevard	René-Lévesque	1-1535-6906532
75	rue	des Cèdres	1-1535-6962118
155	rue	Monseigneur-F.-X.-Ross	1-1535-8817984
183	rue	Commerciale	1-1535-2011610
186	route	132 (Pabos Mills)	1-5212426425
323	boulevard	Pabos	1-1535-60848828
382	boulevard	Pabos	1-1535-60848827
451	rue	Monseigneur-F.-X.-Ross	1-1535-60848829
458	route	132 (Newport)	1-5212154799
500	rue	Ernest-Whittom	1-5212241823
514	boulevard	René-Lévesque	1-5212471460
519	boulevard	René-Lévesque	1-49676-11744
<b>Cloridorme</b>			
300	route	132	1-5212368371
<b>Gaspé</b>			
	route	198	1-5212486904
1	boulevard	Saint-Majorique	1-5212171998
1	rue	des Cotton (Sandy Beach)	1-5968813537
10	rue	de la Marina	1-1535-8635576
14		de l'Entrepôt	1-5212336880
21	rue	du Quai	1-5212116096
23	rue	du Quai	1-5212116975
24	montée	de Sandy Beach	1-5212457345
28	avenue	Saint-Patrick	1-1535-62523116
31	boulevard	de York	1-49676-10443
34	rue	des Pommiers	1-6282393982
60	rue	de l'Aéroport	1-5212134441
70	rue	Bolduc	1-5212260851
85	boulevard	Gaspé	1-5212167903
91	rue	Jacques-Cartier	1-49676-9076
94	rue	Monseigneur-Ross	1-5212502184
96	rue	Jacques-Cartier	1-1535-2060894

No d'immeuble	Type de rue	Nom de la rue	No de site
110	boulevard	Renard	1-1535-12137083
127	boulevard	Renard	1-49678-8072
148	boulevard	de Gaspé	1-5212252661
150	rue	Monseigneur-Ross	1-1535-2055636
152	rue	Jacques-Cartier	1-5212262840
158		Jacques-Cartier	1-5212268286
160	boulevard	de Gaspé	1-49676-324
162	boulevard	de Gaspé	1-1535-5090985
201	montée	de la Rivière-Morris	1-2496358397
419	montée	de Sandy Beach	1-1535-60793064
462	montée	De Wakeham	1-5212345602
547	boulevard	du Griffon	1-5212286017
626	boulevard	de Douglas	1-202079702
643	boulevard	de Saint-Maurice	1-5212158426
677	boulevard	Anse-Au-Griffon	1-5212265478
828	montée	de Wakeham	1-1535-10504264
853	BOUL	DE POINTE-NAVARRÉ	1-1535-10504299
<b>Grande-Rivière</b>			
6	rue	du Parc	1-1540-3412592
22	chemin	de l'Aéroport	1-5212182301
47		Grande Allée	1-1535-8549857
108		Hôtel De Ville	1-5212279752
148		Grande Allée	1-5212437327
152		GRANDE-ALLEE E	1-49676-9147
188	rue	du Carrefour	1-1535-3501864
<b>Grande-Vallée</b>			
6	rue	du Couvent	1-1535-5464157
10	rue	Industrielle	1-5212381773
18	rue	Saint-François-Xavier	1-5212503822
34	rue	Saint-François-Xavier	1-5212291282
<b>Grosse-Île</b>			
50	chemin	Principal	1-1540-3555116
166	chemin	Principal	1-5212324297

No d'immeuble	Type de rue	Nom de la rue	No de site
<b>Havre Aubert</b>			
	chemin	Haut	1-5212216348
<b>Havre-aux-Maisons</b>			
210	chemin	de l'Aéroport	1-5212245811
251	route	199	1-5212238366
<b>Île d'Entrée</b>			
		Île d'Entrée	1-5212289878
<b>L'Ascension-de-Patapédia</b>			
		Lot 34 à 42, Rang IV, Canton P	1-5212267584
12	rue	Principale	1-49676-50586
<b>La Martre</b>			
6	route	132	1-5212327573
<b>Les Îles-de-la-Madeleine</b>			
15	chemin	Central	1-5212166499
30	chemin	de La Martinique	1-1535-62244540
51	chemin	Central	1-1535-3460430
70	chemin	de Gros-Cap (Cap-aux-Meules)	1-1535-8821875
164	chemin	du Cap-Vert	1-5212297483
165	chemin	Principal	1-5212259096
183	route	199 (Havre-Aubert)	1-5212162521
285	chemin	PRINCIPAL	1-1535-3461690
315	chemin	Principal	1-1535-2103520
325	chemin	Principal	1-5212424085
426	route	199 (Grande-Entrée)	1-5212133622
430	chemin	Principal	1-1535-15405702
575	chemin	du Bassin	1-715404760
634	chemin	des Caps	1-5212179844
730	chemin	des Caps	1-1535-2011577
743	chemin	des Caps	1-5212477895
1034	chemin	vernière	1-1535-60799289
1332	chemin	de La Vernière	1-715400309
1401	chemin	de La Vernière	1-186430172
<b>Listuguj</b>			

No d'immeuble	Type de rue	Nom de la rue	No de site
32	autoroute	Gaspé	1-5212472279
<b>Maria</b>			
20	rue	Main Street	1-5212194820
103	boulevard	Perron	1-5212213306
419	boulevard	Perron	1-1535-2060929
455	boulevard	Perron	1-5212216816
471	boulevard	Perron	1-5212433115
475	rue	des Chardonnerets	1-1535-1691569
491	boulevard	Perron	1-1535-12138374
511	BOUL	PERRON	1-49676-11739
541		Perron	1-5212165329
600	boulevard	Perron	1-5212199500
<b>Marsoui</b>			
2	RUE	DE LA MINE	1-1535-60794178
<b>Matapédia</b>			
4		DES SAUMONS	1-49678-51841
12		PERRON E	1-1540-3508389
<b>Mont-Louis</b>			
1	avenue	2e	1-5212297600
<b>Murdochville</b>			
530		Docteur William-May	1-5212286953
579	route	198	1-5212193650
<b>New Carlisle</b>			
		Lot 4 933 099	1-5212324999
87		GERARD D LEVESQ	1-1535-12182548
108	boulevard	Gérard-D.-Levesque	1-5212161234
200	rue	Gérard D. Lévesque	1-5212477076
226	boulevard	Gérard-D.-Levesque	1-5299330126
226	boulevard	Gérard-D.-Levesque	1-1535-3689896
<b>New Richmond</b>			
100		rue Armand-Lelièvre	1-6264061346
121	avenue	Terry-Fox	1-1535-2013015
128	boulevard	Perron	1-5212389144



No d'immeuble	Type de rue	Nom de la rue	No de site
132	route	132	1-49676-7784
152	chemin	Saint Edgar	1-5212248683
184	route	132	1-1535-62243106
197	chemin	de Saint-Edgar	1-1535-2111365
231	boulevard	Perron	1-5212201021
338	chemin	de Saint-Edgar	1-5212133271
375	route	132	1-5212381890
<b>Newport</b>			
512	route	132	1-5212459398
<b>Nouvelle</b>			
15	rue	de l'Église	1-1535-2056861
70		132 O	1-1535-60606441
131	route	132	1-49676-54546
226	route	132	1-781271393
501	route	132	1-5212428244
521	route	132	1-1535-15452247
522	chemin	du Village-Allard	1-5212224421
603	route	132	1-5212350229
<b>Pabos</b>			
15	route	Leblanc	1-5212226410
28	boulevard	Pabos	1-5212485734
<b>Pabos Mills</b>			
7	route	McGrath	1-5212317511
<b>Paspébiac</b>			
41	BOUL	GERARD-D.-LEVESQUE O	1-49676-11740
94	boulevard	Gérard-D.-Levesque	1-49676-9113
158	rue	Chapados	1-1535-2013014
<b>Percé</b>			
186	route	132	1-1535-15404550
1077		132	1-49678-49500
1359	route	132	1-49676-47991
1490	RTE	132	1-1535-5275049
<b>Petite-Vallée</b>			

No d'immeuble	Type de rue	Nom de la rue	No de site
63	rue	Principale	1-1535-62473860
Pointe-à-la-Croix			
6	boulevard	Inter-Provincial	1-49676-11809
6	chemin	Qospem	1-5212175274
22	boulevard	Interprovincial	1-5212316692
30	boulevard	Perron	1-5212493690
44	rue	LaSalle	1-1535-2102297
Pointe-à-la-Garde			
8	boulevard	Perron	1-5212144152
Port-Daniel--Gascons			
10	route	132	1-5212326637
50	RTE	132	1-5299335544
50	RTE	132	1-999711712
414	route	132	1-5212363099
Saint-Alexis-de-Matapédia			
113	rue	Rustico	1-5212463440
192	rue	Principale	1-1535-1964808
Saint-Alphonse			
129	route	de Saint-Alphonse	1-49676-11881
134	rue	Principale	1-1535-3501939
268	route	de Saint-Alphonse	1-5212269339
Saint-Alphonse-de-Caplan			
112	route	Marcellin	1-5212192714
Saint-André-de-Restigouche			
143	route	Principale	1-5212127662
Saint-Elzéar			
204	route	du Moulin	1-1535-69156182
322	chemin	des Forges	1-5212244758
566	chemin	Central	1-1535-2104783
Saint-François-d'Assise			
395	chemin	Central	1-5212476608
Saint-Godefroi			
36	route	132	1-5212435455

No d'immeuble	Type de rue	Nom de la rue	No de site
<b>Saint-Maxime-du-Mont-Louis</b>			
45	avenue	1RE O	1-49676-53319
85	avenue	1RE E	1-49676-5517
94		1re Avenue (Mont-Louis)	1-5212508970
<b>Saint-Siméon</b>			
101	boulevard	Perron	1-3567057331
<b>Saint-Siméon-de-Bonaventure</b>			
181	boulevard	Perron	1-5212257926
<b>Sainte-Anne-des-Monts</b>			
5	boulevard	Sainte-Anne	1-49676-11738
20	RUE	DU PARC-INDUSTRIEL	1-1535-3737813
30	chemin	de l'Aéroport	1-5212273200
50	rue	du Belvédère	1-1535-1691321
63	boulevard	Perron	1-5212460685
85	boulevard	Sainte-Anne	1-5212190023
90	boulevard	Sainte-Anne	1-1540-1963590
103	avenue	1re	1-5212499025
170	boulevard	Sainte-Anne	1-5212357717
204	boulevard	Sainte-Anne	1-1535-15216523
204	boulevard	Sainte-Anne	1-5299320880
208	boulevard	Sainte-Anne	1-1540-3550077
384	boulevard	Sainte-Anne	1-1535-6870352
<b>Sainte-Madeleine-de-la-Rivière-Madeleine</b>			
15	route	Paul-Ouellette	1-5212488659
201	route	Principale	1-5212164393
<b>Sainte-Thérèse-de-Gaspé</b>			
209	route	132	1-49678-78
323	route	132	1-49676-49432
<b>Shigawake</b>			
207	route	132	1-5212356430
<b>11 Gaspésie-îles-de-la-Madeleine</b>			
<b>Cap-aux-Meules</b>			
596	CH	Principal	402816

No d'immeuble	Type de rue	Nom de la rue	No de site
Gaspé			
615	BOUL	Griffon	434087
Grande-Entrée			
7	CH	de l'église	404558
Grande-Rivière			
133	RUE	Grande-Allée Ouest	158857
New Carlisle			
140	BOUL	Gérard-D. Lévesque	124677
Percé			
896	RTE	132 (Cap d'Espoir)	72025
Sainte-Thérèse-de-Gaspé			
149	RTE	Central	51680

Titulaire du permis (No Intervenant)	Site Adresse (No de Site)	Date émission Date expiration (No Permis)	Date prochaine vérification	Capacité autorisée [litres]	Nombre de réservoirs autorisé
<b>11 Gaspésie--Îles-de-la-Madeleine</b>					<b>Nombre de permis: 167</b>
<b>Bonaventure</b>					
Avjet Holding Inc. (5678-0240)	AÉROPORT DE BONAVENTURE 193 route de la Rivière Bonaventure QC Canada G0C 1E0 (1-5212444241)	2022-03-31 2024-03-30 (1010917)	2024-03-30	72700	2
Centre de services scolaire René-Lévesque (8229-7920)	ECOLE POLYVALENTE AUX 4 VENTS 143 avenue de Louisbourg Bonaventure QC Canada G0C 1E0 (1-1535-11901496)	2023-02-01 2025-01-31 (1012662)	2025-01-31	25000	1
Centre de services scolaire René-Lévesque (8229-7920)	ECOLE FRANCOIS- THIBAULT 111 avenue de Grand-Pré Bonaventure QC Canada G0C 1E0 (1-1535-12135859)	2023-02-01 2025-01-31 (1012658)	2025-01-31	4500	1
Couche-Tard inc. (5615-0667)	COUCHE-TARD #927 / IR- 58110 102 avenue de Port-Royal Bonaventure QC Canada G0C 1E0 (1-49676-11741)	2022-02-01 2024-01-31 (1013753)	2024-01-31	77252	2
Entreprises D.C. Poirier inc. (5778-7855)	BON SERVICE ESSO 148 avenue de Grand-Pré Bonaventure QC Canada G0C 1E0 (1-5212344081)	2022-09-23 2024-06-06 (1022959)	2022-06-06	40000	1
Harnois Énergies inc. (5666-1994)	Proxi Extra Bonaventure 127 route 132 Est Bonaventure QC Canada G0C 1E0 (1-49676-293)	2023-02-01 2025-01-31 (1018071)	2025-01-31	70683	3
Marina de Bonaventure inc. (8301-5693)	MARINA DE BONAVENTURE 159 rue de Beaubassin Bonaventure QC Canada G0C 1E0 (1-5212298653)	2021-07-05 2023-07-04 (1015684)	2023-07-04	7550	1
<b>Cap Aux Meules</b>					
Corporation Parkland (5781-7900)	Crevier Cap-aux-Meules 181 chemin Principale Cap Aux Meules QC Canada G0B 1B0 (1-5212125416)	2022-03-16 2024-03-15 (1016239)	2024-03-15	50000	1
<b>Cap-Chat</b>					
Centre de services scolaire des Chic-Chocs (9900-0796)	ECOLE L'ESCABELLE 27 rue des Écoliers Cap-Chat QC Canada G0J 1E0 (1-1535-3785660)	2023-05-25 2025-05-24 (1012816)	2025-05-24	15000	1
<b>Cap-Chat-Est</b>					
Denis Francoeur (5780-1466)	DÉPANNEUR DENIS FRANCOEUR ENR. 24 rue Notre-Dame Est	2022-07-01 2024-06-30 (1016737)	2024-06-30	45725	1

Titulaire du permis (No Intervenant)	Site Adresse (No de Site)	Date émission Date expiration (No Permis)	Date prochaine vérification	Capacité autorisée [litres]	Nombre de réservoirs autorisé
	Cap-Chat-Est QC Canada G0J 1G0 (1-5212356079)				
<b>Caplan</b>					
Bouffard Sanitaire inc. (5779-5304)	BOUFFARD SANITAIRE INC. 2 route Dion Caplan QC Canada G0C 1H0 (1-5212406471)	2021-11-21 2023-11-20 (1013398)	2027-11-20	22959	1
Garage Bujold et Babin inc. (5780-3231)	GARAGE BUJOLD ET BABIN INC. 301 PERRON O Caplan QC Canada G0C 1H0 (1-1535-5235957)	2023-01-23 2024-11-30 (1024182)	2024-11-30	33983	1
Gaz bar Caplan mécanique sport inc. (5779-6245)	GAZ BAR CAPLAN MÉCANIQUE SPORT INC. 161 route 132 Ouest Caplan QC Canada G0C 1H0 (1-5212252778)	2022-09-16 2024-09-15 (1010424)	2026-09-15	45370	1
<b>Carleton-sur-Mer</b>					
9058-0697 Québec inc. (5781-0301)	Station service Caissy 117 route 132 Ouest Carleton-sur-Mer QC Canada G0C 2Z0 (1-1535-62202928)	2022-07-01 2024-06-30 (1022486)	2024-06-30	35000	3
Garage J E Boudreau et frères inc. (5780-6036)	GARAGE J.E. BOUDREAU & FRERES 888 boulevard Perron Carleton-sur-Mer QC Canada G0C 1J0 (1-1535-13766300)	2022-07-01 2024-06-30 (1016696)	2024-06-30	56900	2
Pétroles Cadeko inc. (5666-7801)	Dépanneur Cadeko Carleton 549 boulevard Perron Carleton-sur-Mer QC Canada G0C 1J0 (1-49676-9112)	2022-10-01 2024-09-30 (1009634)	2024-09-30	90920	4
SERVICE TONY & DONALD INC. (5666-0103)	SERVICE TONY & DONALD INC. 122 route 132 Ouest Carleton-sur-Mer QC Canada G0C 2Z0 (1-49676-333)	2021-10-04 2023-10-03 (1010947)	2025-10-03	83510	1
<b>Cascapédia-Saint-Jules</b>					
9252-9106 Québec inc. (5780-3512)	LE RELAIS DE LA CACHE route 299 Cascapédia-Saint-Jules QC Canada G0C 1T0 (1-5212263191)	2022-10-16 2024-10-15 (1011481)	2024-10-15	49950	1
Construction DJL inc. (8115-6291)	PAVAGES BEAU BASSIN DIVISION DE CONSTRUCTION DJL INC. route 299 Cascapédia-Saint-Jules QC Canada G0C 1T0 (1-5212263308)	2023-05-04 2025-05-03 (1025124)	2025-05-03	59000	2
<b>Chandler</b>					

Titulaire du permis (No Intervenant)	Site Adresse (No de Site)	Date émission Date expiration (No Permis)	Date prochaine vérification	Capacité autorisée [litres]	Nombre de réservoirs autorisé
9187-2200 Québec inc. (5666-9708)	9187-2200 QUEBEC INC. 514 boulevard René-Lévesque Ouest Chandler QC Canada G0C 1K0 (1-5212471460)	2022-08-14 2024-08-13 (1016909)	2024-08-13	64940	1
9191-3293 Québec inc. (5781-2695)	LES ENTREPRISES LUCIEN BROUSSEAU INC. 186 route 132 (Pabos Mills) Chandler QC Canada G0C 2J0 (1-5212426425)	2022-12-02 2024-12-01 (1023678)	2026-12-01	40453	1
Centre Intégré de santé et des services sociaux de la Gaspésie (8237-8902)	Hôpital de Chandler 451 rue Monseigneur-F.-X.- Ross Est Chandler QC Canada G0C 1K0 (1-1535-60848829)	2021-07-01 2023-06-30 (1013163)	2023-06-30	46349	2
Centre Intégré de santé et des services sociaux de la Gaspésie (8237-8902)	CHSLD Villa Pabos 75 rue des Cèdres Chandler QC Canada G0C 1K0 (1-1535-6962118)	2022-10-04 2024-10-03 (1018019)	2024-10-03	2286	1
Centre de services scolaire René-Lévesque (8229-7920)	ECOLE ST JOSEPH DE CHANDLER 183 rue Commerciale Ouest Chandler QC Canada G0C 1K0 (1-1535-2011610)	2022-10-01 2024-09-30 (1012344)	2024-09-30	5000	1
Centre de services scolaire René-Lévesque (8229-7920)	POLYVALENTE MGR SEVIGNY PAV A 155 rue Monseigneur-F.-X.- Ross Ouest Chandler QC Canada G0C 1K0 (1-1535-8817984)	2023-03-21 2024-09-30 (1024688)	2024-09-30	25055	1
Couche-Tard inc. (5615-0667)	COUCHE-TARD #934 519 boulevard René-Lévesque Ouest Chandler QC Canada G0C 1K0 (1-49676-11744)	2021-06-24 2023-06-23 (1019531)	2025-06-23	130000	2
Dépanneur Multiservices BC Inc. (5689-4959)	Dépanneur Multiservices BC Inc. 382 boulevard Pabos Chandler QC Canada G0C 2H0 (1-1535-60848827)	2022-12-01 2024-11-30 (1009895)	2024-11-30	46500	2
Pétroles Cadeko inc. (5666-7801)	Les Entreprises Arseneault & Bastien 55 boulevard René-Lévesque Est Chandler QC Canada G0C 1K0 (1-1535-6906532)	2021-11-23 2023-11-22 (1021150)	2025-11-22	120000	3
Société québécoise des infrastructures - Dir. imm. du Bas-St-Laurent, Gaspésie-Iles-de-la- Madeleine (5781-7777)	SURETE DU QUEBEC 323 boulevard Pabos Chandler QC Canada G0C 2H0 (1-1535-60848828)	2023-01-22 2025-01-21 (1014344)	2027-01-21	14516	1
Ville de Chandler (8300-1511)	Garage Municipal de Chandler 9 avenue du Parc-Industriel	2021-12-08 2023-12-07	2027-12-07	3861	1

Titulaire du permis (No Intervenant)	Site Adresse (No de Site)	Date émission Date expiration (No Permis)	Date prochaine vérification	Capacité autorisée [litres]	Nombre de réservoirs autorisé
	Chandler QC Canada G0C 2H0 (1-5917142710)	(1021155)			
<b>Cloridorme</b>					
Garage Florent Roy inc. (5783-7643)	GARAGE FLORENT ROY INC. 300 route 132 Cloridorme QC Canada G0E 1G0 (1-5212368371)	2021-10-06 2023-10-05 (1009287)	2023-10-05	30000	1
<b>Gaspé</b>					
3102-6867 Québec inc. (5779-8365)	Dépanneur Jean-Guy Thibault 626 boulevard de Douglas Gaspé QC Canada G4X 3B5 (1-202079702)	2021-12-01 2023-11-30 (1011384)	2023-11-30	20000	2
9076-2287 Québec inc. (5781-3792)	WAKEHAM STATION SERVICE 828 montée de Wakeham Gaspé QC Canada G4X 2A2 (1-1535-10504264)	2021-12-30 2023-08-21 (1021148)	2025-08-21	46795	3
9082-0978 Québec inc. (5779-8092)	STATION-SERVICE FORILLON 547 boulevard du Griffon Gaspé QC Canada G4X 6A5 (1-5212286017)	2022-07-01 2024-06-30 (1018119)	2024-06-30	33627	1
9140-5829 Québec inc. (5780-0922)	DÉPANNEUR DU VERSANT 2004 462 montée De Wakeham Gaspé QC Canada G4X 1Y6 (1-5212345602)	2021-11-22 2023-10-05 (1020813)	2025-10-05	34635	1
Centre Intégré de santé et des services sociaux de la Gaspésie (8237-8902)	CHSLD Mgr-Ross de Gaspé 150 rue Monseigneur-Ross Gaspé QC Canada G4X 2S7 (1-1535-2055636)	2022-12-06 2024-12-05 (1024083)	2026-12-05	61145	3
Centre de gestion de l'équipement roulant (CGER) (5780-0203)	SC0233-Atelier Gaspé 34 rue des Pommiers Gaspé QC Canada G4X 2R9 (1-6282393982)	2022-11-08 2024-11-07 (1024032)	2028-11-07	20229	1
Centre de services scolaire des Chic-Chocs (9900-0796)	ÉCOLE ANTOINE-ROY 110 boulevard Renard Est Gaspé QC Canada G4X 5H8 (1-1535-12137083)	2023-02-20 2024-01-31 (1024418)	2024-01-31	15000	1
Centre de services scolaire des Chic-Chocs (9900-0796)	ÉCOLE C.E. POULIOT 85 boulevard Gaspé Gaspé QC Canada G0C 2T8 (1-5212167903)	2023-06-01 2025-05-31 (1013038)	2025-05-31	30000	1
Centre de services scolaire des Chic-Chocs (9900-0796)	PAVILLON DE LA DÉCOUVERTE 158 Jacques-Cartier Gaspé QC Canada G4X 1M9 (1-5212268286)	2023-06-01 2025-05-31 (1013035)	2025-05-31	5000	1



Titulaire du permis (No Intervenant)	Site Adresse (No de Site)	Date émission Date expiration (No Permis)	Date prochaine vérification	Capacité autorisée [litres]	Nombre de réservoirs autorisé
Club nautique Jacques-Cartier Gaspé inc. (5778-7350)	Club nautique Jacques Cartier 10 rue de la Marina Gaspé QC Canada G4X 3B1 (1-1535-8635576)	2021-07-12 2023-07-11 (1019788)	2025-07-11	9640	1
Collège d'Enseignement Général et Professionnel de la Gaspésie et des Iles (8238-7416)	CEGEP DE LA GASPESIE ET DES ILES 96 rue Jacques-Cartier Gaspé QC Canada G4X 2S8 (1-1535-2060894)	2021-12-14 2023-12-13 (1011699)	2023-12-13	50455	2
Collège d'Enseignement Général et Professionnel de la Gaspésie et des Iles (8238-7416)	PAVILLON POLYTECHNIQUE 70 rue Bolduc Gaspé QC Canada G4X 1G2 (1-5212260851)	2022-06-01 2024-05-31 (1018170)	2024-05-31	10455	2
Construction DJL inc. (8115-6291)	PAVAGE BEAU BASSIN DIVISION DE CONSTRUCTION D J L INC. route 198 Gaspé QC Canada G4X 1V8 (1-5212486904)	2023-06-01 2025-05-31 (1019377)	2025-05-31	113633	4
Couche-Tard inc. (5615-0667)	Couche-Tard #933 / IR-16090 31 boulevard de York Est Gaspé QC Canada G4X 2K9 (1-49676-10443)	2021-07-01 2023-06-30 (1011134)	2023-06-30	145480	4
DÉPANNEUR COTTON INC. (5724-3016)	Dépanneur Cotton 201 montée de la Rivière-Morris Gaspé QC Canada G4X 5O5 (1-2496358397)	2021-11-25 2023-11-24 (1015108)	2023-11-24	40458	1
Dépanneur Chez Marc inc. (5666-4865)	Dépanneur Chez Marc inc. 127 boulevard Renard Ouest Gaspé QC Canada G4X 5B2 (1-49678-8072)	2023-03-06 2025-03-05 (1024656)	2027-03-05	79568	1
Dépanneur du coin de Gaspé inc. (5778-7566)	DÉPANNEUR DU COIN DE GASPÉ INC. 94 rue Monseigneur-Ross Gaspé QC Canada G4X 1L8 (1-5212502184)	2021-06-24 2023-06-23 (1011460)	2025-06-23	40000	1
Énergie Valero inc. (2209-6655)	ÉNERGIE VALÉRO INC. 21 rue du Quai Gaspé QC Canada G4X 2E3 (1-5212116096)	2022-06-01 2024-05-31 (1008964)	2024-05-31	10910615	4
Garage Raymond Chouinard et fils inc. (5780-2142)	GARAGE RAYMOND CHOUINARD ET FILS INC. 677 boulevard Anse-Au-Griffon Gaspé QC Canada G4X 6A5 (1-5212265478)	2021-06-25 2023-06-24 (1010518)	2023-06-24	15101	1
IRVING OIL LIMITED (5819-8961)	Gaspe Terminal 23 rue du Quai Gaspé QC Canada G4X 2E3 (1-5212116975)	2022-06-01 2024-05-31 (1008968)	2024-05-31	19529703	4

Titulaire du permis (No Intervenant)	Site Adresse (No de Site)	Date émission Date expiration (No Permis)	Date prochaine vérification	Capacité autorisée [litres]	Nombre de réservoirs autorisé
Les breuvages Gaspé inc. (5780-8875)	LES BREUVAGES GASPE INC 419 montée de Sandy Beach Gaspé QC Canada G4X 2E9 (1-1535-60793064)	2021-07-01 2023-06-30 (1013101)	2023-06-30	19733	2
Les immeubles G.F.R. inc. (5780-2340)	DÉPANNEUR S.O.S. 24 montée de Sandy Beach Gaspé QC Canada G4X 2A8 (1-5212457345)	2022-11-15 2024-11-14 (1010919)	2024-11-14	60000	2
Pétroles Cadeko inc. (5666-7801)	DÉPANNEUR PETRO- CANADA 91 rue Jacques-Cartier Gaspé QC Canada G4X 1M5 (1-49676-9076)	2023-05-03 2023-12-22 (1025090)	2023-12-22	100000	1
Pétroles Cadeko inc. (5666-7801)	PÉTROLES CADEKO INC. #080 1 boulevard Saint-Majorique Gaspé QC Canada G4X 6S7 (1-5212171998)	2022-08-17 2024-08-16 (1022682)	2026-08-16	65000	1
Russell Station-Service inc. (5780-5269)	RUSSEL STATION SERVICE 853 BOUL DE POINTE- NAVARRE Gaspé QC Canada G4X 1A7 (1-1535-10504299)	2022-07-01 2024-06-30 (1009326)	2024-06-30	40930	2
Ville de Gaspé (8100-9284)	GARAGE DE L'ENTRETIEN DES VÉHICULES ET POSTE D'AÉRONEFS 60 rue de l'Aéroport Gaspé QC Canada G4X 2R2 (1-5212134441)	2022-07-01 2024-06-30 (1018249)	2024-06-30	75281	3
Ville de Gaspé (8100-9284)	MUNICIPALITÉ DE LA VILLE DE GASPÉ 148 boulevard de Gaspé Gaspé QC Canada G4X 1A9 (1-5212252661)	2021-11-21 2023-11-20 (1020848)	2027-11-20	9555	1
Ville de Gaspé (8100-9284)	MUNICIPALITÉ DE LA VILLE DE GASPÉ 14 de l'Entrepôt Gaspé QC Canada G4X 5L4 (1-5212336880)	2021-11-21 2023-11-20 (1020846)	2027-11-20	9555	1
Ville de Gaspé (8100-9284)	C.S.T.P. Centre de services des travaux publics 1 rue des Cotton (Sandy Beach) Gaspé QC Canada G4X 2E1 (1-5968813537)	2021-11-22 2023-11-21 (1021198)	2027-11-21	9639	1
<b>Grande-Rivière</b>					
Bélanger & Couture inc. (1478-0134)	BELANGER & COUTURE INC 47 Grande Allée Est Grande-Rivière QC Canada G0C 1V0 (1-1535-8549857)	2022-07-23 2024-07-22 (1010129)	2026-07-22	38623	2

Titulaire du permis (No Intervenant)	Site Adresse (No de Site)	Date émission Date expiration (No Permis)	Date prochaine vérification	Capacité autorisée [litres]	Nombre de réservoirs autorisé
Centre de services scolaire René-Lévesque (8229-7920)	ÉCOLE SECONDAIRE DU LITTORAL 188 rue du Carrefour Grande-Rivière QC Canada G0C 1V0 (1-1535-3501864)	2022-10-01 2024-09-30 (1012342)	2024-09-30	20000	1
Dépanneur Marie-Soleil inc. (5666-7926)	Dépanneur Marie-Soleil inc. 152 GRANDE-ALLEE E C.P. 820 Grande-Rivière QC Canada G0C 1V0 (1-49676-9147)	2022-11-21 2024-11-20 (1024061)	2026-11-20	65000	1
Dépanneur station 132 inc. (5780-0955)	DÉPANNEUR STATION 132 INC. 148 Grande Allée Est Grande-Rivière QC Canada G0C 1V0 (1-5212437327)	2021-12-10 2023-12-09 (1011784)	2023-12-09	39100	3
M R C du Rocher-Percé (5779-6963)	AÉROPORT DU ROCHER- PERCÉ 22 chemin de l'Aéroport Grande-Rivière QC Canada G0C 1W0 (1-5212182301)	2021-12-01 2023-11-30 (1011681)	2025-11-30	40000	2
MERINOV (5807-9179)	Merinov, Centre de Grande- Rivière 6 rue du Parc Grande-Rivière QC Canada G0C 1V0 (1-1540-3412592)	2023-03-13 2025-03-12 (1024672)	2025-03-12	25575	2
Ville de Grande-Rivière (5779-7219)	VILLE DE GRANDE-RIVIÈRE 108 Hôtel De Ville Grande-Rivière QC Canada G0C 1V0 (1-5212279752)	2022-09-17 2024-09-16 (1017055)	2024-09-16	22715	1
<b>Grande-Vallée</b>					
Bois Granval G.D.S. inc. (5779-4463)	USINE DE SCIAGE 10 rue Industrielle Grande-Vallée QC Canada G0E 1K0 (1-5212381773)	2023-04-24 2025-04-23 (1015278)	2025-04-23	23021	1
Centre de services scolaire des Chic-Chocs (9900-0796)	ÉCOLE ESDRAS MINVILLE 18 rue Saint-François-Xavier Grande-Vallée QC Canada G0E 1K0 (1-5212503822)	2022-09-12 2024-09-10 (1022807)	2024-09-10	9640	1
Les entreprises P. Côté inc. (5780-0005)	LES ENTREPRISES P. CÔTÉ INC. 34 rue Saint-François-Xavier Ouest Grande-Vallée QC Canada G0E 1K0 (1-5212291282)	2022-07-20 2024-07-19 (1022457)	2024-07-19	49949	1
<b>Grosse-Île</b>					
Marcel Dickson (5815-7207)	JR DÉPANNEUR 166 chemin Principal Grosse-Île QC Canada G4T 6A8 (1-5212324297)	2023-03-09 2024-12-16 (1024591)	2026-12-16	14111	1
<b>Havre Aubert</b>					

Titulaire du permis (No Intervenant)	Site Adresse (No de Site)	Date émission Date expiration (No Permis)	Date prochaine vérification	Capacité autorisée [litres]	Nombre de réservoirs autorisé
Société québécoise des infrastructures - Dir. imm. du Bas-St-Laurent, Gaspésie-Iles-de-la- Madeleine (5781-7777)	PALAIS DE JUSTICE chemin Haut Havre Aubert QC Canada G0B 1J0 (1-5212216348)	2021-06-17 2023-06-16 (1019560)	2025-06-16	5000	1
<b>Île d'Entrée</b>					
Hydro-Québec (CK9583) (5227-7456)	CENTRALE THERMIQUE ÎLE D'ENTRÉE Île d'Entrée Île d'Entrée QC Canada G0B 1C0 (1-5212289878)	2021-11-02 2023-11-01 (1013299)	2025-11-01	235908	6
<b>L'Ascension-de-Patapédia</b>					
Acéri. For. Mine Patapédia inc. (5780-0997)	ACÉRI. FOR. MINE PATAPÉDIA INC. Lot 34 à 42, Rang IV, Canton Patapédia L'Ascension-de-Patapédia Canada (1-5212267584)	2021-12-19 2023-12-18 (1014564)	2025-12-18	46950	1
<b>La Martre</b>					
Harnois Énergies inc. (5666-1994)	MULTIGAZ - POSTE AUTONOME DE LA MARTRE 6 route 132 Est La Martre QC Canada G0E 2H0 (1-5212327573)	2023-04-14 2024-07-04 (1025065)	2026-07-04	24974	1
<b>Les Îles-de-la-Madeleine</b>					
2972-1024 Québec Inc. /Garage R. Bourgeois enr. (5779-0339)	2972-1024 QUÉBEC INC. /GARAGE R. BOURGEOIS ENR. 183 route 199 (Havre-Aubert) Les Îles-de-la-Madeleine QC Canada G4T 9B5 (1-5212162521)	2022-10-02 2024-10-01 (1009647)	2026-10-01	25609	1
3088-9299 Québec inc. (5781-0210)	Stations Déli 1401 chemin de La Vernière Les Îles-de-la-Madeleine QC Canada G4T 3G1 (1-186430172)	2022-11-06 2024-11-05 (1023621)	2026-11-05	65000	1
Centre Intégré De Santé Et De Services Sociaux Des Îles (8005-3689)	Hôpital de l'Archipel 430 chemin Principal Les Îles-de-la-Madeleine QC Canada G4T 1R9 (1-1535-15405702)	2022-06-30 2024-06-29 (1016886)	2024-06-29	70917	2
Centre de gestion de l'équipement roulant (CGER) (5780-0203)	SC0221-Atelier Cap-aux- meules 285 CH PRINCIPAL Les Îles-de-la-Madeleine QC Canada G0B 1B0 (1-1535-3461690)	2022-07-13 2024-07-12 (1013322)	2026-07-12	10683	1
Corp.dév. portuaire Quai du Cap vert (5779-8050)	QUAI DU CAP VERT 164 chemin du Cap-Vert Les Îles-de-la-Madeleine QC Canada G4T 2C4 (1-5212297483)	2022-06-05 2024-06-04 (1016631)	2026-06-04	10442	1
Fatima Station-Service inc.	FATIMA STATION-SERVICE	2021-07-15 2023-07-14	2025-07-14	25000	1

Titulaire du permis (No Intervenant)	Site Adresse (No de Site)	Date émission Date expiration (No Permis)	Date prochaine vérification	Capacité autorisée [litres]	Nombre de réservoirs autorisé
(5779-1394)	INC. 634 chemin des Caps Les Îles-de-la-Madeleine QC Canada G4T 2T2 (1-5212179844)	(1010286)			
Harnois Énergies inc. (5666-1994)	DÉPÔT ESSO 165 chemin Principal Les Îles-de-la-Madeleine QC Canada G4T 1C4 (1-5212259096)	2023-04-01 2025-03-31 (1019969)	2025-03-31	9838187	8
Hydro-Québec (CK9583) (5227-7456)	HYDRO-QUEBEC CENTRALE THERMIQUE 1034 chemin vernière Les Îles-de-la-Madeleine QC Canada G4T 1R3 (1-1535-60799289)	2022-12-01 2024-11-30 (1019293)	2024-11-30	21419872	31
Les Entreprises Rilathes inc (5780-6432)	DÉPANNEUR DU VILLAGE 325 chemin Principal Les Îles-de-la-Madeleine QC Canada G4T 1E2 (1-5212424085)	2023-05-27 2025-05-26 (1019979)	2025-05-26	65000	1
Promécanique JL inc. (5780-4262)	PROMÉCANIQUE JL INC. 743 chemin des Caps Les Îles-de-la-Madeleine QC Canada G4T 2T4 (1-5212477895)	2022-08-21 2024-08-20 (1014156)	2026-08-20	30967	1
Société québécoise des infrastructures - Dir. imm. du Bas-St-Laurent, Gaspésie-Iles-de-la- Madeleine (5781-7777)	SURETE DU QUEBEC 70 chemin de Gros-Cap (Cap- aux-Meules) Les Îles-de-la-Madeleine QC Canada G4T 1K8 (1-1535-8821875)	2022-11-01 2024-09-21 (1023465)	2026-09-21	2273	1
<b>Listuguj</b>					
Alex Vicaire (5780-3280)	WOODPILE GAS BAR 32 autoroute Gaspé Listuguj QC Canada G0C 2R0 (1-5212472279)	2022-11-10 2024-11-09 (1011251)	2026-11-09	105600	2
<b>Maria</b>					
Centre Intégré de santé et des services sociaux de la Gaspésie (8237-8902)	CHSLD de Maria 491 boulevard Perron Maria QC Canada G0C 1Y0 (1-1535-12138374)	2022-07-01 2024-06-30 (1017021)	2024-06-30	32758	2
Centre Intégré de santé et des services sociaux de la Gaspésie (8237-8902)	Hôpital de Maria 419 boulevard Perron Maria QC Canada G0C 1Y0 (1-1535-2060929)	2021-07-01 2023-06-30 (1013139)	2023-06-30	46134	2
Centre de services scolaire René-Lévesque (8229-7920)	ÉCOLE ST-DONAT 475 rue des Chardonnerets Maria QC Canada G0C 1Y0 (1-1535-1691569)	2022-10-01 2024-09-30 (1012162)	2024-09-30	4500	1
Centre de services scolaire René-Lévesque (8229-7920)	École St-Paul, Maria 471 boulevard Perron Maria QC Canada G0C 1Y0 (1-5212433115)	2022-10-01 2024-09-30 (1012161)	2024-09-30	4500	1

Titulaire du permis (No Intervenant)	Site Adresse (No de Site)	Date émission Date expiration (No Permis)	Date prochaine vérification	Capacité autorisée [litres]	Nombre de réservoirs autorisé
Couche-Tard inc. (5615-0667)	COUCHE-TARD #925 / IR- 58080 511 BOUL PERRON Maria QC Canada G0C 1Y0 (1-49676-11739)	2023-02-09 2025-01-31 (1024398)	2025-01-31	129500	3
Entreprises Supra Inc. (5614-5220)	ENTREPRISES SUPRA INC. 600 boulevard Perron Maria QC Canada G0C 1Y0 (1-5212199500)	2022-07-01 2024-06-30 (1009470)	2024-06-30	10000	1
Maltans inc. (5778-9414)	MALTANS INC. 103 boulevard Perron Maria QC Canada G0C 1Y0 (1-5212213306)	2022-12-15 2024-12-14 (1023811)	2026-12-14	115000	2
Municipalité de Maria (8210-3292)	STATION DE DÉPRESSION NO 2 541 Perron Est Maria QC Canada G0C 1Y0 (1-5212165329)	2022-12-01 2024-11-30 (1012440)	2024-11-30	2728	2
Municipalité de Maria (8210-3292)	STATION DE DÉPRESSION NO 1 455B boulevard Perron Est Maria QC Canada G0C 1Y0 (1-5212216816)	2022-12-01 2024-11-30 (1012442)	2024-11-30	2728	2
<b>Marsoui</b>					
Bois Marsoui G.D.S. inc. (5779-7755)	BOIS MARSOUI G.D.S. INC 2 RUE DE LA MINE Marsoui QC Canada G0E 1S0 (1-1535-60794178)	2023-05-20 2025-05-19 (1015268)	2027-05-19	22700	1
<b>Matapédia</b>					
Centre de services scolaire René-Lévesque (8229-7920)	ECOLE DES DEUX RIVIERES 12 PERRON E Matapédia QC Canada G0J 1V0 (1-1540-3508389)	2022-10-01 2024-09-30 (1012165)	2024-09-30	22150	2
Garage Restigouche inc. (5667-1258)	Garage Restigouche inc. 4 DES SAUMONS Matapédia QC Canada G0J 1V0 (1-49678-51841)	2021-12-13 2023-12-12 (1010244)	2023-12-12	67646	2
<b>Mont-Louis</b>					
Centre de services scolaire des Chic-Chocs (9900-0796)	ÉCOLE SAINT-MAXIME 1 2e avenue Est Mont-Louis QC Canada G0E 1T0 (1-5212297600)	2022-12-28 2023-10-30 (1024216)	2023-10-30	10000	1
<b>Murdochville</b>					
133012 Canada inc. (5779-0164)	LES PÉTROLES JACQUES GAUTHIER 579 route 198 Murdochville QC Canada G0E 1W0 (1-5212193650)	2021-07-07 2023-07-06 (1010502)	2025-07-06	45000	1

Titulaire du permis (No Intervenant)	Site Adresse (No de Site)	Date émission Date expiration (No Permis)	Date prochaine vérification	Capacité autorisée [litres]	Nombre de réservoirs autorisé
Centre de services scolaire des Chic-Chocs (9900-0796)	ECOLE DES PROSPECTEURS 530 Docteur William-May Murdochville QC Canada G0E 1W0 (1-5212286953)	2023-06-01 2025-05-31 (1013033)	2025-05-31	10000	1
<b>New Carlisle</b>					
9206-0417 Québec inc. (5781-2596)	DÉPANNEUR 2000 200 rue Gérard D. Lévesque New Carlisle QC Canada G0C 1Z0 (1-5212477076)	2022-12-13 2024-07-06 (1023946)	2026-07-06	46180	1
Centre Intégré de santé et des services sociaux de la Gaspésie (8237-8902)	CENTRE D'HÉBERGEMENT DE NEW-CARLISLE 108 boulevard Gérard-D.- Levesque New Carlisle QC Canada G0C 1Z0 (1-5212161234)	2022-06-01 2024-05-31 (1017019)	2024-05-31	13640	1
Centre de gestion de l'équipement roulant (CGER) (5780-0203)	Atelier New Carlisle / SC0241 226 boulevard Gérard-D.- Levesque New Carlisle QC Canada G0C 1Z0 (1-1535-3689896)	2021-10-20 2023-10-19 (1016025)	2023-10-19	15000	1
Les Entreprises P.E.C. Inc. (8003-3228)	CARRIÈRE LES ENTREPRISES PEC INC. Lot 4 933 099 New Carlisle QC Canada G0C 1Z0 (1-5212324999)	2023-05-22 2025-05-21 (1020355)	2027-06-13	22959	1
Société québécoise des infrastructures - Dir. imm. du Bas-St-Laurent, Gaspésie-Iles-de-la- Madeleine (5781-7777)	PALAIS DE JUSTICE 87 GERARD D LEVESQ New Carlisle QC Canada G0C 1Z0 (1-1535-12182548)	2022-04-01 2024-03-31 (1016262)	2024-03-31	30455	2
Société québécoise des infrastructures - Dir. imm. du Bas-St-Laurent, Gaspésie-Iles-de-la- Madeleine (5781-7777)	Centre de transport 226 boulevard Gérard-D.- Levesque New Carlisle QC Canada G0C 1Z0 (1-5299330126)	2022-04-01 2024-03-31 (1016271)	2026-03-31	9000	1
<b>New Richmond</b>					
Centre de services scolaire René-Lévesque (8229-7920)	ECOLE LE BOIS VIVANT 121 avenue Terry-Fox New Richmond QC Canada G0C 2B0 (1-1535-2013015)	2022-10-01 2024-09-30 (1023212)	2024-09-30	10000	1
Construction DJL inc. (8115-6291)	Atelier New Richemond 100 rue Armand-Lelièvre New Richmond QC Canada G0C 2B0 (1-6264061346)	2022-10-19 2024-10-18 (1023567)	2028-10-18	15101	1
Gaz Bar New Richmond inc. (5780-7331)	GAZ BAR NEW RICHMOND 132 route 132 Ouest New Richmond QC Canada G0C 2B0 (1-49676-7784)	2022-11-07 2024-11-06 (1009871)	2024-11-06	79992	2
Les Entreprises P.E.C. Inc.	LES ENTREPRISES P.E.C.	2022-12-20 2024-12-19	2026-12-19	22959	1

Titulaire du permis (No Intervenant)	Site Adresse (No de Site)	Date émission Date expiration (No Permis)	Date prochaine vérification	Capacité autorisée [litres]	Nombre de réservoirs autorisé
(8003-3228)	INC. 152 chemin Saint Edgar New Richmond QC Canada G0C 2B0 (1-5212248683)	(1015407)			
PRODUITS SUNCOR ÉNERGIE, S.E.N.C. (5781-6753)	PRODUITS SUNCOR ÉNERGIE, S.E.N.C. 231 boulevard Perron Est New Richmond QC Canada G0C 2B0 (1-5212201021)	2022-10-27 2024-05-31 (1023290)	2024-05-31	447405	5
Pétroles Cadeko inc. (5666-7801)	CADEKO NEW RICHMOND 375 route 132 Ouest New Richmond QC Canada G0C 2B0 (1-5212381890)	2023-05-03 2025-01-10 (1025085)	2027-01-10	78076	1
Soudex inc. (8236-1841)	GARAGE SOUDEX INC 197 chemin de Saint-Edgar New Richmond QC Canada G0C 2B0 (1-1535-2111365)	2023-06-01 2025-05-31 (1010728)	2025-05-31	45000	1
Sylvain Poirier (5778-8663)	DÉPANNEUR DE LA PETITE- RIVIÈRE 338 chemin de Saint-Edgar New Richmond QC Canada G0C 2B0 (1-5212133271)	2021-07-01 2023-06-30 (1011190)	2023-06-30	30000	3
<b>Nouvelle</b>					
9093-1338 QUÉBEC INC. (5667-6885)	Dépanneur Pharillon 2000 131 route 132 Est Nouvelle QC Canada G0C 2E0 (1-49676-54546)	2021-10-04 2023-10-03 (1009316)	2025-10-03	65000	1
9209-7146 Québec inc. (5780-1797)	CARD LOCK NOUVELLE 501 route 132 Ouest Nouvelle QC Canada G0C 2G0 (1-5212428244)	2022-02-01 2024-01-31 (1013819)	2026-01-31	50000	1
Centre de services scolaire René-Lévesque (8229-7920)	École des Quatres Temps 15 rue de l'Église Nouvelle QC Canada G0C 2E0 (1-1535-2056861)	2022-10-01 2024-09-30 (1018172)	2024-09-30	4500	1
Garage Maxwell Wafer et fils inc. (5779-3796)	GARAGE MAXWELL WAFER ET FILS INC. 522 chemin du Village-Allard Nouvelle QC Canada G0C 2G0 (1-5212224421)	2023-02-01 2025-01-31 (1010224)	2025-01-31	20000	2
Groupe Lebel inc. - Division Nouvelle (5803-0743)	GROUPE LEBEC INC - DIVISION NOUVELLE 521 route 132 Ouest Nouvelle QC Canada G0C 2G0 (1-1535-15452247)	2021-07-01 2023-06-30 (1013105)	2023-06-30	45481	1
Philippe Day (5686-2998)	Transport Philippe Day inc. 226 route 132 Est Nouvelle QC Canada G0C 2E0 (1-781271393)	2022-07-01 2024-06-30 (1011924)	2024-06-30	22700	1



Titulaire du permis (No Intervenant)	Site Adresse (No de Site)	Date émission Date expiration (No Permis)	Date prochaine vérification	Capacité autorisée [litres]	Nombre de réservoirs autorisé
<b>Pabos</b>					
Harnois Énergies inc. (5666-1994)	HARNOIS ÉNERGIE INC. 15 route Leblanc Pabos QC Canada G0C 2H0 (1-5212226410)	2023-04-01 2025-03-31 (1024959)	2025-03-31	477330	6
<b>Pabos Mills</b>					
Construction DJL inc. (8115-6291)	PAVAGES BEAU BASSIN DIVISION DE CONSTRUCTION DJL INC. 7 route McGrath Pabos Mills QC Canada G0C 2J0 (1-5212317511)	2023-06-01 2025-05-31 (1019378)	2025-05-31	84000	3
<b>Paspébiac</b>					
Centre de services scolaire René-Lévesque (8229-7920)	ÉCOLE POLYVALENTE DE PASPEBIAC 158 rue Chapados Paspébiac QC Canada G0C 2K0 (1-1535-2013014)	2023-02-01 2025-01-31 (1012661)	2025-01-31	25000	1
Couche-Tard inc. (5615-0667)	Couche-Tard #926 41 BOUL GERARD-D.- LEVESQUE O Paspébiac QC Canada G0C 2K0 (1-49676-11740)	2022-02-01 2024-01-31 (1013511)	2026-01-31	129500	3
Pétroles Cadeko inc. (5666-7801)	DÉPANNEUR PÉTRO- CANADA 94 boulevard Gérard-D.- Levesque Ouest Paspébiac QC Canada G0C 2K0 (1-49676-9113)	2022-11-19 2024-11-18 (1021375)	2024-11-18	115000	2
<b>Percé</b>					
9169-7086 Québec inc. (5666-9690)	Marché Nicolas 1359 route 132 Ouest Percé QC Canada G0C 1G0 (1-49676-47991)	2022-06-24 2024-06-23 (1015030)	2026-06-23	65000	1
DALLAIRE JIMMY (5816-2116)	Jimmy Esthétique auto plus 1490 132 RTE Percé QC Canada G0C 1G0 (1-1535-5275049)	2022-12-01 2024-11-30 (1023561)	2026-11-30	20000	2
DÉPANNEUR FLK COLLIN & FILLES INC. (5666-9831)	DÉPANNEUR FLK COLLIN & FILLES INC. 1077 132 Percé QC Canada G0C 1A0 (1-49678-49500)	2023-04-01 2025-03-31 (1010547)	2025-03-31	28507	3
<b>Pointe-à-la-Croix</b>					
9447-1406 Québec inc. (5806-4882)	Chasse et pêche JFS / 9447- 1406 Québec inc. 22 boulevard Interprovincial Pointe-à-la-Croix QC Canada G0C 1L0	2022-02-27 2024-02-26 (1009215)	2024-02-26	45671	2

Titulaire du permis (No Intervenant)	Site Adresse (No de Site)	Date émission Date expiration (No Permis)	Date prochaine vérification	Capacité autorisée [litres]	Nombre de réservoirs autorisé
	(1-5212316692)				
Centre de services scolaire René-Lévesque (8229-7920)	ECOLE PERE PACIFIQUE 44 rue LaSalle Pointe-à-la-Croix QC Canada G0C 1L0 (1-1535-2102297)	2022-10-01 2024-09-30 (1012164)	2024-09-30	10000	1
Couche-Tard inc. (5615-0667)	COUCHE-TARD SUCC. #935 (IR-12070) 6 boulevard Inter-Provincial Pointe-à-la-Croix QC Canada G0C 1L0 (1-49676-11809)	2022-10-01 2024-09-30 (1023027)	2024-09-30	145472	4
Harnois Énergies inc. (5666-1994)	MULTIÉNERGIES BDC INC. 30 boulevard Perron Est Pointe-à-la-Croix QC Canada G0C 1L0 (1-5212493690)	2021-06-19 2023-06-18 (1015683)	2023-06-18	399592	8
Industries G.D.S inc (2758-3210)	USINE SCIAGE POINTE-À- LA-CROIX 6 chemin Qospem Pointe-à-la-Croix QC Canada G0C 1L0 (1-5212175274)	2022-12-14 2024-12-13 (1015267)	2024-12-13	13494	1
<b>Pointe-à-la-Garde</b>					
9019-8870 Québec inc. (5780-0310)	STATION SERVICE L.S. 8 boulevard Perron Pointe-à-la-Garde QC Canada G0C 2M0 (1-5212144152)	2023-05-31 2025-05-30 (1019281)	2025-05-30	80000	1
<b>Port-Daniel--Gascons</b>					
9113-0559 Québec inc. (5666-9724)	9113-0559 QUÉBEC INC 414 route 132 Port-Daniel--Gascons QC Canada G0C 2N0 (1-5212363099)	2022-12-28 2024-03-12 (1023955)	2026-03-12	33636	1
Garage Brotherton S.N.C (5778-7087)	GARAGE BROTHERTON S N C 10 route 132 Est Port-Daniel--Gascons QC Canada G0C 1P0 (1-5212326637)	2021-07-03 2023-07-02 (1019558)	2025-07-02	34219	1
St.Marys Cement Inc. (Canada) (5812-7515)	St.Marys Cement Inc. (Canada) 50 RTE 132 Port-Daniel--Gascons QC Canada G0C 2N0 (1-5299335544)	2021-08-27 2023-08-26 (1015920)	2025-08-26	131020	3
St.Marys Cement Inc. (Canada) (5812-7515)	St.Marys Cement Inc. (Canada) 50 RTE 132 Port-Daniel--Gascons QC Canada G0C 2N0 (1-999711712)	2021-08-27 2023-08-26 (1015649)	2025-08-26	49572	1
<b>Saint-Alexis-de-Matapédia</b>					
Centre de services scolaire René-Lévesque (8229-7920)	ECOLE DU PLATEAU 192 rue Principale Saint-Alexis-de-Matapédia QC Canada G0J 2E0	2022-10-01 2024-09-30 (1012166)	2024-09-30	4500	1

Titulaire du permis (No Intervenant)	Site Adresse (No de Site)	Date émission Date expiration (No Permis)	Date prochaine vérification	Capacité autorisée [litres]	Nombre de réservoirs autorisé
	(1-1535-1964808)				
<b>Saint-Alphonse</b>					
Centre de services scolaire René-Lévesque (8229-7920)	ECOLE AUX MILLE- RESSOURCES 134 rue Principale Ouest Saint-Alphonse QC Canada G0C 2V0 (1-1535-3501939)	2023-02-01 2025-01-31 (1020560)	2025-01-31	4500	1
Dépanneur le Duo inc. (5666-8379)	Dépanneur le Duo inc. 129 route de Saint-Alphonse Saint-Alphonse QC Canada G0C 2V0 (1-49676-11881)	2023-01-04 2024-11-19 (1024380)	2026-11-19	35214	1
Exploitation Jaffa Inc. (8275-6057)	USINE SAINT-ALPHONSE 268 route de Saint-Alphonse Saint-Alphonse QC Canada G0C 2V0 (1-5212269339)	2022-07-13 2024-06-29 (1022421)	2024-06-29	18862	2
<b>Saint-Alphonse-de-Caplan</b>					
Transport Poirier et frères inc. (5779-2236)	TRANSPORT POIRIER ET FRÈRES INC. 112 route Marcellin Saint-Alphonse-de-Caplan QC Canada G0C 2V0 (1-5212192714)	2022-12-12 2024-12-11 (1011465)	2028-12-11	15101	1
<b>Saint-Elzéar</b>					
Centre de services scolaire René-Lévesque (8229-7920)	LA RELEVE 566 chemin Central Saint-Elzéar QC Canada G0C 2W0 (1-1535-2104783)	2023-02-01 2025-01-31 (1012659)	2025-01-31	4500	1
Corporation de développement économique de Saint- Elzéar inc. (5780-7638)	MULTI GAZ/POSTE D'ESSENCE 322 chemin des Forges Saint-Elzéar QC Canada G0C 2W0 (1-5212244758)	2021-11-06 2023-11-05 (1009683)	2023-11-05	49949	1
<b>Saint-François-d'Assise</b>					
Coop de Solidarité et Développement de St- François (5757-0277)	MUNICIPALITÉ DE SAINT- FRANÇOIS-D'ASSISE 395 chemin Central Saint-François-d'Assise QC Canada G0J 2N0 (1-5212476608)	2022-03-18 2024-03-17 (1016241)	2026-03-17	50000	1
<b>Saint-Godefroi</b>					
9361-7355 Québec inc. (5666-8932)	GARAGE ÉRIC GRENIER 36 route 132 Saint-Godefroi QC Canada G0C 3C0 (1-5212435455)	2022-02-01 2024-01-31 (1009623)	2026-01-31	33500	1
<b>Saint-Maxime-du-Mont-Louis</b>					
Centre de gestion de l'équipement roulant (CGER) (5780-0203)	SC0251 - SOUS-CENTRE MONT-LOUIS 94 1re Avenue (Mont-Louis) Est	2022-12-13 2024-12-12 (1014351)	2024-12-12	15000	1

Titulaire du permis (No Intervenant)	Site Adresse (No de Site)	Date émission Date expiration (No Permis)	Date prochaine vérification	Capacité autorisée [litres]	Nombre de réservoirs autorisé
	Saint-Maxime-du-Mont-Louis QC Canada G0E 1T0 (1-5212508970)				
Dépanneur Mont-Louis inc. (5798-6143)	Gaz Bar Mont-Louis 45 1RE O AV Saint-Maxime-du-Mont-Louis QC Canada G0E 1T0 (1-49676-53319)	2022-12-01 2024-11-30 (1017738)	2024-11-30	45500	2
Station Service D.C.E. 2014 inc. (5706-5401)	Station Service D.C.E. 2014 inc. 85 1RE E AV Saint-Maxime-du-Mont-Louis QC Canada G0E 1T0 (1-49676-5517)	2021-06-06 2023-06-05 (1010058)	2025-06-05	50000	1
<b>Saint-Siméon</b>					
Pétroles Cadeko inc. (5666-7801)	Dépanneur SPRINT Saint- Siméon-de-Bonaventure 101 boulevard Perron Ouest Saint-Siméon QC Canada G0C 3A0 (1-3567057331)	2021-10-11 2023-10-10 (1020549)	2025-10-10	65000	1
<b>Saint-Siméon-de-Bonaventure</b>					
Garage A Poirier et fils inc. (5779-5999)	GARAGE A POIRIER ET FILS INC. 181 boulevard Perron Ouest Saint-Siméon-de-Bonaventure QC Canada G0C 3A0 (1-5212257926)	2023-02-14 2024-09-30 (1024397)	2024-09-30	45000	3
<b>Sainte-Anne-des-Monts</b>					
Avjet Holding Inc. (5678-0240)	AVJET HOLDING INC. 30 chemin de l'Aéroport Sainte-Anne-des-Monts QC Canada G4V 2X4 (1-5212273200)	2023-05-11 2025-03-08 (1025192)	2029-03-08	35000	1
Centre Intégré de santé et des services sociaux de la Gaspésie (8237-8902)	Hôpital de Sainte-Anne-des- Monts 50 rue du Belvédère Sainte-Anne-des-Monts QC Canada G4V 1X4 (1-1535-1691321)	2022-04-07 2024-01-31 (1021583)	2026-01-31	55000	1
Centre de gestion de l'équipement roulant (CGER) (5780-0203)	Atelier Ste-Anne-des-Monts / SC0252 204 boulevard Sainte-Anne Ouest Sainte-Anne-des-Monts QC Canada G4V 1R9 (1-1535-15216523)	2021-10-20 2023-10-19 (1016023)	2023-10-19	15000	1
Centre de services scolaire des Chic-Chocs (9900-0796)	ÉCOLE GABRIEL LE COURTOIS 170 boulevard Sainte-Anne Ouest Sainte-Anne-des-Monts QC Canada G0E 2G0 (1-5212357717)	2023-04-01 2025-03-31 (1019158)	2025-03-31	25000	1
ENTREPRISES ÉMILE CREVIER INC.	CREVIER #9042 103 1re avenue Ouest	2022-10-19 2024-10-18	2026-10-18	65125	3

Titulaire du permis (No Intervenant)	Site Adresse (No de Site)	Date émission Date expiration (No Permis)	Date prochaine vérification	Capacité autorisée [litres]	Nombre de réservoirs autorisé
(5826-6172)	Sainte-Anne-des-Monts QC Canada G4V 1B8 (1-5212499025)	(1023723)			
Gaz bar Mario Jean inc. (5780-2795)	GAZ BAR MARIO JEAN INC. 63 boulevard Perron Ouest Sainte-Anne-des-Monts QC Canada G4V 3B8 (1-5212460685)	2022-11-19 2024-11-18 (1009288)	2026-11-18	55000	1
Les Entreprises Mont Sterling inc. (1173-6238)	LES ENTREPRISES MONT STERLING 20 RUE DU PARC- INDUSTRIEL Sainte-Anne-des-Monts QC Canada G4V 2V9 (1-1535-3737813)	2022-09-26 2023-09-09 (1023092)	2025-09-09	49637	1
Les Entreprises Sebeve inc. (5690-7645)	Dépanneur Le Riverain enr. 208 boulevard Sainte-Anne Ouest Sainte-Anne-des-Monts QC Canada G4V 1S2 (1-1540-3550077)	2022-06-26 2024-06-25 (1016560)	2024-06-25	82000	2
Pétroles Cadeko inc. (5666-7801)	PÉTROLES CADEKO INC. #082 85 boulevard Sainte-Anne Ouest Sainte-Anne-des-Monts QC Canada G0E 2G0 (1-5212190023)	2022-10-21 2024-10-20 (1023269)	2026-10-20	100000	2
Société des établissements de plein air du Québec (8250-2477)	Auberge de montagne des Chic-Chocs 90 boulevard Sainte-Anne Ouest Sainte-Anne-des-Monts QC Canada G4V 1R3 (1-1540-1963590)	2021-09-03 2023-09-02 (1014674)	2025-09-02	110837	5
<b>Sainte-Madeleine-de-la-Rivière-Madeleine</b>					
George Patterson (5778-8739)	GARAGE GEORGE PATTERSON 201 route Principale Sainte-Madeleine-de-la- Rivière-Madeleine QC Canada G0E 2B0 (1-5212164393)	2022-12-01 2024-11-30 (1023848)	2024-11-30	18160	2
<b>Sainte-Thérèse-de-Gaspé</b>					
9108-1000 QUÉBEC INC. (5667-1019)	DÉPANNEUR CHEZ MARIO 323 route 132 Sainte-Thérèse-de-Gaspé QC Canada G0C 3B0 (1-49676-49432)	2022-10-01 2024-09-30 (1023162)	2024-09-30	24412	2
Marché Guy Desbois inc. (8347-2118)	Marché Guy Desbois inc. 209 route 132 Sainte-Thérèse-de-Gaspé QC Canada G0C 3B0 (1-49678-78)	2022-12-01 2024-11-30 (1009984)	2024-11-30	51250	2

# Secrétariat du Conseil du Trésor du Canada

[Accueil](#) > [BCG](#) > [Gestion des biens immobiliers](#) > [ISCF](#) > RBIF/ISCF - Navigateur cartographique

## RBIF/ISCF - Navigateur cartographique

**Zone :** Gaspésie--Îles-de-la-Madeleine, Campbellton--Miramichi **Contenu :** 32 Biens immobiliers fédéraux, 19 Bâtiments fédéraux, 39 Sites contaminés fédéraux

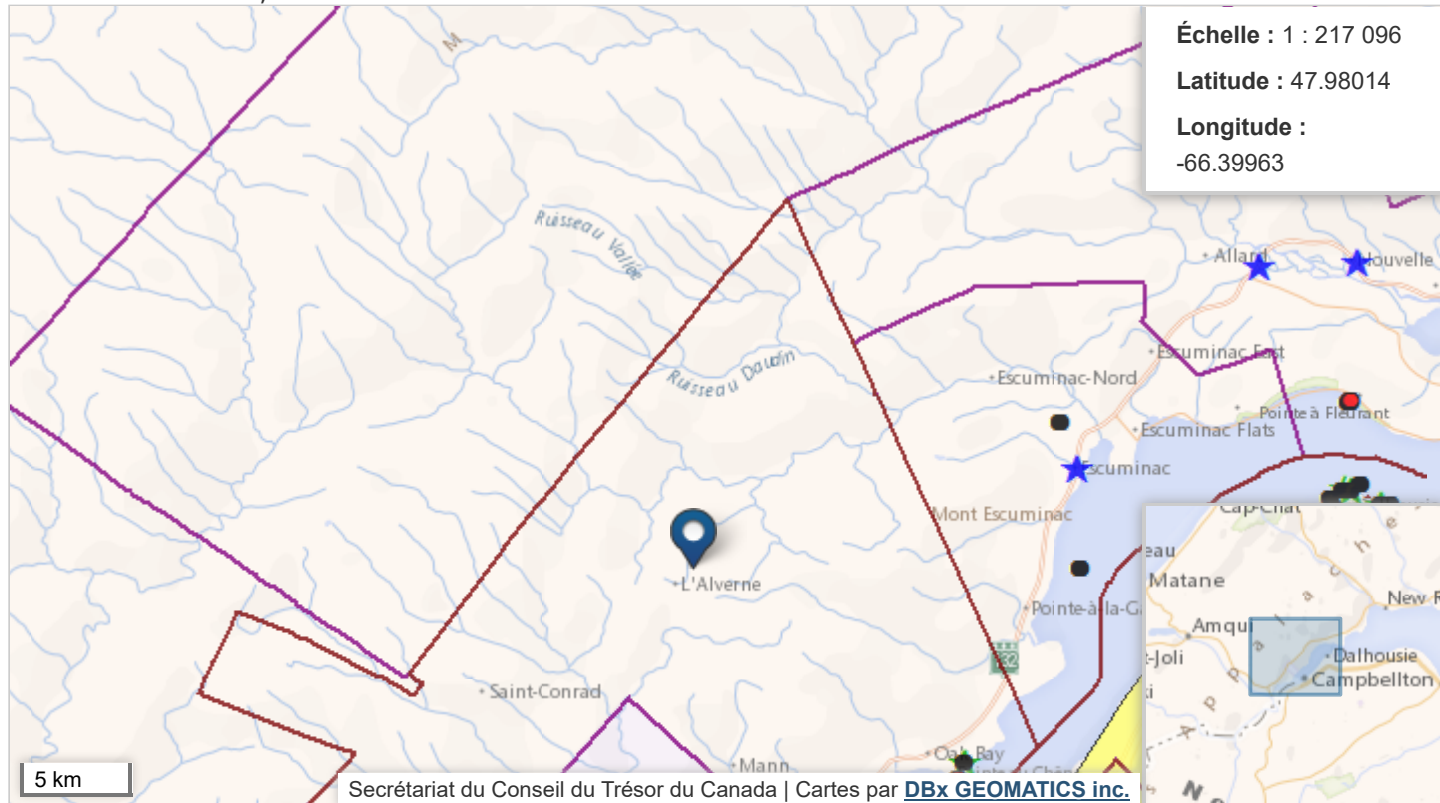

NOTE IMPORTANTE: Les tableaux ci-dessous ne sont présentement pas synchronisés avec le contenu de la carte.

Cliquer sur le bouton suivant pour mettre à jour le contenu des tableaux : [METTRE À JOUR LES TABLEAUX](#)

**Biens immobiliers fédéraux (13) / Parcelles (16) Bâtiments fédéraux (8)**

**Sites contaminés fédéraux (20)**

Nombre de lignes par page : 25 Page(s): 1 / 1

Numéro de bien	Numéro de colis	Nom officiel	Gardien	Usage principal	Type de participation
04827	00	Manège militaire	Défense nationale	Manège militaire	Bien immobilier de l'État
04832	00	Structure GC - Pont J.C. Van Horne	Services publics et Approvisionnement Canada	Pont(s)	Bien immobilier de l'État
19017	00	Stationnement Campbellton	Postes Canada	Bureau de poste	Bail ou Permission
23277	00	Structure GC - Pont de Pointe-à-la-Croix	Services publics et Approvisionnement Canada	Pont(s)	Bien immobilier de l'État
30816	00	Site Tour City Centre de Campbellton	Services publics et Approvisionnement Canada	Espace à bureaux	Bail ou Permission
56456	02	Lieu historique national de la Bataille-de-la-Ristigouche	Agence Parcs Canada	Lieu historique national	Bien immobilier de l'État
56456	01	Lieu historique national de la Bataille-de-la-Ristigouche	Agence Parcs Canada	Lieu historique national	Bien immobilier de l'État
59301	00	Bureau de poste d'Atholville	Postes Canada	Bureau de poste	Bien immobilier de l'État
59319	00	Bureau de poste de Campbellton	Postes Canada	Bureau de poste	Bien immobilier de l'État
59450	00	Bureau de poste de Tide Head	Postes Canada	Bureau de poste	Bien immobilier de l'État
60197	00	Bureau de poste d'Escuminac	Postes Canada	Bureau de poste	Bien immobilier de l'État
60361	00	Bureau de poste de Pointe-à-la-Croix	Postes Canada	Bureau de poste	Bien immobilier de l'État
81016	00	Campbellton Alignement antérieur (ancien)	Pêches et Océans Canada (Garde côtière)	Feu de navigation maritime	Occupation sans intérêt
81017	00	Campbellton Alignement postérieur (ancien)	Pêches et Océans Canada (Garde côtière)	Feu de navigation maritime	Occupation sans intérêt
81152	00	Pointe au Chêne feu antérieur (Quebec) (ancien)	Pêches et Océans Canada (Garde côtière)	Feu de navigation maritime	Bien immobilier de l'État

81153	00	Pointe au Chêne feu postérieur (Quebec) (ancien)	Pêches et Océans Canada (Garde côtière)	Feu de navigation maritime	Occupation sans intérêt
-------	----	--	---	----------------------------------	----------------------------

Nombre de lignes par page :  Page(s): 1 / 1



## **Annexe C Réponses aux demandes d'information**

- Documents de la MRC de La Matapédia
- Documents d'ECCC



Amqui, le 11 juillet 2023

Madame Geneviève Leblanc  
Pesca Environnement  
895, boulevard Perron  
Carleton-sur-Mer (Québec) G0C 1J0

**OBJET : DEMANDE D'ACCÈS À DES INFORMATIONS**

Madame,

Nous donnons suite à votre demande d'accès à des informations, reçue par courriel le 16 juin 2023.

- Zonage, grille des spécifications et code de zonage

Le règlement de zonage numéro 04-2007 des territoires non organisés de la MRC de La Matapédia est disponible en ligne

<https://www.mrcmatapedia.qc.ca/images/Upload/municipalites/pru - tno/pru - tno - zonage - v11 - dmaj 2023-02 - 27 avril 2023.pdf>

de même que différents règlements qui le modifient.

<https://www.mrcmatapedia.qc.ca/documentation.html#panel44348>

- Historique de l'utilisation et des contaminations du terrain et des sites à proximité
- Tout dossier environnemental en lien avec la zone visée

Il nous est impossible de vous fournir les renseignements demandés puisque nous ne les détenons pas. Le détenteur des informations pourrait être le ministère de la Justice du Québec. Vous pouvez vous adresser directement au ministère pour obtenir les informations. Voici les coordonnées de la personne responsable, telles qu'elles figurent au *Répertoire des organismes assujettis et des responsables de l'accès aux documents des organismes publics et de la protection des renseignements personnels* (dernière mise à jour : 2023-07-02).

Martin Dorion  
Directeur principal des services-clients de renseignements  
Ministère de l'Environnement, de la Lutte contre les changements climatiques, de la Faune et des Parcs  
675, boul. René-Lévesque Est, 29e étage, boîte 13  
Québec (QC) G1R 5V7  
Tél. : 418 521-3858 #4901  
acces@environnement.gouv.qc.ca

.../2

- La desserte en services municipaux/gouvernementaux de la zone d'étude

Le secteur n'est pas desservi par un réseau d'aqueduc, d'égout, ni par la collecte des matières résiduelles.

- La présence d'un puits d'eau potable municipal à moins d'un km de la zone et, le cas échéant, sa localisation exacte

Il n'y a pas de puits d'eau potable municipal à moins d'un km de la zone.

- La présence de puits d'eau potable privés à moins de 500 m de la zone

Il n'y a pas de puits d'eau potable privé à moins de 500 m de la zone.

- L'existence de permis pour la zone d'étude et, le cas échéant, des copies desdits permis

La MRC de La Matapédia a émis des permis de construction pour des camps forestiers. Ces documents sont joints à cette correspondance. Nous ne détenons pas d'autre information quant à cette question.

- L'existence d'études hydrogéologiques dans le secteur de la zone d'étude et, le cas échéant, des copies desdites études

Nous ne détenons aucune information à cet effet.

- L'existence d'un plan d'assurance incendie couvrant la zone et, le cas échéant, une copie dudit plan

Le schéma de couverture de risques révisé en sécurité incendie et d'organisation de secours de la MRC de La Matapédia est disponible en ligne.

[https://www.mrcmatapedia.qc.ca/images/Upload/Files/centredocumentations/securite/schema\\_de\\_couverture\\_de\\_risques.pdf](https://www.mrcmatapedia.qc.ca/images/Upload/Files/centredocumentations/securite/schema_de_couverture_de_risques.pdf)

Notez que vous avez recours en révision tel que prévu à la section 3 du chapitre 4 de la *Loi sur l'accès aux documents des organismes publics et sur la protection des renseignements personnels*.

Veillez accepter, Madame, mes salutations distinguées.

Le responsable de l'accès aux documents  
et de la protection des renseignements personnels,



Pascal St-Amand



MRC de  
**LA MATAPÉDIA**  
420, Route 132 Ouest  
AMQUI QC G5J 2G6  
Téléphone: (418) 629-2053  
administration@mrcmatapedia.qc.ca

Télécopieur: (418) 629-3195  
www.mrcmatapedia.qc.ca

**CERTIFICAT D'AUTORISATION DE**

N° demande	Ouverture	Page
DPREL203019	2020/08/24	S 1/4

Matricule	N° permis
5858 26 1070 0 000 0000	REL203019

-> Propriétaire	-> Requérent
Nom : GESTION FORESTIÈRE LACROIX INC.	Nom : GESTION FORESTIÈRE LACROIX INC.
Adresse : 592 CHEMIN LEBLANC	Adresse : 592 CHEMIN LEBLANC
Municipalité : NOUVELLE-OUEST	Municipalité : NOUVELLE-OUEST
Province : QUÉBEC Code Postal : G0C 2G0	Province : QUÉBEC Code Postal : G0C 2G0
Téléphone : (418) 722-8120 Tél.2 : (418) 750-8919	Téléphone : (418) 722-8120 Tél.2 : (418) 750-8919
Poste # : Poste #	Poste # : Poste #
Télécopieur : ( ) -	Télécopieur : ( ) -
Licence RBQ : Licence NEQ :	Licence RBQ : Licence NEQ :

-> Exécutant des travaux *	-> Concepteur principal des plans
Propriétaire <input type="checkbox"/> ou Donneur d'ouvrage <input type="checkbox"/> *	
Entrepreneur licencié <input type="checkbox"/> Gestionnaire de projet <input type="checkbox"/>	
Nom :	Nom :
Adresse :	Adresse :
Municipalité :	Municipalité :
Province : Code Postal :	
Téléphone : ( ) - Tél.2 : ( ) -	Téléphone 1 : ( ) - Poste #
Poste # : Poste #	Téléphone 2 : ( ) - Poste #
Télécopieur : ( ) -	Télécopieur : ( ) -
Licence RBQ : Licence NEQ :	Courriel :
Courriel :	

-> Emplacement des travaux *	*Si même que le "Propriétaire", ne pas remplir cette section	
N° Matricule apparaissant au rôle : 5858 26 1070 0 000 0000		
Adresse : Canton la vérendrye	Désignation : 112 F	
Municipalité : AMQUI	Nom du cadastre :	
Code Postal : G5J 2G6	Frontage : Mètres	
N° lot 1 :	Profondeur : Mètres	
N° lot 2 :	Superficie : Mètres carrés	
N° lot 3 :		
Zone agricole : Non zonée	Zone municipale :	

-> Caractéristiques du chantier:	Établissement d'habitation (Chalet)	
Nombre d'étages du bâtiment : 1.0	Valeur estimée des travaux :	1 000\$
Année de construction :	Date de début des travaux :	2020/08/24
Aire de plancher : 46.3 m²	Date de fin des travaux :	2021/08/24
Nombre de logements :		

Description du bâtiment ou des travaux :  
Réfection d'une partie de la couverture en tôle émaillée, changer 2 fenêtre et rénovation du mur arrière (répartition de ce qui pourrie) Bois teint

Initiales du fonctionnaire désigné \_\_\_\_\_ Initiales du requérent \_\_\_\_\_ Date \_\_\_\_\_



420, Route 132 Ouest  
AMQUI QC G5J 2G6  
Téléphone: (418) 629-2053  
administration@mrcmatapedia.qc.ca

Télécopieur: (418) 629-3195  
www.mrcmatapedia.qc.ca

CERTIFICAT D'AUTORISATION DE

N° demande	Ouverture	Page
DPREL203019	2020/08/24	S 2/4

Matricule	N° permis
5858 26 1070 0 000 0000	REL203019

-> Motifs de la demande et remarques

6.6 Matériaux de recouvrement extérieur des bâtiments [LAU art.113 ; 2e al. ; para. 5°]

Le recouvrement extérieur de tout bâtiment principal ou accessoire est assujéti aux restrictions des articles 6.6.1 et 6.6.2

6.6.1 Matériaux autorisés pour le revêtement des murs extérieurs

Seuls sont autorisés comme revêtement des murs extérieurs des bâtiments les matériaux suivants :

- 1° le bois ou produit du bois de finition extérieure, peint ou traité, à l'exception des panneaux de particules et des panneaux gaufrés;
- 2° la brique ayant une profondeur minimum de 50 mm;
- 3° la pierre naturelle ou reconstituée;
- 4° le stuc;
- 5° la céramique et le terra-cota;
- 6° le verre;
- 7° le bloc de béton architectural;
- 8° le panneau d'acier ou d'aluminium anodisé prépeint et précuit à l'usine;
- 9° la planche à clin d'aluminium et d'acier émaillé d'une jauge calibre 24, de vinyle, d'un matériau composite ou d'un matériau équivalent.

Malgré les neuf (9) paragraphes du premier alinéa du présent article, la tôle galvanisée non peinte est autorisée comme revêtement des murs extérieurs des bâtiments dans les zones à dominance agroforestière (Af) et forestière (F).

6.6.2 Matériaux autorisés pour le revêtement des toitures

Seuls sont autorisés comme revêtement des toitures des bâtiments les matériaux suivants :

- 1° le bardeau d'asphalte;
- 2° le bardeau de cèdre;
- 3° la tuile d'ardoise;
- 4° le panneau d'acier ou d'aluminium anodisé prépeint et précuit à l'usine;
- 5° les panneaux solaires;
- 6° le verre.

Malgré les six (6) paragraphes du premier alinéa du présent article, la tôle galvanisée non peinte est autorisée comme revêtement des toitures des bâtiments dans les zones à dominance agroforestière (Af) et forestière (F).

6.6.3 Délai de finition du recouvrement extérieur

Sur l'ensemble des territoires non organisés de la MRC de La Matapédia, un bâtiment doit être complètement recouvert de matériaux de revêtement extérieur dans les vingt-quatre (24) mois suivant l'émission du permis de construction ou du certificat autorisant la pose de ces matériaux.

Initiales du fonctionnaire désigné \_\_\_\_\_ Initiales du requérant \_\_\_\_\_ Date \_\_\_\_\_



420, Route 132 Ouest  
AMQUI QC G5J 2G6  
Téléphone: (418) 629-2053  
administration@mrcmatapedia.qc.ca

Télécopieur: (418) 629-3195  
www.mrcmatapedia.qc.ca

CERTIFICAT D'AUTORISATION DE

N° demande	Ouverture	Page
DPREL203019	2020/08/24	S 3/4

Matricule	N° permis
5858 26 1070 0 000 0000	REL203019

-> Motifs de la demande et remarques

La MRC de la Matapédia, pour les fins d'émission d'un permis de construction, de lotissement ou tout autre certificat d'autorisation, s'assure de la conformité du projet à la réglementation de la municipalité portant sur la demande. Ainsi, par exemple, un permis de lotissement atteste que la demande déposée est conforme aux dispositions du règlement de lotissement. Un tel permis n'atteste rien d'autre.

La délivrance d'un permis ou d'un certificat d'autorisation par la municipalité ne dispense pas son titulaire de respecter toute autre loi, règlement, contrainte physique ou restriction contractuelle susceptible d'affecter son immeuble ou son projet et, notamment :

- Toute contrainte ou restriction physique pouvant affecter la construction, l'ouvrage projeté ou l'utilisation des terrains identifiés à la demande de permis, ce qui inclut, notamment, toute condition particulière du sol telle que capacité portante, contamination, présence de substances impropres à la construction ou commandant des mesures particulières de construction telles que pyrite, ocre ferreuse, etc.
- Toute contrainte juridique pouvant affecter l'immeuble ou le projet telle que servitude, restriction contractuelle à l'utilisation des lieux ou autres dispositions législatives applicables par une autre autorité, gouvernementale ou autre, susceptible d'affecter le projet.

Il est de la responsabilité du propriétaire de s'assurer que la construction qu'il érige ou le projet qu'il désire réaliser est sécuritaire pour les fins auxquelles il entend destiner son immeuble.

Il appartient aussi au propriétaire des lieux de s'assurer d'obtenir des professionnels compétents les informations utiles afin de s'assurer que son projet respecte l'ensemble des règles et contraintes applicables, tant juridiques que physiques, la municipalité n'effectuant aucune vérification à cet égard.

Vous devriez faire part du contenu du présent avis à toute personne qui participe à la réalisation de la construction ou de l'ouvrage visé par le permis ou le certificat que vous avez demandé.

**IMPORTANT : DISPOSITION DES ENCOMBRANTS ET MATÉRIAUX DE CONSTRUCTION**

**DÉMARCHE :**

- Encombrants et matériaux de construction triés doivent être acheminés à l'écocentre.
- Présenter le présent formulaire de demande de permis (ou certificat) à l'écocentre.

**LIEUX :**

- Ouvert à l'année : Amqui , 32, rang St-Paul.
- Fermé en hiver : - Causapscal : chemin du Rang B. - Sayabec, 14, route Rioux

**INFORMATION :**

Pour toute information concernant les horaires, les matériaux récupérables, les directives et les frais (lorsque requis) : Tél. : 418 629 4224 Web : [www.ecositedelamatapedia.ca](http://www.ecositedelamatapedia.ca)

Initiales du fonctionnaire désigné \_\_\_\_\_

Initiales du requérant \_\_\_\_\_

Date \_\_\_\_\_



# MRC de LA MATAPÉDIA

420, Route 132 Ouest  
AMQUI QC G5J 2G6  
Téléphone: (418) 629-2053  
administration@mrcmatapedia.qc.ca

Télécopieur: (418) 629-3195  
www.mrcmatapedia.qc.ca

## CERTIFICAT D'AUTORISATION DE

N° demande	Ouverture	Page
DPREL203019	2020/08/24	S 4/4

Matricule	N° permis
5858 26 1070 0 000 0000	REL203019

### DÉCLARATION ET SIGNATURES

#### MISE EN GARDE : RESPECT DES LOIS ET RÈGLEMENTS

Les travaux devront être faits selon les règles de l'art et être conformes aux codes, lois et règlements applicables. Le propriétaire doit s'assurer de respecter les règlements municipaux en vigueur lors de la réalisation des travaux. Il devra prendre un soin particulier à respecter, s'il y a lieu, toutes les marges AVANT, ARRIÈRE ET LATÉRALES. LUI SEUL SERA RESPONSABLE, UNE FOIS LE PERMIS ÉMIS ou L'AUTORISATION ACCORDÉE.

Tout changement dans les travaux autorisés, qu'ils soient entrepris ou non, quant à l'usage et/ou à l'occupation et/ou autre nécessité, nécessite une nouvelle approbation.

#### DÉCLARATION DU PROPRIÉTAIRE OU DU REQUÉRANT

Je GESTION FORESTIÈRE LACROIX INC., soussigné(e) déclare que les renseignements donnés dans le présent document sont, à tous égards, vrais, exacts et complets et que je me conformerai aux dispositions du présent permis ou certificat, aux règlements municipaux en vigueur et à tous les codes, lois et règlements applicables au projet.

Je reconnais qu'il y a deux (2) copies authentiques du présent document dûment signées et paraphées. J'accepte que la production d'une seule suffise pour faire preuve de son contenu.

Date

Heure

Signature du propriétaire ou du requérant

#### RÉSERVÉ À L'USAGE DE LA MUNICIPALITÉ

##### CONFORMITÉ AU RÈGLEMENT DE CONTRÔLE INTÉIMAIRE

Conforme  Non conforme  Sans objet

KARINE-JULIE GUÉNARD

Signature du fonctionnaire désigné

##### CONFORMITÉ AUX RÈGLEMENTS MUNICIPAUX 05-2007

Approuvé  Refusé

KARINE-JULIE GUÉNARD

Signature du fonctionnaire désigné

##### DÉCISION :

Accordé  Refusé  Annulé

Coût de la demande \$ 25.00

N° reçu

Date d'émission: 2020/08/24

En vigueur jusqu'au: 2021/08/24

KARINE-JULIE GUÉNARD

Signature du fonctionnaire désigné

Date travaux terminés

Initiales

Initiales du fonctionnaire désigné

Initiales du requérant

Date



MUNICIPALITÉ DE TWO LAC-CASCAULT

DEMANDE DE PERMIS DE CONSTRUCTION  
 DEMANDE DE CERTIFICAT D'AUTORISATION

N° 48-2009

Nom: Société Forestière Lacroix Inc.  
 Adresse: 552 Chem. Léopard, Nouvelle-Orléans

N° de matricule: 5858-26-1070  
 N° de téléphone: 419 722-8120  
 Date: 7 octobre 2009

**NATURE DE LA DEMANDE**

**PERMIS**  Bâtiment principal  Bâtiment accessoire  
 Usage du bâtiment: CAMP  
 Construction  Addition de bâtiment  
 Transformation  Construction accessoire  
 Agrandissement  Piscine

**CERTIFICAT**  
 Démolition  Implantation d'un puits  Clôture, muret, haie  
 Réparation  Usage temporaire  Aménagement paysager  
 Déplacement  Affichage  Abattage d'arbre  
 Changement d'usage  Autre (précisez): \_\_\_\_\_

**TERRAIN**

N° de lot: territoire Rang: SUBDIVISÉ Canton: LA VERDURE  
 Lot distinct:  Oui  Non  
 Superficie: \_\_\_\_\_ (m²) Largeur: \_\_\_\_\_ (m) Profondeur: \_\_\_\_\_ (m)

Services existants:  Aqueduc municipal  Égout municipal  Contraintes anthropiques  Oui  Non  
 Aqueduc privé (puits en commun)  Égout privé  
 Puits individuel  
 Installation septique: N° de la demande: 47-2009 Plan d'intégration architecturale  Oui  Non  
 Zonage agricole:  Zone blanche  Autorisation  Déclaration  
 Zone verte  Non  
 Zonage inondable:  Oui  Non  
 Zonage municipal: N° de la zone: 112F

**BÂTIMENT PRINCIPAL**

Destination: \_\_\_\_\_  
 Superficie: \_\_\_\_\_ (m²) Façade: \_\_\_\_\_ (m)  
 Profondeur: \_\_\_\_\_ (m) Nombre d'étages: \_\_\_\_\_  
 Recul: Avant: \_\_\_\_\_ (m) Arrière: \_\_\_\_\_ (m)  
 Latéral D.: \_\_\_\_\_ (m) G.: \_\_\_\_\_ (m)  
 Largeur combinée des cours latérales: \_\_\_\_\_ (m)  
 Distance d'un cours d'eau ou d'un lac: \_\_\_\_\_ (m)  
 Finition extérieure: \_\_\_\_\_ Toit: \_\_\_\_\_  
 Fondation: Matériaux: \_\_\_\_\_ Épaisseur: \_\_\_\_\_ (m)  
 Utilisation du sous-sol: \_\_\_\_\_

**AUTRES TRAVAUX**

- LA POSE DE REVÊTEMENT EXTÉRIEUR DOIT ÊTRE COMPLÈTE DANS LES 90 JOURS SUIVANTS L'ÉMISSION DU PERMIS -  
- REMPLIR 1 PORTE SUR LE CAMP

**BÂTIMENT ACCESSOIRE**

Destination: REMISE 3.05m x 3.67m  
 Bâtiment principal sur ce lot?  Oui  Non  
 Autre bâtiment accessoire sur ce lot?  Oui  Non  
 Superficie: 11.2 (m²) Hauteur: 3.35 (m)  
 Distance de toutes constructions: AU MOINS 3.0 (m)  
 Recul: Avant: 12.0 (m) Arrière: 12.0 (m)  
 Latéral D.: 12.0 (m) G.: 12.0 (m)  
 Distance d'un cours d'eau ou d'un lac: 15.0 (m)  
 Finition extérieure: TOLE Toit: TOLE GALVANISÉE

**DESSIN D'IMPLANTATION**



(Faire le dessin du modèle et de l'implantation)

Indice d'occupation du sol: \_\_\_\_\_ %  
 Début des travaux: déjà fait Durée: \_\_\_\_\_ Coûts: 100  
 Détails supplémentaires: PROPRIO  
 Entrepreneurs: \_\_\_\_\_

**DÉCLARATION DU PROPRIÉTAIRE OU REPRÉSENTANT AUTORISÉ**

Je, soussigné(e), déclare que les renseignements ci-haut donnés sont exacts et que si le permis ou certificat m'est accordé, je me conformerai aux dispositions des règlements municipaux en vigueur.

Signature: \_\_\_\_\_ Propriétaire ou représentant

**À L'USAGE**

Demandé  
 Demandé  
 Coût du per: \_\_\_\_\_  
 Signature: \_\_\_\_\_

**RAPPORT D'INSPECTION**

Commentaires: PERMIS  
 Date: 16 2010  
 Signature: \_\_\_\_\_ Inspecteur municipal

16  
 Inspecteur municipal

MUNICIPALITÉ DE : T.N.O. COC-CASAUPT Demande de permis N° : 47-2009

**SYSTÈME D'ÉVACUATION DES EAUX USÉES**

IMAT: 5888-26-1070

**A- IDENTIFICATION :**

- 1. Propriétaire : GESTION FORESTIÈRE LACROIX INC
- 2. Adresse : 552, CHEMIN LEBLANC, NOUVELLE-ORLÈANS (Q.C.) G0C 2G0
- 3. Comté : M.R.C. DE LA MATAPÉDIA 4. N° Tél. : (418) 722-8120
- 5. Adresse de la localisation (si autre) : CAMP DE CHASSE UTM 1964511E 55549N
- 6. N° du lot : TERRETTINE LAC SUBDIVISÉ 7. Zone : 112 F

**B- DESCRIPTION DU PROJET :**

- 1. Dimension du terrain : \_\_\_\_\_ m x \_\_\_\_\_ m : \_\_\_\_\_ m<sup>2</sup>  
Frontage Profondeur Superficie totale
- 2. Nombre de logements : \_\_\_\_\_ 3. Nombre de chambres à coucher : \_\_\_\_\_
- 4. Nombre d'occupants : 2 5. Type d'établissement : CAMP
- 6. Système d'alimentation en eau potable : Puits  Aqueduc public  Autres
- 7. Nature du sol : \_\_\_\_\_
- 8. Profondeur de la nappe phréatique : + 1.2m
- 9. Profondeur du roc : + 1.2m
- 10. Topographie du terrain : Plat  Cuvette  Convexe  Incliné
- 11. Pourcentage de pente : \_\_\_\_\_
- 12. Essai de percolation : Oui  Non   
Vitesse de percolation \_\_\_\_\_ min/cm. Capacité de charge du sol \_\_\_\_\_ m<sup>3</sup>/m<sup>2</sup>/j

**C- EMLACEMENT :**

1. La fosse septique et l'élément épurateur sont situés aux distances minimales suivantes :

	FOSSE	ÉLÉMENT ÉPURATEUR
- de toute habitation.....	_____ m	_____ m
- de la ligne de lot arbre et conduite d'eau de consommation	_____ m	_____ m
- du puits pour consommation humaine.....	_____ m	_____ m
- du cours d'eau le plus près.....	_____ m	_____ m
- autres : .....	_____ m	_____ m

2. Superficie disponible pour l'installation septique (annexez un croquis détaillé pour l'installation septique)

**D- DESCRIPTION DE L'INSTALLATION SEPTIQUE :**

- 1. Élément épurateur classique  2. Élément épurateur modifié
- 3. Puits absorbants  Nombre \_\_\_\_\_
- 4. Filtre à sable classique  5. Filtre à sable hors-sol
- 6. Autres : CABINET À FOSSE SÉLIE AVEC PUITS D'ÉVACUATION POUR LES EAUX MÉNAGÈRES.
- 7. Superficie du champ épurateur \_\_\_\_\_ m<sup>2</sup>
- 8. a) Mètres linéaires de tuyaux \_\_\_\_\_ m
- b) Mètres linéaires de tuyaux perforés \_\_\_\_\_ m
- 9. Fosse septique d'un volume de \_\_\_\_\_ mètres cubes

**E- CONFORMITÉ DU PROJET :**

Je, soussigné, certifie que les renseignements fournis sont exacts et que la construction du système d'évacuation sera effectuée conformément à ces renseignements dans un délai de 1 AN

Je m'engage à ne pas recouvrir de terre les installations sans que l'inspecteur municipal ou tout autre inspecteur dûment autorisé ne les aient inspectées et approuvées.

Date: 16 OCTOBRE 2009 Signature: \_\_\_\_\_

Je, soussigné, atteste que le projet ci-haut décrit est conforme au des eaux usées des résidences isolées du Ministère de l'environnement

Date: 16 OCTOBRE 2009 Signature: \_\_\_\_\_

Inspecteur

N.B.: L'approbation de l'installation ci-haut mentionnée n'engage aucunement la responsabilité de l'inspecteur et de la municipalité quant à son fonctionnement.

**F- RAPPORT D'INSPECTION :**

Inspection: Cabinet à fosse sélie conforme

Date: 16 OCT 2009

**G- VIDANGE DE LA FOSSE SEPTIQUE :**

Une fosse septique construite sur place ou préfabriquée et utilisée d'une façon saisonnière doit être vidangée au moins une fois tous les quatre ans.

Une fosse septique construite sur place ou préfabriquée et utilisée à longueur d'année doit être vidangée au moins une fois tous les deux ans.

**H- APPROBATION :**

1. Date de la fin des travaux : 16 OCT 2009

2. Suite aux inspections effectuées, je déclare que la localisation et la conformité du système d'évacuation est conforme au règlement relatif à l'évacuation et au traitement des eaux des résidences isolées.

Inspecteur municipal

MUNICIPALITÉ DE

T.N.O. LA CASABLT

- DEMANDE DE PERMIS DE CONSTRUCTION
- DEMANDE DE CERTIFICAT D'AUTORISATION

N° 95-2009

Nom GEOTON FORESTIERE / ARZON INC.

N° de matricule : 5858 26-1070

Adresse 592 CHEMIN LES BANS NOUVEAU QUÉBEC

N° de téléphone : 718-722-8160

Date : 5 OCTOBRE 2009

NATURE DE LA DEMANDE

- PERMIS  Bâtiment principal  Bâtiment accessoire
- Usage du bâtiment : CAMP DE CHASSE
- Construction  Addition de bâtiment
  - Transformation  Construction accessoire
  - Agrandissement  Piscine

CERTIFICAT

- Démolition  Implantation d'un puits  Clôture, muret, haie
- Réparation  Usage temporaire  Aménagement paysager
- Déplacement  Affichage  Abattage d'arbre
- Changement d'usage  Autre (précisez) : \_\_\_\_\_

TERRAIN

N° de lot : TERMINÉ PAR Rang : SUBDIVISÉ Canton : LA VELENDRIE

Lot distinct :  Oui  Non  
Superficie : \_\_\_\_\_ (m²) Largeur : \_\_\_\_\_ (m) Profondeur : \_\_\_\_\_ (m)

- Services existants :  Aqueduc municipal  Égout municipal Contraintes anthropiques  Oui  Non
- Aqueduc privé (puits en commun)  Égout privé
- Puits individuel
- Installation septique : N° de la demande : \_\_\_\_\_ Plan d'intégration architecturale  Oui  Non
- Zonage agricole :  Zone blanche  Zone verte  Autorisation  Déclaration
- Zonage inondable :  Oui  Non
- Zonage municipal : N° de la zone 112 F

BÂTIMENT PRINCIPAL

Destination : AGRANDISSEMENT DE 9.14x4.00m

Superficie : 4.9 (m²) Façade : 2.44 (m)

Profondeur : 4.8 (m) Nombre d'étages : 1

Recul : Avant : 10.0 (m) Arrière : 10.0 (m)

Latéral D. : 10.0 (m) G. : 10.0 (m)

Largeur combinée des cours latérales : 20.0 (m)

Distance d'un cours d'eau ou d'un lac : 15.9 (m)

Finition extérieure : BOIS Toit : TOTE

Fondation : Matériaux : BOIS Épaisseur : \_\_\_\_\_ (m)

Utilisation du sous-sol : NON

AUTRES TRAVAUX

BÂTIMENT ACCESSOIRE

Destination : \_\_\_\_\_

Bâtiment principal sur ce lot?  Oui  Non

Autre bâtiment accessoire sur ce lot?  Oui  Non

Superficie : \_\_\_\_\_ (m²) Hauteur : \_\_\_\_\_ (m)

Distance de toutes constructions : \_\_\_\_\_ (m)

Recul : Avant : \_\_\_\_\_ (m) Arrière : \_\_\_\_\_ (m)

Latéral D. : \_\_\_\_\_ (m) G. : \_\_\_\_\_ (m)

Distance d'un cours d'eau ou d'un lac : \_\_\_\_\_ (m)

Finition extérieure : \_\_\_\_\_ Toit : \_\_\_\_\_

Indice d'occupation du sol : \_\_\_\_\_ %

DESSIN D'IMPLANTATION

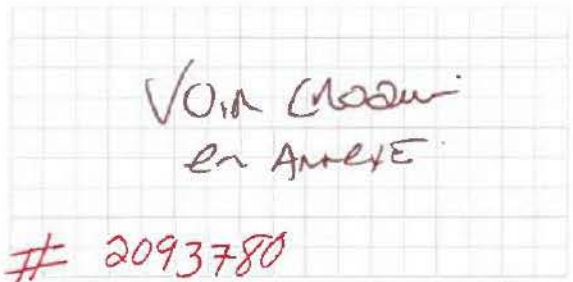

(Faire le dessin du modèle et de l'implantation)

Début des travaux : 2009 Durée : \_\_\_\_\_ Coûts : 100

Détails supplémentaires : PROPRIÉTAIRE

Entrepreneurs : \_\_\_\_\_

DÉCLARATION DU PROPRIÉTAIRE OU REPRÉSENTANT AUTORISÉ

Je, soussigné(e), déclare que les renseignements ci-haut donnés sont exacts et que si le permis ou certificat m'est accordé, je me conformerai aux dispositions des règlements municipaux en vigueur.

Signature : \_\_\_\_\_ Propriétaire ou représentant

À L'USAGE DE LA MUNICIPALITÉ

Demande octobre 2009

Demande \_\_\_\_\_

Coût du perm \_\_\_\_\_ \$

Signature : \_\_\_\_\_ Inspecteur municipal

RAPPORT D'INSPECTION

Commentaires : terminé 26 2009

Date : \_\_\_\_\_

Signature : \_\_\_\_\_ Inspecteur municipal



*Édifice Fontaine  
200 boul. Sacré Cœur, 13ième étage  
Gatineau (Québec)  
K1A 0H3*

Votre référence Your File

2023-022489 | Mandat 3286

Notre référence Our File

E-2023-00457

Le 20 juillet 2023

Madame Geneviève Leblanc  
PESCA Environnement  
895 boulevard Perron  
Carleton-sur-Mer, Québec  
G0C 1J0

Madame Leblanc,

La présente fait suite à votre demande effectuée en vertu de la *Loi sur l'accès à l'information* pour:

“Gestionnaire: Ministère des Ressources Naturelles

Propriété: Mandat 3286, Principalement dans la MRC Avignon et qui chevauche également la MRC de La Matapédia, QC

Note: La zone d'étude se trouve en terres publiques, au nord du territoire autochtone de Listuguj, et voisine immédiate du parc éolien de Mesgi'g Ugju's'n.

\*Voir la zone d'étude illustrée sur la figure en pièce jointe.

Dans le cadre d'une évaluation environnementale de sol, phase I, dans un contexte d'un projet éolien potentiel, nous vous demandons si vous avez des documents qui pourraient nous informer d'un risque potentiel ou réel de contamination pour la zone d'étude. Nous effectuons une demande d'informations concernant le contenu de tout dossier environnemental, en autres termes s'il y a eu ou s'il y a des événements ou contextes qui présentent/présentent dans cette zone un risque de contamination du sol, de l'eau ou de l'air ou une menace pour la santé humaine ou les écosystèmes en lien avec la Propriété.”

Après une recherche approfondie, aucun document n'a été trouvé concernant cette demande.

Soyez avisée que vous êtes en droit de déposer une plainte auprès du Commissaire à l'information du Canada à ce propos dans les 60 jours suivant la date à laquelle vous avez reçu cet avis. Si vous vous prévaluez de ce droit, vous devez faire parvenir votre plainte à l'adresse suivante :

.../2

-2-

Commissaire à l'information du Canada  
30, rue Victoria  
Gatineau (Québec) K1A 1H3

Si vous désirez obtenir de plus amples informations concernant le traitement de votre demande, n'hésitez pas à communiquer avec Josée Béchard par courriel à [josee.bechard@ec.gc.ca](mailto:josee.bechard@ec.gc.ca).

Veuillez agréer, Madame Leblanc, l'expression de mes sentiments les meilleurs.

Original signé par :

Shelley Emmerson  
Directrice, Accès à l'information et de la protection des renseignements personnels



## Annexe D Autres documents

- Répertoire du domaine de l'État (RDE) : droits villégiature (nos 1480492, 1012258, 57434 et 57451), droit commercial/industriel (n° 1729661), droit complémentaire ou accessoire à un sentier récréatif communautaire sans but lucratif (n° 241630) et refuges biologiques (nos 1629475, 1629474 et 1629474)
- Système d'information géominière à référence spatiale (SIGÉOM) : titres miniers actifs (10 claims désignés : CDC-2613960; CDC-2613961; CDC-2613972; CDC-2613981; CDC-2613985; CDC-2613994; CDC-2613995; CDC-2613998; CDC-2614000; CDC-2617514)





## Droit

Numéro :	1 480 492		
État :	Actif		
Nature de droit :	Location		
Description sommaire :	Fins de villégiature (002)		
Prise d'effet :	1 février 2015		
Mise à jour :	6 février 2023	Type de transaction :	Renouvellement
Échéance :	31 janvier 2024		
Fin d'effet :			

## Émetteur

Responsable actuel :	Ministère des Ressources naturelles et des Forêts Direction de l'émission des droits fonciers		
Dossier(s) :	132028 00 000 2015-02-01		
Émetteur à l'origine :	Ministère de l'Énergie et des Ressources naturelles Réseau régional du secteur Territoire		

## Titulaire(s)

Nom :	St-Onge, Pierre		
-------	-----------------	--	--

## Assise

Description :	Canton Vallée, Non divisé NON DIVISEE		
---------------	---------------------------------------	--	--

## Document(s) d'attribution

Type de document :	Bail		
Identifiant :	132028 00 000		
Date :	1 février 2015		

## Historique

Pour plus d'information, veuillez consulter l'historique dans la grille de résultats de recherche des droits et contraintes. L'historique porte sur les données enregistrées depuis la mise en ligne du Registre du domaine de l'État le 10 janvier 2005. D'autres informations ayant trait à l'historique de certains droits ou de certaines contraintes peuvent également être disponibles dans les données archivées de l'ancien registre Terrier (SITAT).

## Droit

Numéro :	1 012 258		
État :	Actif		
Nature de droit :	Location		
Description sommaire :	Fins de villégiature (002)		
Prise d'effet :	1 décembre 2012		
Mise à jour :	6 décembre 2022	Type de transaction :	Renouvellement
Échéance :	30 novembre 2023		
Fin d'effet :			

## Émetteur

Responsable actuel :	Ministère des Ressources naturelles et des Forêts Direction de l'émission des droits fonciers		
Dossier(s) :	140274 00 000 2012-12-01		
Émetteur à l'origine :	Ministère des Ressources naturelles Secteur des opérations régionales		

## Titulaire(s)

Nom :	Paré, Rémi		
-------	------------	--	--

## Assise

Description :	Canton Fauvel, Non divisé NON DIVISEE		
---------------	---------------------------------------	--	--

## Document(s) d'attribution

Type de document :	Bail		
Identifiant :	140274 00 000		
Date :	1 décembre 2012		

## Historique

Pour plus d'information, veuillez consulter l'historique dans la grille de résultats de recherche des droits et contraintes. L'historique porte sur les données enregistrées depuis la mise en ligne du Registre du domaine de l'État le 10 janvier 2005. D'autres informations ayant trait à l'historique de certains droits ou de certaines contraintes peuvent également être disponibles dans les données archivées de l'ancien registre Terrier (SITAT).

## Droit

Numéro :	<b>57 434</b>		
État :	Actif		
Nature de droit :	Location		
Description sommaire :	Fins de villégiature (002)		
Prise d'effet :	1 novembre 2005		
Mise à jour :	4 novembre 2022	Type de transaction :	Renouvellement
Échéance :	31 octobre 2023		
Fin d'effet :			

## Émetteur

Responsable actuel :	Ministère des Ressources naturelles et des Forêts Direction de l'émission des droits fonciers		
Dossier(s) :	140275 00 000 2005-11-01		
Émetteur à l'origine :	Ministère des Ressources naturelles et de la Faune Direction générale de la gestion du territoire public		

## Titulaire(s)

Nom :	Thibodeau, Jean-Marc		
-------	----------------------	--	--

## Assise

Description :	Canton Fauvel, Non divisé NON DIVISEE		
---------------	---------------------------------------	--	--

## Document(s) d'attribution

Type de document :	Bail		
Identifiant :	140275 00 000		
Date :	1 novembre 2005		

## Historique

Pour plus d'information, veuillez consulter l'historique dans la grille de résultats de recherche des droits et contraintes. L'historique porte sur les données enregistrées depuis la mise en ligne du Registre du domaine de l'État le 10 janvier 2005. D'autres informations ayant trait à l'historique de certains droits ou de certaines contraintes peuvent également être disponibles dans les données archivées de l'ancien registre Terrier (SITAT).

## Droit

Numéro :	<b>57 451</b>		
État :	Actif		
Nature de droit :	Location		
Description sommaire :	Fins de villégiature (002)		
Prise d'effet :	1 novembre 2005		
Mise à jour :	4 novembre 2022	Type de transaction :	Renouvellement
Échéance :	31 octobre 2023		
Fin d'effet :			

## Émetteur

Responsable actuel :	Ministère des Ressources naturelles et des Forêts Direction de l'émission des droits fonciers		
Dossier(s) :	140289 00 000 2005-11-01		
Émetteur à l'origine :	Ministère des Ressources naturelles et de la Faune Direction générale de la gestion du territoire public		

## Titulaire(s)

Nom :	Gauvreau, Marc		
-------	----------------	--	--

## Assise

Description :	Canton Vallée, Non divisé NON DIVISEE		
---------------	---------------------------------------	--	--

## Document(s) d'attribution

Type de document :	Bail		
Identifiant :	140289 00 000		
Date :	1 novembre 2005		

## Historique

Pour plus d'information, veuillez consulter l'historique dans la grille de résultats de recherche des droits et contraintes. L'historique porte sur les données enregistrées depuis la mise en ligne du Registre du domaine de l'État le 10 janvier 2005. D'autres informations ayant trait à l'historique de certains droits ou de certaines contraintes peuvent également être disponibles dans les données archivées de l'ancien registre Terrier (SITAT).

## Droit

Numéro :	1 729 661		
État :	Actif		
Nature de droit :	Location		
Description sommaire :	Fins industrielles (020)		
Prise d'effet :	1 octobre 2016		
Mise à jour :	10 mai 2018	Type de transaction :	Correction
Échéance :	30 septembre 2038		
Fin d'effet :			

## Émetteur

Responsable actuel :	Ministère des Ressources naturelles et des Forêts Direction de l'émission des droits fonciers		
Dossier(s) :	170140 00 000 2016-10-01		
Émetteur à l'origine :	Ministère de l'Énergie et des Ressources naturelles Réseau régional du secteur Territoire		

## Titulaire(s)

Nom :	Parc éolien Mesgi'g Ugju's'n (MU) inc.		
-------	--	--	--

## Assise

Description :	Canton Fauvel, Non divisé NON DIVISEE		
---------------	---------------------------------------	--	--

## Document(s) d'attribution

Type de document :	Bail		
Identifiant :	170140 00 000		
Date :	1 octobre 2016		

## Historique

Pour plus d'information, veuillez consulter l'historique dans la grille de résultats de recherche des droits et contraintes. L'historique porte sur les données enregistrées depuis la mise en ligne du Registre du domaine de l'État le 10 janvier 2005. D'autres informations ayant trait à l'historique de certains droits ou de certaines contraintes peuvent également être disponibles dans les données archivées de l'ancien registre Terrier (SITAT).

## Droit

Numéro :	241 630		
État :	Actif		
Nature de droit :	Location		
Description sommaire :	Fins complémentaires ou accessoires à un sentier récréatif communautaire sans but lucratif (052)		
Prise d'effet :	1 février 2010		
Mise à jour :	5 février 2020	Type de transaction :	Renouvellement
Échéance :	31 janvier 2021		
Fin d'effet :			

## Émetteur

Responsable actuel :	Ministère des Ressources naturelles et des Forêts Direction de l'émission des droits fonciers		
Dossier(s) :	141437 00 000 2010-02-01		
Émetteur à l'origine :	Ministère des Ressources naturelles et de la Faune Secteur des opérations régionales		

## Titulaire(s)

Nom :	Le Club sportif du Mont Arctique inc.		
-------	---------------------------------------	--	--

## Assise

Description :	Canton Fauvel, Non divisé NON DIVISEE		
---------------	---------------------------------------	--	--

## Document(s) d'attribution

Type de document :	Bail		
Identifiant :	141437 00 000		
Date :	1 février 2010		

## Historique

Pour plus d'information, veuillez consulter l'historique dans la grille de résultats de recherche des droits et contraintes. L'historique porte sur les données enregistrées depuis la mise en ligne du Registre du domaine de l'État le 10 janvier 2005. D'autres informations ayant trait à l'historique de certains droits ou de certaines contraintes peuvent également être disponibles dans les données archivées de l'ancien registre Terrier (SITAT).

## Contrainte

Numéro :	<b>1 629 475</b>		
État :	Actif		
Nature de droit :	Refuge biologique		
Description sommaire :	Refuge biologique numéro 11152R018, superficie de 208,7 hectares		
Prise d'effet :	4 février 2016		
Enregistrement :	31 mai 2016	Type de transaction :	Création
Fin d'effet :			

## Émetteur

Responsable actuel :	Ministère des Forêts, de la Faune et des Parcs Secteur des forêts		
Dossier(s) :	11152R018		
Émetteur à l'origine :	Ministère des Forêts, de la Faune et des Parcs Secteur des forêts		

## Assise

Description :	Région administrative Gaspésie - Îles-de-la-Madeleine, Canton de Fauvel, Partie non divisée		
---------------	---	--	--

## Document(s) d'attribution

Type de document :	Décision ministérielle		
Identifiant :	Décision ministérielle déléguée en application de l'article 368 de la LADTF		
Date :	4 février 2016		

## Historique

Aucun historique n'a été généré depuis la mise en ligne du Registre du domaine de l'État le 10 janvier 2005.  
Des informations ayant trait à l'historique de certains droits ou de certaines contraintes peuvent cependant être disponibles dans les données archivées de l'ancien registre Terrier (SITAT).

## Contrainte

Numéro :	<b>1 629 474</b>		
État :	Actif		
Nature de droit :	Refuge biologique		
Description sommaire :	Refuge biologique numéro 11152R017, superficie de 171,3 hectares		
Prise d'effet :	4 février 2016		
Enregistrement :	31 mai 2016	Type de transaction :	Création
Fin d'effet :			

## Émetteur

Responsable actuel :	Ministère des Forêts, de la Faune et des Parcs Secteur des forêts		
Dossier(s) :	11152R017		
Émetteur à l'origine :	Ministère des Forêts, de la Faune et des Parcs Secteur des forêts		

## Assise

Description :	Région administrative Gaspésie - Îles-de-la-Madeleine, Canton de Fauvel, Partie non divisée		
---------------	---	--	--

## Document(s) d'attribution

Type de document :	Décision ministérielle		
Identifiant :	Décision ministérielle déléguée en application de l'article 368 de la LADTF		
Date :	4 février 2016		

## Historique

Aucun historique n'a été généré depuis la mise en ligne du Registre du domaine de l'État le 10 janvier 2005.  
Des informations ayant trait à l'historique de certains droits ou de certaines contraintes peuvent cependant être disponibles dans les données archivées de l'ancien registre Terrier (SITAT).



## Contrainte

Numéro :	1 629 473		
État :	Actif		
Nature de droit :	Refuge biologique		
Description sommaire :	Refuge biologique numéro 11152R016, superficie de 157 hectares		
Prise d'effet :	4 février 2016		
Enregistrement :	31 mai 2016	Type de transaction :	Création
Fin d'effet :			

## Émetteur

Responsable actuel :	Ministère des Forêts, de la Faune et des Parcs Secteur des forêts		
Dossier(s) :	11152R016		
Émetteur à l'origine :	Ministère des Forêts, de la Faune et des Parcs Secteur des forêts		

## Assise

Description :	Région administrative Gaspésie - Îles-de-la-Madeleine, Canton de Fauvel, Partie non divisée; Canton de Vallée, Partie non divisée		
---------------	---	--	--

## Document(s) d'attribution

Type de document :	Décision ministérielle		
Identifiant :	Décision ministérielle déléguée en application de l'article 368 de la LADTF		
Date :	4 février 2016		

## Historique

Aucun historique n'a été généré depuis la mise en ligne du Registre du domaine de l'État le 10 janvier 2005.  
Des informations ayant trait à l'historique de certains droits ou de certaines contraintes peuvent cependant être disponibles dans les données archivées de l'ancien registre Terrier (SITAT).

## REQUÊTE 7

Nouvelle requête

Raffiner la requête

Liste des requêtes

Liste des téléchargements

## RÉSULTATS DE REQUÊTE

Localisation sur la carte

Générer le KML

Télécharger



Aide

## localisation

Numéro séquentiel du :  
site SMS

Travaux requis au : 1200  
prochain  
renouvellement

Description de :  
contrainte à l'émission

## Détenteur / Titulaire

Responsable	Numéro	Nom de compagnie	Pourcentage	Prénom	Nom
✓	19174	Fancamp Exploration Ltd	100		

## Titres miniers

3 de 3

Type de titre : CDC

Localisation sur la carte

Numéro du titre : 2613960

Numéro de feuillet : 22B02

SNRC

Canton/Seigneurie :

Type de polygone : Cellule

Localisation du titre : 22B02 X 0030 0025 0

Numéro de lot/colonne : 0025

Numéro de rangée : 0030  
(cellules)/bloc (blocs  
feuilles)

Numéro de rang/bloc :  
(cantons et parcelles)

Superficie du polygone : 57.34  
(ha)

Numéro de section : 0

## Description des titres miniers

Statut du titre : Actif

Description : PL 103

Date d'inscription : 2021-07-02 00:00:00

Date d'expiration : 2024-07-01 23:59:59

Nombre d'échéances : 0

Nombre de :

renouvellements

Date anniversaire :

Date de jalonnement :

Excédent au titre : 0

Superficie du titre (ha) : 57.34

Commentaire de :

localisation

Numéro séquentiel du :

REQUÊTE 8

Nouvelle requête

Raffiner la requête

Liste des requêtes

Liste des téléchargements

RÉSULTATS DE REQUÊTE

Localisation sur la carte

Générer le KML

Télécharger



Aide

Travaux requis au : 1200  
prochain  
renouvellement  
Description de :  
contrainte à l'émission

## Détenteur / Titulaire

Responsable	Numéro	Nom de compagnie	Pourcentage	Prénom	Nom
✓	19174	Fancamp Exploration Ltd	100		

*Titres miniers*

2 de 2

Type de titre : CDC

Localisation sur la carte

Numéro du titre : 2613961

Numéro de feuillet : 22B02  
SNRC

Canton/Seigneurie :

Type de polygone : Cellule

Localisation du titre : 22B02 X 0030 0026 0

Numéro de lot/colonne : 0026

Numéro de rangée : 0030  
(cellules)/bloc (blocs  
feuillet)Numéro de rang/bloc :  
(cantons et parcelles)Superficie du polygone : 57.34  
(ha)

Numéro de section : 0

*Description des titres miniers*

Statut du titre : Actif

Description : PL 103

Date d'inscription : 2021-07-02 00:00:00

Date d'expiration : 2024-07-01 23:59:59

Nombre d'échéances : 0

Nombre de :

renouvellements

Date anniversaire :

Date de jalonnement :

Excédent au titre : 0

Superficie du titre (ha) : 57.34

Commentaire de :

localisation

Numéro séquentiel du :  
site SMSTravaux requis au : 1200  
prochain  
renouvellement

REQUÊTE 9

Nouvelle requête

Raffiner la requête

Liste des requêtes

Liste des téléchargements

RÉSULTATS DE REQUÊTE

Localisation sur la carte

Générer le KML

Télécharger



Aide

Travaux requis au : 1200  
prochain  
renouvellement  
Description de :  
contrainte à l'émission

## Détenteur / Titulaire

Responsable	Numéro	Nom de compagnie	Pourcentage	Prénom	Nom
✓	19174	Fancamp Exploration Ltd	100		

**Titres miniers****2 de 2**

Type de titre : CDC

Localisation sur la carte

Numéro du titre : 2613972

Numéro de feuillet : 22B07  
SNRC

Canton/Seigneurie :

Type de polygone : Cellule

Localisation du titre : 22B07 X 0001 0028 0

Numéro de lot/colonne : 0028

Numéro de rangée : 0001  
(cellules)/bloc (blocs  
feuillet)Numéro de rang/bloc :  
(cantons et parcelles)Superficie du polygone : 57.33  
(ha)

Numéro de section : 0

**Description des titres miniers**

Statut du titre : Actif

Description : PL 103

Date d'inscription : 2021-07-02 00:00:00

Date d'expiration : 2024-07-01 23:59:59

Nombre d'échéances : 0

Nombre de : 0

renouvellements

Date anniversaire :

Date de jalonnement :

Excédent au titre : 0

Superficie du titre (ha) : 57.33

Commentaire de :

localisation

Numéro séquentiel du :  
site SMSTravaux requis au : 1200  
prochain  
renouvellement

## REQUÊTE 5

Nouvelle requête

Raffiner la requête

Liste des requêtes

Liste des téléchargements

## RÉSULTATS DE REQUÊTE

Localisation sur la carte

Générer le KML

Télécharger



Aide

## localisation

Numéro séquentiel du :  
site SMS

Travaux requis au : 1200  
prochain  
renouvellement

Description de :  
contrainte à l'émission

## Détenteur / Titulaire

Responsable	Numéro	Nom de compagnie	Pourcentage	Prénom	Nom
✓	19174	Fancamp Exploration Ltd	100		

## Titres miniers

3 de 3

Type de titre : CDC

Localisation sur la carte

Numéro du titre : 2613981

Numéro de feuillet : 22B07

SNRC

Canton/Seigneurie :

Type de polygone : Cellule

Localisation du titre : 22B07 X 0002 0021 0

Numéro de lot/colonne : 0021

Numéro de rangée : 0002  
(cellules)/bloc (blocs  
feuilles)

Numéro de rang/bloc :  
(cantons et parcelles)

Superficie du polygone : 57.32  
(ha)

Numéro de section : 0

## Description des titres miniers

Statut du titre : Actif

Description : PL 103

Date d'inscription : 2021-07-02 00:00:00

Date d'expiration : 2024-07-01 23:59:59

Nombre d'échéances : 0

Nombre de :

renouvellements

Date anniversaire :

Date de jalonnement :

Excédent au titre : 0

Superficie du titre (ha) : 57.32

Commentaire de :

localisation

Numéro séquentiel du :

REQUÊTE 10

Nouvelle requête

Raffiner la requête

Liste des requêtes

Liste des téléchargements

RÉSULTATS DE REQUÊTE

Localisation sur la carte

Générer le KML

Télécharger



Aide

Travaux requis au : 1200  
prochain  
renouvellement  
Description de :  
contrainte à l'émission

## Détenteur / Titulaire

Responsable	Numéro	Nom de compagnie	Pourcentage	Prénom	Nom
✓	19174	Fancamp Exploration Ltd	100		

*Titres miniers*

2 de 2

Type de titre : CDC

Localisation sur la carte

Numéro du titre : 2613985

Numéro de feuillet : 22B07  
SNRC

Canton/Seigneurie :

Type de polygone : Cellule

Localisation du titre : 22B07 X 0002 0028 0

Numéro de lot/colonne : 0028

Numéro de rangée : 0002  
(cellules)/bloc (blocs  
feuillet)Numéro de rang/bloc :  
(cantons et parcelles)Superficie du polygone : 57.32  
(ha)

Numéro de section : 0

*Description des titres miniers*

Statut du titre : Actif

Description : PL 103

Date d'inscription : 2021-07-02 00:00:00

Date d'expiration : 2024-07-01 23:59:59

Nombre d'échéances : 0

Nombre de : 0

renouvellements

Date anniversaire :

Date de jalonnement :

Excédent au titre : 0

Superficie du titre (ha) : 57.32

Commentaire de :

localisation

Numéro séquentiel du :  
site SMSTravaux requis au : 1200  
prochain  
renouvellement

## REQUÊTE 4

Nouvelle requête

Raffiner la requête

Liste des requêtes

Liste des téléchargements

## RÉSULTATS DE REQUÊTE

Localisation sur la carte

Générer le KML

Télécharger



Aide

## localisation

Numéro séquentiel du :  
site SMS

Travaux requis au : 1200  
prochain  
renouvellement

Description de :  
contrainte à l'émission

## Détenteur / Titulaire

Responsable	Numéro	Nom de compagnie	Pourcentage	Prénom	Nom
✓	19174	Fancamp Exploration Ltd	100		

## Titres miniers

3 de 3

Type de titre : CDC

Localisation sur la carte

Numéro du titre : 2613994

Numéro de feuillet : 22B07

SNRC

Canton/Seigneurie :

Type de polygone : Cellule

Localisation du titre : 22B07 X 0003 0021 0

Numéro de lot/colonne : 0021

Numéro de rangée : 0003  
(cellules)/bloc (blocs  
feuilles)

Numéro de rang/bloc :  
(cantons et parcelles)

Superficie du polygone : 57.31  
(ha)

Numéro de section : 0

## Description des titres miniers

Statut du titre : Actif

Description : PL 103

Date d'inscription : 2021-07-02 00:00:00

Date d'expiration : 2024-07-01 23:59:59

Nombre d'échéances : 0

Nombre de :

renouvellements

Date anniversaire :

Date de jalonnement :

Excédent au titre : 0

Superficie du titre (ha) : 57.31

Commentaire de :

localisation

Numéro séquentiel du :

## REQUÊTE 12

Nouvelle requête

Raffiner la requête

Liste des requêtes

Liste des téléchargements

## RÉSULTATS DE REQUÊTE

Localisation sur la carte

Générer le KML

Télécharger



Aide

## localisation

Numéro séquentiel du :  
site SMS

Travaux requis au : 1200  
prochain  
renouvellement

Description de :  
contrainte à l'émission

## Détenteur / Titulaire

Responsable	Numéro	Nom de compagnie	Pourcentage	Prénom	Nom
✓	19174	Fancamp Exploration Ltd	100		

## Titres miniers

3 de 3

Type de titre : CDC

Localisation sur la carte

Numéro du titre : 2613995

Numéro de feuillet : 22B07

SNRC

Canton/Seigneurie :

Type de polygone : Cellule

Localisation du titre : 22B07 X 0003 0022 0

Numéro de lot/colonne : 0022

Numéro de rangée : 0003  
(cellules)/bloc (blocs  
feuilles)

Numéro de rang/bloc :  
(cantons et parcelles)

Superficie du polygone : 57.31  
(ha)

Numéro de section : 0

## Description des titres miniers

Statut du titre : Actif

Description : PL 103

Date d'inscription : 2021-07-02 00:00:00

Date d'expiration : 2024-07-01 23:59:59

Nombre d'échéances : 0

Nombre de :

renouvellements

Date anniversaire :

Date de jalonnement :

Excédent au titre : 0

Superficie du titre (ha) : 57.31

Commentaire de :

localisation

Numéro séquentiel du :



## REQUÊTE 6

Nouvelle requête

Raffiner la requête

Liste des requêtes

Liste des téléchargements

## RÉSULTATS DE REQUÊTE

Localisation sur la carte

Générer le KML

Télécharger



Aide

## localisation

Numéro séquentiel du :  
site SMS

Travaux requis au : 1200  
prochain  
renouvellement

Description de :  
contrainte à l'émission

## Détenteur / Titulaire

Responsable	Numéro	Nom de compagnie	Pourcentage	Prénom	Nom
✓	19174	Fancamp Exploration Ltd	100		

## Titres miniers

3 de 3

Type de titre : CDC

Localisation sur la carte

Numéro du titre : 2613998

Numéro de feuillet : 22B07

SNRC

Canton/Seigneurie :

Type de polygone : Cellule

Localisation du titre : 22B07 X 0003 0025 0

Numéro de lot/colonne : 0025

Numéro de rangée : 0003  
(cellules)/bloc (blocs  
feuilles)

Numéro de rang/bloc :  
(cantons et parcelles)

Superficie du polygone : 57.31  
(ha)

Numéro de section : 0

## Description des titres miniers

Statut du titre : Actif

Description : PL 103

Date d'inscription : 2021-07-02 00:00:00

Date d'expiration : 2024-07-01 23:59:59

Nombre d'échéances : 0

Nombre de :

renouvellements

Date anniversaire :

Date de jalonnement :

Excédent au titre : 0

Superficie du titre (ha) : 57.31

Commentaire de :

localisation

Numéro séquentiel du :

## REQUÊTE 3

Nouvelle requête

Raffiner la requête

Liste des requêtes

Liste des téléchargements

## RÉSULTATS DE REQUÊTE

Localisation sur la carte

Générer le KML

Télécharger



Responsable	Numéro	Nom de compagnie	Pourcentage	Prénom	Nom
✓	19174	Fancamp Exploration Ltd	100		

**Titres miniers****2 de 2****Type de titre** : CDC

Localisation sur la carte

**Numéro du titre** : 2614000**Numéro de feuillet** : 22B07  
**SNRC****Canton/Seigneurie** :**Type de polygone** : Cellule**Localisation du titre** : 22B07 X 0004 0021 0**Numéro de lot/colonne** : 0021**Numéro de rangée** : 0004  
**(cellules)/bloc (blocs  
feuilles)****Numéro de rang/bloc** :  
**(cantons et parcelles)****Superficie du polygone** : 57.3  
**(ha)****Numéro de section** : 0**Description des titres miniers****Statut du titre** : Actif**Description** : PL 103**Date d'inscription** : 2021-07-02 00:00:00**Date d'expiration** : 2024-07-01 23:59:59**Nombre d'échéances** : 0**Nombre de****renouvellements****Date anniversaire** :**Date de jalonnement** :**Excédent au titre** : 0**Superficie du titre (ha)** : 57.3**Commentaire de**  
**localisation****Numéro séquentiel du**  
**site SMS****Travaux requis au** : 1200  
**prochain**  
**renouvellement****Description de**  
**contrainte à l'émission****Détenteur / Titulaire**

Responsable	Numéro	Nom de compagnie	Pourcentage	Prénom	Nom
-------------	--------	------------------	-------------	--------	-----

## REQUÊTE 11

Nouvelle requête

Raffiner la requête

Liste des requêtes

Liste des téléchargements

## RÉSULTATS DE REQUÊTE

Localisation sur la carte

Générer le KML

Télécharger



Aide

**Titres miniers****1 de 1**

**Type de titre** : CDC  
**Numéro du titre** : 2617514  
**Numéro de feuillet** : 22B07  
**SNRC**  
**Canton/Seigneurie** :  
**Type de polygone** : Cellule  
**Localisation du titre** : 22B07 X 0002 0019 1  
**Numéro de lot/colonne** : 0019  
**Numéro de rangée** : 0002  
**(cellules)/bloc (blocs  
 feuillets)**  
**Numéro de rang/bloc** :  
**(cantons et parcelles)**  
**Superficie du polygone** : 49.19  
**(ha)**  
**Numéro de section** : 1

Localisation sur la carte

**Description des titres miniers**

**Statut du titre** : Actif  
**Description** : PL 103  
**Date d'inscription** : 2021-08-20 00:00:00  
**Date d'expiration** : 2024-08-19 23:59:59  
**Nombre d'échéances** : 0  
**Nombre de  
 renouvellements** : 0  
**Date anniversaire** :  
**Date de jalonnement** :  
**Excédent au titre** : 0  
**Superficie du titre (ha)** : 49.19  
**Commentaire de  
 localisation** : Limité par : Projet de parc éolien  
**Numéro séquentiel du  
 site SMS** :  
**Travaux requis au  
 prochain renouvellement** : 1200  
**Description de :  
 contrainte à l'émission**

**Détenteur / Titulaire**

Responsable	Numéro	Nom de compagnie	Pourcentage	Prénom	Nom C
✓	98910	Windfall Geotek inc.	100		





