

Annexe C Fiches descriptives des stations d'inventaire 8 de 11

Caractérisation du milieu hydrique

IDENTIFICATION

N° de projet : 3355

Nom(s) évaluateur(s) : YM GPL	Date : 07/14/2023	Longitude : -69.37686	Latitude : 47.66659
-------------------------------	-------------------	-----------------------	---------------------

DESCRIPTION GÉNÉRALE DU SITE

Nom du cours d'eau :	Condition hydrologique : Moyenne
Précipitation 24 h avant : Oui	Précipitation lors de la visite : Non

Type de milieu : Cours d'eau		
Origine de l'écoulement : Naturel	Type d'écoulement (m) : Permanent	Largeur du fossé ou du drainage naturel (m) :
Présence d'un lit de cours d'eau : Oui		Superficie approximative du plan d'eau (m²) :
Connectivité avec le milieu hydrique :		Profondeur maximale approximative du plan d'eau ou du fossé (m) :

LITTORAL

Méthode utilisée : Botanique experte ou biophysique	Style fluvial du tronçon : Sinueux	Hauteur du DPB par rapport au niveau de l'eau (m) : 0,3
Précisez :	Organisation du lit : Lit plat	Largeur moyenne du littoral (m) : 5
Type de tronçon : Homogène	Largeur moyenne au niveau du débit plein bord (DPB) (m) : 1,6	Pente longitudinale (%) : 2
Perturbation	Présence d'herbier aquatique : Non	Espèces exotiques envahissantes : Non
Présence d'érosion du lit : Oui	Plante émergente (%) :	Espèces :
Présence de bois mort : Oui	Plante flottante (%) :	Recouvrement dans le littoral (%) :
Obstacle à l'écoulement : Non	Plante submergée (%) :	
Structures anthropiques : Non	Algue (%) :	
Autre perturbation : Non	Total de recouvrement (%) :	
	Espèces :	

ÉCOULEMENT

Présence d'eau : Oui	Largeur moyenne de l'eau (m) : 1 Profondeur moyenne de l'eau (m) : 0,1	Vitesse avec courantomètre (m/s) : Vitesse avec méthode du flotteur (m/s) : 0,216666666666667
----------------------	---	--

SUBSTRAT DU LITTORAL

Roc : 0	Galet 80 à 250 mm : 10	Sable 0,125 à 5 mm : 20	Autres : 0
Gros bloc > 500 mm : 10	Caillou 40 à 80 mm : 0	Limon et argile < 0,125 mm : 45	Total : 100
Bloc 250 à 500 mm : 0	Gravier 5 à 40 mm : 15	Matière organique : 0	

RIVES

Droite			Gauche		
Pente du talus (%) : 15	Hauteur du talus (m) : 0,5		Pente du talus (%) : 15	Hauteur du talus (m) : 0,4	
Largeur de la rive : Rive de 10 m	Longueur de la rive évaluée (m) : 15		Largeur de la rive : Rive de 10 m	Longueur de la rive évaluée (m) : 15	
Érosion de la rive (%) :			Érosion de la rive (%) :		
Perturbation en rive (%) :	Précisez :		Perturbation en rive (%) :	Précisez :	
Milieu humide riverain : Non			Milieu humide riverain : Non		
Végétation			Végétation		
Végétation arborescente (%) : 60	Espèces dominantes : Bouleau a papier, Peuplier faux tremble		Végétation arborescente (%) :	Espèces dominantes :	
Végétation arbustive (%) : 75	Espèces dominantes : Bouleau a papier, Viorne bois original, Ronce pubescente, Erable a epis, Chevreuille du Canada, Epinette blanche		Végétation arbustive (%) :	Espèces dominantes :	
Végétation herbacée (%) : 35	Espèces dominantes : Pigamon pubescent, Trientale boreale, Graminee sp, Osmonde de Clayton, Gymnocarpe fougere-du-chene, Dryopteride du hetre		Végétation herbacée (%) :	Espèces dominantes :	
Espèces exotiques envahissantes			Espèces exotiques envahissantes		
Présence de EEE : Non	Espèces : Recouvrement dans la rive (%) :		Présence de EEE : Non	Espèces : Recouvrement dans la rive (%) :	
Évaluation de l'état initial de la rive droite			Évaluation de l'état initial de la rive gauche		
Recouvrement végétal naturel (%) : Plus de 66	Sol perturbé ou végétation absente (%) : 0-66	Végétation herbacée coupée (%) : 0-33	Recouvrement végétal naturel (%) : Plus de 66	Sol perturbé ou végétation absente (%) : 0-66	Végétation herbacée coupée (%) : 0-33

INDICATEUR DE L'ÉTAT DU MILIEU OBSERVÉS DANS LE TRONÇON

Érosion (incision) :	Accumulation de sédiments (aggradation) :	Stabilité :
----------------------	---	-------------

HABITAT DU POISSON

Poissons observés sans pêche : Non

ID	Espèce visée	Description
----	--------------	-------------

Frayère

ID	Espèce visée	Type	Larg. (m)	Long. (m)	Type substrat dominant	Prof. de l'eau (m)	Colmatage (%)	Vitesse (m/s)
----	--------------	------	-----------	-----------	------------------------	--------------------	---------------	---------------

Aire d'alevinage

ID	Espèce visée	Type	Larg. (m)	Long. (m)	Type substrat dominant	Prof. de l'eau (m)	Colmatage (%)	Vitesse (m/s)
----	--------------	------	-----------	-----------	------------------------	--------------------	---------------	---------------

Aire d'alimentation

ID	Description
----	-------------

Aire de croissance

ID	Description
----	-------------

Obstacle infranchissable : Écoulement souterrain de plus de 5 m

OBSERVATION FAUNIQUE ET FLORISTIQUE

Présence de castor/barrage/hutte :	Description :	Espèce faunique observée :	Précisez :
Espèces vulnérables ou menacées :	Précisez :	Aménagement faunique :	Précisez :
Autres :	Précisez :		

INFRASTRUCTURE EXISTANTE

Présence d'une infrastructure : Non	Type d'infrastructure :
Érosion en amont :	Précisez :
Érosion en aval :	Précisez :
Circulation du poisson possible :	Précisez :
En présence d'un pont	En présence d'un ponceau
ID MTQ :	Type de traverse : Si autre, précisez :
Portée entre les culées (m) :	Matériaux du ponceau :
Tablier :	Largeur surface de roulement sécuritaire (m) :
Longueur (m) : Largeur (m) :	Diamètre (mm) : Longueur (m) :
Capacité portante affichée :	Pente d'installation (%) :
Dégagement entre surface de l'eau et tablier (m) :	Épaisseur remblai amont (m) :
	Hauteur chute à la sortie jusqu'au fond du lit (m) :
	Si double, distance entre les 2 ponceaux (m) :
	Profondeur d'enfouissement du radier en amont (m) :

PHOTOGRAPHIES

Contexte hydrique, naturel amont



eau_nat_am-20230714-135105.jpg

Contexte hydrique, naturel aval



eau_nat_av-20230714-134030.jpg

Rive droite



riv_droite-20230714-134330.jpg

Rive gauche



riv_gauche-20230714-134818.jpg

Talus, rive droite



talus_dr-20230714-134359.jpg

Talus, rive gauche



talus_gau-20230714-134802.jpg

Obstacle infranchissable



img_obs-20230714-135039.jpg

Caractérisation du milieu hydrique

IDENTIFICATION

N° de projet : 3355

Nom(s) évaluateur(s) : QM YM	Date : 07/10/2023	Longitude : -69.32072	Latitude : 47.65643
------------------------------	-------------------	-----------------------	---------------------

DESCRIPTION GÉNÉRALE DU SITE

Nom du cours d'eau :	Condition hydrologique : Moyenne
Précipitation 24 h avant : Oui	Précipitation lors de la visite : Non

Type de milieu :		
Origine de l'écoulement : Modifié / Anthropique	Type d'écoulement (m) : Permanent	Largeur du fossé ou du drainage naturel (m) : 1,5
Présence d'un lit de cours d'eau :		Superficie approximative du plan d'eau (m²) :
Connectivité avec le milieu hydrique :		Profondeur maximale approximative du plan d'eau ou du fossé (m) : 1
Le fossé est alimenté par un cours d'eau		

LITTORAL

Méthode utilisée : Botanique experte ou biophysique	Style fluvial du tronçon : Linéaire	Hauteur du DPB par rapport au niveau de l'eau (m) : 1,5
Précisez :	Organisation du lit : Lit plat	Largeur moyenne du littoral (m) : 3,5
Type de tronçon : Homogène	Largeur moyenne au niveau du débit plein bord (DPB) (m) : 1	Pente longitudinale (%) : 3
Perturbation	Présence d'herbier aquatique : Non	Espèces exotiques envahissantes : Non
Présence d'érosion du lit : Non	Plante émergente (%) :	Espèces :
Présence de bois mort : Oui	Plante flottante (%) :	Recouvrement dans le littoral (%) :
Obstacle à l'écoulement : Non	Plante submergée (%) :	
Structures anthropiques : Oui Précisez : drain	Algues (%) :	
Autre perturbation :	Total de recouvrement (%) :	
	Espèces :	

ÉCOULEMENT

Présence d'eau : Oui	Largeur moyenne de l'eau (m) : 0,5 Profondeur moyenne de l'eau (m) : 0,02	Vitesse avec courantomètre (m/s) : Vitesse avec méthode du flotteur (m/s) : 0,166666666666667
----------------------	--	--

SUBSTRAT DU LITTORAL

Roc : 0	Galet 80 à 250 mm : 10	Sable 0,125 à 5 mm : 30	Autres : 0
Gros bloc > 500 mm : 0	Caillou 40 à 80 mm : 20	Limon et argile < 0,125 mm : 10	Total : 100
Bloc 250 à 500 mm : 0	Gravier 5 à 40 mm : 30	Matière organique : 0	

RIVES

Droite			Gauche		
Pente du talus (%) : 10	Hauteur du talus (m) : 1		Pente du talus (%) : 10	Hauteur du talus (m) : 1	
Largeur de la rive : Rive de 10 m	Longueur de la rive évaluée (m) :		Largeur de la rive : Rive de 10 m	Longueur de la rive évaluée (m) :	
Érosion de la rive (%) : 0			Érosion de la rive (%) : 0		
Perturbation en rive (%) : 0	Précisez :		Perturbation en rive (%) : 0	Précisez :	
Milieu humide riverain : Non			Milieu humide riverain : Non		
Végétation			Végétation		
Végétation arborescente (%) : 25	Espèces dominantes : Epinette blanche, Bouleau a papier, Peuplier baumier, Erable a sucre		Végétation arborescente (%) :	Espèces dominantes : Epinette blanche, Bouleau a papier, Peuplier baumier, Erable a sucre	
Végétation arbustive (%) : 30	Espèces dominantes : Saule sp, Framboisier rouge, Ronce pubescente		Végétation arbustive (%) :	Espèces dominantes : Saule sp, Framboisier rouge, Ronce pubescente	
Végétation herbacée (%) : 50	Espèces dominantes : Vesce jargeau, Marguerite blanche, Fraisier des champs, Prele des champs, Eperviere sp		Végétation herbacée (%) :	Espèces dominantes : Vesce jargeau, Marguerite blanche, Fraisier des champs, Prele des champs, Eperviere sp	
Espèces exotiques envahissantes			Espèces exotiques envahissantes		
Présence de EEE : Non	Espèces : Recouvrement dans la rive (%) :		Présence de EEE :	Espèces : Recouvrement dans la rive (%) :	
Évaluation de l'état initial de la rive droite			Évaluation de l'état initial de la rive gauche		
Recouvrement végétal naturel (%) : Plus de 66	Sol perturbé ou végétation absente (%) : 0-66	Végétation herbacée coupée (%) : 0-33	Recouvrement végétal naturel (%) :	Sol perturbé ou végétation absente (%) :	Végétation herbacée coupée (%) :

INDICATEUR DE L'ÉTAT DU MILIEU OBSERVÉS DANS LE TRONÇON

Érosion (incision) :	Accumulation de sédiments (aggradation) :	Stabilité : Berges végétalisées
----------------------	---	---------------------------------

HABITAT DU POISSON

Poissons observés sans pêche : Non

ID	Espèce visée	Description
----	--------------	-------------

Frayère

ID	Espèce visée	Type	Larg. (m)	Long. (m)	Type substrat dominant	Prof. de l'eau (m)	Colmatage (%)	Vitesse (m/s)
----	--------------	------	-----------	-----------	------------------------	--------------------	---------------	---------------

Aire d'alevinage

ID	Espèce visée	Type	Larg. (m)	Long. (m)	Type substrat dominant	Prof. de l'eau (m)	Colmatage (%)	Vitesse (m/s)
----	--------------	------	-----------	-----------	------------------------	--------------------	---------------	---------------

Aire d'alimentation

ID	Description
----	-------------

Aire de croissance

ID	Description
----	-------------

Obstacle infranchissable : Écoulement souterrain de plus de 5 m

OBSERVATION FAUNIQUE ET FLORISTIQUE

Présence de castor/barrage/hutte : Non	Description :	Espèce faunique observée : Non	Précisez :
Espèces vulnérables ou menacées : Non	Précisez :	Aménagement faunique : Non	Précisez :
Autres : Non	Précisez :		

INFRASTRUCTURE EXISTANTE

Présence d'une infrastructure : Oui	Type d'infrastructure : Autre drain 300mm
Érosion en amont : Non	Précisez :
Érosion en aval : Non	Précisez :
Circulation du poisson possible : Non	Précisez : trop haut
En présence d'un pont	En présence d'un ponceau
ID MTQ :	Type de traverse : Si autre, précisez :
Portée entre les culées (m) :	Matériaux du ponceau :
Tablier :	Largeur surface de roulement sécuritaire (m) :
Longueur (m) : Largeur (m) :	Diamètre (mm) : Longueur (m) :
Capacité portante affichée :	Pente d'installation (%) :
Dégagement entre surface de l'eau et tablier (m) :	Épaisseur remblai amont (m) :
	Hauteur chute à la sortie jusqu'au fond du lit (m) :
	Si double, distance entre les 2 ponceaux (m) :
	Profondeur d'enfouissement du radier en amont (m) :

PHOTOGRAPHIES

Contexte hydrique, modifié / anthropique amont



eau_anthro_am-20230710-173154.jpg

Contexte hydrique, modifié / anthropique aval



eau_anthro_av-20230710-173141.jpg

Substrat du littoral



subs-20230710-173423.jpg

Obstacle infranchissable



img_obs-20230710-173946.jpg

Rive droite



riv_droite-20230710-173435.jpg

Rive gauche



riv_gauche-20230710-173814.jpg

Talus, rive droite



talus_dr-20230710-173450.jpg

Talus, rive gauche



talus_gau-20230710-173826.jpg

Infrastructure existante



infra-20230710-174046.jpg

Chaussée de l'infrastructure existante



infra_chaussee-20230710-174130.jpg

Vue amont de l'infrastructure existante



infra_amont-20230710-174124.jpg

Vue aval de l'infrastructure existante



infra_aval-20230710-174110.jpg

Caractérisation du milieu hydrique

IDENTIFICATION

N° de projet : 3355

Nom(s) évaluateur(s) : YM QM	Date : 12/31/2018	Longitude : -69.32258	Latitude : 47.6579
------------------------------	-------------------	-----------------------	--------------------

DESCRIPTION GÉNÉRALE DU SITE

Nom du cours d'eau :	Condition hydrologique : Moyenne
Précipitation 24 h avant : Oui	Précipitation lors de la visite : Non

Type de milieu : Cours d'eau		
Origine de l'écoulement : Naturel	Type d'écoulement (m) : Permanent	Largeur du fossé ou du drainage naturel (m) :
Présence d'un lit de cours d'eau : Oui		Superficie approximative du plan d'eau (m²) :
Connectivité avec le milieu hydrique :		Profondeur maximale approximative du plan d'eau ou du fossé (m) :

LITTORAL

Méthode utilisée : Botanique experte ou biophysique	Style fluvial du tronçon : Sinueux	Hauteur du DPB par rapport au niveau de l'eau (m) : 0,2
Précisez :	Organisation du lit : Lit plat	Largeur moyenne du littoral (m) : 4,6
Type de tronçon : Homogène	Largeur moyenne au niveau du débit plein bord (DPB) (m) : 1,2	Pente longitudinale (%) : 4
Perturbation	Présence d'herbier aquatique : Non	Espèces exotiques envahissantes : Non
Présence d'érosion du lit : Non	Plante émergente (%) :	Espèces :
Présence de bois mort : Non	Plante flottante (%) :	Recouvrement dans le littoral (%) :
Obstacle à l'écoulement : Non	Plante submergée (%) :	
Structures anthropiques : Non	Algue (%) :	
Autre perturbation : Non	Total de recouvrement (%) :	
	Espèces :	

ÉCOULEMENT

Présence d'eau : Oui	Largeur moyenne de l'eau (m) : 0,4 Profondeur moyenne de l'eau (m) : 0,1	Vitesse avec courantomètre (m/s) : Vitesse avec méthode du flotteur (m/s) : 0,1
----------------------	---	--

SUBSTRAT DU LITTORAL

Roc : 0	Galet 80 à 250 mm : 20	Sable 0,125 à 5 mm : 10	Autres : 0
Gros bloc > 500 mm : 5	Caillou 40 à 80 mm : 25	Limon et argile < 0,125 mm : 5	Total : 100
Bloc 250 à 500 mm : 5	Gravier 5 à 40 mm : 30	Matière organique : 0	

RIVES

Droite			Gauche		
Pente du talus (%) : 1	Hauteur du talus (m) : 0,3		Pente du talus (%) :	Hauteur du talus (m) :	
Largeur de la rive : Rive de 10 m	Longueur de la rive évaluée (m) : 15		Largeur de la rive : Rive de 10 m	Longueur de la rive évaluée (m) :	
Érosion de la rive (%) :			Érosion de la rive (%) :		
Perturbation en rive (%) :	Précisez :		Perturbation en rive (%) :	Précisez :	
Milieu humide riverain : Non			Milieu humide riverain :		
Végétation			Végétation		
Végétation arborescente (%) : 55	Espèces dominantes : Peuplier baumier, Epinette noire, Bouleau à papier		Végétation arborescente (%) :	Espèces dominantes :	
Végétation arbustive (%) : 65	Espèces dominantes : Bouleau à papier, Sapin baumier, Ronce pubescente, Thuya occidentale, Peuplier baumier, Aralie à tige nue, Saule sp, Gadellier lacustre		Végétation arbustive (%) :	Espèces dominantes :	
Végétation herbacée (%) : 30	Espèces dominantes : Graminée sp, Fougère-aigle, Carex crepu, Prele des bois, Verge or sp		Végétation herbacée (%) :	Espèces dominantes :	
Espèces exotiques envahissantes			Espèces exotiques envahissantes		
Présence de EEE : Non	Espèces : Recouvrement dans la rive (%) :		Présence de EEE :	Espèces : Recouvrement dans la rive (%) :	
Évaluation de l'état initial de la rive droite			Évaluation de l'état initial de la rive gauche		
Recouvrement végétal naturel (%) : Plus de 66	Sol perturbé ou végétation absente (%) : 0-66	Végétation herbacée coupée (%) : 0-33	Recouvrement végétal naturel (%) :	Sol perturbé ou végétation absente (%) :	Végétation herbacée coupée (%) :

INDICATEUR DE L'ÉTAT DU MILIEU OBSERVÉS DANS LE TRONÇON

Érosion (incision) :	Accumulation de sédiments (aggradation) :	Stabilité :
----------------------	---	-------------

HABITAT DU POISSON

Poissons observés sans pêche : Non

ID	Espèce visée	Description
----	--------------	-------------

Frayère

ID	Espèce visée	Type	Larg. (m)	Long. (m)	Type substrat dominant	Prof. de l'eau (m)	Colmatage (%)	Vitesse (m/s)
----	--------------	------	-----------	-----------	------------------------	--------------------	---------------	---------------

Aire d'alevinage

ID	Espèce visée	Type	Larg. (m)	Long. (m)	Type substrat dominant	Prof. de l'eau (m)	Colmatage (%)	Vitesse (m/s)
----	--------------	------	-----------	-----------	------------------------	--------------------	---------------	---------------

Aire d'alimentation

ID	Description
----	-------------

Aire de croissance

ID	Description
----	-------------

Obstacle infranchissable : Écoulement souterrain de plus de 5 m à 70 m en aval
--

OBSERVATION FAUNIQUE ET FLORISTIQUE

Présence de castor/barrage/hutte :	Description :	Espèce faunique observée :	Précisez :
Espèces vulnérables ou menacées :	Précisez :	Aménagement faunique :	Précisez :
Autres :	Précisez :		

INFRASTRUCTURE EXISTANTE

Présence d'une infrastructure : Oui	Type d'infrastructure : Ponceau
Érosion en amont : Non	Précisez :
Érosion en aval : Non	Précisez :
Circulation du poisson possible : Oui	Précisez :
En présence d'un pont	En présence d'un ponceau
ID MTQ :	Type de traverse : Ponceau simple Si autre, précisez :
Portée entre les culées (m) :	Matériaux du ponceau : Plastique
Tablier :	Largeur surface de roulement sécuritaire (m) : 3,5
Longueur (m) : Largeur (m) :	Diamètre (mm) : 450 Longueur (m) : 9
Capacité portante affichée :	Pente d'installation (%) : 2
Dégagement entre surface de l'eau et tablier (m) :	Épaisseur remblai amont (m) :
	Hauteur chute à la sortie jusqu'au fond du lit (m) :
	Si double, distance entre les 2 ponceaux (m) :
	Profondeur d'enfouissement du radier en amont (m) :

PHOTOGRAPHIES

Contexte hydrique, naturel amont



eau_nat_am-20181231-164629.jpg

Substrat du littoral



subs-20181231-163740.jpg

Contexte hydrique, naturel aval

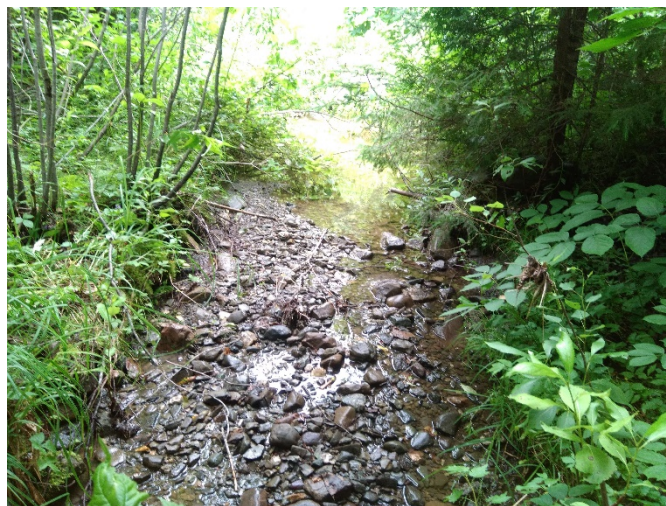

eau_nat_av-20181231-163446.jpg

Rive droite



riv_droite-20181231-163757.jpg

Chaussée de l'infrastructure existante



infra_chaussee-20181231-164455.jpg

Vue amont de l'infrastructure existante



infra_amont-20181231-164616.jpg

Vue aval de l'infrastructure existante



infra_aval-20181231-164415.jpg

Obstacle infranchissable



img_obs-20231011-210814.jpg



img_obs-20231011-210852.jpg

Obstacle infranchissable



img_obs-20231011-210831.jpg

Caractérisation du milieu hydrique

IDENTIFICATION

N° de projet : 3355

Nom(s) évaluateur(s) : FSG	Date : 07/03/2023	Longitude : -69.32793	Latitude : 47.65757
----------------------------	-------------------	-----------------------	---------------------

DESCRIPTION GÉNÉRALE DU SITE

Nom du cours d'eau :	Condition hydrologique : Moyenne
Précipitation 24 h avant : Oui	Précipitation lors de la visite : Non

Type de milieu :	
<p>Origine de l'écoulement : Modifié / Anthropique Écoulement provient du fossé et forme un lit d'écoulement (portion caractérisée). Drainage naturelle qui se rend dans fossé dans la portion amont non caractérisée. Aucun lit d'écoulement rejoignant fossé n'a été observé</p> <p>Présence d'un lit de cours d'eau :</p> <p>Connectivité avec le milieu hydrique :</p>	<p>Type d'écoulement (m) : Intermittent</p> <p>Largeur du fossé ou du drainage naturel (m) :</p> <p>Superficie approximative du plan d'eau (m²) :</p> <p>Profondeur maximale approximative du plan d'eau ou du fossé (m) :</p>

LITTORAL

Méthode utilisée : Botanique experte ou biophysique	Style fluvial du tronçon : Sinueux	Hauteur du DPB par rapport au niveau de l'eau (m) : 0,18
Précisez :	Organisation du lit : Lit plat	Largeur moyenne du littoral (m) : 2,4
Type de tronçon : Homogène	Largeur moyenne au niveau du débit plein bord (DPB) (m) : 1,2	Pente longitudinale (%) : 1
Perturbation	Présence d'herbier aquatique : Non	Espèces exotiques envahissantes : Non
Présence d'érosion du lit : Non	Plante émergente (%) :	Espèces :
Présence de bois mort : Oui	Plante flottante (%) :	Recouvrement dans le littoral (%) :
Obstacle à l'écoulement : Oui Précisez : Embâcle	Plante submergée (%) :	
Structures anthropiques : Oui Précisez : Fossé en amont	Algue (%) :	
Autre perturbation : Non	Total de recouvrement (%) :	
	Espèces :	

ÉCOULEMENT

Présence d'eau : Oui	Largeur moyenne de l'eau (m) : 1	Vitesse avec courantmètre (m/s) :
	Profondeur moyenne de l'eau (m) : 0,2	Vitesse avec méthode du flotteur (m/s) : 0

SUBSTRAT DU LITTORAL

Roc : 0	Galet 80 à 250 mm : 10	Sable 0,125 à 5 mm : 15	Autres : 0
Gros bloc > 500 mm : 0	Caillou 40 à 80 mm : 10	Limon et argile < 0,125 mm : 0	Total : 100
Bloc 250 à 500 mm : 0	Gravier 5 à 40 mm : 5	Matière organique : 60	

RIVES

Droite		Gauche	
Pente du talus (%) : 3	Hauteur du talus (m) : 0,35	Pente du talus (%) : 10	Hauteur du talus (m) : 0,5
Largeur de la rive : Rive de 10 m	Longueur de la rive évaluée (m) :	Largeur de la rive : Rive de 10 m	Longueur de la rive évaluée (m) :
Érosion de la rive (%) : 0		Érosion de la rive (%) : 0	
Perturbation en rive (%) : 0	Précisez :	Perturbation en rive (%) : 0	Précisez :
Milieu humide riverain : Non		Milieu humide riverain : Non	
Végétation		Végétation	
Végétation arborescente (%) : 90	Espèces dominantes : Sapin baumier, Thuya occidental, Epinette blanche	Végétation arborescente (%) : 25	Espèces dominantes : Peuplier baumier, Bouleau à papier, Sapin baumier
Végétation arbustive (%) : 50	Espèces dominantes : Erable à épis, Thuya occidental	Végétation arbustive (%) : 40	Espèces dominantes : Peuplier baumier, Erable à épis, Saule sp
Végétation herbacée (%) : 20	Espèces dominantes : Osmonde de Clayton, Aralie à tige nue	Végétation herbacée (%) : 40	Espèces dominantes : Thelyptère de New York, Eupatoire maculée, Osmonde de Clayton, Aralie à tige nue
Espèces exotiques envahissantes		Espèces exotiques envahissantes	
Présence de EEE : Non	Espèces : Recouvrement dans la rive (%) :	Présence de EEE : Non	Espèces : Recouvrement dans la rive (%) :
Évaluation de l'état initial de la rive droite		Évaluation de l'état initial de la rive gauche	
Recouvrement végétal	Sol perturbé ou végétation	Recouvrement végétal	Sol perturbé ou végétation
	Végétation herbacée coupée		Végétation herbacée coupée

naturel (%) : Plus de 66	absente (%) : 0-66	(%) : 0-33	naturel (%) : Plus de 66	absente (%) : 0-66	(%) : 0-33
--------------------------	--------------------	------------	--------------------------	--------------------	------------

INDICATEUR DE L'ÉTAT DU MILIEU OBSERVÉS DANS LE TRONÇON

Érosion (incision) :	Accumulation de sédiments (aggradation) :	Stabilité :
----------------------	---	-------------

HABITAT DU POISSON

Poissons observés sans pêche : Non

ID	Espèce visée	Description
----	--------------	-------------

Frayère

ID	Espèce visée	Type	Larg. (m)	Long. (m)	Type substrat dominant	Prof. de l'eau (m)	Colmatage (%)	Vitesse (m/s)
----	--------------	------	-----------	-----------	------------------------	--------------------	---------------	---------------

Aire d'alevinage

ID	Espèce visée	Type	Larg. (m)	Long. (m)	Type substrat dominant	Prof. de l'eau (m)	Colmatage (%)	Vitesse (m/s)
----	--------------	------	-----------	-----------	------------------------	--------------------	---------------	---------------

Aire d'alimentation

ID	Description
----	-------------

Aire de croissance

ID	Description
----	-------------

Obstacle infranchissable :

OBSERVATION FAUNIQUE ET FLORISTIQUE

Présence de castor/barrage/hutte : Non	Description :	Espèce faunique observée : Non	Précisez :
Espèces vulnérables ou menacées : Non	Précisez :	Aménagement faunique : Non	Précisez :
Autres : Non	Précisez :		

INFRASTRUCTURE EXISTANTE

Présence d'une infrastructure : Oui	Type d'infrastructure : Autre Passerelle en bois 2,5m large
Érosion en amont : Non	Précisez :
Érosion en aval : Non	Précisez :
Circulation du poisson possible : Oui	Précisez :
En présence d'un pont	En présence d'un ponceau
ID MTQ :	Type de traverse : Si autre, précisez :
Portée entre les culées (m) :	Matériaux du ponceau :
Tablier :	Largeur surface de roulement sécuritaire (m) :
Longueur (m) : Largeur (m) :	Diamètre (mm) : Longueur (m) :
Capacité portante affichée :	Pente d'installation (%) :
Dégagement entre surface de l'eau et tablier (m) :	Épaisseur remblai amont (m) :
	Hauteur chute à la sortie jusqu'au fond du lit (m) :
	Si double, distance entre les 2 ponceaux (m) :
	Profondeur d'enfouissement du radier en amont (m) :

PHOTOGRAPHIES

Contexte hydrique, modifié / anthropique amont



eau_anthro_am-20230703-195044.jpg

Contexte hydrique, modifié / anthropique aval



eau_anthro_av-20230703-195157.jpg

Substrat du littoral



subs-20230703-195455.jpg

Rive droite



riv_droite-20230703-195515.jpg

Rive gauche



riv_gauche-20230703-195742.jpg

Talus, rive droite

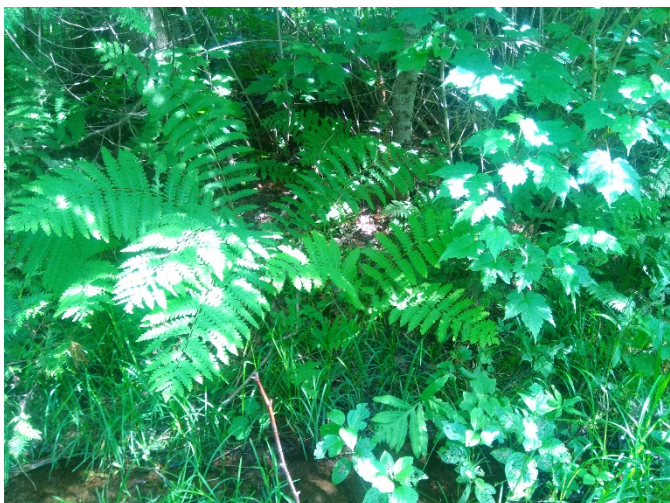

talus_dr-20230703-195547.jpg

Talus, rive gauche



talus_gau-20230703-195759.jpg

Infrastructure existante



infra-20230703-200204.jpg

Chaussée de l'infrastructure existante



infra_chaussee-20230703-200237.jpg

Vue amont de l'infrastructure existante



infra_amont-20230703-200213.jpg

Vue aval de l'infrastructure existante



infra_aval-20230703-200223.jpg

Caractérisation du milieu hydrique

IDENTIFICATION

N° de projet : 3355

Nom(s) évaluateur(s) : YM QM	Date : 07/10/2023	Longitude : -69.31993	Latitude : 47.65601
------------------------------	-------------------	-----------------------	---------------------

DESCRIPTION GÉNÉRALE DU SITE

Nom du cours d'eau :	Condition hydrologique : Moyenne
Précipitation 24 h avant : Oui	Précipitation lors de la visite : Non

Type de milieu : Cours d'eau		
Origine de l'écoulement : Naturel	Type d'écoulement (m) : Permanent	Largeur du fossé ou du drainage naturel (m) :
Présence d'un lit de cours d'eau : Oui		Superficie approximative du plan d'eau (m²) :
Connectivité avec le milieu hydrique :		Profondeur maximale approximative du plan d'eau ou du fossé (m) :

LITTORAL

Méthode utilisée : Botanique experte ou biophysique	Style fluvial du tronçon : Linéaire	Hauteur du DPB par rapport au niveau de l'eau (m) : 0,5
Précisez :	Organisation du lit : Lit plat	Largeur moyenne du littoral (m) : 5
Type de tronçon : Homogène	Largeur moyenne au niveau du débit plein bord (DPB) (m) : 2	Pente longitudinale (%) : 2
Perturbation	Présence d'herbier aquatique : Oui	Espèces exotiques envahissantes : Non
Présence d'érosion du lit : Non	Plante émergente (%) : 1-33	Espèces :
Présence de bois mort : Non	Plante flottante (%) : 1-33	Recouvrement dans le littoral (%) :
Obstacle à l'écoulement : Oui Précisez :	Plante submergée (%) : 0	
Structures anthropiques : Oui Précisez : Drain	Algue (%) : 0	
Autre perturbation : Non	Total de recouvrement (%) : 1-33	
	Espèces : Scirpe sp	

ÉCOULEMENT

Présence d'eau : Oui	Largeur moyenne de l'eau (m) : 0,3 Profondeur moyenne de l'eau (m) : 0,02	Vitesse avec courantomètre (m/s) : Vitesse avec méthode du flotteur (m/s) : 0
----------------------	--	--

SUBSTRAT DU LITTORAL

Roc : 0	Galet 80 à 250 mm : 15	Sable 0,125 à 5 mm : 0	Autres : 0
Gros bloc > 500 mm : 0	Caillou 40 à 80 mm : 30	Limon et argile < 0,125 mm : 30	Total : 100
Bloc 250 à 500 mm : 0	Gravier 5 à 40 mm : 25	Matière organique : 0	

RIVES

Droite			Gauche		
Pente du talus (%) : 10	Hauteur du talus (m) : 1,5		Pente du talus (%) : 8	Hauteur du talus (m) : 1,75	
Largeur de la rive : Rive de 10 m	Longueur de la rive évaluée (m) : 15		Largeur de la rive : Rive de 10 m	Longueur de la rive évaluée (m) :	
Érosion de la rive (%) :			Érosion de la rive (%) :		
Perturbation en rive (%) :	Précisez :		Perturbation en rive (%) :	Précisez :	
Milieu humide riverain : Non			Milieu humide riverain :		
Végétation			Végétation		
Végétation arborescente (%) : 20	Espèces dominantes : Epinette noire, Erable rouge, Peuplier baumier		Végétation arborescente (%) :	Espèces dominantes :	
Végétation arbustive (%) : 35	Espèces dominantes : Framboisier rouge, Erable à sucre, Saule sp, Bouleau à papier		Végétation arbustive (%) :	Espèces dominantes :	
Végétation herbacée (%) : 65	Espèces dominantes : Onoclee sensible, Vesce jargeau, Verge or rugueuse, Prele des champs, Treffe rouge		Végétation herbacée (%) :	Espèces dominantes :	
Espèces exotiques envahissantes			Espèces exotiques envahissantes		
Présence de EEE : Non	Espèces : Recouvrement dans la rive (%) :		Présence de EEE :	Espèces : Recouvrement dans la rive (%) :	
Évaluation de l'état initial de la rive droite			Évaluation de l'état initial de la rive gauche		
Recouvrement végétal naturel (%) : Plus de 66	Sol perturbé ou végétation absente (%) : 0-66	Végétation herbacée coupée (%) : 0-33	Recouvrement végétal naturel (%) :	Sol perturbé ou végétation absente (%) :	Végétation herbacée coupée (%) :

INDICATEUR DE L'ÉTAT DU MILIEU OBSERVÉS DANS LE TRONÇON

Érosion (incision) :	Accumulation de sédiments (aggradation) :	Stabilité :
----------------------	---	-------------

HABITAT DU POISSON

Poissons observés sans pêche : Non

ID	Espèce visée	Description
----	--------------	-------------

Frayère

ID	Espèce visée	Type	Larg. (m)	Long. (m)	Type substrat dominant	Prof. de l'eau (m)	Colmatage (%)	Vitesse (m/s)
----	--------------	------	-----------	-----------	------------------------	--------------------	---------------	---------------

Aire d'alevinage

ID	Espèce visée	Type	Larg. (m)	Long. (m)	Type substrat dominant	Prof. de l'eau (m)	Colmatage (%)	Vitesse (m/s)
----	--------------	------	-----------	-----------	------------------------	--------------------	---------------	---------------

Aire d'alimentation

ID	Description
----	-------------

Aire de croissance

ID	Description
----	-------------

Obstacle infranchissable : Écoulement souterrain de plus de 5 m (50 m aval)

INFRASTRUCTURE EXISTANTE

Présence d'une infrastructure : Oui	Type d'infrastructure : Ponceau
Érosion en amont : Non	Précisez :
Érosion en aval : Non	Précisez :
Circulation du poisson possible : Oui	Précisez :
En présence d'un pont	En présence d'un ponceau
ID MTQ :	Type de traverse : Si autre, précisez :
Portée entre les culées (m) :	Matériaux du ponceau :
Tablier :	Largeur surface de roulement sécuritaire (m) :
Longueur (m) : Largeur (m) :	Diamètre (mm) : Longueur (m) :
Capacité portante affichée :	Pente d'installation (%) :
Dégagement entre surface de l'eau et tablier (m) :	Épaisseur remblai amont (m) :
	Hauteur chute à la sortie jusqu'au fond du lit (m) :
	Si double, distance entre les 2 ponceaux (m) :
	Profondeur d'enfouissement du radier en amont (m) :

PHOTOGRAPHIES

Contexte hydrique, naturel amont

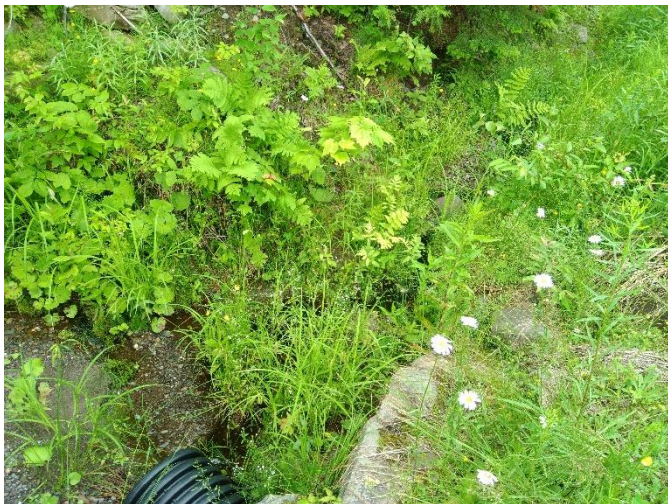

eau_nat_am-20230710-170407.jpg

Contexte hydrique, naturel aval



eau_nat_av-20230710-170335.jpg

Rive droite



riv_droite-20230710-170836.jpg

Obstacle infranchissable



img_obs-20231011-214335.jpg

Infrastructure existante



infra-20230710-171445.jpg

Chaussée de l'infrastructure existante



infra_chaussee-20230710-171628.jpg

Vue amont de l'infrastructure existante



infra_amont-20230710-171732.jpg

Vue aval de l'infrastructure existante



infra_aval-20230710-171458.jpg

Caractérisation du milieu hydrique

IDENTIFICATION

N° de projet : 3355

Nom(s) évaluateur(s) : MG et QM	Date : 07/07/2023	Longitude : -69.28301	Latitude : 47.57272
---------------------------------	-------------------	-----------------------	---------------------

DESCRIPTION GÉNÉRALE DU SITE

Nom du cours d'eau :	Condition hydrologique : Étiage
Précipitation 24 h avant : Non	Précipitation lors de la visite : Non

Type de milieu : Cours d'eau		
Origine de l'écoulement : Naturel	Type d'écoulement (m) : Permanent	Largeur du fossé ou du drainage naturel (m) :
Présence d'un lit de cours d'eau : Oui		Superficie approximative du plan d'eau (m²) :
Connectivité avec le milieu hydrique :		Profondeur maximale approximative du plan d'eau ou du fossé (m) :

LITTORAL

Méthode utilisée : Botanique experte ou biophysique	Style fluvial du tronçon : Sinueux	Hauteur du DPB par rapport au niveau de l'eau (m) : 0,05
Précisez : passe souvent sous terre, origine non claire.	Organisation du lit : Lit plat	Largeur moyenne du littoral (m) : 0,4
Type de tronçon : Hétérogène	Largeur moyenne au niveau du débit plein bord (DPB) (m) : 0,4	Pente longitudinale (%) : 1
Perturbation	Présence d'herbier aquatique : Non	Espèces exotiques envahissantes : Non
Présence d'érosion du lit : Oui	Plante émergente (%) :	Espèces :
Présence de bois mort : Oui	Plante flottante (%) :	Recouvrement dans le littoral (%) :
Obstacle à l'écoulement : Non	Plante submergée (%) :	
Structures anthropiques : Oui Précisez : ponceau	Algue (%) :	
Autre perturbation : Oui Précisez : fossé	Total de recouvrement (%) :	
	Espèces :	

ÉCOULEMENT

Présence d'eau : Oui	Largeur moyenne de l'eau (m) : 0,25 Profondeur moyenne de l'eau (m) : 0,03	Vitesse avec courantomètre (m/s) : Vitesse avec méthode du flotteur (m/s) : 0,1
----------------------	---	--

SUBSTRAT DU LITTORAL

Roc : 0	Galet 80 à 250 mm : 0	Sable 0,125 à 5 mm : 0	Autres : 5
Gros bloc > 500 mm : 0	Caillou 40 à 80 mm : 0	Limon et argile < 0,125 mm : 0	Total : 100
Bloc 250 à 500 mm : 0	Gravier 5 à 40 mm : 0	Matière organique : 95	

RIVES

Droite			Gauche		
Pente du talus (%) : 1	Hauteur du talus (m) : 0,4		Pente du talus (%) : 1	Hauteur du talus (m) : 0,3	
Largeur de la rive : Rive de 10 m	Longueur de la rive évaluée (m) : 15		Largeur de la rive : Rive de 10 m	Longueur de la rive évaluée (m) : 20	
Érosion de la rive (%) : 0			Érosion de la rive (%) : 0		
Perturbation en rive (%) : 30	Précisez : chemin		Perturbation en rive (%) : 0	Précisez :	
Milieu humide riverain : Oui			Milieu humide riverain : Oui		
Végétation			Végétation		
Végétation arborescente (%) : 90	Espèces dominantes : Thuya occidentalis		Végétation arborescente (%) : 75	Espèces dominantes : Thuya occidentalis	
Végétation arbustive (%) : 40	Espèces dominantes : Thuya occidentalis		Végétation arbustive (%) : 30	Espèces dominantes : Thuya occidentalis	
Végétation herbacée (%) : 90	Espèces dominantes : Sphagnum sp		Végétation herbacée (%) : 75	Espèces dominantes : Sphagnum sp	
Espèces exotiques envahissantes			Espèces exotiques envahissantes		
Présence de EEE : Non	Espèces : Recouvrement dans la rive (%) :		Présence de EEE : Non	Espèces : Recouvrement dans la rive (%) :	
Évaluation de l'état initial de la rive droite			Évaluation de l'état initial de la rive gauche		
Recouvrement végétal naturel (%) : Plus de 66	Sol perturbé ou végétation absente (%) : 0-66	Végétation herbacée coupée (%) : 0-33	Recouvrement végétal naturel (%) : Plus de 66	Sol perturbé ou végétation absente (%) : 0-66	Végétation herbacée coupée (%) : 0-33

INDICATEUR DE L'ÉTAT DU MILIEU OBSERVÉS DANS LE TRONÇON

Érosion (incision) :	Accumulation de sédiments (aggradation) :	Stabilité : Berges végétalisées, Lit couvert de végétation, Absence d'accumulation de sédiments ou d'affouillement
----------------------	---	--

HABITAT DU POISSON

Poissons observés sans pêche : Non

ID	Espèce visée	Description
----	--------------	-------------

Frayère

ID	Espèce visée	Type	Larg. (m)	Long. (m)	Type substrat dominant	Prof. de l'eau (m)	Colmatage (%)	Vitesse (m/s)
----	--------------	------	-----------	-----------	------------------------	--------------------	---------------	---------------

Aire d'alevinage

ID	Espèce visée	Type	Larg. (m)	Long. (m)	Type substrat dominant	Prof. de l'eau (m)	Colmatage (%)	Vitesse (m/s)
----	--------------	------	-----------	-----------	------------------------	--------------------	---------------	---------------

Aire d'alimentation

ID	Description
----	-------------

Aire de croissance

ID	Description
----	-------------

Obstacle infranchissable : Écoulement souterrain de plus de 5 m

OBSERVATION FAUNIQUE ET FLORISTIQUE

Présence de castor/barrage/hutte : Non	Description :	Espèce faunique observée : Oui	Précisez : lièvre
Espèces vulnérables ou menacées : Non	Précisez :	Aménagement faunique : Non	Précisez :
Autres : Non	Précisez :		

INFRASTRUCTURE EXISTANTE

Présence d'une infrastructure : Oui	Type d'infrastructure : Ponceau
Érosion en amont : Non	Précisez :
Érosion en aval : Non	Précisez :
Circulation du poisson possible : Oui	Précisez :
En présence d'un pont	
En présence d'un ponceau	
ID MTQ :	Type de traverse : Ponceau simple
Portée entre les culées (m) :	Matériaux du ponceau : Plastique
Tablier :	Largeur surface de roulement sécuritaire (m) : 5
Longueur (m) : Largeur (m) :	Diamètre (mm) : 400 Longueur (m) : 10
Capacité portante affichée :	Pente d'installation (%) : 2
Dégagement entre surface de l'eau et tablier (m) :	Épaisseur remblai amont (m) :
	Hauteur chute à la sortie jusqu'au fond du lit (m) :
	Si double, distance entre les 2 ponceaux (m) :
	Profondeur d'enfouissement du radier en amont (m) :

PHOTOGRAPHIES

Contexte hydrique, naturel amont



eau_nat_am-20230707-182315.jpg

Substrat du littoral



subs-20230707-182858.jpg

Contexte hydrique, naturel aval



eau_nat_av-20230707-182326.jpg

Rive droite



riv_droite-20230707-182906.jpg

Rive gauche



riv_gauche-20230707-183236.jpg

Talus, rive droite



talus_dr-20230707-182953.jpg

Talus, rive gauche



talus_gau-20230707-183304.jpg

Milieu humide riverain, rive droite



mh_dr-20230707-183012.jpg

Milieu humide riverain, rive gauche



mh_ga-20230707-183327.jpg

Perturbation, rive droite



pert_dr-20230707-183115.jpg

Obstacle infranchissable



img_obs-20230707-183714.jpg

Infrastructure existante



infra-20230707-183911.jpg

Chaussée de l'infrastructure existante



infra_chaussee-20230707-183943.jpg

Vue amont de l'infrastructure existante



infra_amont-20230707-183918.jpg

Vue aval de l'infrastructure existante



infra_aval-20230707-183929.jpg

Caractérisation du milieu hydrique

IDENTIFICATION

N° de projet : 3355

Nom(s) évaluateur(s) : QM	Date : 08/02/2023	Longitude : -69.33292	Latitude : 47.62818
---------------------------	-------------------	-----------------------	---------------------

DESCRIPTION GÉNÉRALE DU SITE

Nom du cours d'eau :	Condition hydrologique : Étiage
Précipitation 24 h avant : Non	Précipitation lors de la visite : Non

Type de milieu : Cours d'eau		
Origine de l'écoulement : Naturel	Type d'écoulement (m) : Intermittent	Largeur du fossé ou du drainage naturel (m) :
Présence d'un lit de cours d'eau : Oui		Superficie approximative du plan d'eau (m²) :
Connectivité avec le milieu hydrique :		Profondeur maximale approximative du plan d'eau ou du fossé (m) :

LITTORAL

Méthode utilisée : Botanique experte ou biophysique	Style fluvial du tronçon : Sinueux	Hauteur du DPB par rapport au niveau de l'eau (m) : 0,1
Précisez :	Organisation du lit : Lit plat	Largeur moyenne du littoral (m) : 2
Type de tronçon : Homogène	Largeur moyenne au niveau du débit plein bord (DPB) (m) : 1	Pente longitudinale (%) : 4
Perturbation	Présence d'herbier aquatique : Non	Espèces exotiques envahissantes : Non
Présence d'érosion du lit : Non	Plante émergente (%) :	Espèces :
Présence de bois mort : Non	Plante flottante (%) :	Recouvrement dans le littoral (%) :
Obstacle à l'écoulement : Non	Plante submergée (%) :	
Structures anthropiques : Oui Précisez : drain	Algue (%) :	
Autre perturbation : Non	Total de recouvrement (%) :	
	Espèces :	

ÉCOULEMENT

Présence d'eau : Non	Largeur moyenne de l'eau (m) :	Vitesse avec courantomètre (m/s) :
	Profondeur moyenne de l'eau (m) :	Vitesse avec méthode du flotteur (m/s) : 0

SUBSTRAT DU LITTORAL

Roc : 0	Galet 80 à 250 mm : 25	Sable 0,125 à 5 mm : 10	Autres : 0
Gros bloc > 500 mm : 5	Caillou 40 à 80 mm : 10	Limon et argile < 0,125 mm : 10	Total : 100
Bloc 250 à 500 mm : 10	Gravier 5 à 40 mm : 10	Matière organique : 20	

RIVES

Droite			Gauche		
Pente du talus (%) : 2	Hauteur du talus (m) : 0,2		Pente du talus (%) : 2	Hauteur du talus (m) : 0,2	
Largeur de la rive : Rive de 10 m	Longueur de la rive évaluée (m) :		Largeur de la rive : Rive de 10 m	Longueur de la rive évaluée (m) :	
Érosion de la rive (%) : 0			Érosion de la rive (%) : 0		
Perturbation en rive (%) : 0	Précisez :		Perturbation en rive (%) : 0	Précisez :	
Milieu humide riverain : Non			Milieu humide riverain : Non		
Végétation			Végétation		
Végétation arborescente (%) : 90	Espèces dominantes : Sapin baumier, Pinette noire, Amelanchier sp, Bouleau à papier, Frêne noir		Végétation arborescente (%) :	Espèces dominantes :	
Végétation arbustive (%) : 60	Espèces dominantes : Diereville chevreuille, Ronce pubescente, Gadellier glanduleux, Thuya occidental		Végétation arbustive (%) :	Espèces dominantes :	
Végétation herbacée (%) : 40	Espèces dominantes : Fougère-aigle, Prele des bois, Tussilage pas ane, Verge or sp, Glycérie striée		Végétation herbacée (%) :	Espèces dominantes :	
Espèces exotiques envahissantes			Espèces exotiques envahissantes		
Présence de EEE : Non	Espèces :		Présence de EEE : Non	Espèces :	
	Recouvrement dans la rive (%) :			Recouvrement dans la rive (%) :	
Évaluation de l'état initial de la rive droite			Évaluation de l'état initial de la rive gauche		
Recouvrement végétal naturel (%) : Plus de 66	Sol perturbé ou végétation absente (%) : 0-66	Végétation herbacée coupée (%) : 0-33	Recouvrement végétal naturel (%) :	Sol perturbé ou végétation absente (%) :	Végétation herbacée coupée (%) :

INDICATEUR DE L'ÉTAT DU MILIEU OBSERVÉS DANS LE TRONÇON

Érosion (incision) :	Accumulation de sédiments (aggradation) : Épaisse couches de sédiments	Stabilité : Berges végétalisées, Lit couvert de végétation
----------------------	--	--

HABITAT DU POISSON

Poissons observés sans pêche : Non

ID	Espèce visée	Description
----	--------------	-------------

Frayère

ID	Espèce visée	Type	Larg. (m)	Long. (m)	Type substrat dominant	Prof. de l'eau (m)	Colmatage (%)	Vitesse (m/s)
----	--------------	------	-----------	-----------	------------------------	--------------------	---------------	---------------

Aire d'alevinage

ID	Espèce visée	Type	Larg. (m)	Long. (m)	Type substrat dominant	Prof. de l'eau (m)	Colmatage (%)	Vitesse (m/s)
----	--------------	------	-----------	-----------	------------------------	--------------------	---------------	---------------

Aire d'alimentation

ID	Description
----	-------------

Aire de croissance

ID	Description
----	-------------

Obstacle infranchissable : Écoulement souterrain de plus de 5 m. Pas de potentiel d'habitat du poisson

OBSERVATION FAUNIQUE ET FLORISTIQUE

Présence de castor/barrage/hutte : Non	Description :	Espèce faunique observée : Non	Précisez :
Espèces vulnérables ou menacées : Non	Précisez :	Aménagement faunique : Non	Précisez :
Autres : Non	Précisez :		

DIMENSIONNEMENT DE TRAVERSÉE DE COURS D'EAU

Distance du site	10 m		m		m		m	
Largeur (cm)	DPB	Largeur littoral	DPB	Largeur littoral	DPB	Largeur littoral	DPB	Largeur littoral
Amont	0,3	2						
Aval	0,3	2						

INFRASTRUCTURE EXISTANTE

Présence d'une infrastructure : Oui	Type d'infrastructure : Autre - drain
Érosion en amont : Non	Précisez :
Érosion en aval : Non	Précisez :
Circulation du poisson possible : Non	Précisez : drain fossé opposé
En présence d'un pont	En présence d'un ponceau
ID MTQ :	Type de traverse : Si autre, précisez :
Portée entre les culées (m) :	Matériaux du ponceau :
Tablier :	Largeur surface de roulement sécuritaire (m) :
Longueur (m) : Largeur (m) :	Diamètre (mm) : Longueur (m) :
Capacité portante affichée :	Pente d'installation (%) :
Dégagement entre surface de l'eau et tablier (m) :	Épaisseur remblai amont (m) :
	Hauteur chute à la sortie jusqu'au fond du lit (m) :
	Si double, distance entre les 2 ponceaux (m) :
	Profondeur d'enfouissement du radier en amont (m) :

PHOTOGRAPHIES

Contexte hydrique, naturel amont



eau_nat_am-20230802-165936.jpg

Substrat du littoral



subs-20230802-170216.jpg

Contexte hydrique, naturel aval



eau_nat_av-20230802-165943.jpg

Obstacle infranchissable



img_obs-20230802-171005.jpg

Rive droite



riv_droite-20230802-170246.jpg

Rive gauche



riv_gauche-20230802-170830.jpg

Talus, rive droite



talus_dr-20230802-170305.jpg

Talus, rive gauche



talus_gau-20230802-170847.jpg

Infrastructure existante



infra-20230802-171110.jpg

Chaussée de l'infrastructure existante



infra_chaussee-20230802-171158.jpg

Vue amont de l'infrastructure existante



infra_amont-20230802-171144.jpg

Vue aval de l'infrastructure existante



infra_aval-20230802-171119.jpg

Caractérisation du milieu hydrique

IDENTIFICATION

N° de projet : 3355

Nom(s) évaluateur(s) : QM	Date : 08/02/2023	Longitude : -69.32737	Latitude : 47.62997
---------------------------	-------------------	-----------------------	---------------------

DESCRIPTION GÉNÉRALE DU SITE

Nom du cours d'eau :	Condition hydrologique : Étiage
Précipitation 24 h avant : Non	Précipitation lors de la visite : Non

Type de milieu : Cours d'eau		
Origine de l'écoulement : Naturel	Type d'écoulement (m) : Permanent	Largeur du fossé ou du drainage naturel (m) :
Présence d'un lit de cours d'eau : Oui		Superficie approximative du plan d'eau (m²) :
Connectivité avec le milieu hydrique :		Profondeur maximale approximative du plan d'eau ou du fossé (m) :

LITTORAL

Méthode utilisée : Botanique experte ou biophysique	Style fluvial du tronçon : Sinueux	Hauteur du DPB par rapport au niveau de l'eau (m) : 0,1
Précisez :	Organisation du lit : Fosse mouille	Largeur moyenne du littoral (m) : 3
Type de tronçon : Homogène	Largeur moyenne au niveau du débit plein bord (DPB) (m) : 1	Pente longitudinale (%) : 5
Perturbation	Présence d'herbier aquatique : Non	Espèces exotiques envahissantes : Non
Présence d'érosion du lit : Non	Plante émergente (%) :	Espèces :
Présence de bois mort : Oui	Plante flottante (%) :	Recouvrement dans le littoral (%) :
Obstacle à l'écoulement : Non	Plante submergée (%) :	
Structures anthropiques : Oui Précisez : Ponceau	Algue (%) :	
Autre perturbation : Non	Total de recouvrement (%) :	
	Espèces :	

ÉCOULEMENT

Présence d'eau : Oui	Largeur moyenne de l'eau (m) : 0,3	Vitesse avec courantomètre (m/s) :
	Profondeur moyenne de l'eau (m) : 0,2	Vitesse avec méthode du flotteur (m/s) : 0,04

SUBSTRAT DU LITTORAL

Roc : 0	Galet 80 à 250 mm : 0	Sable 0,125 à 5 mm : 0	Autres : 0
Gros bloc > 500 mm : 0	Caillou 40 à 80 mm : 0	Limon et argile < 0,125 mm : 0	Total : 100
Bloc 250 à 500 mm : 40	Gravier 5 à 40 mm : 0	Matière organique : 60	

RIVES

Droite			Gauche		
Pente du talus (%) : 3	Hauteur du talus (m) : 0,3		Pente du talus (%) : 5	Hauteur du talus (m) : 0,3	
Largeur de la rive : Rive de 10 m	Longueur de la rive évaluée (m) :		Largeur de la rive : Rive de 10 m	Longueur de la rive évaluée (m) :	
Érosion de la rive (%) : 0			Érosion de la rive (%) : 0		
Perturbation en rive (%) : 0	Précisez :		Perturbation en rive (%) : 0	Précisez :	
Milieu humide riverain : Non			Milieu humide riverain : Non		
Végétation			Végétation		
Végétation arborescente (%) : 80	Espèces dominantes : Erable a sucre, Peuplier faux tremble, Erable a epis		Végétation arborescente (%) :	Espèces dominantes :	
Végétation arbustive (%) : 45	Espèces dominantes : Erable a epis, Erable a sucre, Sapin baumier		Végétation arbustive (%) :	Espèces dominantes :	
Végétation herbacée (%) : 10	Espèces dominantes : Drosera intermediaire, Aralie a tige nue		Végétation herbacée (%) :	Espèces dominantes :	
Espèces exotiques envahissantes			Espèces exotiques envahissantes		
Présence de EEE : Non	Espèces :		Présence de EEE : Non	Espèces :	
	Recouvrement dans la rive (%) :			Recouvrement dans la rive (%) :	
Évaluation de l'état initial de la rive droite			Évaluation de l'état initial de la rive gauche		
Recouvrement végétal naturel (%) : Plus de 66	Sol perturbé ou végétation absente (%) : 0-66	Végétation herbacée coupée (%) : 0-33	Recouvrement végétal naturel (%) : Plus de 66	Sol perturbé ou végétation absente (%) : 0-66	Végétation herbacée coupée (%) : 0-33

INDICATEUR DE L'ÉTAT DU MILIEU OBSERVÉS DANS LE TRONÇON

Érosion (incision) :	Accumulation de sédiments (aggradation) :	Stabilité : Berges végétalisées, Absence d'accumulation de sédiments ou d'affouillement
----------------------	---	---

HABITAT DU POISSON

Poissons observés sans pêche : Non

ID	Espèce visée	Description
----	--------------	-------------

Frayère

ID	Espèce visée	Type	Larg. (m)	Long. (m)	Type substrat dominant	Prof. de l'eau (m)	Colmatage (%)	Vitesse (m/s)
----	--------------	------	-----------	-----------	------------------------	--------------------	---------------	---------------

Aire d'alevinage

ID	Espèce visée	Type	Larg. (m)	Long. (m)	Type substrat dominant	Prof. de l'eau (m)	Colmatage (%)	Vitesse (m/s)
----	--------------	------	-----------	-----------	------------------------	--------------------	---------------	---------------

Aire d'alimentation

ID	Description
----	-------------

Aire de croissance

ID	Description
----	-------------

Obstacle infranchissable : Écoulement souterrain de plus de 5 m à 270 m en aval.

OBSERVATION FAUNIQUE ET FLORISTIQUE

Présence de castor/barrage/hutte : Non	Description :	Espèce faunique observée : Non	Précisez :
Espèces vulnérables ou menacées : Non	Précisez :	Aménagement faunique : Non	Précisez :
Autres : Non	Précisez :		

DIMENSIONNEMENT DE TRAVERSÉE DE COURS D'EAU

Distance du site	10 m		m		m		m	
Largeur (cm)	DPB	Largeur littoral	DPB	Largeur littoral	DPB	Largeur littoral	DPB	Largeur littoral
Amont	0,7	3						
Aval	1	3						

INFRASTRUCTURE EXISTANTE

Présence d'une infrastructure : Oui	Type d'infrastructure : Ponceau
Érosion en amont : Non	Précisez :
Érosion en aval : Non	Précisez :
Circulation du poisson possible : Oui	Précisez :
En présence d'un pont	En présence d'un ponceau
ID MTQ :	Type de traverse : Ponceau simple Si autre, précisez :
Portée entre les culées (m) :	Matériaux du ponceau : Plastique
Tablier :	Largeur surface de roulement sécuritaire (m) : 4,6
Longueur (m) : Largeur (m) :	Diamètre (mm) : 500 Longueur (m) : 8,5
Capacité portante affichée :	Pente d'installation (%) : 2
Dégagement entre surface de l'eau et tablier (m) :	Épaisseur remblai amont (m) : 0,6
	Hauteur chute à la sortie jusqu'au fond du lit (m) : 0,1
	Si double, distance entre les 2 ponceaux (m) :
	Profondeur d'enfouissement du radier en amont (m) : 0

PHOTOGRAPHIES

Contexte hydrique, naturel amont



eau_nat_am-20230802-154429.jpg

Substrat du littoral



subs-20230802-154731.jpg

Contexte hydrique, naturel aval



eau_nat_av-20230802-154436.jpg

Obstacle infranchissable



img_obs-20231012-171351.jpg

Rive droite



riv_droite-20230802-154744.jpg

Rive gauche



riv_gauche-20230802-155047.jpg

Talus, rive droite



talus_dr-20230802-154802.jpg

Talus, rive gauche



talus_gau-20230802-155103.jpg

Infrastructure existante



infra-20230802-155407.jpg

Chaussée de l'infrastructure existante



infra_chaussee-20230802-155520.jpg

Vue amont de l'infrastructure existante



infra_amont-20230802-155530.jpg

Vue aval de l'infrastructure existante



infra_aval-20230802-155416.jpg

Caractérisation du milieu hydrique

IDENTIFICATION

N° de projet : 3355

Nom(s) évaluateur(s) : YM MG	Date : 07/20/2023	Longitude : -69.38912	Latitude : 47.65119
------------------------------	-------------------	-----------------------	---------------------

DESCRIPTION GÉNÉRALE DU SITE

Nom du cours d'eau :	Condition hydrologique : Moyenne
Précipitation 24 h avant : Non	Précipitation lors de la visite : Non

Type de milieu : Cours d'eau		
Origine de l'écoulement : Naturel	Type d'écoulement (m) : Intermittent	Largeur du fossé ou du drainage naturel (m) :
Présence d'un lit de cours d'eau : Oui		Superficie approximative du plan d'eau (m²) :
Connectivité avec le milieu hydrique :		Profondeur maximale approximative du plan d'eau ou du fossé (m) :

LITTORAL

Méthode utilisée : Botanique experte ou biophysique	Style fluvial du tronçon : Plusieurs chenaux	Hauteur du DPB par rapport au niveau de l'eau (m) : 0,2
Précisez :	Organisation du lit : Marche cuvette	Largeur moyenne du littoral (m) : 2,5
Type de tronçon : Hétérogène	Largeur moyenne au niveau du débit plein bord (DPB) (m) : 2	Pente longitudinale (%) : 2
Perturbation	Présence d'herbier aquatique : Non	Espèces exotiques envahissantes : Non
Présence d'érosion du lit : Non	Plante émergente (%) :	Espèces :
Présence de bois mort : Non	Plante flottante (%) :	Recouvrement dans le littoral (%) :
Obstacle à l'écoulement : Non	Plante submergée (%) :	
Structures anthropiques : Non	Algue (%) :	
Autre perturbation : Non	Total de recouvrement (%) :	
	Espèces :	

ÉCOULEMENT

Présence d'eau : Oui	Largeur moyenne de l'eau (m) : 0,2 Profondeur moyenne de l'eau (m) : 0,05	Vitesse avec courantomètre (m/s) : Vitesse avec méthode du flotteur (m/s) : 0
----------------------	--	--

SUBSTRAT DU LITTORAL

Roc : 0	Galet 80 à 250 mm : 0	Sable 0,125 à 5 mm : 0	Autres : 0
Gros bloc > 500 mm : 0	Caillou 40 à 80 mm : 0	Limon et argile < 0,125 mm : 0	Total : 0
Bloc 250 à 500 mm : 0	Gravier 5 à 40 mm : 0	Matière organique : 0	

RIVES

Droite			Gauche		
Pente du talus (%) : 3	Hauteur du talus (m) : 0,2		Pente du talus (%) : 2	Hauteur du talus (m) : 0,2	
Largeur de la rive : Rive de 10 m	Longueur de la rive évaluée (m) : 15		Largeur de la rive : Rive de 10 m	Longueur de la rive évaluée (m) : 15	
Érosion de la rive (%) :			Érosion de la rive (%) :		
Perturbation en rive (%) :	Précisez :		Perturbation en rive (%) :	Précisez :	
Milieu humide riverain : Non			Milieu humide riverain : Non		
Végétation			Végétation		
Végétation arborescente (%) : 40	Espèces dominantes : Peuplier faux tremble, Bouleau à papier, Bouleau jaune, Sapin baumier		Végétation arborescente (%) :	Espèces dominantes :	
Végétation arbustive (%) : 50	Espèces dominantes : Erable à épis, Sapin baumier		Végétation arbustive (%) :	Espèces dominantes :	
Végétation herbacée (%) : 15	Espèces dominantes : Osmonde de Clayton, Dryopteris spinuleuse		Végétation herbacée (%) :	Espèces dominantes :	
Espèces exotiques envahissantes			Espèces exotiques envahissantes		
Présence de EEE : Non	Espèces :		Présence de EEE : Non	Espèces :	
	Recouvrement dans la rive (%) :			Recouvrement dans la rive (%) :	
Évaluation de l'état initial de la rive droite			Évaluation de l'état initial de la rive gauche		
Recouvrement végétal naturel (%) : Plus de 66	Sol perturbé ou végétation absente (%) : 0-66	Végétation herbacée coupée (%) : 0-33	Recouvrement végétal naturel (%) :	Sol perturbé ou végétation absente (%) :	Végétation herbacée coupée (%) :

INDICATEUR DE L'ÉTAT DU MILIEU OBSERVÉS DANS LE TRONÇON

Érosion (incision) :	Accumulation de sédiments (aggradation) :	Stabilité :
----------------------	---	-------------

HABITAT DU POISSON

Poissons observés sans pêche : Non

ID	Espèce visée	Description
----	--------------	-------------

Frayère

ID	Espèce visée	Type	Larg. (m)	Long. (m)	Type substrat dominant	Prof. de l'eau (m)	Colmatage (%)	Vitesse (m/s)
----	--------------	------	-----------	-----------	------------------------	--------------------	---------------	---------------

Aire d'alevinage

ID	Espèce visée	Type	Larg. (m)	Long. (m)	Type substrat dominant	Prof. de l'eau (m)	Colmatage (%)	Vitesse (m/s)
----	--------------	------	-----------	-----------	------------------------	--------------------	---------------	---------------

Aire d'alimentation

ID	Description
----	-------------

Aire de croissance

ID	Description
----	-------------

Obstacle infranchissable : Disparition du lit d'écoulement à 20-25 et 50 m en aval. Pas de potentiel d'habitat du poisson

OBSERVATION FAUNIQUE ET FLORISTIQUE

Présence de castor/barrage/hutte : Non	Description :	Espèce faunique observée : Non	Précisez :
Espèces vulnérables ou menacées : Non	Précisez :	Aménagement faunique : Non	Précisez :
Autres : Non	Précisez :		

INFRASTRUCTURE EXISTANTE

Présence d'une infrastructure : Oui	Type d'infrastructure : Ponceau
Érosion en amont : Non	Précisez :
Érosion en aval : Non	Précisez :
Circulation du poisson possible : Oui	Précisez :
En présence d'un pont	
En présence d'un ponceau	
ID MTQ :	Type de traverse : Ponceau simple Si autre, précisez :
Portée entre les culées (m) :	Matériaux du ponceau : Plastique
Tablier :	Largeur surface de roulement sécuritaire (m) : 2,5
Longueur (m) : Largeur (m) :	Diamètre (mm) : 300 Longueur (m) : 9,5
Capacité portante affichée :	Pente d'installation (%) : 2
Dégagement entre surface de l'eau et tablier (m) :	Épaisseur remblai amont (m) : 0,7
	Hauteur chute à la sortie jusqu'au fond du lit (m) : 0,13
	Si double, distance entre les 2 ponceaux (m) :
	Profondeur d'enfouissement du radier en amont (m) :

PHOTOGRAPHIES

Contexte hydrique, naturel amont



eau_nat_am-20230720-150815.jpg

Rive droite



riv_droite-20230720-151202.jpg

Contexte hydrique, naturel aval



eau_nat_av-20230720-152444.jpg

Rive gauche



riv_gauche-20230720-151638.jpg

Obstacle infranchissable



img_obs-20230720-150848.jpg

Chaussée de l'infrastructure existante



infra_chaussee-20230720-151858.jpg

Vue amont de l'infrastructure existante

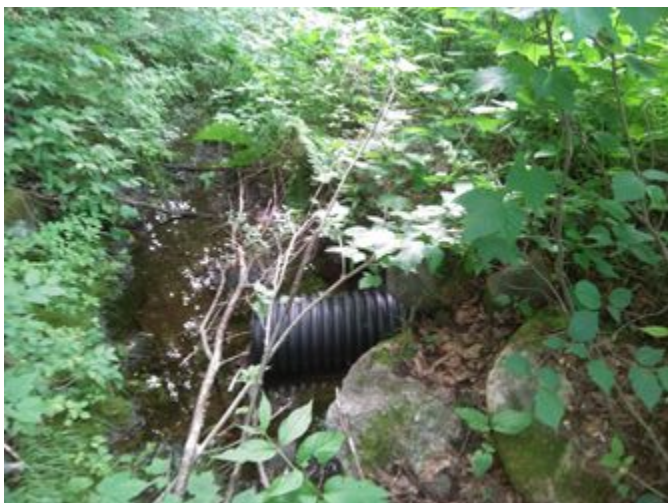

infra_amont-20230720-152151.jpg

Vue aval de l'infrastructure existante



infra_aval-20230720-152131.jpg

Obstacle infranchissable – 50 m



img_obs-20231010-160411.jpg

Obstacle infranchissable – 50 m



img_obs-20231010-160614.jpg

Obstacle infranchissable – 20 et 25 m



img_obs-20231010-160904.jpg

Obstacle infranchissable – 20 et 25 m



img_obs-20231010-160936.jpg

Caractérisation du milieu hydrique

IDENTIFICATION

N° de projet : 3355

Nom(s) évaluateur(s) : FSG	Date : 08/01/2023	Longitude : -69.42993	Latitude : 47.60914
----------------------------	-------------------	-----------------------	---------------------

DESCRIPTION GÉNÉRALE DU SITE

Nom du cours d'eau :	Condition hydrologique : Étiage
Précipitation 24 h avant : Non	Précipitation lors de la visite : Non

Type de milieu : Cours d'eau		
Origine de l'écoulement : Naturel	Type d'écoulement (m) : Permanent	Largeur du fossé ou du drainage naturel (m) :
Présence d'un lit de cours d'eau : Oui		Superficie approximative du plan d'eau (m²) :
Connectivité avec le milieu hydrique :		Profondeur maximale approximative du plan d'eau ou du fossé (m) :

LITTORAL

Méthode utilisée : Botanique experte ou biophysique	Style fluvial du tronçon : Sinueux	Hauteur du DPB par rapport au niveau de l'eau (m) : 0,38
Précisez :	Organisation du lit : Cascade ou chute	Largeur moyenne du littoral (m) : 3,7
Type de tronçon : Homogène	Largeur moyenne au niveau du débit plein bord (DPB) (m) : 3,4	Pente longitudinale (%) : 11
Perturbation	Présence d'herbier aquatique : Non	Espèces exotiques envahissantes : Non
Présence d'érosion du lit : Non	Plante émergente (%) :	Espèces :
Présence de bois mort : Non	Plante flottante (%) :	Recouvrement dans le littoral (%) :
Obstacle à l'écoulement : Non	Plante submergée (%) :	
Structures anthropiques : Non	Algue (%) :	
Autre perturbation : Non	Total de recouvrement (%) :	
	Espèces :	

ÉCOULEMENT

Présence d'eau : Oui	Largeur moyenne de l'eau (m) : 2,3 Profondeur moyenne de l'eau (m) : 0,1	Vitesse avec courantomètre (m/s) : Vitesse avec méthode du flotteur (m/s) : 0,4
----------------------	---	--

SUBSTRAT DU LITTORAL

Roc : 0	Galet 80 à 250 mm : 20	Sable 0,125 à 5 mm : 10	Autres : 10
Gros bloc > 500 mm : 10	Caillou 40 à 80 mm : 15	Limon et argile < 0,125 mm : 0	Total : 100
Bloc 250 à 500 mm : 30	Gravier 5 à 40 mm : 10	Matière organique : 5	

RIVES

Droite			Gauche		
Pente du talus (%) : 55	Hauteur du talus (m) : 0,8		Pente du talus (%) : 60	Hauteur du talus (m) : 0,75	
Largeur de la rive : Rive de 10 m	Longueur de la rive évaluée (m) : 40		Largeur de la rive : Rive de 10 m	Longueur de la rive évaluée (m) : 40	
Érosion de la rive (%) : 0			Érosion de la rive (%) : 0		
Perturbation en rive (%) : 0	Précisez :		Perturbation en rive (%) : 0	Précisez :	
Milieu humide riverain : Non			Milieu humide riverain : Non		
Végétation			Végétation		
Végétation arborescente (%) : 100	Espèces dominantes : Sapin baumier, Peuplier faux tremble		Végétation arborescente (%) : 80	Espèces dominantes : Sapin baumier, Bouleau à papier, Peuplier baumier, Peuplier faux tremble, Erable à épis	
Végétation arbustive (%) : 60	Espèces dominantes : Erable à épis, Erable rouge, Gadellier glanduleux		Végétation arbustive (%) : 40	Espèces dominantes : Sapin baumier, Erable à épis, Erable rouge	
Végétation herbacée (%) : 50	Espèces dominantes : Thelyptère de New York, Aralie à tige nue, Dryoptère intermédiaire, Pigamon pubescent		Végétation herbacée (%) : 20	Espèces dominantes : Dryoptère spinuleuse, Graminée sp, Dryopteride du hêtre	
Espèces exotiques envahissantes			Espèces exotiques envahissantes		
Présence de EEE : Non	Espèces : Recouvrement dans la rive (%) :		Présence de EEE : Non	Espèces : Recouvrement dans la rive (%) :	
Évaluation de l'état initial de la rive droite			Évaluation de l'état initial de la rive gauche		
Recouvrement végétal naturel (%) : Plus de 66	Sol perturbé ou végétation absente (%) : 0-66	Végétation herbacée coupée (%) : 0-33	Recouvrement végétal naturel (%) : Plus de 66	Sol perturbé ou végétation absente (%) : 0-66	Végétation herbacée coupée (%) : 0-33

INDICATEUR DE L'ÉTAT DU MILIEU OBSERVÉS DANS LE TRONÇON

Érosion (incision) : Deux berges en érosion	Accumulation de sédiments (aggradation) :	Stabilité :
---	---	-------------

HABITAT DU POISSON

Poissons observés sans pêche : Non

ID	Espèce visée	Description
----	--------------	-------------

Frayère

ID	Espèce visée	Type	Larg. (m)	Long. (m)	Type substrat dominant	Prof. de l'eau (m)	Colmatage (%)	Vitesse (m/s)
----	--------------	------	-----------	-----------	------------------------	--------------------	---------------	---------------

Aire d'alevinage

ID	Espèce visée	Type	Larg. (m)	Long. (m)	Type substrat dominant	Prof. de l'eau (m)	Colmatage (%)	Vitesse (m/s)
----	--------------	------	-----------	-----------	------------------------	--------------------	---------------	---------------

Aire d'alimentation

ID	Description
----	-------------

Aire de croissance

ID	Description
----	-------------

Obstacle infranchissable :

OBSERVATION FAUNIQUE ET FLORISTIQUE

Présence de castor/barrage/hutte : Non	Description :	Espèce faunique observée : Oui	Précisez : Pic mineur
Espèces vulnérables ou menacées : Non	Précisez :	Aménagement faunique : Non	Précisez :
Autres : Non	Précisez :		

INFRASTRUCTURE EXISTANTE

Présence d'une infrastructure : Oui	Type d'infrastructure : Ponceau
Érosion en amont : Non	Précisez :
Érosion en aval : Non	Précisez :
Circulation du poisson possible : Oui	Précisez :
En présence d'un pont	
En présence d'un ponceau	
ID MTQ :	Type de traverse : Ponceau simple
Portée entre les culées (m) :	Matériaux du ponceau : Acier
Tablier :	Largeur surface de roulement sécuritaire (m) : 6,7
Longueur (m) :	Diamètre (mm) : 1 110
Largeur (m) :	Longueur (m) : 9
Capacité portante affichée :	Pente d'installation (%) : 2
Dégagement entre surface de l'eau et tablier (m) :	Épaisseur remblai amont (m) : 0,7
	Hauteur chute à la sortie jusqu'au fond du lit (m) : 0
	Si double, distance entre les 2 ponceaux (m) :
	Profondeur d'enfouissement du radier en amont (m) :

PHOTOGRAPHIES

Contexte hydrique, naturel amont



eau_nat_am-20230801-122633.jpg

Contexte hydrique, naturel aval



eau_nat_av-20230801-122702.jpg

Substrat du littoral



subs-20230801-123215.jpg

Rive droite



riv_droite-20230801-123234.jpg

Rive gauche



riv_gauche-20230801-123616.jpg

Talus, rive droite



talus_dr-20230801-123328.jpg

Talus, rive gauche



talus_gau-20230801-123717.jpg

Infrastructure existante



infra-20230801-124440.jpg

Chaussée de l'infrastructure existante



infra_chaussee-20230801-124545.jpg

Vue amont de l'infrastructure existante



infra_amont-20230801-124513.jpg

Vue aval de l'infrastructure existante



infra_aval-20230801-124642.jpg

Caractérisation du milieu hydrique

IDENTIFICATION

N° de projet : 3355

Nom(s) évaluateur(s) : YM QM	Date : 12/31/2018	Longitude : -69.32378	Latitude : 47.65895
------------------------------	-------------------	-----------------------	---------------------

DESCRIPTION GÉNÉRALE DU SITE

Nom du cours d'eau :	Condition hydrologique : Moyenne
Précipitation 24 h avant : Oui	Précipitation lors de la visite : Non

Type de milieu : Cours d'eau		
Origine de l'écoulement : Naturel	Type d'écoulement (m) : Permanent	Largeur du fossé ou du drainage naturel (m) :
Présence d'un lit de cours d'eau : Oui		Superficie approximative du plan d'eau (m²) :
Connectivité avec le milieu hydrique :		Profondeur maximale approximative du plan d'eau ou du fossé (m) :

LITTORAL

Méthode utilisée : Botanique experte ou biophysique	Style fluvial du tronçon : Plusieurs chenaux	Hauteur du DPB par rapport au niveau de l'eau (m) : 0,2
Précisez :	Organisation du lit : Lit plat	Largeur moyenne du littoral (m) : 6
Type de tronçon : Homogène	Largeur moyenne au niveau du débit plein bord (DPB) (m) : 0,7	Pente longitudinale (%) : 2
Perturbation	Présence d'herbier aquatique : Non	Espèces exotiques envahissantes : Non
Présence d'érosion du lit : Non	Plante émergente (%) :	Espèces :
Présence de bois mort : Oui	Plante flottante (%) :	Recouvrement dans le littoral (%) :
Obstacle à l'écoulement : Non	Plante submergée (%) :	
Structures anthropiques : Non	Algue (%) :	
Autre perturbation : Non	Total de recouvrement (%) :	
	Espèces :	

ÉCOULEMENT

Présence d'eau : Oui	Largeur moyenne de l'eau (m) : 0,3 Profondeur moyenne de l'eau (m) : 0,15	Vitesse avec courantomètre (m/s) : Vitesse avec méthode du flotteur (m/s) : 0,142857142857143
----------------------	--	--

SUBSTRAT DU LITTORAL

Roc : 0	Galet 80 à 250 mm : 10	Sable 0,125 à 5 mm : 30	Autres : 0
Gros bloc > 500 mm : 0	Caillou 40 à 80 mm : 15	Limon et argile < 0,125 mm : 20	Total : 100
Bloc 250 à 500 mm : 0	Gravier 5 à 40 mm : 15	Matière organique : 10	

RIVES

Droite			Gauche		
Pente du talus (%) : 6	Hauteur du talus (m) : 0,5		Pente du talus (%) : 6	Hauteur du talus (m) : 0,5	
Largeur de la rive : Rive de 10 m	Longueur de la rive évaluée (m) : 15		Largeur de la rive : Rive de 10 m	Longueur de la rive évaluée (m) :	
Érosion de la rive (%) :			Érosion de la rive (%) :		
Perturbation en rive (%) :	Précisez :		Perturbation en rive (%) :	Précisez :	
Milieu humide riverain : Non			Milieu humide riverain :		
Végétation			Végétation		
Végétation arborescente (%) : 45	Espèces dominantes : Epinette noire, Bouleau à papier, Cerisier de Pennsylvanie, Thuya occidentale		Végétation arborescente (%) :	Espèces dominantes :	
Végétation arbustive (%) : 40	Espèces dominantes : Thuya occidentale, Epinette noire, Aralie à tige nue, Saule sp		Végétation arbustive (%) :	Espèces dominantes :	
Végétation herbacée (%) : 40	Espèces dominantes : Graminée sp, Carex sp, Typha sp, Onoclee sensible, Eupatoire maculée, Osmonde de Clayton		Végétation herbacée (%) :	Espèces dominantes :	
Espèces exotiques envahissantes			Espèces exotiques envahissantes		
Présence de EEE : Non	Espèces :		Présence de EEE :	Espèces :	
	Recouvrement dans la rive (%) :			Recouvrement dans la rive (%) :	
Évaluation de l'état initial de la rive droite			Évaluation de l'état initial de la rive gauche		
Recouvrement végétal naturel (%) : Plus de 66	Sol perturbé ou végétation absente (%) : 0-66	Végétation herbacée coupée (%) : 0-33	Recouvrement végétal naturel (%) :	Sol perturbé ou végétation absente (%) :	Végétation herbacée coupée (%) :

INDICATEUR DE L'ÉTAT DU MILIEU OBSERVÉS DANS LE TRONÇON

Érosion (incision) :	Accumulation de sédiments (aggradation) :	Stabilité :
----------------------	---	-------------

HABITAT DU POISSON

Poissons observés sans pêche : Non

ID	Espèce visée	Description
----	--------------	-------------

Frayère

ID	Espèce visée	Type	Larg. (m)	Long. (m)	Type substrat dominant	Prof. de l'eau (m)	Colmatage (%)	Vitesse (m/s)
----	--------------	------	-----------	-----------	------------------------	--------------------	---------------	---------------

Aire d'alevinage

ID	Espèce visée	Type	Larg. (m)	Long. (m)	Type substrat dominant	Prof. de l'eau (m)	Colmatage (%)	Vitesse (m/s)
----	--------------	------	-----------	-----------	------------------------	--------------------	---------------	---------------

Aire d'alimentation

ID	Description
----	-------------

Aire de croissance

ID	Description
----	-------------

Obstacle infranchissable : Écoulement souterrain de plus de 5 m

INFRASTRUCTURE EXISTANTE

Présence d'une infrastructure : Oui	Type d'infrastructure : Ponceau
Érosion en amont : Non	Précisez :
Érosion en aval : Non	Précisez :
Circulation du poisson possible : Oui	Précisez :
En présence d'un pont	En présence d'un ponceau
ID MTQ :	Type de traverse : Ponceau simple Si autre, précisez :
Portée entre les culées (m) :	Matériaux du ponceau : Plastique
Tablier :	Largeur surface de roulement sécuritaire (m) : 3,1
Longueur (m) : Largeur (m) :	Diamètre (mm) : 600 Longueur (m) : 10
Capacité portante affichée :	Pente d'installation (%) : 2
Dégagement entre surface de l'eau et tablier (m) :	Épaisseur remblai amont (m) :
	Hauteur chute à la sortie jusqu'au fond du lit (m) :
	Si double, distance entre les 2 ponceaux (m) :
	Profondeur d'enfouissement du radier en amont (m) :

PHOTOGRAPHIES

Contexte hydrique, naturel amont



eau_nat_am-20181231-170212.jpg

Contexte hydrique, naturel aval

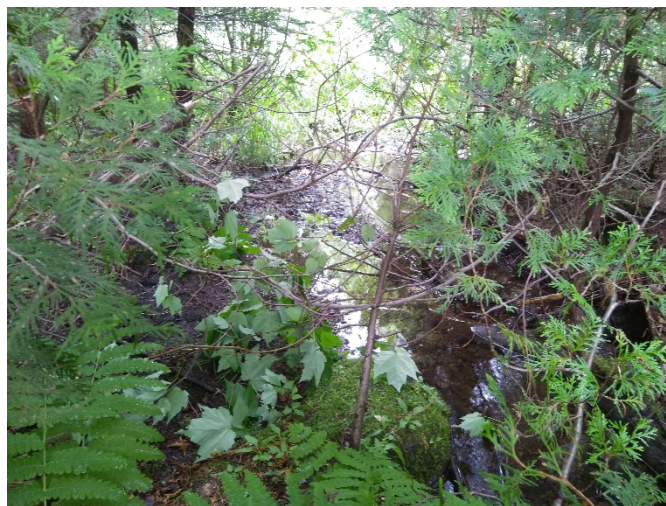

eau_nat_av-20181231-170240.jpg

Obstacle infranchissable



img_obs-20231011-205735.jpg

Rive droite



riv_droite-20181231-170651.jpg

Chaussée de l'infrastructure existante



infra_chaussee-20181231-171221.jpg

Vue amont de l'infrastructure existante



infra_amont-20181231-171205.jpg

Vue aval de l'infrastructure existante



infra_aval-20181231-171249.jpg

Caractérisation du milieu hydrique

IDENTIFICATION

N° de projet : 3355

Nom(s) évaluateur(s) : YM	Date : 07/25/2023	Longitude : -69.40008	Latitude : 47.62521
---------------------------	-------------------	-----------------------	---------------------

DESCRIPTION GÉNÉRALE DU SITE

Nom du cours d'eau :	Condition hydrologique : Moyenne
Précipitation 24 h avant : Non	Précipitation lors de la visite : Non

Type de milieu : Cours d'eau		
Origine de l'écoulement : Naturel	Type d'écoulement (m) : Permanent	Largeur du fossé ou du drainage naturel (m) :
Présence d'un lit de cours d'eau : Oui		Superficie approximative du plan d'eau (m²) :
Connectivité avec le milieu hydrique :		Profondeur maximale approximative du plan d'eau ou du fossé (m) :

LITTORAL

Méthode utilisée : Botanique experte ou biophysique	Style fluvial du tronçon : Linéaire	Hauteur du DPB par rapport au niveau de l'eau (m) : 0,2
Précisez :	Organisation du lit : Lit plat	Largeur moyenne du littoral (m) : 10
Type de tronçon : Homogène	Largeur moyenne au niveau du débit plein bord (DPB) (m) : 6,7	Pente longitudinale (%) : 1
Perturbation	Présence d'herbier aquatique : Oui	Espèces exotiques envahissantes : Non
Présence d'érosion du lit : Non	Plante émergente (%) : 1-33	Espèces :
Présence de bois mort : Oui	Plante flottante (%) : 0	Recouvrement dans le littoral (%) :
Obstacle à l'écoulement : Non	Plante submergée (%) : 33-66	
Structures anthropiques : Non	Algue (%) : 1-33	
Autre perturbation : Non	Total de recouvrement (%) : 33-66	
	Espèces : Calla des marais, Rubanier à fruit vert	

ÉCOULEMENT

Présence d'eau : Oui	Largeur moyenne de l'eau (m) : 4,7	Vitesse avec courantomètre (m/s) :
	Profondeur moyenne de l'eau (m) : 0,6	Vitesse avec méthode du flotteur (m/s) : 0,0243589743589744

SUBSTRAT DU LITTORAL

Roc : 0	Galet 80 à 250 mm : 0	Sable 0,125 à 5 mm : 0	Autres : 0
Gros bloc > 500 mm : 0	Caillou 40 à 80 mm : 0	Limon et argile < 0,125 mm : 25	Total : 100
Bloc 250 à 500 mm : 0	Gravier 5 à 40 mm : 0	Matière organique : 75	

RIVES

Droite			Gauche		
Pente du talus (%) : 5	Hauteur du talus (m) : 0,5		Pente du talus (%) : 4	Hauteur du talus (m) : 0,3	
Largeur de la rive : Rive de 10 m	Longueur de la rive évaluée (m) : 15		Largeur de la rive : Rive de 10 m	Longueur de la rive évaluée (m) : 15	
Érosion de la rive (%) :			Érosion de la rive (%) :		
Perturbation en rive (%) :	Précisez :		Perturbation en rive (%) :	Précisez :	
Milieu humide riverain : Oui			Milieu humide riverain : Non		
Végétation			Végétation		
Végétation arborescente (%) : 75	Espèces dominantes : Sapin baumier		Végétation arborescente (%) : 55	Espèces dominantes : Sapin baumier	
Végétation arbustive (%) : 10	Espèces dominantes : Sapin baumier		Végétation arbustive (%) : 75	Espèces dominantes : Aulne rugueux, Sapin baumier	
Végétation herbacée (%) : 10	Espèces dominantes : Dryoptère intermédiaire, Aster acuminé		Végétation herbacée (%) : 8	Espèces dominantes :	
Espèces exotiques envahissantes			Espèces exotiques envahissantes		
Présence de EEE : Non	Espèces :		Présence de EEE : Non	Espèces :	
	Recouvrement dans la rive (%) :			Recouvrement dans la rive (%) :	
Évaluation de l'état initial de la rive droite			Évaluation de l'état initial de la rive gauche		
Recouvrement végétal naturel (%) : Plus de 66	Sol perturbé ou végétation absente (%) : 0-66	Végétation herbacée coupée (%) : 0-33	Recouvrement végétal naturel (%) : Plus de 66	Sol perturbé ou végétation absente (%) : 0-66	Végétation herbacée coupée (%) : 0-33

INDICATEUR DE L'ÉTAT DU MILIEU OBSERVÉS DANS LE TRONÇON

Érosion (incision) :	Accumulation de sédiments (aggradation) :	Stabilité :
----------------------	---	-------------

HABITAT DU POISSON

Poissons observés sans pêche : Non

ID	Espèce visée	Description
----	--------------	-------------

Frayère

ID	Espèce visée	Type	Larg. (m)	Long. (m)	Type substrat dominant	Prof. de l'eau (m)	Colmatage (%)	Vitesse (m/s)
----	--------------	------	-----------	-----------	------------------------	--------------------	---------------	---------------

Aire d'alevinage

ID	Espèce visée	Type	Larg. (m)	Long. (m)	Type substrat dominant	Prof. de l'eau (m)	Colmatage (%)	Vitesse (m/s)
----	--------------	------	-----------	-----------	------------------------	--------------------	---------------	---------------

Aire d'alimentation

ID	Description
----	-------------

Aire de croissance

ID	Description
----	-------------

Obstacle infranchissable :

OBSERVATION FAUNIQUE ET FLORISTIQUE

Présence de castor/barrage/hutte : Non	Description :	Espèce faunique observée : Oui	Précisez : Chevalier solitaire ou chevalier grivelé
Espèces vulnérables ou menacées : Non	Précisez :	Aménagement faunique : Non	Précisez :
Autres : Non	Précisez :		

INFRASTRUCTURE EXISTANTE

Présence d'une infrastructure : Oui	Type d'infrastructure : Ponceau
Érosion en amont : Non	Précisez :
Érosion en aval : Non	Précisez :
Circulation du poisson possible : Oui	Précisez :
En présence d'un pont	En présence d'un ponceau
ID MTQ :	Type de traverse : Ponceau simple
Portée entre les culées (m) :	Matériaux du ponceau : Plastique
Tablier :	Largeur surface de roulement sécuritaire (m) : 3,55
Longueur (m) : Largeur (m) :	Diamètre (mm) : 500 Longueur (m) : 10
Capacité portante affichée :	Pente d'installation (%) : 1
Dégagement entre surface de l'eau et tablier (m) :	Épaisseur remblai amont (m) : 1
	Hauteur chute à la sortie jusqu'au fond du lit (m) : 0
	Si double, distance entre les 2 ponceaux (m) :
	Profondeur d'enfouissement du radier en amont (m) :

PHOTOGRAPHIES

Contexte hydrique, naturel amont

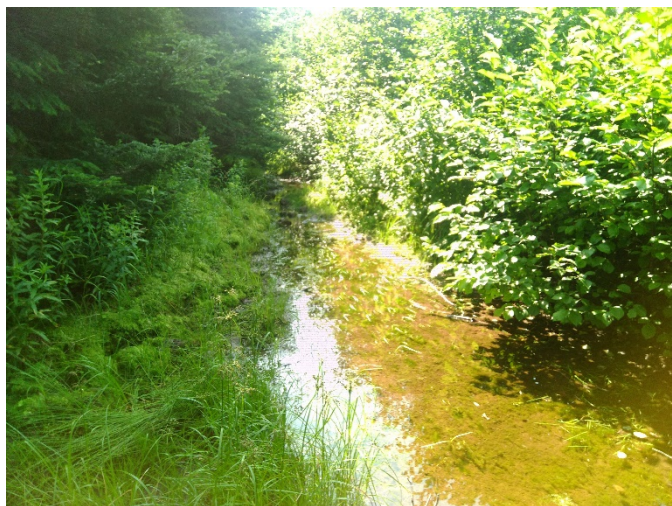

eau_nat_am-20230725-190556.jpg

Plantes aquatiques



plante-20230725-192315.jpg

Contexte hydrique, naturel aval

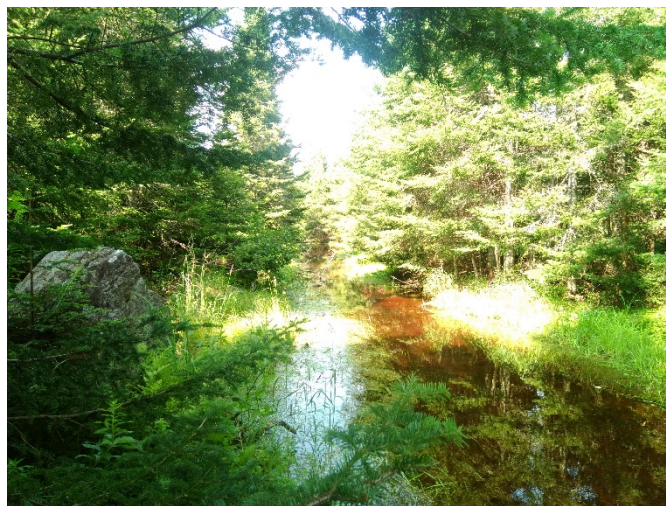

eau_nat_av-20230725-190743.jpg

Plantes aquatiques



plante-20230725-192338.jpg

Rive droite

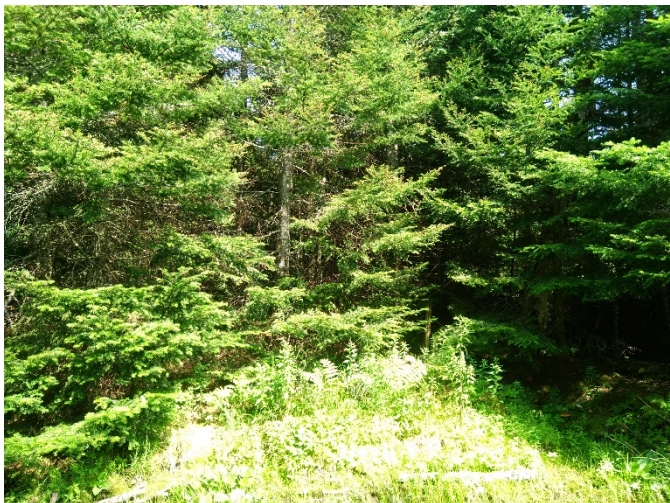

riv_droite-20230725-191319.jpg

Rive gauche

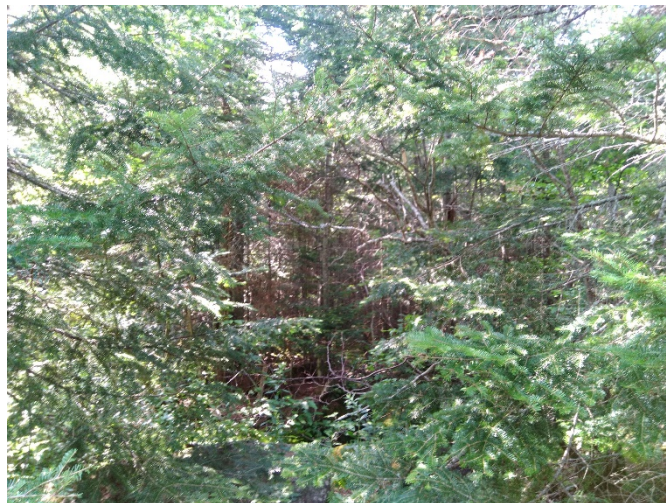

riv_gauche-20230725-193143.jpg

Talus, rive droite



talus_dr-20230725-191429.jpg

Milieu humide riverain, rive droite



mh_dr-20230725-200743.jpg

Chaussée de l'infrastructure existante



infra_chaussee-20230725-193832.jpg

Vue amont de l'infrastructure existante



infra_amont-20230725-194608.jpg

Vue aval de l'infrastructure existante



infra_aval-20230725-193816.jpg

Caractérisation du milieu hydrique

IDENTIFICATION

N° de projet : 3355

Nom(s) évaluateur(s) : QM	Date : 08/03/2023	Longitude : -69.30425	Latitude : 47.5921
---------------------------	-------------------	-----------------------	--------------------

DESCRIPTION GÉNÉRALE DU SITE

Nom du cours d'eau :	Condition hydrologique : Étiage
Précipitation 24 h avant : Non	Précipitation lors de la visite : Non

Type de milieu : Cours d'eau		
Origine de l'écoulement : Naturel	Type d'écoulement (m) : Intermittent	Largeur du fossé ou du drainage naturel (m) :
Présence d'un lit de cours d'eau : Oui		Superficie approximative du plan d'eau (m²) :
Connectivité avec le milieu hydrique :		Profondeur maximale approximative du plan d'eau ou du fossé (m) :

LITTORAL

Méthode utilisée : Botanique experte ou biophysique	Style fluvial du tronçon : Sinueux	Hauteur du DPB par rapport au niveau de l'eau (m) : 0,15
Précisez :	Organisation du lit : Fosse mouille	Largeur moyenne du littoral (m) : 4
Type de tronçon : Homogène	Largeur moyenne au niveau du débit plein bord (DPB) (m) : 1,2	Pente longitudinale (%) : 3
Perturbation	Présence d'herbier aquatique : Non	Espèces exotiques envahissantes : Non
Présence d'érosion du lit : Non	Plante émergente (%) :	Espèces :
Présence de bois mort : Oui	Plante flottante (%) :	Recouvrement dans le littoral (%) :
Obstacle à l'écoulement : Non	Plante submergée (%) :	
Structures anthropiques : Oui Précisez : ponceau	Algue (%) :	
Autre perturbation : Non	Total de recouvrement (%) :	
	Espèces :	

ÉCOULEMENT

Présence d'eau : Oui	Largeur moyenne de l'eau (m) : 0,75 Profondeur moyenne de l'eau (m) : 0,02	Vitesse avec courantomètre (m/s) : Vitesse avec méthode du flotteur (m/s) : 0,0333333333333333
----------------------	---	---

SUBSTRAT DU LITTORAL

Roc : 0	Galet 80 à 250 mm : 0	Sable 0,125 à 5 mm : 0	Autres : 0
Gros bloc > 500 mm : 0	Caillou 40 à 80 mm : 0	Limon et argile < 0,125 mm : 25	Total : 100
Bloc 250 à 500 mm : 0	Gravier 5 à 40 mm : 0	Matière organique : 75	

RIVES

Droite			Gauche		
Pente du talus (%) : 3	Hauteur du talus (m) : 0,5		Pente du talus (%) : 10	Hauteur du talus (m) : 1	
Largeur de la rive : Rive de 10 m	Longueur de la rive évaluée (m) :		Largeur de la rive : Rive de 10 m	Longueur de la rive évaluée (m) :	
Érosion de la rive (%) : 0			Érosion de la rive (%) : 0		
Perturbation en rive (%) : 0	Précisez :		Perturbation en rive (%) : 0	Précisez :	
Milieu humide riverain : Non			Milieu humide riverain : Non		
Végétation			Végétation		
Végétation arborescente (%) : 80	Espèces dominantes : Sapin baumier, Epinette blanche, Bouleau à papier		Végétation arborescente (%) :	Espèces dominantes :	
Végétation arbustive (%) : 45	Espèces dominantes : Aulne rugueux, Erable à épis, Ronce pubescente		Végétation arbustive (%) :	Espèces dominantes :	
Végétation herbacée (%) : 25	Espèces dominantes : Pigamon pubescent, Impatiante du Cap, Osmonde de Clayton, Sphaigne sp, Glycérie striée		Végétation herbacée (%) :	Espèces dominantes :	
Espèces exotiques envahissantes			Espèces exotiques envahissantes		
Présence de EEE : Non	Espèces : Recouvrement dans la rive (%) :		Présence de EEE : Non	Espèces : Recouvrement dans la rive (%) :	
Évaluation de l'état initial de la rive droite			Évaluation de l'état initial de la rive gauche		
Recouvrement végétal naturel (%) : Plus de 66	Sol perturbé ou végétation absente (%) : 0-66	Végétation herbacée coupée (%) : 0-33	Recouvrement végétal naturel (%) : Plus de 66	Sol perturbé ou végétation absente (%) : 0-66	Végétation herbacée coupée (%) : 0-33

INDICATEUR DE L'ÉTAT DU MILIEU OBSERVÉS DANS LE TRONÇON

Érosion (incision) :	Accumulation de sédiments (aggradation) : Épaisse couches de sédiments	Stabilité : Berges végétalisées, Bancs d'accumulation végétalisés, Lit couvert de végétation
----------------------	--	--

HABITAT DU POISSON

Poissons observés sans pêche : Non

ID	Espèce visée	Description
----	--------------	-------------

Frayère

ID	Espèce visée	Type	Larg. (m)	Long. (m)	Type substrat dominant	Prof. de l'eau (m)	Colmatage (%)	Vitesse (m/s)
----	--------------	------	-----------	-----------	------------------------	--------------------	---------------	---------------

Aire d'alevinage

ID	Espèce visée	Type	Larg. (m)	Long. (m)	Type substrat dominant	Prof. de l'eau (m)	Colmatage (%)	Vitesse (m/s)
----	--------------	------	-----------	-----------	------------------------	--------------------	---------------	---------------

Aire d'alimentation

ID	Description
----	-------------

Aire de croissance

ID	Description
----	-------------

Obstacle infranchissable : Chute verticale d'une hauteur de plus de 1 m (115 m aval)

OBSERVATION FAUNIQUE ET FLORISTIQUE

Présence de castor/barrage/hutte : Non	Description :	Espèce faunique observée : Non	Précisez :
Espèces vulnérables ou menacées : Non	Précisez :	Aménagement faunique : Non	Précisez :
Autres : Non	Précisez :		

DIMENSIONNEMENT DE TRAVERSÉE DE COURS D'EAU

Distance du site	m		m		m		m	
Largueur (cm)	DPB	Largeur littoral	DPB	Largeur littoral	DPB	Largeur littoral	DPB	Largeur littoral
Amont								
Aval								

INFRASTRUCTURE EXISTANTE

Présence d'une infrastructure : Oui	Type d'infrastructure : Ponceau
Érosion en amont : Non	Précisez :
Érosion en aval : Non	Précisez :
Circulation du poisson possible : Oui	Précisez :
En présence d'un pont	En présence d'un ponceau
ID MTQ :	Type de traverse : Ponceau simple Si autre, précisez :
Portée entre les culées (m) :	Matériaux du ponceau : Plastique
Tablier :	Largeur surface de roulement sécuritaire (m) : 6,9
Longueur (m) : Largeur (m) :	Diamètre (mm) : 400 Longueur (m) : 9,7
Capacité portante affichée :	Pente d'installation (%) : 2
Dégagement entre surface de l'eau et tablier (m) :	Épaisseur remblai amont (m) : 0,3
	Hauteur chute à la sortie jusqu'au fond du lit (m) : 0
	Si double, distance entre les 2 ponceaux (m) :
	Profondeur d'enfouissement du radier en amont (m) : 0,15

PHOTOGRAPHIES

Contexte hydrique, naturel amont



eau_nat_am-20230803-123120.jpg

Substrat du littoral



subs-20230803-123437.jpg

Contexte hydrique, naturel aval



eau_nat_av-20230803-123127.jpg

Obstacle infranchissable



img_obs-20230803-123852.jpg

Rive droite



riv_droite-20230803-123445.jpg

Rive gauche



riv_gauche-20230803-123746.jpg

Talus, rive droite



talus_dr-20230803-123527.jpg

Talus, rive gauche



talus_gau-20230803-123800.jpg

Infrastructure existante



infra-20230803-124048.jpg

Chaussée de l'infrastructure existante



infra_chaussee-20230803-124153.jpg

Vue amont de l'infrastructure existante



infra_amont-20230803-124056.jpg

Vue aval de l'infrastructure existante



infra_aval-20230803-124136.jpg

Obstacle infranchissable



img_obs-20231003-120314.jpg

Caractérisation du milieu hydrique

IDENTIFICATION

N° de projet : 3355

Nom(s) évaluateur(s) : Fsg	Date : 06/27/2023	Longitude : -69.20885	Latitude : 47.59551
----------------------------	-------------------	-----------------------	---------------------

DESCRIPTION GÉNÉRALE DU SITE

Nom du cours d'eau :	Condition hydrologique : Étiage
Précipitation 24 h avant : Non	Précipitation lors de la visite : Oui

Type de milieu :		
Origine de l'écoulement : Modifié / Anthropique. Cours d'eau suit l'ornéage	Type d'écoulement (m) :	Largeur du fossé ou du drainage naturel (m) :
Présence d'un lit de cours d'eau :		Superficie approximative du plan d'eau (m²) :
Connectivité avec le milieu hydrique :		Profondeur maximale approximative du plan d'eau ou du fossé (m) :

LITTORAL

Méthode utilisée : Botanique experte ou biophysique	Style fluvial du tronçon : Linéaire	Hauteur du DPB par rapport au niveau de l'eau (m) : 0,1
Précisez :	Organisation du lit : Fosse mouille	Largeur moyenne du littoral (m) : 0,71
Type de tronçon : Homogène	Largeur moyenne au niveau du débit plein bord (DPB) (m) : 0,68	Pente longitudinale (%) : 10
Perturbation	Présence d'herbier aquatique : Non	Espèces exotiques envahissantes : Non
Présence d'érosion du lit : Oui	Plante émergente (%) :	Espèces :
Présence de bois mort : Oui	Plante flottante (%) :	Recouvrement dans le littoral (%) :
Obstacle à l'écoulement : Non	Plante submergée (%) :	
Structures anthropiques : Non	Algues (%) :	
Autre perturbation : Non	Total de recouvrement (%) :	
	Espèces :	

ÉCOULEMENT

Présence d'eau : Oui	Largeur moyenne de l'eau (m) : 0,5 Profondeur moyenne de l'eau (m) : 0,05	Vitesse avec courantomètre (m/s) : Vitesse avec méthode du flotteur (m/s) : 0
----------------------	--	--

SUBSTRAT DU LITTORAL

Roc : 0	Galet 80 à 250 mm : 0	Sable 0,125 à 5 mm : 30	Autres : 0
Gros bloc > 500 mm : 0	Caillou 40 à 80 mm : 10	Limon et argile < 0,125 mm : 0	Total : 100
Bloc 250 à 500 mm : 0	Gravier 5 à 40 mm : 30	Matière organique : 30	

RIVES

Droite			Gauche		
Pente du talus (%) : 2	Hauteur du talus (m) : 0,1		Pente du talus (%) : 4	Hauteur du talus (m) : 0,15	
Largeur de la rive : Rive de 10 m	Longueur de la rive évaluée (m) :		Largeur de la rive : Rive de 10 m	Longueur de la rive évaluée (m) :	
Érosion de la rive (%) : 0			Érosion de la rive (%) : 0		
Perturbation en rive (%) : 0	Précisez :		Perturbation en rive (%) : 25	Précisez : Fossé et chemin	
Milieu humide riverain : Oui			Milieu humide riverain : Non		
Végétation			Végétation		
Végétation arborescente (%) : 90	Espèces dominantes : Saule sp, Sapin baumier, Epinette blanche, Peuplier faux tremble, Erable rouge		Végétation arborescente (%) :	Espèces dominantes :	
Végétation arbustive (%) : 40	Espèces dominantes : Erable a epis, Sapin baumier, Thuya occidental, Ronce pubescente		Végétation arbustive (%) :	Espèces dominantes :	
Végétation herbacée (%) : 15	Espèces dominantes : Aralie a tige nue, Onoclee sensible, Prele des bois, Osmonde de Clayton, Verge or a tige zigzagante		Végétation herbacée (%) :	Espèces dominantes :	
Espèces exotiques envahissantes			Espèces exotiques envahissantes		
Présence de EEE : Non	Espèces : Recouvrement dans la rive (%) :		Présence de EEE : Non	Espèces : Recouvrement dans la rive (%) :	
Évaluation de l'état initial de la rive droite			Évaluation de l'état initial de la rive gauche		
Recouvrement végétal naturel (%) : Plus de 66	Sol perturbé ou végétation absente (%) : 0-66	Végétation herbacée coupée (%) : 0-33	Recouvrement végétal naturel (%) : Plus de 66	Sol perturbé ou végétation absente (%) : 0-66	Végétation herbacée coupée (%) : 0-33

INDICATEUR DE L'ÉTAT DU MILIEU OBSERVÉS DANS LE TRONÇON

Érosion (incision) :	Accumulation de sédiments (aggradation) :	Stabilité :
----------------------	---	-------------

HABITAT DU POISSON

Poissons observés sans pêche : Non

ID	Espèce visée	Description
----	--------------	-------------

Frayère

ID	Espèce visée	Type	Larg. (m)	Long. (m)	Type substrat dominant	Prof. de l'eau (m)	Colmatage (%)	Vitesse (m/s)
----	--------------	------	-----------	-----------	------------------------	--------------------	---------------	---------------

Aire d'alevinage

ID	Espèce visée	Type	Larg. (m)	Long. (m)	Type substrat dominant	Prof. de l'eau (m)	Colmatage (%)	Vitesse (m/s)
----	--------------	------	-----------	-----------	------------------------	--------------------	---------------	---------------

Aire d'alimentation

ID	Description
----	-------------

Aire de croissance

ID	Description
----	-------------

Obstacle infranchissable :

OBSERVATION FAUNIQUE ET FLORISTIQUE

Présence de castor/barrage/hutte : Non	Description :	Espèce faunique observée : Non	Précisez :
Espèces vulnérables ou menacées : Non	Précisez :	Aménagement faunique : Non	Précisez :
Autres : Non	Précisez :		

DIMENSIONNEMENT DE TRAVERSÉE DE COURS D'EAU

Distance du site	m		m		m		m	
Largeur (cm)	DPB	Largeur littoral	DPB	Largeur littoral	DPB	Largeur littoral	DPB	Largeur littoral
Amont								
Aval								

INFRASTRUCTURE EXISTANTE

Présence d'une infrastructure : Non	Type d'infrastructure :
Érosion en amont :	Précisez :
Érosion en aval :	Précisez :
Circulation du poisson possible :	Précisez :
En présence d'un pont	
En présence d'un ponceau	
ID MTQ :	Type de traverse : Si autre, précisez :
Portée entre les culées (m) :	Matériaux du ponceau :
Tablier :	Largeur surface de roulement sécuritaire (m) :
Longueur (m) : Largeur (m) :	Diamètre (mm) : Longueur (m) :
Capacité portante affichée :	Pente d'installation (%) :
Dégagement entre surface de l'eau et tablier (m) :	Épaisseur remblai amont (m) :
	Hauteur chute à la sortie jusqu'au fond du lit (m) :
	Si double, distance entre les 2 ponceaux (m) :
	Profondeur d'enfouissement du radier en amont (m) :

PHOTOGRAPHIES

Contexte hydrique, modifié / anthropique amont

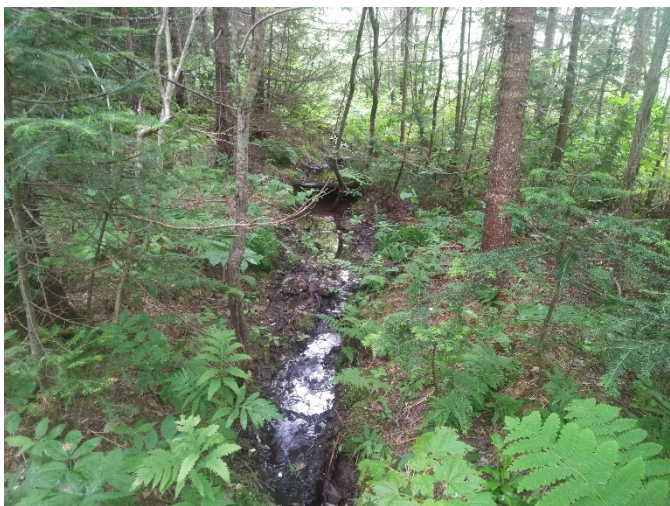

eau_anthro_am-20230627-192419.jpg

Contexte hydrique, modifié / anthropique aval



eau_anthro_av-20230627-192456.jpg

Substrat du littoral



subs-20230627-192804.jpg

Rive droite



riv_droite-20230627-192821.jpg

Rive gauche



riv_gauche-20230627-193218.jpg

Talus, rive droite



talus_dr-20230627-192845.jpg

Talus, rive gauche



talus_gau-20230627-193247.jpg

Caractérisation du milieu hydrique

IDENTIFICATION

N° de projet : 3355

Nom(s) évaluateur(s) : YM QM	Date : 07/06/2023	Longitude : -69.25412	Latitude : 47.5959
------------------------------	-------------------	-----------------------	--------------------

DESCRIPTION GÉNÉRALE DU SITE

Nom du cours d'eau :	Condition hydrologique : Étiage
Précipitation 24 h avant : Non	Précipitation lors de la visite : Non

Type de milieu : Cours d'eau		
Origine de l'écoulement : Naturel	Type d'écoulement (m) : Permanent	Largeur du fossé ou du drainage naturel (m) :
Présence d'un lit de cours d'eau : Oui		Superficie approximative du plan d'eau (m²) :
Connectivité avec le milieu hydrique :		Profondeur maximale approximative du plan d'eau ou du fossé (m) :

LITTORAL

Méthode utilisée : Botanique experte ou biophysique	Style fluvial du tronçon : Sinueux	Hauteur du DPB par rapport au niveau de l'eau (m) : 0,1
Précisez :	Organisation du lit : Lit plat	Largeur moyenne du littoral (m) : 6
Type de tronçon : Homogène	Largeur moyenne au niveau du débit plein bord (DPB) (m) : 1,4	Pente longitudinale (%) : 7
Perturbation	Présence d'herbier aquatique : Non	Espèces exotiques envahissantes : Oui
Présence d'érosion du lit : Non	Plante émergente (%) :	Espèces : Gailllet mollugine
Présence de bois mort : Oui	Plante flottante (%) :	Recouvrement dans le littoral (%) : Moins de 10 %
Obstacle à l'écoulement : Non	Plante submergée (%) :	
Structures anthropiques : Non	Algue (%) :	
Autre perturbation : Non	Total de recouvrement (%) :	
	Espèces :	

ÉCOULEMENT

Présence d'eau : Oui	Largeur moyenne de l'eau (m) : 0,5 Profondeur moyenne de l'eau (m) : 0,1	Vitesse avec courantomètre (m/s) : Vitesse avec méthode du flotteur (m/s) : 0,2
----------------------	---	--

SUBSTRAT DU LITTORAL

Roc : 0	Galet 80 à 250 mm : 30	Sable 0,125 à 5 mm : 0	Autres : 0
Gros bloc > 500 mm : 25	Caillou 40 à 80 mm : 10	Limon et argile < 0,125 mm : 0	Total : 100
Bloc 250 à 500 mm : 25	Gravier 5 à 40 mm : 10	Matière organique : 0	

RIVES

Droite			Gauche		
Pente du talus (%) : 2	Hauteur du talus (m) : 0,3		Pente du talus (%) : 3	Hauteur du talus (m) : 0,2	
Largeur de la rive : Rive de 10 m	Longueur de la rive évaluée (m) : 15		Largeur de la rive : Rive de 10 m	Longueur de la rive évaluée (m) : 15	
Érosion de la rive (%) :			Érosion de la rive (%) :		
Perturbation en rive (%) :	Précisez :		Perturbation en rive (%) :	Précisez :	
Milieu humide riverain : Non			Milieu humide riverain : Non		
Végétation			Végétation		
Végétation arborescente (%) : 40	Espèces dominantes : Peuplier faux tremble, Cerisier de Pennsylvanie		Végétation arborescente (%) :	Espèces dominantes :	
Végétation arbustive (%) : 85	Espèces dominantes : Erable à épis, Sapin baumier, Peuplier faux tremble, Noisetier à long bec, Sureau blanc, Aralie à tige nue, Thuya occidental		Végétation arbustive (%) :	Espèces dominantes :	
Végétation herbacée (%) : 15	Espèces dominantes : Impatiante du Cap, Tussilage pas aie, Verge or rugueuse, Carex crepu, Gailllet mollugine, Tanaisie vulgaire		Végétation herbacée (%) :	Espèces dominantes :	
Espèces exotiques envahissantes			Espèces exotiques envahissantes		
Présence de EEE : Oui	Espèces : Gailllet mollugine		Présence de EEE : Oui	Espèces : Gailllet mollugine	
	Recouvrement dans la rive (%) : 5			Recouvrement dans la rive (%) : 6	
Évaluation de l'état initial de la rive droite			Évaluation de l'état initial de la rive gauche		
Recouvrement végétal naturel (%) : Plus de 66	Sol perturbé ou végétation absente (%) : 0-66	Végétation herbacée coupée (%) : 0-33	Recouvrement végétal naturel (%) : Plus de 66	Sol perturbé ou végétation absente (%) : 0-66	Végétation herbacée coupée (%) : 0-33

INDICATEUR DE L'ÉTAT DU MILIEU OBSERVÉS DANS LE TRONÇON

Érosion (incision) :	Accumulation de sédiments (aggradation) :	Stabilité :
----------------------	---	-------------

HABITAT DU POISSON

Poissons observés sans pêche : Non

ID	Espèce visée	Description
----	--------------	-------------

Frayère

ID	Espèce visée	Type	Larg. (m)	Long. (m)	Type substrat dominant	Prof. de l'eau (m)	Colmatage (%)	Vitesse (m/s)
----	--------------	------	-----------	-----------	------------------------	--------------------	---------------	---------------

Aire d'alevinage

ID	Espèce visée	Type	Larg. (m)	Long. (m)	Type substrat dominant	Prof. de l'eau (m)	Colmatage (%)	Vitesse (m/s)
----	--------------	------	-----------	-----------	------------------------	--------------------	---------------	---------------

Aire d'alimentation

ID	Description
----	-------------

Aire de croissance

ID	Description
----	-------------

Obstacle infranchissable :	Écoulement souterrain de plus de 5 m. Pas de potentiel d'habitat du poisson
----------------------------	---

OBSERVATION FAUNIQUE ET FLORISTIQUE

Présence de castor/barrage/hutte : Non	Description :	Espèce faunique observée : Non	Précisez :
Espèces vulnérables ou menacées : Non	Précisez :	Aménagement faunique : Non	Précisez :
Autres : Non	Précisez :		

INFRASTRUCTURE EXISTANTE

Présence d'une infrastructure : Oui	Type d'infrastructure : Ponceau	
Érosion en amont : Non	Précisez :	
Érosion en aval : Non	Précisez :	
Circulation du poisson possible : Non	Précisez :	
En présence d'un pont	En présence d'un ponceau	
ID MTQ :	Type de traverse : Ponceau simple	Si autre, précisez :
Portée entre les culées (m) :	Matériaux du ponceau : Plastique	
Tablier :	Largeur surface de roulement sécuritaire (m) : 3,5	
Longueur (m) : Largeur (m) :	Diamètre (mm) : 450 Longueur (m) : 9	
Capacité portante affichée :	Pente d'installation (%) :	
Dégagement entre surface de l'eau et tablier (m) :	Épaisseur remblai amont (m) :	
	Hauteur chute à la sortie jusqu'au fond du lit (m) : 0,5	
	Si double, distance entre les 2 ponceaux (m) :	
	Profondeur d'enfouissement du radier en amont (m) :	

PHOTOGRAPHIES

Contexte hydrique, naturel amont



eau_nat_am-20230706-170948.jpg

Rive droite



riv_droite-20230706-171417.jpg

Contexte hydrique, naturel aval



eau_nat_av-20230706-170933.jpg

Rive gauche



riv_gauche-20230706-172033.jpg

Infrastructure existante



infra-20230706-172431.jpg

Chaussée de l'infrastructure existante



infra_chaussee-20230706-172409.jpg

Vue amont de l'infrastructure existante



infra_amont-20230706-172421.jpg

Vue aval de l'infrastructure existante



infra_aval-20230706-172324.jpg

Caractérisation du milieu hydrique

IDENTIFICATION

N° de projet : 3355

Nom(s) évaluateur(s) : YM QM	Date : 07/06/2023	Longitude : -69.25458	Latitude : 47.59568
------------------------------	-------------------	-----------------------	---------------------

DESCRIPTION GÉNÉRALE DU SITE

Nom du cours d'eau :	Condition hydrologique : Étiage
Précipitation 24 h avant : Non	Précipitation lors de la visite : Non

Type de milieu : Cours d'eau		
Origine de l'écoulement : Naturel	Type d'écoulement (m) : Permanent	Largeur du fossé ou du drainage naturel (m) :
Présence d'un lit de cours d'eau : Oui		Superficie approximative du plan d'eau (m²) :
Connectivité avec le milieu hydrique :		Profondeur maximale approximative du plan d'eau ou du fossé (m) :

LITTORAL

Méthode utilisée : Botanique experte ou biophysique	Style fluvial du tronçon : Sinueux	Hauteur du DPB par rapport au niveau de l'eau (m) : 0,05
Précisez :	Organisation du lit : Lit plat	Largeur moyenne du littoral (m) : 10
Type de tronçon : Homogène	Largeur moyenne au niveau du débit plein bord (DPB) (m) : 0,6	Pente longitudinale (%) : 8
Perturbation	Présence d'herbier aquatique : Non	Espèces exotiques envahissantes : Non
Présence d'érosion du lit : Non	Plante émergente (%) :	Espèces :
Présence de bois mort : Oui	Plante flottante (%) :	Recouvrement dans le littoral (%) :
Obstacle à l'écoulement : Non	Plante submergée (%) :	
Structures anthropiques : Oui Précisez : Ponceau	Algue (%) :	
Autre perturbation : Non	Total de recouvrement (%) :	
	Espèces :	

ÉCOULEMENT

Présence d'eau : Non	Largeur moyenne de l'eau (m) :	Vitesse avec courantomètre (m/s) :
	Profondeur moyenne de l'eau (m) :	Vitesse avec méthode du flotteur (m/s) : 0

SUBSTRAT DU LITTORAL

Roc : 0	Galet 80 à 250 mm : 10	Sable 0,125 à 5 mm : 0	Autres : 0
Gros bloc > 500 mm : 0	Caillou 40 à 80 mm : 15	Limon et argile < 0,125 mm : 30	Total : 100
Bloc 250 à 500 mm : 0	Gravier 5 à 40 mm : 0	Matière organique : 45	

RIVES

Droite			Gauche		
Pente du talus (%) : 1	Hauteur du talus (m) : 0,2		Pente du talus (%) : 2	Hauteur du talus (m) : 0,3	
Largeur de la rive : Rive de 10 m	Longueur de la rive évaluée (m) : 15		Largeur de la rive : Rive de 10 m	Longueur de la rive évaluée (m) : 15	
Érosion de la rive (%) :			Érosion de la rive (%) :		
Perturbation en rive (%) :	Précisez :		Perturbation en rive (%) :	Précisez :	
Milieu humide riverain : Oui			Milieu humide riverain : Non		
Végétation			Végétation		
Végétation arborescente (%) : 20	Espèces dominantes : Thuya occidentale, Peuplier faux tremble, Peuplier baumier, Saule sp		Végétation arborescente (%) : 65	Espèces dominantes : Bouleau à papier, Bouleau jaune, Sapin baumier, Peuplier faux tremble, Peuplier baumier	
Végétation arbustive (%) : 70	Espèces dominantes : Ronce pubescente, Erable à épis, Thuya occidentale, Bouleau à papier, Saule sp, Aulne rugueux		Végétation arbustive (%) : 75	Espèces dominantes : Erable à épis, Saule sp, Aralie à tige nue, Ronce pubescente	
Végétation herbacée (%) : 60	Espèces dominantes : Carex crepu, Verge or rugueuse, Scirpe sp, Pigamon pubescent, Quenouille à feuilles étroites		Végétation herbacée (%) : 20	Espèces dominantes : Carex crepu, Pigamon pubescent, Gymnocarpe fougère-du-chêne, Prele des bois	
Espèces exotiques envahissantes			Espèces exotiques envahissantes		
Présence de EEE : Non	Espèces :		Présence de EEE : Non	Espèces :	
	Recouvrement dans la rive (%) :			Recouvrement dans la rive (%) :	
Évaluation de l'état initial de la rive droite			Évaluation de l'état initial de la rive gauche		
Recouvrement végétal naturel (%) : Plus de 66	Sol perturbé ou végétation absente (%) : 0-66	Végétation herbacée coupée (%) : 0-33	Recouvrement végétal naturel (%) : Plus de 66	Sol perturbé ou végétation absente (%) : 0-66	Végétation herbacée coupée (%) : 0-33

INDICATEUR DE L'ÉTAT DU MILIEU OBSERVÉS DANS LE TRONÇON

Érosion (incision) :	Accumulation de sédiments (aggradation) :	Stabilité :
----------------------	---	-------------

HABITAT DU POISSON

Poissons observés sans pêche : Non

ID	Espèce visée	Description
----	--------------	-------------

Frayère

ID	Espèce visée	Type	Larg. (m)	Long. (m)	Type substrat dominant	Prof. de l'eau (m)	Colmatage (%)	Vitesse (m/s)
----	--------------	------	-----------	-----------	------------------------	--------------------	---------------	---------------

Aire d'alevinage

ID	Espèce visée	Type	Larg. (m)	Long. (m)	Type substrat dominant	Prof. de l'eau (m)	Colmatage (%)	Vitesse (m/s)
----	--------------	------	-----------	-----------	------------------------	--------------------	---------------	---------------

Aire d'alimentation

ID	Description
----	-------------

Aire de croissance

ID	Description
----	-------------

Obstacle infranchissable :

OBSERVATION FAUNIQUE ET FLORISTIQUE

Présence de castor/barrage/hutte :	Description :	Espèce faunique observée :	Précisez :
Espèces vulnérables ou menacées :	Précisez :	Aménagement faunique :	Précisez :
Autres :	Précisez :		

DIMENSIONNEMENT DE TRAVERSÉE DE COURS D'EAU

Distance du site	25 m		m		m		m	
Largeur (cm)	DPB	Largeur littoral	DPB	Largeur littoral	DPB	Largeur littoral	DPB	Largeur littoral
Amont	0,3	1						
Aval	3	4						

INFRASTRUCTURE EXISTANTE

Présence d'une infrastructure : Oui	Type d'infrastructure : Ponceau
Érosion en amont : Non	Précisez :
Érosion en aval : Non	Précisez :
Circulation du poisson possible : Non	Précisez :
En présence d'un pont	En présence d'un ponceau
ID MTQ :	Type de traverse : Ponceau simple
Portée entre les culées (m) :	Matériaux du ponceau : Plastique
Tablier :	Largeur surface de roulement sécuritaire (m) : 4
Longueur (m) : Largeur (m) :	Diamètre (mm) : 450 Longueur (m) : 8
Capacité portante affichée :	Pente d'installation (%) :
Dégagement entre surface de l'eau et tablier (m) :	Épaisseur remblai amont (m) :
	Hauteur chute à la sortie jusqu'au fond du lit (m) : 0,2
	Si double, distance entre les 2 ponceaux (m) :
	Profondeur d'enfouissement du radier en amont (m) :

PHOTOGRAPHIES

Substrat du littoral



subs-20230706-180241.jpg

Rive gauche



riv_gauche-20230706-180854.jpg

Rive droite



riv_droite-20230706-180301.jpg

Milieu humide riverain, rive droite



mh_dr-20230706-180335.jpg

Vue aval de l'infrastructure existante



infra_aval-20230706-181303.jpg

Caractérisation du milieu hydrique

IDENTIFICATION

N° de projet : 3355

Nom(s) évaluateur(s) : Mrd	Date : 08/03/2023	Longitude : -69.3046	Latitude : 47.59646
----------------------------	-------------------	----------------------	---------------------

DESCRIPTION GÉNÉRALE DU SITE

Nom du cours d'eau :	Condition hydrologique : Moyenne
Précipitation 24 h avant : Non	Précipitation lors de la visite : Non

Type de milieu : Cours d'eau		
Origine de l'écoulement : Naturel	Type d'écoulement (m) : Permanent	Largeur du fossé ou du drainage naturel (m) :
Présence d'un lit de cours d'eau : Oui		Superficie approximative du plan d'eau (m²) :
Connectivité avec le milieu hydrique :		Profondeur maximale approximative du plan d'eau ou du fossé (m) :

LITTORAL

Méthode utilisée : Botanique experte ou biophysique	Style fluvial du tronçon : Sinueux	Hauteur du DPB par rapport au niveau de l'eau (m) : 0,1
Précisez :	Organisation du lit : Lit plat	Largeur moyenne du littoral (m) : 4
Type de tronçon : Hétérogène	Largeur moyenne au niveau du débit plein bord (DPB) (m) : 4	Pente longitudinale (%) : 9
Perturbation	Présence d'herbier aquatique : Non	Espèces exotiques envahissantes : Non
Présence d'érosion du lit : Oui	Plante émergente (%) :	Espèces :
Présence de bois mort : Oui	Plante flottante (%) :	Recouvrement dans le littoral (%) :
Obstacle à l'écoulement : Non	Plante submergée (%) :	
Structures anthropiques : Oui Précisez : Chemin	Algue (%) :	
Autre perturbation : Non	Total de recouvrement (%) :	
	Espèces :	

ÉCOULEMENT

Présence d'eau : Oui	Largeur moyenne de l'eau (m) : 0,5 Profondeur moyenne de l'eau (m) : 0,05	Vitesse avec courantomètre (m/s) : Vitesse avec méthode du flotteur (m/s) : 0,08
----------------------	--	---

SUBSTRAT DU LITTORAL

Roc : 0	Galet 80 à 250 mm : 0	Sable 0,125 à 5 mm : 5	Autres : 0
Gros bloc > 500 mm : 0	Caillou 40 à 80 mm : 0	Limon et argile < 0,125 mm : 75	Total : 100
Bloc 250 à 500 mm : 0	Gravier 5 à 40 mm : 5	Matière organique : 15	

RIVES

Droite			Gauche		
Pente du talus (%) : 30	Hauteur du talus (m) : 4		Pente du talus (%) : 5	Hauteur du talus (m) : 0,5	
Largeur de la rive : Rive de 10 m	Longueur de la rive évaluée (m) : 15		Largeur de la rive : Rive de 10 m	Longueur de la rive évaluée (m) : 15	
Érosion de la rive (%) : 0			Érosion de la rive (%) : 0		
Perturbation en rive (%) : 0	Précisez : Voir carac eco		Perturbation en rive (%) : 0	Précisez : Voir carac eco	
Milieu humide riverain : Oui			Milieu humide riverain : Oui		
Végétation			Végétation		
Végétation arborescente (%) :	Espèces dominantes :		Végétation arborescente (%) :	Espèces dominantes :	
Végétation arbustive (%) :	Espèces dominantes :		Végétation arbustive (%) :	Espèces dominantes :	
Végétation herbacée (%) :	Espèces dominantes :		Végétation herbacée (%) :	Espèces dominantes :	
Espèces exotiques envahissantes			Espèces exotiques envahissantes		
Présence de EEE :	Espèces :		Présence de EEE : Non	Espèces :	
	Recouvrement dans la rive (%) :			Recouvrement dans la rive (%) :	
Évaluation de l'état initial de la rive droite			Évaluation de l'état initial de la rive gauche		
Recouvrement végétal naturel (%) :	Sol perturbé ou végétation absente (%) :	Végétation herbacée coupée (%) :	Recouvrement végétal naturel (%) :	Sol perturbé ou végétation absente (%) :	Végétation herbacée coupée (%) :

INDICATEUR DE L'ÉTAT DU MILIEU OBSERVÉS DANS LE TRONÇON

Érosion (incision) :	Accumulation de sédiments (aggradation) :	Stabilité : Berges végétalisées, Lit couvert de végétation
----------------------	---	--

HABITAT DU POISSON

Poissons observés sans pêche : Non

ID	Espèce visée	Description
----	--------------	-------------

Frayère

ID	Espèce visée	Type	Larg. (m)	Long. (m)	Type substrat dominant	Prof. de l'eau (m)	Colmatage (%)	Vitesse (m/s)
----	--------------	------	-----------	-----------	------------------------	--------------------	---------------	---------------

Aire d'alevinage

ID	Espèce visée	Type	Larg. (m)	Long. (m)	Type substrat dominant	Prof. de l'eau (m)	Colmatage (%)	Vitesse (m/s)
----	--------------	------	-----------	-----------	------------------------	--------------------	---------------	---------------

Aire d'alimentation

ID	Description
----	-------------

Aire de croissance

ID	Description
----	-------------

Obstacle infranchissable : Pente égale ou supérieure à 20 % sur plus de 20 m

OBSERVATION FAUNIQUE ET FLORISTIQUE

Présence de castor/barrage/hutte : Non	Description :	Espèce faunique observée : Non	Précisez :
Espèces vulnérables ou menacées : Non	Précisez :	Aménagement faunique : Non	Précisez :
Autres : Non	Précisez :		

DIMENSIONNEMENT DE TRAVERSÉE DE COURS D'EAU

Distance du site	m		m		m		m	
Largeur (cm)	DPB	Largeur littoral	DPB	Largeur littoral	DPB	Largeur littoral	DPB	Largeur littoral
Amont								
Aval								

INFRASTRUCTURE EXISTANTE

Présence d'une infrastructure : Oui	Type d'infrastructure : Ponceau
Érosion en amont : Non	Précisez :
Érosion en aval : Non	Précisez :
Circulation du poisson possible : Oui	Précisez :
En présence d'un pont	En présence d'un ponceau
ID MTQ :	Type de traverse : Ponceau simple Si autre, précisez :
Portée entre les culées (m) :	Matériaux du ponceau : Béton, Plastique
Tablier :	Largeur surface de roulement sécuritaire (m) : 9
Longueur (m) : Largeur (m) :	Diamètre (mm) : 480 Longueur (m) : 10
Capacité portante affichée :	Pente d'installation (%) : 2
Dégagement entre surface de l'eau et tablier (m) :	Épaisseur remblai amont (m) : 0,9
	Hauteur chute à la sortie jusqu'au fond du lit (m) : 0,9
	Si double, distance entre les 2 ponceaux (m) :
	Profondeur d'enfouissement du radier en amont (m) :

PHOTOGRAPHIES

Contexte hydrique, naturel amont



eau_nat_am-20230803-152353.jpg

Contexte hydrique, naturel aval



eau_nat_av-20230803-152405.jpg

Obstacle infranchissable



img_obs-20231003-122509.jpg

Rive droite



riv_droite-20230803-152710.jpg

Rive gauche



riv_gauche-20230803-152838.jpg

Talus, rive droite



talus_dr-20230803-152808.jpg

Talus, rive gauche



talus_gau-20230803-152913.jpg

Infrastructure existante



infra-20230803-153139.jpg

Chaussée de l'infrastructure existante



infra_chaussee-20230803-154040.jpg

Vue amont de l'infrastructure existante



infra_amont-20230803-153151.jpg

Vue aval de l'infrastructure existante



infra_aval-20230803-154047.jpg

Caractérisation du milieu hydrique

IDENTIFICATION

N° de projet : 3355

Nom(s) évaluateur(s) : Fsg	Date : 07/04/2023	Longitude : -69.26745	Latitude : 47.61911
----------------------------	-------------------	-----------------------	---------------------

DESCRIPTION GÉNÉRALE DU SITE

Nom du cours d'eau :	Condition hydrologique : Moyenne
Précipitation 24 h avant : Non	Précipitation lors de la visite : Non

Type de milieu : Cours d'eau		
Origine de l'écoulement : Naturel	Type d'écoulement (m) : Permanent	Largeur du fossé ou du drainage naturel (m) :
Présence d'un lit de cours d'eau : Oui		Superficie approximative du plan d'eau (m²) :
Connectivité avec le milieu hydrique :		Profondeur maximale approximative du plan d'eau ou du fossé (m) :

LITTORAL

Méthode utilisée : Botanique experte ou biophysique	Style fluvial du tronçon : Perturbé Précisez : Chenal principal linéaire avec inondation adjacente et cheneaux multiples en raison du MHU et présence de castor	Hauteur du DPB par rapport au niveau de l'eau (m) : 0,15
Précisez : Délimité par les écoulements diffus dans MHU avec FieldMap. Fiche de caract considère le chenal d'écoulement principal.	Organisation du lit : Lit plat	Largeur moyenne du littoral (m) : 3,5
Type de tronçon : Homogène	Largeur moyenne au niveau du débit plein bord (DPB) (m) : 2,8	Pente longitudinale (%) : 1
Perturbation	Présence d'herbier aquatique : Oui	Espèces exotiques envahissantes : Non
Présence d'érosion du lit : Non	Plante émergente (%) : 1-33	Espèces :
Présence de bois mort : Oui	Plante flottante (%) : 0	Recouvrement dans le littoral (%) :
Obstacle à l'écoulement : Oui Précisez : Barrages castors	Plante submergée (%) : 1-33	
Structures anthropiques : Oui Précisez : Pont	Algue (%) : 0	
Autre perturbation : Non	Total de recouvrement (%) : 1-33	
	Espèces : Isoete sp. Glycerie sp. Cardamine pensylvanie	

ÉCOULEMENT

Présence d'eau : Oui	Largeur moyenne de l'eau (m) : 1,8 Profondeur moyenne de l'eau (m) : 0,4	Vitesse avec courantomètre (m/s) : Vitesse avec méthode du flotteur (m/s) : 0,25
----------------------	---	---

SUBSTRAT DU LITTORAL

Roc : 0	Galet 80 à 250 mm : 10	Sable 0,125 à 5 mm : 15	Autres : 0
Gros bloc > 500 mm : 5	Caillou 40 à 80 mm : 30	Limon et argile < 0,125 mm : 10	Total : 100
Bloc 250 à 500 mm : 10	Gravier 5 à 40 mm : 20	Matière organique : 0	

RIVES

Droite			Gauche		
Pente du talus (%) : 2	Hauteur du talus (m) : 0,05		Pente du talus (%) : 3	Hauteur du talus (m) : 0,8	
Largeur de la rive : Rive de 10 m	Longueur de la rive évaluée (m) :		Largeur de la rive : Rive de 10 m	Longueur de la rive évaluée (m) :	
Érosion de la rive (%) : 5			Érosion de la rive (%) : 0		
Perturbation en rive (%) :	Précisez : Voir caract eco pour veg		Perturbation en rive (%) :	Précisez : Voir caract eco pour vegetation	
Milieu humide riverain : Oui			Milieu humide riverain : Oui		
Végétation			Végétation		
Végétation arborescente (%) :	Espèces dominantes :		Végétation arborescente (%) :	Espèces dominantes :	
Végétation arbustive (%) :	Espèces dominantes :		Végétation arbustive (%) :	Espèces dominantes :	
Végétation herbacée (%) :	Espèces dominantes :		Végétation herbacée (%) :	Espèces dominantes :	
Espèces exotiques envahissantes			Espèces exotiques envahissantes		
Présence de EEE :	Espèces : Recouvrement dans la rive (%) :		Présence de EEE : Non	Espèces : Recouvrement dans la rive (%) :	
Évaluation de l'état initial de la rive droite			Évaluation de l'état initial de la rive gauche		
Recouvrement végétal naturel (%) : Plus de 66	Sol perturbé ou végétation absente (%) : 0-66	Végétation herbacée coupée (%) : 0-33	Recouvrement végétal naturel (%) : Plus de 66	Sol perturbé ou végétation absente (%) : 0-66	Végétation herbacée coupée (%) : 0-33

INDICATEUR DE L'ÉTAT DU MILIEU OBSERVÉS DANS LE TRONÇON

Érosion (incision) :	Accumulation de sédiments (aggradation) :	Stabilité :
----------------------	---	-------------

HABITAT DU POISSON

Poissons observés sans pêche : Oui

ID	Espèce visée	Description
POI01	Safo	Plus de 200 alevins SAFO observés sur 60m de cours d'eau
POI011	Safo	Alevin embouchure lac

Frayère

ID	Espèce visée	Type	Larg. (m)	Long. (m)	Type substrat dominant	Prof. de l'eau (m)	Colmatage (%)	Vitesse (m/s)
FR01	Safo	Potentielle (substrat adéquat)	2	5	Gravier	0,2	40	0,2

Commentaires : Embouchure lac et CE. Colmaté mais probavement nettoyé pour la fraye

Aire d'alevinage

ID	Espèce visée	Type	Larg. (m)	Long. (m)	Type substrat dominant	Prof. de l'eau (m)	Colmatage (%)	Vitesse (m/s)
----	--------------	------	-----------	-----------	------------------------	--------------------	---------------	---------------

Aire d'alimentation

ID	Description
----	-------------

Aire de croissance

ID	Description
----	-------------

Obstacle infranchissable :

OBSERVATION FAUNIQUE ET FLORISTIQUE

Présence de castor/barrage/hutte : Oui	Description : 2 barrages sur 60 m de cours d'eau dont 1 juste en amont du pont	Espèce faunique observée : Oui	Précisez : Safo et cyprinidé
Espèces vulnérables ou menacées : Non	Précisez :	Aménagement faunique : Non	Précisez :
Autres : Non	Précisez :		

DIMENSIONNEMENT DE TRAVERSÉE DE COURS D'EAU

Distance du site	m		m		m		m	
Largeur (cm)	DPB	Largeur littoral	DPB	Largeur littoral	DPB	Largeur littoral	DPB	Largeur littoral
Amont								
Aval								

INFRASTRUCTURE EXISTANTE

Présence d'une infrastructure : Oui	Type d'infrastructure : Pont
Érosion en amont : Oui	Précisez :
Érosion en aval : Non	Précisez :
Circulation du poisson possible : Oui	Précisez :
En présence d'un pont	En présence d'un ponceau
ID MTQ :	Type de traverse : Si autre, précisez :
Portée entre les culées (m) : 8	Matériaux du ponceau :
Tablier :	Largeur surface de roulement sécuritaire (m) :
Longueur (m) : Largeur (m) :	Diamètre (mm) : Longueur (m) :
Capacité portante affichée :	Pente d'installation (%) :
Dégagement entre surface de l'eau et tablier (m) :	Épaisseur remblai amont (m) :
	Hauteur chute à la sortie jusqu'au fond du lit (m) :
	Si double, distance entre les 2 ponceaux (m) :
	Profondeur d'enfouissement du radier en amont (m) :

PHOTOGRAPHIES

Contexte hydrique, naturel amont



eau_nat_am-20230704-193107.jpg

Contexte hydrique, naturel aval



eau_nat_av-20230704-193119.jpg

Substrat du littoral



subs-20230704-193947.jpg

Rive droite



riv_droite-20230704-194005.jpg

Rive gauche

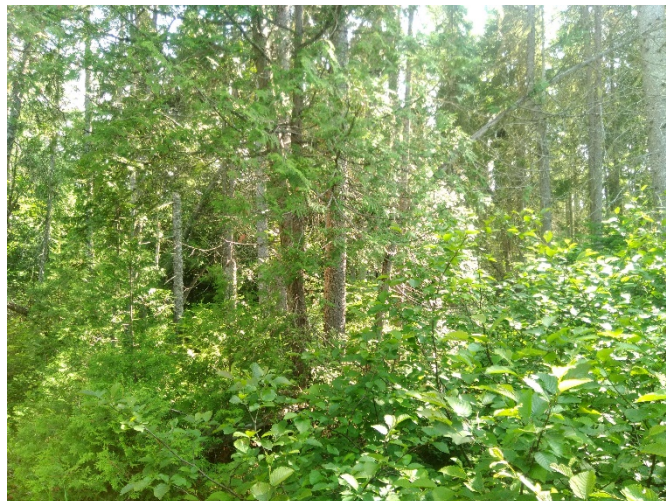

riv_gauche-20230704-194750.jpg

Talus, rive droite



talus_dr-20230704-194116.jpg

Talus, rive gauche



talus_gau-20230704-194910.jpg

Milieu humide riverain, rive droite



mh_dr-20230704-194130.jpg

Milieu humide riverain, rive gauche



mh_ga-20230704-194919.jpg

Poissons observés sans pêche



img_poiss-20230704-192335.jpg



img_poiss-20230704-195746.jpg

Frayere



img_fray-20230704-200142.jpg

Infrastructure existante



infra-20230704-195316.jpg

Chaussée de l'infrastructure existante



infra_chaussee-20230704-195432.jpg

Vue amont de l'infrastructure existante



infra_amont-20230704-195329.jpg

Vue aval de l'infrastructure existante



infra_aval-20230704-195358.jpg

Caractérisation du milieu hydrique

IDENTIFICATION

N° de projet : 3355

Nom(s) évaluateur(s) : MD	Date : 10/12/2023	Longitude: -69.26799	Latitude : 47.61941
---------------------------	-------------------	----------------------	---------------------

DESCRIPTION GÉNÉRALE DU SITE

Nom du cours d'eau : Lac à Roch	Condition hydrologique : Étiage
Précipitation 24 h avant : Oui	Précipitation lors de la visite : Non

Type de milieu : Plan d'eau		
Origine de l'écoulement : Naturel	Type d'écoulement (m) :	Largeur du fossé ou du drainage naturel (m) : Superficie approximative du plan d'eau (m²) : 47 730
Présence d'un lit de cours d'eau : Non	Plan d'eau	
Localisation : Aval	Sens de la caractérisation : Aval	Profondeur maximale approximative du plan d'eau ou du fossé (m) :
Connectivité avec le milieu hydrique : Un cours d'eau alimente le lac		

LITTORAL

Méthode utilisée : Botanique experte ou biophysique	Style fluvial du tronçon :	Hauteur du DPB par rapport au niveau de l'eau (m) : 0,3
Précisez :	Organisation du lit :	Largeur moyenne du littoral (m) : 165
Type de tronçon : Homogène	Largeur moyenne au niveau du débit plein bord (DPB) (m) : 135	Pente longitudinale (%) : 1
Facies d'écoulement :		
Perturbation	Présence d'herbier aquatique : Oui	Espèces exotiques envahissantes : Non
Présence de bois mort : Oui	Espèces :	Espèces :
Obstacle à l'écoulement : Non	Plante émergente (%) : 1-33	Recouvrement dans le littoral (%) :
Structures anthropiques : Non	Plante flottante (%) : 1-33	
Autre perturbation : Non	Plante submergée (%) : 1-33	
	Algue (%) : 1-33	
	Total de recouvrement (%) : 1-33	

ÉCOULEMENT

Présence d'eau : Oui	Largeur moyenne de l'eau (m) : 135	Vitesse avec courantomètre (m/s) :
	Profondeur moyenne de l'eau (m) :	Vitesse avec méthode du flotteur (m/s) : 0

SUBSTRAT DU LITTORAL

Roc : 0	Galet 80 à 250 mm : 0	Sable 0,125 à 5 mm : 0	Autres : 0
Gros bloc > 500 mm : 0	Caillou 40 à 80 mm : 0	Limon et argile < 0,125 mm : 0	Total : 0
Bloc 250 à 500 mm : 0	Gravier 5 à 40 mm : 0	Matière organique : 0	

HABITAT DU POISSON

Poissons observés sans pêche : Oui

ID	Espèce visée	Description
POI01	Non identifiés	Saut dans le lac

Frayère et alevinage : Non

ID	Espèce visée	Type	Larg. (m)	Long. (m)	Type substrat dominant	Prof. de l'eau (m)	Colmatage (%)	Vitesse (m/s)
----	--------------	------	-----------	-----------	------------------------	--------------------	---------------	---------------

Aire d'alimentation et de croissance : Oui

ID	Présence de	Superficie moyenne des fosse (m2)	Profondeur moyenne des fosses (m)	Description
CR1	Végétation en surplomb, Berge en surplomb			Lac

Obstacle infranchissable : Non

ID	Type d'obstacle :	Description
----	-------------------	-------------

OBSERVATION FAUNIQUE ET FLORISTIQUE

Présence de castor/barrage/hutte : Non	Description :	Espèce faunique observée : Non	Précisez :
		Aménagement faunique : Non	Précisez :

PHOTOGRAPHIES

Contexte hydrique, naturel amont



eau_nat_am-20231012-142631.jpg

Aire d'alimentation et croissance



img_alim-20231012-142911.jpg

Contexte hydrique, naturel aval



eau_nat_av-20231012-142638.jpg

Caractérisation du milieu hydrique

IDENTIFICATION

N° de projet : 3355

Nom(s) évaluateur(s) : Fsg	Date : 08/03/2023	Longitude : -69.29306	Latitude : 47.61756
----------------------------	-------------------	-----------------------	---------------------

DESCRIPTION GÉNÉRALE DU SITE

Nom du cours d'eau :	Condition hydrologique : Étiage
Précipitation 24 h avant : Non	Précipitation lors de la visite : Non

Type de milieu : Cours d'eau		
Origine de l'écoulement : Naturel	Type d'écoulement (m) : Permanent	Largeur du fossé ou du drainage naturel (m) :
Présence d'un lit de cours d'eau : Oui		Superficie approximative du plan d'eau (m²) :
Connectivité avec le milieu hydrique :		Profondeur maximale approximative du plan d'eau ou du fossé (m) :

LITTORAL

Méthode utilisée : Botanique experte ou biophysique	Style fluvial du tronçon : Sinueux	Hauteur du DPB par rapport au niveau de l'eau (m) : 0,27
Précisez :	Organisation du lit : Marche cuvette	Largeur moyenne du littoral (m) : 1,6
Type de tronçon : Homogène	Largeur moyenne au niveau du débit plein bord (DPB) (m) : 1,3	Pente longitudinale (%) : 20
Perturbation	Présence d'herbier aquatique : Non	Espèces exotiques envahissantes : Non
Présence d'érosion du lit : Non	Plante émergente (%) :	Espèces :
Présence de bois mort : Oui	Plante flottante (%) :	Recouvrement dans le littoral (%) :
Obstacle à l'écoulement : Oui Précisez : Débris ligneux	Plante submergée (%) :	
Structures anthropiques : Non	Algue (%) :	
Autre perturbation : Oui Précisez : Écoulement dans ornière dans une portion amont du cours d'eau, lit naturel toute la section aval	Total de recouvrement (%) :	
	Espèces :	

ÉCOULEMENT

Présence d'eau : Oui	Largeur moyenne de l'eau (m) : 0,83	Vitesse avec courantomètre (m/s) :
	Profondeur moyenne de l'eau (m) : 0	Vitesse avec méthode du flotteur (m/s) : 0,06

SUBSTRAT DU LITTORAL

Roc : 0	Galet 80 à 250 mm : 30	Sable 0,125 à 5 mm : 10	Autres : 0
Gros bloc > 500 mm : 0	Caillou 40 à 80 mm : 20	Limon et argile < 0,125 mm : 0	Total : 100
Bloc 250 à 500 mm : 25	Gravier 5 à 40 mm : 15	Matière organique : 0	

RIVES

Droite			Gauche		
Pente du talus (%) : 6	Hauteur du talus (m) : 0,4		Pente du talus (%) : 20	Hauteur du talus (m) : 3	
Largeur de la rive : Rive de 10 m	Longueur de la rive évaluée (m) : 30		Largeur de la rive : Rive de 10 m	Longueur de la rive évaluée (m) : 40	
Érosion de la rive (%) : 0			Érosion de la rive (%) : 0		
Perturbation en rive (%) : 50	Précisez : Coupe forestière coté amont, végétation naturelle coté aval		Perturbation en rive (%) : 50	Précisez : Amont coupe forestière, aval végétation naturelle	
Milieu humide riverain : Non			Milieu humide riverain : Non		
Végétation			Végétation		
Végétation arborescente (%) : 5	Espèces dominantes : Bouleau à papier, Sapin baumier		Végétation arborescente (%) : 0	Espèces dominantes :	
Végétation arbustive (%) : 100	Espèces dominantes : Framboisier rouge, Peuplier baumier, Noisetier à long bec, Peuplier faux tremble		Végétation arbustive (%) : 100	Espèces dominantes : Cerisier de Virginie, Framboisier rouge, Noisetier à long bec	
Végétation herbacée (%) : 10	Espèces dominantes : Eupatoire maculée, Dryoptère spinuleuse		Végétation herbacée (%) : 5	Espèces dominantes : Cornouiller du Canada	
Espèces exotiques envahissantes			Espèces exotiques envahissantes		
Présence de EEE : Non	Espèces : Recouvrement dans la rive (%) :		Présence de EEE : Non	Espèces : Recouvrement dans la rive (%) :	
Évaluation de l'état initial de la rive droite			Évaluation de l'état initial de la rive gauche		
Recouvrement végétal naturel (%) : Plus de 66	Sol perturbé ou végétation absente (%) : 0-66	Végétation herbacée coupée (%) : 0-33	Recouvrement végétal naturel (%) : Plus de 66	Sol perturbé ou végétation absente (%) : 0-66	Végétation herbacée coupée (%) : 0-33

PHOTOGRAPHIES

Contexte hydrique, naturel amont



eau_nat_am-20230803-153059.jpg

Substrat du littoral



subs-20230803-153659.jpg

Contexte hydrique, naturel aval



eau_nat_av-20230803-153114.jpg

Rive droite



riv_droite-20230803-153732.jpg

Rive gauche



riv_gauche-20230803-154401.jpg

Talus, rive droite



talus_dr-20230803-153817.jpg

Talus, rive gauche



talus_gau-20230803-154231.jpg

Infrastructure existante



infra-20230803-152149.jpg

Chaussée de l'infrastructure existante



infra_chaussee-20230803-152548.jpg

Vue amont de l'infrastructure existante



infra_amont-20230803-152716.jpg

Vue aval de l'infrastructure existante



infra_aval-20230803-152617.jpg

Caractérisation du milieu hydrique

IDENTIFICATION

N° de projet : 3355

Nom(s) évaluateur(s) : Fsg	Date : 07/07/2023	Longitude : -69.2993	Latitude : 47.62266
----------------------------	-------------------	----------------------	---------------------

DESCRIPTION GÉNÉRALE DU SITE

Nom du cours d'eau :	Condition hydrologique : Étiage
Précipitation 24 h avant : Non	Précipitation lors de la visite : Non

Type de milieu :	
Origine de l'écoulement : Modifié / Anthropique Portion du cours d'eau canalisé dans fossé	Type d'écoulement (m) : Intermittent
Présence d'un lit de cours d'eau :	Largeur du fossé ou du drainage naturel (m) :
Connectivité avec le milieu hydrique :	Superficie approximative du plan d'eau (m²) :
	Profondeur maximale approximative du plan d'eau ou du fossé (m) :

LITTORAL

Méthode utilisée : Botanique experte ou biophysique	Style fluvial du tronçon : Plusieurs chenaux	Hauteur du DPB par rapport au niveau de l'eau (m) : 0,3
Précisez :	Organisation du lit : Marche cuvette	Largeur moyenne du littoral (m) : 1,9
Type de tronçon : Hétérogène	Largeur moyenne au niveau du débit plein bord (DPB) (m) : 1,05	Pente longitudinale (%) : 4
Perturbation	Présence d'herbier aquatique : Non	Espèces exotiques envahissantes : Non
Présence d'érosion du lit : Oui	Plante émergente (%) :	Espèces :
Présence de bois mort : Oui	Plante flottante (%) :	Recouvrement dans le littoral (%) :
Obstacle à l'écoulement : Non	Plante submergée (%) :	
Structures anthropiques : Oui Précisez : Fossé et ponceau	Algue (%) :	
Autre perturbation : Non	Total de recouvrement (%) :	
	Espèces :	

ÉCOULEMENT

Présence d'eau : Oui	Largeur moyenne de l'eau (m) : 0,35	Vitesse avec courantmètre (m/s) :
	Profondeur moyenne de l'eau (m) : 0,05	Vitesse avec méthode du flotteur (m/s) : 0,2

SUBSTRAT DU LITTORAL

Roc : 0	Galet 80 à 250 mm : 20	Sable 0,125 à 5 mm : 15	Autres : 0
Gros bloc > 500 mm : 0	Caillou 40 à 80 mm : 20	Limon et argile < 0,125 mm : 5	Total : 100
Bloc 250 à 500 mm : 5	Gravier 5 à 40 mm : 15	Matière organique : 20	

RIVES

Droite		Gauche	
Pente du talus (%) : 20	Hauteur du talus (m) : 0,9	Pente du talus (%) : 28	Hauteur du talus (m) : 0,3
Largeur de la rive : Rive de 10 m	Longueur de la rive évaluée (m) : 20	Largeur de la rive : Rive de 10 m	Longueur de la rive évaluée (m) :
Érosion de la rive (%) :		Érosion de la rive (%) :	
Perturbation en rive (%) : 50	Précisez : Mhu dans section amont et plus loin en aval perturbation : chemin + ligne électrique	Perturbation en rive (%) : 50	Précisez : Mhu idem que rive droite. Perturbation: coupe pour ligne électrique
Milieu humide riverain : Oui		Milieu humide riverain : Oui	
Végétation		Végétation	
Végétation arborescente (%) : 50	Espèces dominantes : Sapin baumier, Peuplier baumier, Bouleau à papier, Épinette blanche	Végétation arborescente (%) : 30	Espèces dominantes : Sapin baumier, Bouleau à papier, Épinette blanche
Végétation arbustive (%) : 35	Espèces dominantes : Erable à épis, Framboisier rouge, Ronce pubescente, Peuplier baumier	Végétation arbustive (%) : 50	Espèces dominantes : Peuplier baumier, Framboisier rouge, Erable à épis
Végétation herbacée (%) : 50	Espèces dominantes : Glycerie striée, Onoclee sensible, Osmonde de Clayton, Pigamon pubescent, Cornouiller du Canada	Végétation herbacée (%) : 60	Espèces dominantes : Graminée sp, Pigamon pubescent, Impatiante du Cap
Espèces exotiques envahissantes		Espèces exotiques envahissantes	
Présence de EEE : Non	Espèces : Recouvrement dans la rive (%) :	Présence de EEE : Non	Espèces : Recouvrement dans la rive (%) :
Évaluation de l'état initial de la rive droite		Évaluation de l'état initial de la rive gauche	
Recouvrement végétal naturel (%) : 0-66	Sol perturbé ou végétation absente (%) : 0-66	Recouvrement végétal naturel (%) : Plus de 66	Sol perturbé ou végétation absente (%) : 0-66
	Végétation herbacée coupée (%) : 0-33		Végétation herbacée coupée (%) : 0-33

INDICATEUR DE L'ÉTAT DU MILIEU OBSERVÉS DANS LE TRONÇON

Érosion (incision) : Chenaux abandonnés	Accumulation de sédiments (aggradation) :	Stabilité :
---	---	-------------

HABITAT DU POISSON

Poissons observés sans pêche : Non

ID	Espèce visée	Description
----	--------------	-------------

Frayère

ID	Espèce visée	Type	Larg. (m)	Long. (m)	Type substrat dominant	Prof. de l'eau (m)	Colmatage (%)	Vitesse (m/s)
----	--------------	------	-----------	-----------	------------------------	--------------------	---------------	---------------

Aire d'alevinage

ID	Espèce visée	Type	Larg. (m)	Long. (m)	Type substrat dominant	Prof. de l'eau (m)	Colmatage (%)	Vitesse (m/s)
----	--------------	------	-----------	-----------	------------------------	--------------------	---------------	---------------

Aire d'alimentation

ID	Description
----	-------------

Aire de croissance

ID	Description
----	-------------

Obstacle infranchissable : Disparition du lit d'écoulement. Pas de potentiel d'habitat du poisson

OBSERVATION FAUNIQUE ET FLORISTIQUE

Présence de castor/barrage/hutte : Non	Description :	Espèce faunique observée : Non	Précisez :
Espèces vulnérables ou menacées : Non	Précisez :	Aménagement faunique : Non	Précisez :
Autres : Non	Précisez :		

INFRASTRUCTURE EXISTANTE

Présence d'une infrastructure : Oui	Type d'infrastructure : Ponceau
Érosion en amont : Oui	Précisez :
Érosion en aval : Non	Précisez :
Circulation du poisson possible : Oui	Précisez :
En présence d'un pont	
En présence d'un ponceau	
ID MTQ :	Type de traverse : Ponceau simple
Portée entre les culées (m) :	Matériaux du ponceau : Plastique
Tablier :	Largeur surface de roulement sécuritaire (m) : 7,9
Longueur (m) :	Diamètre (mm) : 460
Largeur (m) :	Longueur (m) : 9
Capacité portante affichée :	Pente d'installation (%) :
Dégagement entre surface de l'eau et tablier (m) :	Épaisseur remblai amont (m) : 0,9
	Hauteur chute à la sortie jusqu'au fond du lit (m) :
	Si double, distance entre les 2 ponceaux (m) :
	Profondeur d'enfouissement du radier en amont (m) :

PHOTOGRAPHIES

Contexte hydrique, modifié / anthropique amont



eau_anthro_am-20230707-184629.jpg

Contexte hydrique, modifié / anthropique aval



eau_anthro_av-20230707-184650.jpg

Substrat du littoral

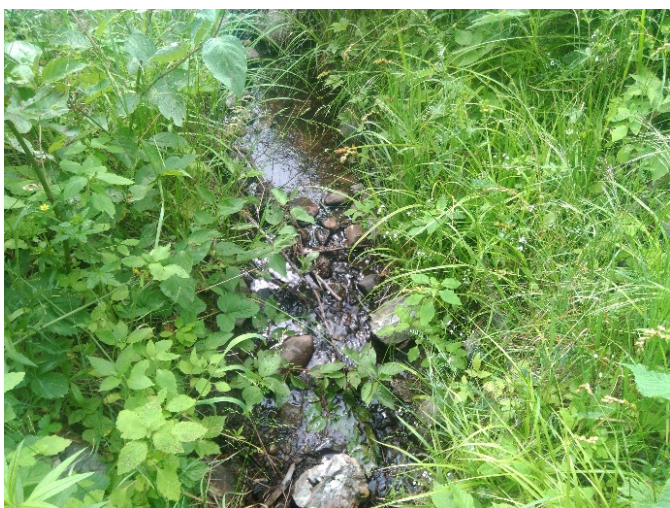

subs-20230707-185054.jpg

Rive droite



riv_droite-20230707-185116.jpg

Rive gauche



riv_gauche-20230707-185549.jpg

Talus, rive droite



talus_dr-20230707-185222.jpg

Talus, rive gauche



talus_gau-20230707-185616.jpg

Infrastructure existante



infra-20230707-184325.jpg

Chaussée de l'infrastructure existante



infra_chaussee-20230707-184359.jpg

Vue amont de l'infrastructure existante



infra_amont-20230707-184344.jpg

Vue aval de l'infrastructure existante



infra_aval-20230707-184415.jpg

Obstacle infranchissable



img_obs-20231003-151030.jpg

Caractérisation du milieu hydrique

IDENTIFICATION

N° de projet : 3355

Nom(s) évaluateur(s) : MG et QM	Date : 07/05/2023	Longitude : -69.21472	Latitude : 47.61911
---------------------------------	-------------------	-----------------------	---------------------

DESCRIPTION GÉNÉRALE DU SITE

Nom du cours d'eau :	Condition hydrologique : Étiage
Précipitation 24 h avant : Non	Précipitation lors de la visite : Non

Type de milieu : Cours d'eau			
Origine de l'écoulement : Naturel	Type d'écoulement (m) : Intermittent	Largeur du fossé ou du drainage naturel (m) :	
Présence d'un lit de cours d'eau : Oui		Superficie approximative du plan d'eau (m²) :	
Connectivité avec le milieu hydrique :		Profondeur maximale approximative du plan d'eau ou du fossé (m) :	

LITTORAL

Méthode utilisée : Botanique experte ou biophysique	Style fluvial du tronçon : Sinueux	Hauteur du DPB par rapport au niveau de l'eau (m) : 0,1	
Précisez :	Organisation du lit : Lit plat	Largeur moyenne du littoral (m) : 1,1	
Type de tronçon : Hétérogène	Largeur moyenne au niveau du débit plein bord (DPB) (m) : 0,7	Pente longitudinale (%) : 1	
Perturbation	Présence d'herbier aquatique : Non	Espèces exotiques envahissantes : Non	
Présence d'érosion du lit : Non	Plante émergente (%) :	Espèces : Recouvrement dans le littoral (%) :	
Présence de bois mort : Oui	Plante flottante (%) :		
Obstacle à l'écoulement : Non	Plante submergée (%) :		
Structures anthropiques : Non	Algue (%) :		
Autre perturbation : Oui Précisez : traverse un chemin par infiltration via le sol, aucune structure	Total de recouvrement (%) :		
	Espèces :		

ÉCOULEMENT

Présence d'eau : Non	Largeur moyenne de l'eau (m) :	Vitesse avec courantmètre (m/s) :
	Profondeur moyenne de l'eau (m) :	Vitesse avec méthode du flotteur (m/s) : 0

SUBSTRAT DU LITTORAL

Roc : 0	Galet 80 à 250 mm : 0	Sable 0,125 à 5 mm : 0	Autres : 0 Total : 100
Gros bloc > 500 mm : 0	Caillou 40 à 80 mm : 0	Limon et argile < 0,125 mm : 5	
Bloc 250 à 500 mm : 0	Gravier 5 à 40 mm : 0	Matière organique : 95	

RIVES

Droite			Gauche		
Pente du talus (%) : 2	Hauteur du talus (m) : 0,5		Pente du talus (%) : 2	Hauteur du talus (m) : 0,5	
Largeur de la rive : Rive de 10 m	Longueur de la rive évaluée (m) : 20		Largeur de la rive : Rive de 10 m	Longueur de la rive évaluée (m) :	
Érosion de la rive (%) : 0			Érosion de la rive (%) :		
Perturbation en rive (%) : 0	Précisez :		Perturbation en rive (%) :	Précisez :	
Milieu humide riverain : Non			Milieu humide riverain : Non		
Végétation			Végétation		
Végétation arborescente (%) : 75	Espèces dominantes : Sapin baumier, Frene noir		Végétation arborescente (%) :	Espèces dominantes :	
Végétation arbustive (%) : 65	Espèces dominantes : Erable a epis, Sapin baumier		Végétation arbustive (%) :	Espèces dominantes :	
Végétation herbacée (%) : 45	Espèces dominantes : Dryopteride du hetre		Végétation herbacée (%) :	Espèces dominantes :	
Espèces exotiques envahissantes			Espèces exotiques envahissantes		
Présence de EEE : Non	Espèces : Recouvrement dans la rive (%) :		Présence de EEE : Non	Espèces : Recouvrement dans la rive (%) :	
Évaluation de l'état initial de la rive droite			Évaluation de l'état initial de la rive gauche		
Recouvrement végétal naturel (%) : Plus de 66	Sol perturbé ou végétation absente (%) : 0-66	Végétation herbacée coupée (%) : 0-33	Recouvrement végétal naturel (%) :	Sol perturbé ou végétation absente (%) :	Végétation herbacée coupée (%) :

INDICATEUR DE L'ÉTAT DU MILIEU OBSERVÉS DANS LE TRONÇON

Érosion (incision) :	Accumulation de sédiments (aggradation) : Épaisses couches de sédiments	Stabilité : Berges végétalisées
----------------------	---	---------------------------------

HABITAT DU POISSON

Poissons observés sans pêche : Non

ID	Espèce visée	Description
----	--------------	-------------

Frayère

ID	Espèce visée	Type	Larg. (m)	Long. (m)	Type substrat dominant	Prof. de l'eau (m)	Colmatage (%)	Vitesse (m/s)
----	--------------	------	-----------	-----------	------------------------	--------------------	---------------	---------------

Aire d'alevinage

ID	Espèce visée	Type	Larg. (m)	Long. (m)	Type substrat dominant	Prof. de l'eau (m)	Colmatage (%)	Vitesse (m/s)
----	--------------	------	-----------	-----------	------------------------	--------------------	---------------	---------------

Aire d'alimentation

ID	Description
----	-------------

Aire de croissance

ID	Description
----	-------------

Obstacle infranchissable : Écoulement souterrain de plus de 5m. Pas de potentiel d'habitat du poisson

OBSERVATION FAUNIQUE ET FLORISTIQUE

Présence de castor/barrage/hutte : Non	Description :	Espèce faunique observée : Non	Précisez :
Espèces vulnérables ou menacées : Non	Précisez :	Aménagement faunique : Non	Précisez :
Autres : Non	Précisez :		

INFRASTRUCTURE EXISTANTE

Présence d'une infrastructure :	Type d'infrastructure :
Érosion en amont :	Précisez :
Érosion en aval :	Précisez :
Circulation du poisson possible :	Précisez :
En présence d'un pont	
En présence d'un ponceau	
ID MTQ :	Type de traverse : Si autre, précisez :
Portée entre les culées (m) :	Matériaux du ponceau :
Tablier :	Largeur surface de roulement sécuritaire (m) :
Longueur (m) : Largeur (m) :	Diamètre (mm) : Longueur (m) :
Capacité portante affichée :	Pente d'installation (%) :
Dégagement entre surface de l'eau et tablier (m) :	Épaisseur remblai amont (m) :
	Hauteur chute à la sortie jusqu'au fond du lit (m) :
	Si double, distance entre les 2 ponceaux (m) :
	Profondeur d'enfouissement du radier en amont (m) :

PHOTOGRAPHIES

Contexte hydrique, naturel amont



eau_nat_am-20230705-183839.jpg

Substrat du littoral



subs-20230705-184126.jpg

Contexte hydrique, naturel aval



eau_nat_av-20230705-183851.jpg

Rive droite



riv_droite-20230705-184143.jpg

Talus, rive droite



talus_dr-20230705-184228.jpg

Caractérisation du milieu hydrique

IDENTIFICATION

N° de projet : 3355

Nom(s) évaluateur(s) : GPL	Date : 07/04/2023	Longitude : -69.30402	Latitude : 47.63209
----------------------------	-------------------	-----------------------	---------------------

DESCRIPTION GÉNÉRALE DU SITE

Nom du cours d'eau :	Condition hydrologique : Étiage
Précipitation 24 h avant : Non	Précipitation lors de la visite : Non

Type de milieu : Cours d'eau		
Origine de l'écoulement : Naturel	Type d'écoulement (m) : Permanent	Largeur du fossé ou du drainage naturel (m) :
Présence d'un lit de cours d'eau : Oui		Superficie approximative du plan d'eau (m²) :
Connectivité avec le milieu hydrique :		Profondeur maximale approximative du plan d'eau ou du fossé (m) :

LITTORAL

Méthode utilisée : Botanique experte ou biophysique	Style fluvial du tronçon : Linéaire	Hauteur du DPB par rapport au niveau de l'eau (m) : 0,6
Précisez :	Organisation du lit : Marche cuvette	Largeur moyenne du littoral (m) : 1,8
Type de tronçon : Homogène	Largeur moyenne au niveau du débit plein bord (DPB) (m) : 1,8	Pente longitudinale (%) : 5
Perturbation	Présence d'herbier aquatique : Non	Espèces exotiques envahissantes : Non
Présence d'érosion du lit : Oui	Plante émergente (%) :	Espèces :
Présence de bois mort : Oui	Plante flottante (%) :	Recouvrement dans le littoral (%) :
Obstacle à l'écoulement : Non	Plante submergée (%) :	
Structures anthropiques : Oui Précisez : Ponceau	Algue (%) :	
Autre perturbation : Non	Total de recouvrement (%) :	
	Espèces :	

ÉCOULEMENT

Présence d'eau : Oui	Largeur moyenne de l'eau (m) : 0,4 Profondeur moyenne de l'eau (m) : 0,03	Vitesse avec courantomètre (m/s) : Vitesse avec méthode du flotteur (m/s) : 0,0333333333333333
----------------------	--	---

SUBSTRAT DU LITTORAL

Roc : 0	Galet 80 à 250 mm : 25	Sable 0,125 à 5 mm : 10	Autres : 0
Gros bloc > 500 mm : 5	Caillou 40 à 80 mm : 15	Limon et argile < 0,125 mm : 0	Total : 100
Bloc 250 à 500 mm : 20	Gravier 5 à 40 mm : 15	Matière organique : 10	

RIVES

Droite			Gauche		
Pente du talus (%) : 2	Hauteur du talus (m) : 0,2		Pente du talus (%) : 2	Hauteur du talus (m) : 0,3	
Largeur de la rive : Rive de 10 m	Longueur de la rive évaluée (m) : 50		Largeur de la rive : Rive de 10 m	Longueur de la rive évaluée (m) : 50	
Érosion de la rive (%) : 0			Érosion de la rive (%) : 0		
Perturbation en rive (%) : 10	Précisez : Débroussaillage		Perturbation en rive (%) : 10	Précisez : idem	
Milieu humide riverain : Non			Milieu humide riverain : Non		
Végétation			Végétation		
Végétation arborescente (%) : 75	Espèces dominantes : Erable a sucre, Bouleau jaune, Sapin baumier		Végétation arborescente (%) :	Espèces dominantes :	
Végétation arbustive (%) : 60	Espèces dominantes : Erable a sucre, Erable a epis, Sapin baumier		Végétation arbustive (%) :	Espèces dominantes :	
Végétation herbacée (%) : 25	Espèces dominantes : Onoclee sensible, Aralie a tige nue		Végétation herbacée (%) :	Espèces dominantes :	
Espèces exotiques envahissantes			Espèces exotiques envahissantes		
Présence de EEE : Non	Espèces : Recouvrement dans la rive (%) :		Présence de EEE : Non	Espèces : Recouvrement dans la rive (%) :	
Évaluation de l'état initial de la rive droite			Évaluation de l'état initial de la rive gauche		
Recouvrement végétal naturel (%) : Plus de 66	Sol perturbé ou végétation absente (%) : 0-66	Végétation herbacée coupée (%) : 0-33	Recouvrement végétal naturel (%) :	Sol perturbé ou végétation absente (%) :	Végétation herbacée coupée (%) :

INDICATEUR DE L'ÉTAT DU MILIEU OBSERVÉS DANS LE TRONÇON

Érosion (incision) :	Accumulation de sédiments (aggradation) :	Stabilité : Berges végétalisées, Absence d'accumulation de sédiments ou d'affouillement
----------------------	---	---

HABITAT DU POISSON

Poissons observés sans pêche : Non

ID	Espèce visée	Description
----	--------------	-------------

Frayère

ID	Espèce visée	Type	Larg. (m)	Long. (m)	Type substrat dominant	Prof. de l'eau (m)	Colmatage (%)	Vitesse (m/s)
----	--------------	------	-----------	-----------	------------------------	--------------------	---------------	---------------

Aire d'alevinage

ID	Espèce visée	Type	Larg. (m)	Long. (m)	Type substrat dominant	Prof. de l'eau (m)	Colmatage (%)	Vitesse (m/s)
----	--------------	------	-----------	-----------	------------------------	--------------------	---------------	---------------

Aire d'alimentation

ID	Description
----	-------------

Aire de croissance

ID	Description
----	-------------

Obstacle infranchissable :

OBSERVATION FAUNIQUE ET FLORISTIQUE

Présence de castor/barrage/hutte : Non	Description :	Espèce faunique observée : Non	Précisez :
Espèces vulnérables ou menacées : Non	Précisez :	Aménagement faunique : Non	Précisez :
Autres : Non	Précisez :		

INFRASTRUCTURE EXISTANTE

Présence d'une infrastructure : Oui	Type d'infrastructure : Ponceau
Érosion en amont : Non	Précisez :
Érosion en aval : Non	Précisez :
Circulation du poisson possible : Oui	Précisez :
En présence d'un pont	En présence d'un ponceau
ID MTQ :	Type de traverse : Ponceau simple
Portée entre les culées (m) :	Matériaux du ponceau : Béton
Tablier :	Largeur surface de roulement sécuritaire (m) : 5
Longueur (m) : Largeur (m) :	Diamètre (mm) : 600 Longueur (m) : 8
Capacité portante affichée :	Pente d'installation (%) : 2
Dégagement entre surface de l'eau et tablier (m) :	Épaisseur remblai amont (m) :
	Hauteur chute à la sortie jusqu'au fond du lit (m) :
	Si double, distance entre les 2 ponceaux (m) :
	Profondeur d'enfouissement du radier en amont (m) :

PHOTOGRAPHIES

Contexte hydrique, naturel amont



eau_nat_am-20230704-171804.jpg

Contexte hydrique, naturel aval



eau_nat_av-20230704-171812.jpg

Substrat du littoral



subs-20230704-172223.jpg

Rive droite



riv_droite-20230704-172234.jpg

Rive gauche



riv_gauche-20230704-172514.jpg

Talus, rive droite



talus_dr-20230704-172315.jpg

Talus, rive gauche



talus_gau-20230704-172529.jpg

Infrastructure existante



infra-20230704-172750.jpg

Chaussée de l'infrastructure existante



infra_chaussee-20230704-172806.jpg

Vue amont de l'infrastructure existante



infra_amont-20230704-172818.jpg

Vue aval de l'infrastructure existante



infra_aval-20230704-172943.jpg

Caractérisation du milieu hydrique

IDENTIFICATION

N° de projet : 3355

Nom(s) évaluateur(s) : GPL/OM	Date : 07/04/2023	Longitude : -69.30532	Latitude : 47.64548
-------------------------------	-------------------	-----------------------	---------------------

DESCRIPTION GÉNÉRALE DU SITE

Nom du cours d'eau :	Condition hydrologique : Étiage
Précipitation 24 h avant : Non	Précipitation lors de la visite : Non

Type de milieu : Cours d'eau		
Origine de l'écoulement : Naturel	Type d'écoulement (m) : Permanent	Largeur du fossé ou du drainage naturel (m) :
Présence d'un lit de cours d'eau : Oui		Superficie approximative du plan d'eau (m²) :
Connectivité avec le milieu hydrique :		Profondeur maximale approximative du plan d'eau ou du fossé (m) :

LITTORAL

Méthode utilisée : Botanique experte ou biophysique	Style fluvial du tronçon : Plusieurs chenaux	Hauteur du DPB par rapport au niveau de l'eau (m) : 0,15
Précisez :	Organisation du lit : Marche cuvette	Largeur moyenne du littoral (m) : 3
Type de tronçon : Homogène	Largeur moyenne au niveau du débit plein bord (DPB) (m) : 3	Pente longitudinale (%) : 8
Perturbation	Présence d'herbier aquatique : Non	Espèces exotiques envahissantes : Non
Présence d'érosion du lit : Oui	Plante émergente (%) :	Espèces :
Présence de bois mort : Oui	Plante flottante (%) :	Recouvrement dans le littoral (%) :
Obstacle à l'écoulement : Non	Plante submergée (%) :	
Structures anthropiques : Oui Précisez : Ponceau	Algue (%) :	
Autre perturbation : Non	Total de recouvrement (%) :	
	Espèces :	

ÉCOULEMENT

Présence d'eau : Oui	Largeur moyenne de l'eau (m) : 0,3 Profondeur moyenne de l'eau (m) : 0,02	Vitesse avec courantomètre (m/s) : Vitesse avec méthode du flotteur (m/s) : 0,04
----------------------	--	---

SUBSTRAT DU LITTORAL

Roc : 0	Galet 80 à 250 mm : 20	Sable 0,125 à 5 mm : 0	Autres : 0
Gros bloc > 500 mm : 10	Caillou 40 à 80 mm : 10	Limon et argile < 0,125 mm : 20	Total : 100
Bloc 250 à 500 mm : 10	Gravier 5 à 40 mm : 20	Matière organique : 10	

RIVES

Droite			Gauche		
Pente du talus (%) : 6	Hauteur du talus (m) : 0,4		Pente du talus (%) : 5	Hauteur du talus (m) : 0,4	
Largeur de la rive : Rive de 10 m	Longueur de la rive évaluée (m) : 30		Largeur de la rive : Rive de 10 m	Longueur de la rive évaluée (m) : 30	
Érosion de la rive (%) : 0			Érosion de la rive (%) : 0		
Perturbation en rive (%) : 0	Précisez :		Perturbation en rive (%) : 0	Précisez :	
Milieu humide riverain : Non			Milieu humide riverain : Non		
Végétation			Végétation		
Végétation arborescente (%) : 70	Espèces dominantes : Erable à sucre		Végétation arborescente (%) :	Espèces dominantes :	
Végétation arbustive (%) : 60	Espèces dominantes : Erable à sucre		Végétation arbustive (%) :	Espèces dominantes :	
Végétation herbacée (%) : 40	Espèces dominantes : Aralie à tige nue, Dryopteride du hêtre		Végétation herbacée (%) :	Espèces dominantes :	
Espèces exotiques envahissantes			Espèces exotiques envahissantes		
Présence de EEE : Non	Espèces :		Présence de EEE : Non	Espèces :	
	Recouvrement dans la rive (%) :			Recouvrement dans la rive (%) :	
Évaluation de l'état initial de la rive droite			Évaluation de l'état initial de la rive gauche		
Recouvrement végétal naturel (%) : Plus de 66	Sol perturbé ou végétation absente (%) : 0-66	Végétation herbacée coupée (%) : 0-33	Recouvrement végétal naturel (%) : Plus de 66	Sol perturbé ou végétation absente (%) : 0-66	Végétation herbacée coupée (%) : 0-33

INDICATEUR DE L'ÉTAT DU MILIEU OBSERVÉS DANS LE TRONÇON

Érosion (incision) :	Accumulation de sédiments (aggradation) :	Stabilité :
----------------------	---	-------------

HABITAT DU POISSON

Poissons observés sans pêche : Non

ID	Espèce visée	Description
----	--------------	-------------

Frayère

ID	Espèce visée	Type	Larg. (m)	Long. (m)	Type substrat dominant	Prof. de l'eau (m)	Colmatage (%)	Vitesse (m/s)
----	--------------	------	-----------	-----------	------------------------	--------------------	---------------	---------------

Aire d'alevinage

ID	Espèce visée	Type	Larg. (m)	Long. (m)	Type substrat dominant	Prof. de l'eau (m)	Colmatage (%)	Vitesse (m/s)
----	--------------	------	-----------	-----------	------------------------	--------------------	---------------	---------------

Aire d'alimentation

ID	Description
----	-------------

Aire de croissance

ID	Description
----	-------------

Obstacle infranchissable : Disparition du lit d'écoulement à 180 m en aval. Pas de potentiel d'habitat du poisson

OBSERVATION FAUNIQUE ET FLORISTIQUE

Présence de castor/barrage/hutte : Non	Description :	Espèce faunique observée : Non	Précisez :
Espèces vulnérables ou menacées : Non	Précisez :	Aménagement faunique : Non	Précisez :
Autres : Non	Précisez :		

INFRASTRUCTURE EXISTANTE

Présence d'une infrastructure : Oui	Type d'infrastructure : Ponceau
Érosion en amont : Non	Précisez :
Érosion en aval : Non	Précisez :
Circulation du poisson possible : Oui	Précisez :
En présence d'un pont	
En présence d'un ponceau	
ID MTQ :	Type de traverse : Ponceau simple
Portée entre les culées (m) :	Matériaux du ponceau : Plastique
Tablier :	Largeur surface de roulement sécuritaire (m) : 5
Longueur (m) :	Diamètre (mm) : 500
Largeur (m) :	Longueur (m) : 8
Capacité portante affichée :	Pente d'installation (%) : 2
Dégagement entre surface de l'eau et tablier (m) :	Épaisseur remblai amont (m) :
	Hauteur chute à la sortie jusqu'au fond du lit (m) :
	Si double, distance entre les 2 ponceaux (m) :
	Profondeur d'enfouissement du radier en amont (m) :

PHOTOGRAPHIES

Contexte hydrique, naturel amont



eau_nat_am-20230704-130330.jpg

Substrat du littoral



subs-20230704-130829.jpg

Contexte hydrique, naturel aval



eau_nat_av-20230704-130339.jpg

Obstacle infranchissable



img_obs-20230704-131409.jpg

Rive droite



riv_droite-20230704-130843.jpg

Rive gauche



riv_gauche-20230704-131113.jpg

Talus, rive droite



talus_dr-20230704-130919.jpg

Talus, rive gauche



talus_gau-20230704-131204.jpg

Infrastructure existante



infra-20230704-131722.jpg

Chaussée de l'infrastructure existante



infra_chaussee-20230704-131754.jpg

Vue amont de l'infrastructure existante



infra_amont-20230704-131738.jpg

Vue aval de l'infrastructure existante



infra_aval-20230704-131747.jpg

Caractérisation du milieu hydrique

IDENTIFICATION

N° de projet : 3355

Nom(s) évaluateur(s) : Fsg	Date : 07/28/2023	Longitude : -69.35955	Latitude : 47.64821
----------------------------	-------------------	-----------------------	---------------------

DESCRIPTION GÉNÉRALE DU SITE

Nom du cours d'eau :	Condition hydrologique : Étiage
Précipitation 24 h avant : Oui	Précipitation lors de la visite : Oui

Type de milieu :		
Origine de l'écoulement : Modifié / Anthropique. Cours d'eau très diffus dans la forêt. Est capté dans le fossé du chemin qui devient alors son lit d'écoulement.	Type d'écoulement (m) : Intermittent	Largeur du fossé ou du drainage naturel (m) :
Présence d'un lit de cours d'eau :		Superficie approximative du plan d'eau (m²) :
Connectivité avec le milieu hydrique :		Profondeur maximale approximative du plan d'eau ou du fossé (m) :

LITTORAL

Méthode utilisée : Autres	Style fluvial du tronçon : Linéaire	Hauteur du DPB par rapport au niveau de l'eau (m) : 0,32
Précisez : Dimension du fossé	Organisation du lit : Fosse mouille	Largeur moyenne du littoral (m) : 2,1
Type de tronçon : Hétérogène	Largeur moyenne au niveau du débit plein bord (DPB) (m) : 1,92	Pente longitudinale (%) : 5
Perturbation	Présence d'herbier aquatique : Non	Espèces exotiques envahissantes : Non
Présence d'érosion du lit : Oui	Plante émergente (%) :	Espèces :
Présence de bois mort : Oui	Plante flottante (%) :	Recouvrement dans le littoral (%) :
Obstacle à l'écoulement : Non	Plante submergée (%) :	
Structures anthropiques : Non	Algue (%) :	
Autre perturbation : Non	Total de recouvrement (%) :	
	Espèces :	

ÉCOULEMENT

Présence d'eau : Non	Largeur moyenne de l'eau (m) :	Vitesse avec courantomètre (m/s) :
	Profondeur moyenne de l'eau (m) :	Vitesse avec méthode du flotteur (m/s) : 0

SUBSTRAT DU LITTORAL

Roc : 0	Galet 80 à 250 mm : 30	Sable 0,125 à 5 mm : 10	Autres : 0
Gros bloc > 500 mm : 5	Caillou 40 à 80 mm : 20	Limon et argile < 0,125 mm : 0	Total : 100
Bloc 250 à 500 mm : 20	Gravier 5 à 40 mm : 15	Matière organique : 0	

RIVES

Droite			Gauche		
Pente du talus (%) : 25	Hauteur du talus (m) : 1,4		Pente du talus (%) : 5	Hauteur du talus (m) : 0,3	
Largeur de la rive : Rive de 10 m	Longueur de la rive évaluée (m) : 40		Largeur de la rive : Rive de 10 m	Longueur de la rive évaluée (m) : 100	
Érosion de la rive (%) : 0			Érosion de la rive (%) : 0		
Perturbation en rive (%) : 0	Précisez :		Perturbation en rive (%) : 100	Précisez : Chemin et fossé autre coté du chemin	
Milieu humide riverain : Non			Milieu humide riverain : Non		
Végétation			Végétation		
Végétation arborescente (%) : 50	Espèces dominantes : Epinette blanche, Saule sp, Bouleau a papier, Sapin baumier		Végétation arborescente (%) : 0	Espèces dominantes :	
Végétation arbustive (%) : 40	Espèces dominantes : Framboisier rouge, Saule sp, Erable a epis, Aulne rugueux		Végétation arbustive (%) : 5	Espèces dominantes : Aulne rugueux, Bouleau a papier	
Végétation herbacée (%) : 70	Espèces dominantes : Dryoptere intermediaire, Pigamon pubescent, Verge or sp, Eupatoire maculee, Aralie a tige nue		Végétation herbacée (%) : 10	Espèces dominantes : Pigamon pubescent, Fraisier des champs, Verge or sp, Graminee sp	
Espèces exotiques envahissantes			Espèces exotiques envahissantes		
Présence de EEE : Non	Espèces :		Présence de EEE : Non	Espèces :	
	Recouvrement dans la rive (%) :			Recouvrement dans la rive (%) :	
Évaluation de l'état initial de la rive droite			Évaluation de l'état initial de la rive gauche		
Recouvrement végétal naturel (%) : Plus de 66	Sol perturbé ou végétation absente (%) : 0-66	Végétation herbacée coupée (%) : 0-33	Recouvrement végétal naturel (%) : 0-66	Sol perturbé ou végétation absente (%) : Plus de 66	Végétation herbacée coupée (%) : Plus de 33

INDICATEUR DE L'ÉTAT DU MILIEU OBSERVÉS DANS LE TRONÇON

Érosion (incision) : Deux berges en érosion	Accumulation de sédiments (aggradation) :	Stabilité :
---	---	-------------

HABITAT DU POISSON

Poissons observés sans pêche : Non

ID	Espèce visée	Description
----	--------------	-------------

Frayère

ID	Espèce visée	Type	Larg. (m)	Long. (m)	Type substrat dominant	Prof. De l'eau (m)	Colmatage (%)	Vitesse (m/s)
----	--------------	------	-----------	-----------	------------------------	--------------------	---------------	---------------

Aire d'alevinage

ID	Espèce visée	Type	Larg. (m)	Long. (m)	Type substrat dominant	Prof. De l'eau (m)	Colmatage (%)	Vitesse (m/s)
----	--------------	------	-----------	-----------	------------------------	--------------------	---------------	---------------

Aire d'alimentation

ID	Description
----	-------------

Aire de croissance

ID	Description
----	-------------

Obstacle infranchissable :

OBSERVATION FAUNIQUE ET FLORISTIQUE

Présence de castor/barrage/hutte : Non	Description :	Espèce faunique observée : Non	Précisez :
Espèces vulnérables ou menacées : Non	Précisez :	Aménagement faunique : Non	Précisez :
Autres : Non	Précisez :		

INFRASTRUCTURE EXISTANTE

Présence d'une infrastructure : Non	Type d'infrastructure :
Érosion en amont :	Précisez :
Érosion en aval :	Précisez :
Circulation du poisson possible :	Précisez :
En présence d'un pont	
En présence d'un ponceau	
ID MTQ :	Type de traverse : Si autre, précisez :
Portée entre les culées (m) :	Matériaux du ponceau :
Tablier :	Largeur surface de roulement sécuritaire (m) :
Longueur (m) : Largeur (m) :	Diamètre (mm) : Longueur (m) :
Capacité portante affichée :	Pente d'installation (%) :
Dégagement entre surface de l'eau et tablier (m) :	Épaisseur remblai amont (m) :
	Hauteur chute à la sortie jusqu'au fond du lit (m) :
	Si double, distance entre les 2 ponceaux (m) :
	Profondeur d'enfouissement du radier en amont (m) :

PHOTOGRAPHIES

Contexte hydrique, modifié / anthropique amont



eau_anthro_am-20230728-181658.jpg

Contexte hydrique, modifié / anthropique aval



eau_anthro_av-20230728-181710.jpg

Substrat du littoral



subs-20230728-182142.jpg

Rive droite



riv_droite-20230728-182158.jpg

Rive gauche



riv_gauche-20230728-182528.jpg

Talus, rive droite



talus_dr-20230728-182237.jpg

Talus, rive gauche



talus_gau-20230728-182555.jpg

Caractérisation du milieu hydrique

IDENTIFICATION

N° de projet : 3355

Nom(s) évaluateur(s) : YM	Date : 07/13/2023	Longitude : -69.35826	Latitude : 47.6481
---------------------------	-------------------	-----------------------	--------------------

DESCRIPTION GÉNÉRALE DU SITE

Nom du cours d'eau :	Condition hydrologique : Moyenne
Précipitation 24 h avant : Non	Précipitation lors de la visite : Non

Type de milieu :		
Origine de l'écoulement : Modifié / Anthropique	Type d'écoulement (m) : Intermittent	Largeur du fossé ou du drainage naturel (m) : 1,6
Présence d'un lit de cours d'eau :		Superficie approximative du plan d'eau (m²) :
Connectivité avec le milieu hydrique :		Profondeur maximale approximative du plan d'eau ou du fossé (m) : 0,2
Le fossé se déverse dans un cours d'eau ou un lac		

LITTORAL

Méthode utilisée : Botanique experte ou biophysique	Style fluvial du tronçon : Plusieurs chenaux	Hauteur du DPB par rapport au niveau de l'eau (m) : 0,15
Précisez :	Organisation du lit : Lit plat	Largeur moyenne du littoral (m) : 8
Type de tronçon : Homogène	Largeur moyenne au niveau du débit plein bord (DPB) (m) : 1,5	Pente longitudinale (%) : 2
Perturbation	Présence d'herbier aquatique : Non	Espèces exotiques envahissantes : Non
Présence d'érosion du lit : Non	Plante émergente (%) :	Espèces :
Présence de bois mort : Oui	Plante flottante (%) :	Recouvrement dans le littoral (%) :
Obstacle à l'écoulement : Non	Plante submergée (%) :	
Structures anthropiques : Non	Algue (%) :	
Autre perturbation : Non	Total de recouvrement (%) :	
	Espèces :	

ÉCOULEMENT

Présence d'eau : Oui	Largeur moyenne de l'eau (m) : 1,1 Profondeur moyenne de l'eau (m) : 0,25	Vitesse avec courantomètre (m/s) : Vitesse avec méthode du flotteur (m/s) : 0,2
----------------------	--	--

SUBSTRAT DU LITTORAL

Roc : 0	Galet 80 à 250 mm : 5	Sable 0,125 à 5 mm : 0	Autres : 0
Gros bloc > 500 mm : 0	Caillou 40 à 80 mm : 0	Limon et argile < 0,125 mm : 75	Total : 100
Bloc 250 à 500 mm : 15	Gravier 5 à 40 mm : 0	Matière organique : 5	

RIVES

Droite			Gauche		
Pente du talus (%) : 1	Hauteur du talus (m) : 0,1		Pente du talus (%) : 2	Hauteur du talus (m) : 0,2	
Largeur de la rive : Rive de 10 m	Longueur de la rive évaluée (m) : 15		Largeur de la rive : Rive de 10 m	Longueur de la rive évaluée (m) : 15	
Érosion de la rive (%) :			Érosion de la rive (%) :		
Perturbation en rive (%) :	Précisez :		Perturbation en rive (%) :	Précisez :	
Milieu humide riverain : Non			Milieu humide riverain : Non		
Végétation			Végétation		
Végétation arborescente (%) : 50	Espèces dominantes : Bouleau a papier, Peuplier baumier, Sapin baumier		Végétation arborescente (%) : 50	Espèces dominantes : Bouleau a papier, Peuplier baumier, Sapin baumier	
Végétation arbustive (%) : 80	Espèces dominantes : Érable a épis, Sapin baumier, Gadellier lacustre, Framboisier rouge, Saule sp		Végétation arbustive (%) : 80	Espèces dominantes : Érable a épis, Sapin baumier, Gadellier lacustre, Framboisier rouge, Saule sp	
Végétation herbacée (%) : 15	Espèces dominantes : Graminée sp, Verge or sp, Impatiante du Cap, Dryoptère spinuleuse		Végétation herbacée (%) : 15	Espèces dominantes : Graminée sp, Verge or sp, Impatiante du Cap, Dryoptère spinuleuse	
Espèces exotiques envahissantes			Espèces exotiques envahissantes		
Présence de EEE : Non	Espèces : Recouvrement dans la rive (%) :		Présence de EEE : Non	Espèces : Recouvrement dans la rive (%) :	
Évaluation de l'état initial de la rive droite			Évaluation de l'état initial de la rive gauche		
Recouvrement végétal naturel (%) : Plus de 66	Sol perturbé ou végétation absente (%) : 0-66	Végétation herbacée coupée (%) :	Recouvrement végétal naturel (%) :	Sol perturbé ou végétation absente (%) :	Végétation herbacée coupée (%) :

INDICATEUR DE L'ÉTAT DU MILIEU OBSERVÉS DANS LE TRONÇON

Érosion (incision) :	Accumulation de sédiments (aggradation) :	Stabilité :
----------------------	---	-------------

HABITAT DU POISSON

Poissons observés sans pêche : Non

ID	Espèce visée	Description
----	--------------	-------------

Frayère

ID	Espèce visée	Type	Larg. (m)	Long. (m)	Type substrat dominant	Prof. De l'eau (m)	Colmatage (%)	Vitesse (m/s)
----	--------------	------	-----------	-----------	------------------------	--------------------	---------------	---------------

Aire d'alevinage

ID	Espèce visée	Type	Larg. (m)	Long. (m)	Type substrat dominant	Prof. De l'eau (m)	Colmatage (%)	Vitesse (m/s)
----	--------------	------	-----------	-----------	------------------------	--------------------	---------------	---------------

Aire d'alimentation

ID	Description
----	-------------

Aire de croissance

ID	Description
----	-------------

Obstacle infranchissable :

OBSERVATION FAUNIQUE ET FLORISTIQUE

Présence de castor/barrage/hutte : Non	Description :	Espèce faunique observée : Non	Précisez :
Espèces vulnérables ou menacées : Non	Précisez :	Aménagement faunique : Non	Précisez :
Autres : Non	Précisez :		

INFRASTRUCTURE EXISTANTE

Présence d'une infrastructure : Non	Type d'infrastructure :
Érosion en amont :	Précisez :
Érosion en aval :	Précisez :
Circulation du poisson possible :	Précisez :
En présence d'un pont	En présence d'un ponceau
ID MTQ :	Type de traverse : Si autre, précisez :
Portée entre les culées (m) :	Matériaux du ponceau :
Tablier :	Largeur surface de roulement sécuritaire (m) :
Longueur (m) : Largeur (m) :	Diamètre (mm) : Longueur (m) :
Capacité portante affichée :	Pente d'installation (%) :
Dégagement entre surface de l'eau et tablier (m) :	Épaisseur remblai amont (m) :
	Hauteur chute à la sortie jusqu'au fond du lit (m) :
	Si double, distance entre les 2 ponceaux (m) :
	Profondeur d'enfouissement du radier en amont (m) :

PHOTOGRAPHIES

Contexte hydrique, modifié / anthropique amont



eau_anthro_am-20230713-201627.jpg

Contexte hydrique, modifié / anthropique aval



eau_anthro_av-20230713-200446.jpg

Rive droite



riv_droite-20230713-200718.jpg

Rive gauche



riv_gauche-20230713-201141.jpg

Caractérisation du milieu hydrique

IDENTIFICATION

N° de projet : 3355

Nom(s) évaluateur(s) : MRD	Date : 07/20/2023	Longitude : -69.36849	Latitude : 47.64907
----------------------------	-------------------	-----------------------	---------------------

DESCRIPTION GÉNÉRALE DU SITE

Nom du cours d'eau :	Condition hydrologique : Moyenne
Précipitation 24 h avant : Oui	Précipitation lors de la visite : Non

Type de milieu : Cours d'eau		
Origine de l'écoulement : Naturel	Type d'écoulement (m) : Intermittent	Largeur du fossé ou du drainage naturel (m) :
Présence d'un lit de cours d'eau : Oui		Superficie approximative du plan d'eau (m²) :
Connectivité avec le milieu hydrique :		Profondeur maximale approximative du plan d'eau ou du fossé (m) :

LITTORAL

Méthode utilisée : Botanique experte ou biophysique	Style fluvial du tronçon : Sinueux	Hauteur du DPB par rapport au niveau de l'eau (m) : 0,1
Précisez :	Organisation du lit : Lit plat	Largeur moyenne du littoral (m) : 0,7
Type de tronçon : Hétérogène	Largeur moyenne au niveau du débit plein bord (DPB) (m) : 0,7	Pente longitudinale (%) : 4
Perturbation	Présence d'herbier aquatique : Non	Espèces exotiques envahissantes : Non
Présence d'érosion du lit : Non	Plante émergente (%) :	Espèces :
Présence de bois mort : Oui	Plante flottante (%) :	Recouvrement dans le littoral (%) :
Obstacle à l'écoulement : Non	Plante submergée (%) :	
Structures anthropiques : Oui Précisez : chemin	Algue (%) :	
Autre perturbation : Non	Total de recouvrement (%) :	
	Espèces :	

ÉCOULEMENT

Présence d'eau : Oui	Largeur moyenne de l'eau (m) : 0,6	Vitesse avec courantomètre (m/s) :
	Profondeur moyenne de l'eau (m) : 0,03	Vitesse avec méthode du flotteur (m/s) : 0,06

SUBSTRAT DU LITTORAL

Roc : 0	Galet 80 à 250 mm : 5	Sable 0,125 à 5 mm : 20	Autres : 0
Gros bloc > 500 mm : 0	Caillou 40 à 80 mm : 5	Limon et argile < 0,125 mm : 50	Total : 100
Bloc 250 à 500 mm : 5	Gravier 5 à 40 mm : 5	Matière organique : 10	

RIVES

Droite			Gauche		
Pente du talus (%) : 12	Hauteur du talus (m) : 1		Pente du talus (%) : 5	Hauteur du talus (m) : 0,6	
Largeur de la rive : Rive de 10 m	Longueur de la rive évaluée (m) : 15		Largeur de la rive : Rive de 10 m	Longueur de la rive évaluée (m) : 15	
Érosion de la rive (%) : 0			Érosion de la rive (%) : 0		
Perturbation en rive (%) : 0	Précisez : Végétation voir ST0141B		Perturbation en rive (%) : 0	Précisez :	
Milieu humide riverain : Oui			Milieu humide riverain : Oui		
Végétation			Végétation		
Végétation arborescente (%) :	Espèces dominantes :		Végétation arborescente (%) :	Espèces dominantes :	
Végétation arbustive (%) :	Espèces dominantes :		Végétation arbustive (%) :	Espèces dominantes :	
Végétation herbacée (%) :	Espèces dominantes :		Végétation herbacée (%) :	Espèces dominantes :	
Espèces exotiques envahissantes			Espèces exotiques envahissantes		
Présence de EEE : Non	Espèces :		Présence de EEE : Non	Espèces :	
	Recouvrement dans la rive (%) :			Recouvrement dans la rive (%) :	
Évaluation de l'état initial de la rive droite			Évaluation de l'état initial de la rive gauche		
Recouvrement végétal naturel (%) : Plus de 66	Sol perturbé ou végétation absente (%) : 0-66	Végétation herbacée coupée (%) : 0-33	Recouvrement végétal naturel (%) : Plus de 66	Sol perturbé ou végétation absente (%) : 0-66	Végétation herbacée coupée (%) : 0-33

INDICATEUR DE L'ÉTAT DU MILIEU OBSERVÉS DANS LE TRONÇON

Érosion (incision) :	Accumulation de sédiments (aggradation) :	Stabilité : Berges végétalisées
----------------------	---	---------------------------------

HABITAT DU POISSON

Poissons observés sans pêche : Non

ID	Espèce visée	Description
----	--------------	-------------

Frayère

ID	Espèce visée	Type	Larg. (m)	Long. (m)	Type substrat dominant	Prof. De l'eau (m)	Colmatage (%)	Vitesse (m/s)
----	--------------	------	-----------	-----------	------------------------	--------------------	---------------	---------------

Aire d'alevinage

ID	Espèce visée	Type	Larg. (m)	Long. (m)	Type substrat dominant	Prof. De l'eau (m)	Colmatage (%)	Vitesse (m/s)
----	--------------	------	-----------	-----------	------------------------	--------------------	---------------	---------------

Aire d'alimentation

ID	Description
----	-------------

Aire de croissance

ID	Description
----	-------------

Obstacle infranchissable : Écoulement souterrain de plus de 5 m. Pas de potentiel d'habitat du poisson

OBSERVATION FAUNIQUE ET FLORISTIQUE

Présence de castor/barrage/hutte : Non	Description :	Espèce faunique observée : Non	Précisez :
Espèces vulnérables ou menacées : Non	Précisez :	Aménagement faunique : Non	Précisez :
Autres : Non	Précisez :		

INFRASTRUCTURE EXISTANTE

Présence d'une infrastructure : Oui	Type d'infrastructure : Ponceau
Érosion en amont : Non	Précisez :
Érosion en aval : Non	Précisez :
Circulation du poisson possible : Non	Précisez :
En présence d'un pont	En présence d'un ponceau
ID MTQ :	Type de traverse : Ponceau simple Si autre, précisez :
Portée entre les culées (m) :	Matériaux du ponceau : Plastique
Tablier :	Largeur surface de roulement sécuritaire (m) : 7,9
Longueur (m) : Largeur (m) :	Diamètre (mm) : 300 Longueur (m) : 9
Capacité portante affichée :	Pente d'installation (%) : 2
Dégagement entre surface de l'eau et tablier (m) :	Épaisseur remblai amont (m) : 0,35
	Hauteur chute à la sortie jusqu'au fond du lit (m) : 0,15
	Si double, distance entre les 2 ponceaux (m) :
	Profondeur d'enfouissement du radier en amont (m) : 0,1

PHOTOGRAPHIES

Contexte hydrique, naturel amont



eau_nat_am-20230720-145958.jpg

Contexte hydrique, naturel aval



eau_nat_av-20230720-145948.jpg

Substrat du littoral



subs-20230720-150800.jpg

Rive droite



riv_droite-20230720-150826.jpg

Rive gauche



riv_gauche-20230720-151017.jpg

Talus, rive droite



talus_dr-20230720-150936.jpg

Talus, rive gauche



talus_gau-20230720-151038.jpg

Infrastructure existante



infra-20230720-151853.jpg

Chaussée de l'infrastructure existante



infra_chaussee-20230720-151645.jpg

Vue amont de l'infrastructure existante



infra_amont-20230720-151713.jpg

Vue aval de l'infrastructure existante



infra_aval-20230720-151723.jpg

Caractérisation du milieu hydrique

IDENTIFICATION

N° de projet : 3355

Nom(s) évaluateur(s) : MG et QM	Date : 08/01/2023	Longitude : -69.37215	Latitude : 47.63676
---------------------------------	-------------------	-----------------------	---------------------

DESCRIPTION GÉNÉRALE DU SITE

Nom du cours d'eau :	Condition hydrologique : Étiage
Précipitation 24 h avant : Oui	Précipitation lors de la visite : Non

Type de milieu : Cours d'eau		
Origine de l'écoulement : Naturel	Type d'écoulement (m) : Intermittent	Largeur du fossé ou du drainage naturel (m) :
Présence d'un lit de cours d'eau : Oui		Superficie approximative du plan d'eau (m²) :
Connectivité avec le milieu hydrique :		Profondeur maximale approximative du plan d'eau ou du fossé (m) :

LITTORAL

Méthode utilisée : Botanique experte ou biophysique	Style fluvial du tronçon : Sinueux	Hauteur du DPB par rapport au niveau de l'eau (m) : 0,25
Précisez :	Organisation du lit : Marche cuvette	Largeur moyenne du littoral (m) : 1,5
Type de tronçon : Homogène	Largeur moyenne au niveau du débit plein bord (DPB) (m) : 0,7	Pente longitudinale (%) : 2
Perturbation	Présence d'herbier aquatique : Non	Espèces exotiques envahissantes : Non
Présence d'érosion du lit : Oui	Plante émergente (%) :	Espèces :
Présence de bois mort : Oui	Plante flottante (%) :	Recouvrement dans le littoral (%) :
Obstacle à l'écoulement : Non	Plante submergée (%) :	
Structures anthropiques : Oui Précisez : ponceau	Algue (%) :	
Autre perturbation : Non	Total de recouvrement (%) :	
	Espèces :	

ÉCOULEMENT

Présence d'eau : Oui	Largeur moyenne de l'eau (m) : 0,7 Profondeur moyenne de l'eau (m) : 0,05	Vitesse avec courantomètre (m/s) : Vitesse avec méthode du flotteur (m/s) : 0,005
----------------------	--	--

SUBSTRAT DU LITTORAL

Roc : 0	Galet 80 à 250 mm : 5	Sable 0,125 à 5 mm : 10	Autres : 0
Gros bloc > 500 mm : 0	Caillou 40 à 80 mm : 15	Limon et argile < 0,125 mm : 0	Total : 100
Bloc 250 à 500 mm : 0	Gravier 5 à 40 mm : 10	Matière organique : 60	

RIVES

Droite			Gauche		
Pente du talus (%) : 2	Hauteur du talus (m) : 0,6		Pente du talus (%) : 2	Hauteur du talus (m) : 0,6	
Largeur de la rive : Rive de 10 m	Longueur de la rive évaluée (m) : 40		Largeur de la rive : Rive de 10 m	Longueur de la rive évaluée (m) :	
Érosion de la rive (%) : 0			Érosion de la rive (%) :		
Perturbation en rive (%) : 0	Précisez :		Perturbation en rive (%) :	Précisez :	
Milieu humide riverain : Non			Milieu humide riverain : Non		
Végétation			Végétation		
Végétation arborescente (%) : 40	Espèces dominantes : Peuplier faux tremble		Végétation arborescente (%) :	Espèces dominantes :	
Végétation arbustive (%) : 60	Espèces dominantes : Erable à épis		Végétation arbustive (%) :	Espèces dominantes :	
Végétation herbacée (%) : 10	Espèces dominantes : Pigamon pubescent		Végétation herbacée (%) :	Espèces dominantes :	
Espèces exotiques envahissantes			Espèces exotiques envahissantes		
Présence de EEE : Non	Espèces :		Présence de EEE : Non	Espèces :	
	Recouvrement dans la rive (%) :			Recouvrement dans la rive (%) :	
Évaluation de l'état initial de la rive droite			Évaluation de l'état initial de la rive gauche		
Recouvrement végétal naturel (%) : Plus de 66	Sol perturbé ou végétation absente (%) : 0-66	Végétation herbacée coupée (%) : 0-33	Recouvrement végétal naturel (%) :	Sol perturbé ou végétation absente (%) :	Végétation herbacée coupée (%) :

INDICATEUR DE L'ÉTAT DU MILIEU OBSERVÉS DANS LE TRONÇON

Érosion (incision) :	Accumulation de sédiments (aggradation) :	Stabilité : Berges végétalisées, Absence d'accumulation de sédiments ou d'affouillement
----------------------	---	---

HABITAT DU POISSON

Poissons observés sans pêche : Non

ID	Espèce visée	Description
----	--------------	-------------

Frayère

ID	Espèce visée	Type	Larg. (m)	Long. (m)	Type substrat dominant	Prof. De l'eau (m)	Colmatage (%)	Vitesse (m/s)
----	--------------	------	-----------	-----------	------------------------	--------------------	---------------	---------------

Aire d'alevinage

ID	Espèce visée	Type	Larg. (m)	Long. (m)	Type substrat dominant	Prof. De l'eau (m)	Colmatage (%)	Vitesse (m/s)
----	--------------	------	-----------	-----------	------------------------	--------------------	---------------	---------------

Aire d'alimentation

ID	Description
----	-------------

Aire de croissance

ID	Description
----	-------------

Obstacle infranchissable : Disparition du lit d'écoulement à 100 m en aval. Pas de potentiel d'habitat du poisson

OBSERVATION FAUNIQUE ET FLORISTIQUE

Présence de castor/barrage/hutte : Non	Description :	Espèce faunique observée : Non	Précisez :
Espèces vulnérables ou menacées : Non	Précisez :	Aménagement faunique : Non	Précisez :
Autres : Non	Précisez :		

INFRASTRUCTURE EXISTANTE

Présence d'une infrastructure : Oui	Type d'infrastructure : Ponceau
Érosion en amont : Non	Précisez :
Érosion en aval : Non	Précisez :
Circulation du poisson possible : Oui	Précisez :

En présence d'un pont	En présence d'un ponceau
ID MTQ :	Type de traverse : Ponceau simple Si autre, précisez :
Portée entre les culées (m) :	Matériaux du ponceau : Plastique
Tablier :	Largeur surface de roulement sécuritaire (m) : 6
Longueur (m) : Largeur (m) :	Diamètre (mm) : 500 Longueur (m) : 8,5
Capacité portante affichée :	Pente d'installation (%) : 1
Dégagement entre surface de l'eau et tablier (m) :	Épaisseur remblai amont (m) : 60
	Hauteur chute à la sortie jusqu'au fond du lit (m) : 0,1
	Si double, distance entre les 2 ponceaux (m) :
	Profondeur d'enfouissement du radier en amont (m) : 0

PHOTOGRAPHIES

Contexte hydrique, naturel amont



eau_nat_am-20230801-211337.jpg

Contexte hydrique, naturel aval



eau_nat_av-20230801-211247.jpg

Substrat du littoral



subs-20230801-211621.jpg

Rive droite



riv_droite-20230801-211646.jpg

Talus, rive droite



talus_dr-20230801-211705.jpg

Obstacle infranchissable



img_obs-20231027-124622.jpg

Obstacle infranchissable



img_obs-20231027-124651.jpg

Infrastructure existante



infra-20230801-212131.jpg

Chaussée de l'infrastructure existante



infra_chaussee-20230801-212054.jpg

Vue amont de l'infrastructure existante



infra_amont-20230801-212117.jpg

Vue aval de l'infrastructure existante



infra_aval-20230801-212206.jpg

Caractérisation du milieu hydrique

IDENTIFICATION

N° de projet : 3355

Nom(s) évaluateur(s) : MG	Date : 08/01/2023	Longitude : -69.36942	Latitude : 47.63862
---------------------------	-------------------	-----------------------	---------------------

DESCRIPTION GÉNÉRALE DU SITE

Nom du cours d'eau :	Condition hydrologique : Étiage
Précipitation 24 h avant : Oui	Précipitation lors de la visite : Non

Type de milieu : Cours d'eau		
Origine de l'écoulement : Naturel	Type d'écoulement (m) : Intermittent	Largeur du fossé ou du drainage naturel (m) :
Présence d'un lit de cours d'eau : Oui		Superficie approximative du plan d'eau (m²) :
Connectivité avec le milieu hydrique :		Profondeur maximale approximative du plan d'eau ou du fossé (m) :

LITTORAL

Méthode utilisée : Botanique experte ou biophysique	Style fluvial du tronçon : Sinueux	Hauteur du DPB par rapport au niveau de l'eau (m) : 0,2
Précisez :	Organisation du lit : Lit plat	Largeur moyenne du littoral (m) : 2,3
Type de tronçon : Hétérogène	Largeur moyenne au niveau du débit plein bord (DPB) (m) : 1,1	Pente longitudinale (%) : 2
Perturbation	Présence d'herbier aquatique : Non	Espèces exotiques envahissantes : Non
Présence d'érosion du lit : Oui	Plante émergente (%) :	Espèces :
Présence de bois mort : Oui	Plante flottante (%) :	Recouvrement dans le littoral (%) :
Obstacle à l'écoulement : Non	Plante submergée (%) :	
Structures anthropiques : Oui Précisez : ponceau	Algue (%) :	
Autre perturbation : Non	Total de recouvrement (%) :	
	Espèces :	

ÉCOULEMENT

Présence d'eau : Oui	Largeur moyenne de l'eau (m) : 0,45 Profondeur moyenne de l'eau (m) : 0,03	Vitesse avec courantomètre (m/s) : Vitesse avec méthode du flotteur (m/s) : 0,12
----------------------	---	---

SUBSTRAT DU LITTORAL

Roc : 0	Galet 80 à 250 mm : 0	Sable 0,125 à 5 mm : 35	Autres : 0
Gros bloc > 500 mm : 0	Caillou 40 à 80 mm : 0	Limon et argile < 0,125 mm : 0	Total : 100
Bloc 250 à 500 mm : 0	Gravier 5 à 40 mm : 45	Matière organique : 20	

RIVES

Droite			Gauche		
Pente du talus (%) : 3	Hauteur du talus (m) : 0,4		Pente du talus (%) : 3	Hauteur du talus (m) : 0,4	
Largeur de la rive : Rive de 10 m	Longueur de la rive évaluée (m) : 40		Largeur de la rive : Rive de 10 m	Longueur de la rive évaluée (m) : 40	
Érosion de la rive (%) : 0			Érosion de la rive (%) :		
Perturbation en rive (%) : 0	Précisez :		Perturbation en rive (%) : 0	Précisez :	
Milieu humide riverain : Non			Milieu humide riverain : Non		
Végétation			Végétation		
Végétation arborescente (%) : 65	Espèces dominantes : Bouleau a papier		Végétation arborescente (%) : 65	Espèces dominantes : Bouleau a papier	
Végétation arbustive (%) : 90	Espèces dominantes : Erable a epis		Végétation arbustive (%) : 90	Espèces dominantes : Erable a epis	
Végétation herbacée (%) : 10	Espèces dominantes : Glycerie striée		Végétation herbacée (%) : 10	Espèces dominantes : Glycerie striée	
Espèces exotiques envahissantes			Espèces exotiques envahissantes		
Présence de EEE : Non	Espèces :		Présence de EEE : Non	Espèces :	
	Recouvrement dans la rive (%) :			Recouvrement dans la rive (%) :	
Évaluation de l'état initial de la rive droite			Évaluation de l'état initial de la rive gauche		
Recouvrement végétal naturel (%) : Plus de 66	Sol perturbé ou végétation absente (%) : 0-66	Végétation herbacée coupée (%) : 0-33	Recouvrement végétal naturel (%) :	Sol perturbé ou végétation absente (%) :	Végétation herbacée coupée (%) :

INDICATEUR DE L'ÉTAT DU MILIEU OBSERVÉS DANS LE TRONÇON

Érosion (incision) :	Accumulation de sédiments (aggradation) :	Stabilité : Berges végétalisées, Absence d'accumulation de sédiments ou d'affouillement
----------------------	---	---

HABITAT DU POISSON

Poissons observés sans pêche : Non

ID	Espèce visée	Description
----	--------------	-------------

Frayère

ID	Espèce visée	Type	Larg. (m)	Long. (m)	Type substrat dominant	Prof. de l'eau (m)	Colmatage (%)	Vitesse (m/s)
----	--------------	------	-----------	-----------	------------------------	--------------------	---------------	---------------

Aire d'alevinage

ID	Espèce visée	Type	Larg. (m)	Long. (m)	Type substrat dominant	Prof. de l'eau (m)	Colmatage (%)	Vitesse (m/s)
----	--------------	------	-----------	-----------	------------------------	--------------------	---------------	---------------

Aire d'alimentation

ID	Description
----	-------------

Aire de croissance

ID	Description
----	-------------

Obstacle infranchissable : Disparition du lit d'écoulement à 40 m en aval. Pas de potentiel d'habitat du poisson

OBSERVATION FAUNIQUE ET FLORISTIQUE

Présence de castor/barrage/hutte : Non	Description :	Espèce faunique observée : Non	Précisez :
Espèces vulnérables ou menacées : Non	Précisez :	Aménagement faunique : Non	Précisez :
Autres : Non	Précisez :		

INFRASTRUCTURE EXISTANTE

Présence d'une infrastructure : Oui	Type d'infrastructure : Ponceau
Érosion en amont : Non	Précisez :
Érosion en aval : Non	Précisez :
Circulation du poisson possible : Oui	Précisez :
En présence d'un pont	En présence d'un ponceau
ID MTQ :	Type de traverse : Ponceau simple Si autre, précisez :
Portée entre les culées (m) :	Matériaux du ponceau : Plastique
Tablier :	Largeur surface de roulement sécuritaire (m) : 5
Longueur (m) : Largeur (m) :	Diamètre (mm) : 300 Longueur (m) : 12,5
Capacité portante affichée :	Pente d'installation (%) : 1
Dégagement entre surface de l'eau et tablier (m) :	Épaisseur remblai amont (m) : 0,4
	Hauteur chute à la sortie jusqu'au fond du lit (m) : 0,03
	Si double, distance entre les 2 ponceaux (m) :
	Profondeur d'enfouissement du radier en amont (m) : 0

PHOTOGRAPHIES

Contexte hydrique, naturel amont



eau_nat_am-20230801-213710.jpg

Substrat du littoral



subs-20230801-214133.jpg

Contexte hydrique, naturel aval



eau_nat_av-20230801-213717.jpg

Obstacle infranchissable



img_obs-20231027-131357.jpg

Rive droite



riv_droite-20230801-214148.jpg

Talus, rive droite



talus_dr-20230801-214224.jpg

Infrastructure existante



infra-20230801-214653.jpg

Chaussée de l'infrastructure existante



infra_chaussee-20230801-214619.jpg

Vue amont de l'infrastructure existante



infra_amont-20230801-214638.jpg

Vue aval de l'infrastructure existante



infra_aval-20230801-214605.jpg

Caractérisation du milieu hydrique

IDENTIFICATION

N° de projet : 3355

Nom(s) évaluateur(s) : GPL/OM	Date : 07/04/2023	Longitude : [REDACTED]	Latitude : [REDACTED]
-------------------------------	-------------------	------------------------	-----------------------

DESCRIPTION GÉNÉRALE DU SITE

Nom du cours d'eau :	Condition hydrologique : Étiage
Précipitation 24 h avant : Non	Précipitation lors de la visite : Non

Type de milieu : Cours d'eau		
Origine de l'écoulement : Naturel	Type d'écoulement (m) : Permanent	Largeur du fossé ou du drainage naturel (m) :
Présence d'un lit de cours d'eau : Oui		Superficie approximative du plan d'eau (m²) :
Connectivité avec le milieu hydrique :		Profondeur maximale approximative du plan d'eau ou du fossé (m) :

LITTORAL

Méthode utilisée : Botanique experte ou biophysique	Style fluvial du tronçon : Sinueux	Hauteur du DPB par rapport au niveau de l'eau (m) : 0,2
Précisez :	Organisation du lit : Marche cuvette	Largeur moyenne du littoral (m) : 6
Type de tronçon : Homogène	Largeur moyenne au niveau du débit plein bord (DPB) (m) : 1,5	Pente longitudinale (%) : 4
Perturbation	Présence d'herbier aquatique : Non	Espèces exotiques envahissantes : Non
Présence d'érosion du lit : Non	Plante émergente (%) :	Espèces :
Présence de bois mort : Oui	Plante flottante (%) :	Recouvrement dans le littoral (%) :
Obstacle à l'écoulement : Non	Plante submergée (%) :	
Structures anthropiques : Oui Précisez : Ponceau	Algue (%) :	
Autre perturbation : Non	Total de recouvrement (%) :	
	Espèces :	

ÉCOULEMENT

Présence d'eau : Oui	Largeur moyenne de l'eau (m) : 0,5	Vitesse avec courantomètre (m/s) :
	Profondeur moyenne de l'eau (m) : 0,03	Vitesse avec méthode du flotteur (m/s) : 0,1

SUBSTRAT DU LITTORAL

Roc : 0	Galet 80 à 250 mm : 15	Sable 0,125 à 5 mm : 0	Autres : 0
Gros bloc > 500 mm : 10	Caillou 40 à 80 mm : 15	Limon et argile < 0,125 mm : 20	Total : 100
Bloc 250 à 500 mm : 20	Gravier 5 à 40 mm : 10	Matière organique : 10	

RIVES

Droite			Gauche		
Pente du talus (%) : 3	Hauteur du talus (m) : 1		Pente du talus (%) : 5	Hauteur du talus (m) : 1,3	
Largeur de la rive : Rive de 10 m	Longueur de la rive évaluée (m) : 30		Largeur de la rive : Rive de 10 m	Longueur de la rive évaluée (m) : 30	
Érosion de la rive (%) : 0			Érosion de la rive (%) : 0		
Perturbation en rive (%) : 10	Précisez : Chemin		Perturbation en rive (%) : 10	Précisez : chemin	
Milieu humide riverain : Non			Milieu humide riverain : Non		
Végétation			Végétation		
Végétation arborescente (%) : 20	Espèces dominantes : Bouleau a papier, Erable a sucre		Végétation arborescente (%) : 50	Espèces dominantes : Frene noir, Erable a sucre, Thuya occidental	
Végétation arbustive (%) : 50	Espèces dominantes : Erable a epis, Sapin baumier, Erable a sucre		Végétation arbustive (%) : 50	Espèces dominantes : Erable a epis, Ronce pubescente, Sapin baumier	
Végétation herbacée (%) : 25	Espèces dominantes : Impatiente du Cap		Végétation herbacée (%) : 30	Espèces dominantes : Matteuccie fougere austruche, Ariseme petit precheur, Impatiente du Cap	
Espèces exotiques envahissantes			Espèces exotiques envahissantes		
Présence de EEE : Non	Espèces :		Présence de EEE : Non	Espèces :	
	Recouvrement dans la rive (%) :			Recouvrement dans la rive (%) :	
Évaluation de l'état initial de la rive droite			Évaluation de l'état initial de la rive gauche		
Recouvrement végétal naturel (%) : Plus de 66	Sol perturbé ou végétation absente (%) : 0-66	Végétation herbacée coupée (%) : 0-33	Recouvrement végétal naturel (%) : Plus de 66	Sol perturbé ou végétation absente (%) : 0-66	Végétation herbacée coupée (%) : 0-33

INDICATEUR DE L'ÉTAT DU MILIEU OBSERVÉS DANS LE TRONÇON

Érosion (incision) :	Accumulation de sédiments (aggradation) :	Stabilité : Berges végétalisées
----------------------	---	---------------------------------

HABITAT DU POISSON

Poissons observés sans pêche : Non

ID	Espèce visée	Description
----	--------------	-------------

Frayère

ID	Espèce visée	Type	Larg. (m)	Long. (m)	Type substrat dominant	Prof. de l'eau (m)	Colmatage (%)	Vitesse (m/s)
----	--------------	------	-----------	-----------	------------------------	--------------------	---------------	---------------

Aire d'alevinage

ID	Espèce visée	Type	Larg. (m)	Long. (m)	Type substrat dominant	Prof. de l'eau (m)	Colmatage (%)	Vitesse (m/s)
----	--------------	------	-----------	-----------	------------------------	--------------------	---------------	---------------

Aire d'alimentation

ID	Description
----	-------------

Aire de croissance

ID	Description
----	-------------

Obstacle infranchissable : Disparition du lit d'écoulement à 100 m en aval. Pas de potentiel d'habitat du poisson

OBSERVATION FAUNIQUE ET FLORISTIQUE

Présence de castor/barrage/hutte : Non	Description :	Espèce faunique observée : Non	Précisez :
Espèces vulnérables ou menacées : Oui	Précisez : Matteucie	Aménagement faunique : Non	Précisez :
Autres : Non	Précisez :		

INFRASTRUCTURE EXISTANTE

Présence d'une infrastructure : Oui	Type d'infrastructure : Ponceau
Érosion en amont : Non	Précisez :
Érosion en aval : Non	Précisez :
Circulation du poisson possible : Oui	Précisez :
En présence d'un pont	En présence d'un ponceau
ID MTQ :	Type de traverse : Ponceau simple
Portée entre les culées (m) :	Matériaux du ponceau : Plastique
Tablier :	Largeur surface de roulement sécuritaire (m) : 5
Longueur (m) :	Diamètre (mm) : 500
Largeur (m) :	Longueur (m) : 8,3
Capacité portante affichée :	Pente d'installation (%) : 5
Dégagement entre surface de l'eau et tablier (m) :	Épaisseur remblai amont (m) :
	Hauteur chute à la sortie jusqu'au fond du lit (m) :
	Si double, distance entre les 2 ponceaux (m) :
	Profondeur d'enfouissement du radier en amont (m) :

PHOTOGRAPHIES

Contexte hydrique, naturel amont



eau_nat_am-20230704-140804.jpg

Substrat du littoral



subs-20230704-141401.jpg

Contexte hydrique, naturel aval



eau_nat_av-20230704-140812.jpg

Obstacle infranchissable



img_obs-20231003-165835.jpg

Rive droite



riv_droite-20230704-141428.jpg

Rive gauche



riv_gauche-20230704-141653.jpg

Talus, rive droite



talus_dr-20230704-141449.jpg

Talus, rive gauche



talus_gau-20230704-141714.jpg

Infrastructure existante



infra-20230704-142452.jpg

Chaussée de l'infrastructure existante



infra_chaussee-20230704-142512.jpg

Vue amont de l'infrastructure existante



infra_amont-20230704-142443.jpg

Vue aval de l'infrastructure existante



infra_aval-20230704-142732.jpg

Caractérisation du milieu hydrique

IDENTIFICATION

N° de projet : 3355

Nom(s) évaluateur(s) : GPL/OM	Date : 07/04/2023	Longitude : -69.303	Latitude : 47.63673
-------------------------------	-------------------	---------------------	---------------------

DESCRIPTION GÉNÉRALE DU SITE

Nom du cours d'eau :	Condition hydrologique : Étiage
Précipitation 24 h avant : Non	Précipitation lors de la visite : Non

Type de milieu : Cours d'eau		
Origine de l'écoulement : Naturel	Type d'écoulement (m) : Intermittent	Largeur du fossé ou du drainage naturel (m) :
Présence d'un lit de cours d'eau : Oui		Superficie approximative du plan d'eau (m²) :
Connectivité avec le milieu hydrique :		Profondeur maximale approximative du plan d'eau ou du fossé (m) :

LITTORAL

Méthode utilisée : Botanique experte ou biophysique	Style fluvial du tronçon : Sinueux	Hauteur du DPB par rapport au niveau de l'eau (m) : 0,2
Précisez :	Organisation du lit : Lit plat	Largeur moyenne du littoral (m) : 3
Type de tronçon : Homogène	Largeur moyenne au niveau du débit plein bord (DPB) (m) : 0,6	Pente longitudinale (%) : 5
Perturbation	Présence d'herbier aquatique : Non	Espèces exotiques envahissantes : Non
Présence d'érosion du lit : Non	Plante émergente (%) :	Espèces :
Présence de bois mort : Oui	Plante flottante (%) :	Recouvrement dans le littoral (%) :
Obstacle à l'écoulement : Non	Plante submergée (%) :	
Structures anthropiques : Oui Précisez : Ponceau	Algue (%) :	
Autre perturbation : Non	Total de recouvrement (%) :	
	Espèces :	

ÉCOULEMENT

Présence d'eau : Oui	Largeur moyenne de l'eau (m) : 0,4 Profondeur moyenne de l'eau (m) : 0,02	Vitesse avec courantomètre (m/s) : Vitesse avec méthode du flotteur (m/s) : 0,0166666666666667
----------------------	--	---

SUBSTRAT DU LITTORAL

Roc : 0	Galet 80 à 250 mm : 20	Sable 0,125 à 5 mm : 0	Autres : 0
Gros bloc > 500 mm : 0	Caillou 40 à 80 mm : 20	Limon et argile < 0,125 mm : 40	Total : 100
Bloc 250 à 500 mm : 0	Gravier 5 à 40 mm : 10	Matière organique : 10	

RIVES

Droite			Gauche		
Pente du talus (%) : 3	Hauteur du talus (m) : 0,3		Pente du talus (%) : 5	Hauteur du talus (m) : 0,4	
Largeur de la rive : Rive de 10 m	Longueur de la rive évaluée (m) : 30		Largeur de la rive : Rive de 10 m	Longueur de la rive évaluée (m) : 30	
Érosion de la rive (%) : 0			Érosion de la rive (%) : 0		
Perturbation en rive (%) : 20	Précisez : Débroussaillage		Perturbation en rive (%) : 10	Précisez : Débroussaillage	
Milieu humide riverain : Non			Milieu humide riverain : Non		
Végétation			Végétation		
Végétation arborescente (%) : 60	Espèces dominantes : Bouleau a papier, Epinette blanche, Sapin baumier		Végétation arborescente (%) : 60	Espèces dominantes : Bouleau a papier, Epinette blanche, Sapin baumier	
Végétation arbustive (%) : 30	Espèces dominantes : Sapin baumier, Erable a epis		Végétation arbustive (%) : 30	Espèces dominantes : Sapin baumier, Erable a epis	
Végétation herbacée (%) : 50	Espèces dominantes : Osmonde de Clayton, Glycerie striée, Impatiente du Cap		Végétation herbacée (%) : 50	Espèces dominantes : Osmonde de Clayton, Glycerie striée, Impatiente du Cap	
Espèces exotiques envahissantes			Espèces exotiques envahissantes		
Présence de EEE : Non	Espèces : Recouvrement dans la rive (%) :		Présence de EEE : Non	Espèces : Recouvrement dans la rive (%) :	
Évaluation de l'état initial de la rive droite			Évaluation de l'état initial de la rive gauche		
Recouvrement végétal naturel (%) : Plus de 66	Sol perturbé ou végétation absente (%) : 0-66	Végétation herbacée coupée (%) : 0-33	Recouvrement végétal naturel (%) : Plus de 66	Sol perturbé ou végétation absente (%) : 0-66	Végétation herbacée coupée (%) : 0-33

INDICATEUR DE L'ÉTAT DU MILIEU OBSERVÉS DANS LE TRONÇON

Érosion (incision) :	Accumulation de sédiments (aggradation) :	Stabilité : Berges végétalisées
----------------------	---	---------------------------------

HABITAT DU POISSON

Poissons observés sans pêche : Non

ID	Espèce visée	Description
----	--------------	-------------

Frayère

ID	Espèce visée	Type	Larg. (m)	Long. (m)	Type substrat dominant	Prof. de l'eau (m)	Colmatage (%)	Vitesse (m/s)
----	--------------	------	-----------	-----------	------------------------	--------------------	---------------	---------------

Aire d'alevinage

ID	Espèce visée	Type	Larg. (m)	Long. (m)	Type substrat dominant	Prof. de l'eau (m)	Colmatage (%)	Vitesse (m/s)
----	--------------	------	-----------	-----------	------------------------	--------------------	---------------	---------------

Aire d'alimentation

ID	Description
----	-------------

Aire de croissance

ID	Description
----	-------------

Obstacle infranchissable : Disparition du lit d'écoulement à 35 m en aval. Pas de potentiel d'habitat du poisson
--

OBSERVATION FAUNIQUE ET FLORISTIQUE

Présence de castor/barrage/hutte : Non	Description :	Espèce faunique observée : Non	Précisez :
Espèces vulnérables ou menacées : Non	Précisez :	Aménagement faunique : Non	Précisez :
Autres : Non	Précisez :		

INFRASTRUCTURE EXISTANTE

Présence d'une infrastructure : Oui	Type d'infrastructure : Ponceau
Érosion en amont : Non	Précisez :
Érosion en aval : Non	Précisez :
Circulation du poisson possible : Oui	Précisez :
En présence d'un pont	
En présence d'un ponceau	
ID MTQ :	Type de traverse : Ponceau simple Si autre, précisez :
Portée entre les culées (m) :	Matériaux du ponceau : Plastique
Tablier :	Largeur surface de roulement sécuritaire (m) : 5
Longueur (m) : Largeur (m) :	Diamètre (mm) : 500 Longueur (m) : 8
Capacité portante affichée :	Pente d'installation (%) : 5
Dégagement entre surface de l'eau et tablier (m) :	Épaisseur remblai amont (m) :
	Hauteur chute à la sortie jusqu'au fond du lit (m) :
	Si double, distance entre les 2 ponceaux (m) :
	Profondeur d'enfouissement du radier en amont (m) :

PHOTOGRAPHIES

Contexte hydrique, naturel amont



eau_nat_am-20230704-144247.jpg

Obstacle infranchissable



img_obs-20230704-145306.jpg

Contexte hydrique, naturel aval



eau_nat_av-20230704-144300.jpg

Substrat du littoral



subs-20230704-144730.jpg

Rive droite



riv_droite-20230704-144751.jpg

Rive gauche



riv_gauche-20230704-145046.jpg

Talus, rive droite



talus_dr-20230704-144809.jpg

Talus, rive gauche



talus_gau-20230704-145101.jpg

Infrastructure existante



infra-20230704-145553.jpg

Chaussée de l'infrastructure existante



infra_chaussee-20230704-145609.jpg

Vue amont de l'infrastructure existante



infra_amont-20230704-145541.jpg

Vue aval de l'infrastructure existante



infra_aval-20230704-145456.jpg

Caractérisation du milieu hydrique

IDENTIFICATION

N° de projet : 3355

Nom(s) évaluateur(s) : GPL/OM	Date : 07/04/2023	Longitude : -69.30304	Latitude : 47.63878
-------------------------------	-------------------	-----------------------	---------------------

DESCRIPTION GÉNÉRALE DU SITE

Nom du cours d'eau :	Condition hydrologique : Étiage
Précipitation 24 h avant : Non	Précipitation lors de la visite : Non

Type de milieu : Cours d'eau		
Origine de l'écoulement : Naturel	Type d'écoulement (m) : Intermittent	Largeur du fossé ou du drainage naturel (m) :
Présence d'un lit de cours d'eau : Oui		Superficie approximative du plan d'eau (m²) :
Connectivité avec le milieu hydrique :		Profondeur maximale approximative du plan d'eau ou du fossé (m) :

LITTORAL

Méthode utilisée : Botanique experte ou biophysique	Style fluvial du tronçon : Sinueux	Hauteur du DPB par rapport au niveau de l'eau (m) : 0,2
Précisez :	Organisation du lit : Marche cuvette	Largeur moyenne du littoral (m) : 1,8
Type de tronçon : Homogène	Largeur moyenne au niveau du débit plein bord (DPB) (m) : 1,1	Pente longitudinale (%) : 8
Perturbation	Présence d'herbier aquatique : Non	Espèces exotiques envahissantes : Non
Présence d'érosion du lit : Non	Plante émergente (%) :	Espèces :
Présence de bois mort : Oui	Plante flottante (%) :	Recouvrement dans le littoral (%) :
Obstacle à l'écoulement : Non	Plante submergée (%) :	
Structures anthropiques : Non	Algue (%) :	
Autre perturbation : Non	Total de recouvrement (%) :	
	Espèces :	

ÉCOULEMENT

Présence d'eau : Oui	Largeur moyenne de l'eau (m) : 1 Profondeur moyenne de l'eau (m) : 0,03	Vitesse avec courantomètre (m/s) : 0 Vitesse avec méthode du flotteur (m/s) : 0
----------------------	--	--

SUBSTRAT DU LITTORAL

Roc : 0	Galet 80 à 250 mm : 15	Sable 0,125 à 5 mm : 0	Autres : 0
Gros bloc > 500 mm : 5	Caillou 40 à 80 mm : 10	Limon et argile < 0,125 mm : 40	Total : 100
Bloc 250 à 500 mm : 10	Gravier 5 à 40 mm : 5	Matière organique : 15	

RIVES

Droite			Gauche		
Pente du talus (%) : 3	Hauteur du talus (m) : 0,2		Pente du talus (%) : 2	Hauteur du talus (m) : 0,3	
Largeur de la rive : Rive de 10 m	Longueur de la rive évaluée (m) : 25		Largeur de la rive : Rive de 10 m	Longueur de la rive évaluée (m) : 25	
Érosion de la rive (%) : 0			Érosion de la rive (%) : 0		
Perturbation en rive (%) : 0	Précisez :		Perturbation en rive (%) : 0	Précisez :	
Milieu humide riverain : Non			Milieu humide riverain : Non		
Végétation			Végétation		
Végétation arborescente (%) : 80	Espèces dominantes : Bouleau jaune, Erable a sucre		Végétation arborescente (%) : 80	Espèces dominantes : Bouleau jaune, Erable a sucre	
Végétation arbustive (%) : 30	Espèces dominantes : Erable a epis, Erable a sucre		Végétation arbustive (%) : 30	Espèces dominantes : Erable a epis, Erable a sucre	
Végétation herbacée (%) : 10	Espèces dominantes : Aralie a tige nue, Dryoptere spinuleuse		Végétation herbacée (%) : 10	Espèces dominantes : Aralie a tige nue, Dryoptere spinuleuse	
Espèces exotiques envahissantes			Espèces exotiques envahissantes		
Présence de EEE : Non	Espèces :		Présence de EEE : Non	Espèces :	
	Recouvrement dans la rive (%) :			Recouvrement dans la rive (%) :	
Évaluation de l'état initial de la rive droite			Évaluation de l'état initial de la rive gauche		
Recouvrement végétal naturel (%) : Plus de 66	Sol perturbé ou végétation absente (%) : 0-66	Végétation herbacée coupée (%) : 0-33	Recouvrement végétal naturel (%) : Plus de 66	Sol perturbé ou végétation absente (%) : 0-66	Végétation herbacée coupée (%) : 0-33

INDICATEUR DE L'ÉTAT DU MILIEU OBSERVÉS DANS LE TRONÇON

Érosion (incision) :	Accumulation de sédiments (aggradation) :	Stabilité : Berges végétalisées, Absence d'accumulation de sédiments ou d'affouillement
----------------------	---	---

HABITAT DU POISSON

Poissons observés sans pêche : Non

ID	Espèce visée	Description
----	--------------	-------------

Frayère

ID	Espèce visée	Type	Larg. (m)	Long. (m)	Type substrat dominant	Prof. De l'eau (m)	Colmatage (%)	Vitesse (m/s)
----	--------------	------	-----------	-----------	------------------------	--------------------	---------------	---------------

Aire d'alevinage

ID	Espèce visée	Type	Larg. (m)	Long. (m)	Type substrat dominant	Prof. De l'eau (m)	Colmatage (%)	Vitesse (m/s)
----	--------------	------	-----------	-----------	------------------------	--------------------	---------------	---------------

Aire d'alimentation

ID	Description
----	-------------

Aire de croissance

ID	Description
----	-------------

Obstacle infranchissable :

OBSERVATION FAUNIQUE ET FLORISTIQUE

Présence de castor/barrage/hutte : Non	Description :	Espèce faunique observée : Non	Précisez :
Espèces vulnérables ou menacées : Non	Précisez :	Aménagement faunique : Non	Précisez :
Autres : Non	Précisez :		

INFRASTRUCTURE EXISTANTE

Présence d'une infrastructure :	Type d'infrastructure :
Érosion en amont :	Précisez :
Érosion en aval :	Précisez :
Circulation du poisson possible :	Précisez :
En présence d'un pont	En présence d'un ponceau
ID MTQ :	Type de traverse : Si autre, précisez :
Portée entre les culées (m) :	Matériaux du ponceau :
Tablier :	Largeur surface de roulement sécuritaire (m) :
Longueur (m) : Largeur (m) :	Diamètre (mm) : Longueur (m) :
Capacité portante affichée :	Pente d'installation (%) :
Dégagement entre surface de l'eau et tablier (m) :	Épaisseur remblai amont (m) :
	Hauteur chute à la sortie jusqu'au fond du lit (m) :
	Si double, distance entre les 2 ponceaux (m) :
	Profondeur d'enfouissement du radier en amont (m) :

PHOTOGRAPHIES

Contexte hydrique, naturel amont



eau_nat_am-20230704-152555.jpg

Substrat du littoral



subs-20230704-152835.jpg

Contexte hydrique, naturel aval



eau_nat_av-20230704-152601.jpg

Rive droite



riv_droite-20230704-152848.jpg

Rive gauche



riv_gauche-20230704-153117.jpg

Talus, rive droite



talus_dr-20230704-152909.jpg

Talus, rive gauche



talus_gau-20230704-153145.jpg

Caractérisation du milieu hydrique

IDENTIFICATION

N° de projet : 3355

Nom(s) évaluateur(s) : GPL/OM	Date : 07/04/2023	Longitude : -69.30309	Latitude : 47.63928
-------------------------------	-------------------	-----------------------	---------------------

DESCRIPTION GÉNÉRALE DU SITE

Nom du cours d'eau :	Condition hydrologique : Étiage
Précipitation 24 h avant : Non	Précipitation lors de la visite : Non

Type de milieu : Cours d'eau		
Origine de l'écoulement : Naturel	Type d'écoulement (m) : Intermittent	Largeur du fossé ou du drainage naturel (m) :
Présence d'un lit de cours d'eau : Oui		Superficie approximative du plan d'eau (m²) :
Connectivité avec le milieu hydrique :		Profondeur maximale approximative du plan d'eau ou du fossé (m) :

LITTORAL

Méthode utilisée : Botanique experte ou biophysique	Style fluvial du tronçon : Sinueux	Hauteur du DPB par rapport au niveau de l'eau (m) : 0,15
Précisez :	Organisation du lit : Marche cuvette	Largeur moyenne du littoral (m) : 1,8
Type de tronçon : Homogène	Largeur moyenne au niveau du débit plein bord (DPB) (m) : 1,2	Pente longitudinale (%) : 5
Perturbation	Présence d'herbier aquatique : Non	Espèces exotiques envahissantes : Non
Présence d'érosion du lit : Non	Plante émergente (%) :	Espèces :
Présence de bois mort : Oui	Plante flottante (%) :	Recouvrement dans le littoral (%) :
Obstacle à l'écoulement : Non	Plante submergée (%) :	
Structures anthropiques : Non	Algue (%) :	
Autre perturbation : Non	Total de recouvrement (%) :	
	Espèces :	

ÉCOULEMENT

Présence d'eau : Non	Largeur moyenne de l'eau (m) :	Vitesse avec courantomètre (m/s) :
	Profondeur moyenne de l'eau (m) :	Vitesse avec méthode du flotteur (m/s) : 0

SUBSTRAT DU LITTORAL

Roc : 0	Galet 80 à 250 mm : 0	Sable 0,125 à 5 mm : 0	Autres : 0
Gros bloc > 500 mm : 15	Caillou 40 à 80 mm : 0	Limon et argile < 0,125 mm : 30	Total : 100
Bloc 250 à 500 mm : 20	Gravier 5 à 40 mm : 10	Matière organique : 25	

RIVES

Droite			Gauche		
Pente du talus (%) : 2	Hauteur du talus (m) : 0,5		Pente du talus (%) : 2	Hauteur du talus (m) : 0,5	
Largeur de la rive : Rive de 10 m	Longueur de la rive évaluée (m) : 25		Largeur de la rive : Rive de 10 m	Longueur de la rive évaluée (m) : 25	
Érosion de la rive (%) : 0			Érosion de la rive (%) : 0		
Perturbation en rive (%) : 0	Précisez :		Perturbation en rive (%) : 0	Précisez :	
Milieu humide riverain : Non			Milieu humide riverain : Non		
Végétation			Végétation		
Végétation arborescente (%) : 80	Espèces dominantes : Erable a sucre, Bouleau a papier		Végétation arborescente (%) : 80	Espèces dominantes : Erable a sucre, Bouleau a papier	
Végétation arbustive (%) : 60	Espèces dominantes : Erable a sucre, Erable a epis		Végétation arbustive (%) : 60	Espèces dominantes : Erable a sucre, Erable a epis	
Végétation herbacée (%) : 25	Espèces dominantes : Pigamon pubescent, Ariseme petit precheur, Impatiente du Cap		Végétation herbacée (%) : 25	Espèces dominantes : Pigamon pubescent, Ariseme petit precheur, Impatiente du Cap	
Espèces exotiques envahissantes			Espèces exotiques envahissantes		
Présence de EEE : Non	Espèces :		Présence de EEE : Non	Espèces :	
	Recouvrement dans la rive (%) :			Recouvrement dans la rive (%) :	
Évaluation de l'état initial de la rive droite			Évaluation de l'état initial de la rive gauche		
Recouvrement végétal naturel (%) : Plus de 66	Sol perturbé ou végétation absente (%) : 0-66	Végétation herbacée coupée (%) : 0-33	Recouvrement végétal naturel (%) : Plus de 66	Sol perturbé ou végétation absente (%) : 0-66	Végétation herbacée coupée (%) : 0-33

INDICATEUR DE L'ÉTAT DU MILIEU OBSERVÉS DANS LE TRONÇON

Érosion (incision) :	Accumulation de sédiments (aggradation) :	Stabilité : Berges végétalisées, Absence d'accumulation de sédiments ou d'affouillement
----------------------	---	---

HABITAT DU POISSON

Poissons observés sans pêche : Non

ID	Espèce visée	Description
----	--------------	-------------

Frayère

ID	Espèce visée	Type	Larg. (m)	Long. (m)	Type substrat dominant	Prof. De l'eau (m)	Colmatage (%)	Vitesse (m/s)
----	--------------	------	-----------	-----------	------------------------	--------------------	---------------	---------------

Aire d'alevinage

ID	Espèce visée	Type	Larg. (m)	Long. (m)	Type substrat dominant	Prof. De l'eau (m)	Colmatage (%)	Vitesse (m/s)
----	--------------	------	-----------	-----------	------------------------	--------------------	---------------	---------------

Aire d'alimentation

ID	Description
----	-------------

Aire de croissance

ID	Description
----	-------------

Obstacle infranchissable :

OBSERVATION FAUNIQUE ET FLORISTIQUE

Présence de castor/barrage/hutte : Non	Description :	Espèce faunique observée : Non	Précisez :
Espèces vulnérables ou menacées : Non	Précisez :	Aménagement faunique : Non	Précisez :
Autres : Non	Précisez :		

INFRASTRUCTURE EXISTANTE

Présence d'une infrastructure :	Type d'infrastructure :
Érosion en amont :	Précisez :
Érosion en aval :	Précisez :
Circulation du poisson possible :	Précisez :
En présence d'un pont	En présence d'un ponceau
ID MTQ :	Type de traverse : Si autre, précisez :
Portée entre les culées (m) :	Matériaux du ponceau :
Tablier :	Largeur surface de roulement sécuritaire (m) :
Longueur (m) : Largeur (m) :	Diamètre (mm) : Longueur (m) :
Capacité portante affichée :	Pente d'installation (%) :
Dégagement entre surface de l'eau et tablier (m) :	Épaisseur remblai amont (m) :
	Hauteur chute à la sortie jusqu'au fond du lit (m) :
	Si double, distance entre les 2 ponceaux (m) :
	Profondeur d'enfouissement du radier en amont (m) :

PHOTOGRAPHIES

Contexte hydrique, naturel amont



eau_nat_am-20230704-153942.jpg

Contexte hydrique, naturel aval



eau_nat_av-20230704-153951.jpg

Substrat du littoral



subs-20230704-154129.jpg

Rive droite



riv_droite-20230704-154141.jpg

Rive gauche



riv_gauche-20230704-154429.jpg

Talus, rive droite



talus_dr-20230704-154219.jpg

Talus, rive gauche



talus_gau-20230704-154449.jpg

Caractérisation du milieu hydrique

IDENTIFICATION

N° de projet : 3355

Nom(s) évaluateur(s) : GPL	Date : 07/03/2023	Longitude : -69.31018	Latitude : 47.65174
----------------------------	-------------------	-----------------------	---------------------

DESCRIPTION GÉNÉRALE DU SITE

Nom du cours d'eau :	Condition hydrologique : Étiage
Précipitation 24 h avant : Oui	Précipitation lors de la visite : Non

Type de milieu : Cours d'eau		
Origine de l'écoulement : Naturel	Type d'écoulement (m) : Intermittent	Largeur du fossé ou du drainage naturel (m) :
Présence d'un lit de cours d'eau : Oui		Superficie approximative du plan d'eau (m²) :
Connectivité avec le milieu hydrique :		Profondeur maximale approximative du plan d'eau ou du fossé (m) :

LITTORAL

Méthode utilisée : Botanique experte ou biophysique	Style fluvial du tronçon : Linéaire	Hauteur du DPB par rapport au niveau de l'eau (m) : 0,2
Précisez :	Organisation du lit : Marche cuvette	Largeur moyenne du littoral (m) : 0,6
Type de tronçon : Homogène	Largeur moyenne au niveau du débit plein bord (DPB) (m) : 0,6	Pente longitudinale (%) : 20
Perturbation	Présence d'herbier aquatique : Non	Espèces exotiques envahissantes : Non
Présence d'érosion du lit : Oui	Plante émergente (%) :	Espèces :
Présence de bois mort : Oui	Plante flottante (%) :	Recouvrement dans le littoral (%) :
Obstacle à l'écoulement : Non	Plante submergée (%) :	
Structures anthropiques : Oui Précisez : Ponceau	Algue (%) :	
Autre perturbation : Oui Précisez : Fossé	Total de recouvrement (%) :	
	Espèces :	

ÉCOULEMENT

Présence d'eau : Oui	Largeur moyenne de l'eau (m) : 0,35	Vitesse avec courantomètre (m/s) :
	Profondeur moyenne de l'eau (m) : 0,03	Vitesse avec méthode du flotteur (m/s) : 0,025

SUBSTRAT DU LITTORAL

Roc : 0	Galet 80 à 250 mm : 15	Sable 0,125 à 5 mm : 5	Autres : 0
Gros bloc > 500 mm : 10	Caillou 40 à 80 mm : 20	Limon et argile < 0,125 mm : 10	Total : 100
Bloc 250 à 500 mm : 5	Gravier 5 à 40 mm : 30	Matière organique : 5	

RIVES

Droite			Gauche		
Pente du talus (%) : 25	Hauteur du talus (m) : 1		Pente du talus (%) : 2	Hauteur du talus (m) : 0,35	
Largeur de la rive : Rive de 10 m	Longueur de la rive évaluée (m) : 30		Largeur de la rive : Rive de 10 m	Longueur de la rive évaluée (m) : 30	
Érosion de la rive (%) : 0			Érosion de la rive (%) : 0		
Perturbation en rive (%) : 5	Précisez : débroussaillage bord de chemin		Perturbation en rive (%) : 20	Précisez : chemin	
Milieu humide riverain : Non			Milieu humide riverain : Non		
Végétation			Végétation		
Végétation arborescente (%) : 70	Espèces dominantes : Sapin baumier, Erable a sucre		Végétation arborescente (%) : 40	Espèces dominantes : Erable a sucre	
Végétation arbustive (%) : 10	Espèces dominantes : Sapin baumier		Végétation arbustive (%) : 10	Espèces dominantes : Erable a sucre, Sapin baumier	
Végétation herbacée (%) : 5	Espèces dominantes :		Végétation herbacée (%) : 5	Espèces dominantes :	
Espèces exotiques envahissantes			Espèces exotiques envahissantes		
Présence de EEE : Non	Espèces : Recouvrement dans la rive (%) :		Présence de EEE : Non	Espèces : Recouvrement dans la rive (%) :	
Évaluation de l'état initial de la rive droite			Évaluation de l'état initial de la rive gauche		
Recouvrement végétal naturel (%) : Plus de 66	Sol perturbé ou végétation absente (%) : 0-66	Végétation herbacée coupée (%) : 0-33	Recouvrement végétal naturel (%) : Plus de 66	Sol perturbé ou végétation absente (%) : 0-66	Végétation herbacée coupée (%) : 0-33

INDICATEUR DE L'ÉTAT DU MILIEU OBSERVÉS DANS LE TRONÇON

Érosion (incision) :	Accumulation de sédiments (aggradation) :	Stabilité : Berges végétalisées, Absence d'accumulation de sédiments ou d'affouillement
----------------------	---	---

HABITAT DU POISSON

Poissons observés sans pêche : Non

ID	Espèce visée	Description
----	--------------	-------------

Frayère

ID	Espèce visée	Type	Larg. (m)	Long. (m)	Type substrat dominant	Prof. De l'eau (m)	Colmatage (%)	Vitesse (m/s)
----	--------------	------	-----------	-----------	------------------------	--------------------	---------------	---------------

Aire d'alevinage

ID	Espèce visée	Type	Larg. (m)	Long. (m)	Type substrat dominant	Prof. De l'eau (m)	Colmatage (%)	Vitesse (m/s)
----	--------------	------	-----------	-----------	------------------------	--------------------	---------------	---------------

Aire d'alimentation

ID	Description
----	-------------

Aire de croissance

ID	Description
----	-------------

Obstacle infranchissable : Pente égale ou supérieure à 20 % sur plus de 20 m

OBSERVATION FAUNIQUE ET FLORISTIQUE

Présence de castor/barrage/hutte : Non	Description :	Espèce faunique observée : Non	Précisez :
Espèces vulnérables ou menacées : Non	Précisez :	Aménagement faunique : Non	Précisez :
Autres : Non	Précisez :		

DIMENSIONNEMENT DE TRAVERSÉE DE COURS D'EAU

Distance du site	m		m		m		m	
Largueur (cm)	DPB	Largeur littoral	DPB	Largeur littoral	DPB	Largeur littoral	DPB	Largeur littoral
Amont	0,3	0,5						
Aval	0,3	1,3						

INFRASTRUCTURE EXISTANTE

Présence d'une infrastructure : Oui	Type d'infrastructure : Ponceau
Érosion en amont : Non	Précisez :
Érosion en aval : Non	Précisez :
Circulation du poisson possible : Oui	Précisez :
En présence d'un pont	En présence d'un ponceau
ID MTQ :	Type de traverse : Ponceau simple
Portée entre les culées (m) :	Matériaux du ponceau : Plastique
Tablier :	Largeur surface de roulement sécuritaire (m) : 5
Longueur (m) : Largeur (m) :	Diamètre (mm) : 460 Longueur (m) : 9
Capacité portante affichée :	Pente d'installation (%) :
Dégagement entre surface de l'eau et tablier (m) :	Épaisseur remblai amont (m) :
	Hauteur chute à la sortie jusqu'au fond du lit (m) :
	Si double, distance entre les 2 ponceaux (m) :
	Profondeur d'enfouissement du radier en amont (m) :

PHOTOGRAPHIES

Contexte hydrique, naturel amont



eau_nat_am-20230703-163802.jpg

Substrat du littoral



subs-20230703-164443.jpg

Contexte hydrique, naturel aval



eau_nat_av-20230703-163808.jpg

Obstacle infranchissable



img_obs-20230703-165859.jpg

Rive droite



riv_droite-20230703-164457.jpg

Rive gauche



riv_gauche-20230703-165318.jpg

Talus, rive droite



talus_dr-20230703-164530.jpg

Talus, rive gauche



talus_gau-20230703-165456.jpg

Perturbation, rive droite



pert_dr-20230703-164643.jpg

Perturbation, rive gauche



pert_ga-20230703-170624.jpg

Infrastructure existante



infra-20230703-170309.jpg

Chaussée de l'infrastructure existante



infra_chaussee-20230703-170344.jpg

Vue amont de l'infrastructure existante



infra_amont-20230703-170321.jpg

Vue aval de l'infrastructure existante



infra_aval-20230703-170333.jpg

Caractérisation du milieu hydrique

IDENTIFICATION

N° de projet : 3355

Nom(s) évaluateur(s) : YM QM	Date : 12/31/2018	Longitude : -69.32167	Latitude : 47.65747
------------------------------	-------------------	-----------------------	---------------------

DESCRIPTION GÉNÉRALE DU SITE

Nom du cours d'eau :	Condition hydrologique : Moyenne
Précipitation 24 h avant : Oui	Précipitation lors de la visite : Non

Type de milieu : Cours d'eau		
Origine de l'écoulement : Naturel	Type d'écoulement (m) : Intermittent	Largeur du fossé ou du drainage naturel (m) :
Présence d'un lit de cours d'eau : Oui		Superficie approximative du plan d'eau (m²) :
Connectivité avec le milieu hydrique :		Profondeur maximale approximative du plan d'eau ou du fossé (m) :

LITTORAL

Méthode utilisée : Botanique experte ou biophysique	Style fluvial du tronçon : Sinueux	Hauteur du DPB par rapport au niveau de l'eau (m) : 0,2
Précisez :	Organisation du lit : Lit plat	Largeur moyenne du littoral (m) : 4
Type de tronçon : Homogène	Largeur moyenne au niveau du débit plein bord (DPB) (m) : 1,5	Pente longitudinale (%) : 3
Perturbation	Présence d'herbier aquatique : Non	Espèces exotiques envahissantes : Non
Présence d'érosion du lit : Non	Plante émergente (%) :	Espèces :
Présence de bois mort : Oui	Plante flottante (%) :	Recouvrement dans le littoral (%) :
Obstacle à l'écoulement : Non	Plante submergée (%) :	
Structures anthropiques : Oui Précisez : Ponceau	Algue (%) :	
Autre perturbation : Non	Total de recouvrement (%) :	
	Espèces :	

ÉCOULEMENT

Présence d'eau : Oui	Largeur moyenne de l'eau (m) : 0,2 Profondeur moyenne de l'eau (m) : 0,05	Vitesse avec courantomètre (m/s) : Vitesse avec méthode du flotteur (m/s) : 0
----------------------	--	--

SUBSTRAT DU LITTORAL

Roc : 0	Galet 80 à 250 mm : 15	Sable 0,125 à 5 mm : 0	Autres : 0
Gros bloc > 500 mm : 0	Caillou 40 à 80 mm : 35	Limon et argile < 0,125 mm : 10	Total : 100
Bloc 250 à 500 mm : 20	Gravier 5 à 40 mm : 20	Matière organique : 0	

RIVES

Droite			Gauche		
Pente du talus (%) : 5	Hauteur du talus (m) : 0,6		Pente du talus (%) : 5	Hauteur du talus (m) : 0,6	
Largeur de la rive : Rive de 10 m	Longueur de la rive évaluée (m) : 15		Largeur de la rive : Rive de 10 m	Longueur de la rive évaluée (m) : 15	
Érosion de la rive (%) :			Érosion de la rive (%) :		
Perturbation en rive (%) :	Précisez :		Perturbation en rive (%) :	Précisez :	
Milieu humide riverain : Non			Milieu humide riverain : Non		
Végétation			Végétation		
Végétation arborescente (%) : 85	Espèces dominantes : Bouleau à papier, Peuplier faux tremble, Cerisier de Virginie, Bouleau jaune		Végétation arborescente (%) : 85	Espèces dominantes : Bouleau à papier, Peuplier faux tremble, Cerisier de Virginie, Bouleau jaune	
Végétation arbustive (%) : 55	Espèces dominantes : Bouleau à papier, Bouleau jaune, Sapin baumier, Saule sp, Erable à sucre, Erable rouge, Sureau à grappes, Thuya occidental, Ronce pubescente		Végétation arbustive (%) : 55	Espèces dominantes : Bouleau à papier, Bouleau jaune, Sapin baumier, Saule sp, Erable à sucre, Erable rouge, Sureau à grappes, Thuya occidental, Ronce pubescente	
Végétation herbacée (%) : 25	Espèces dominantes : Gymnocarpe fougère-du-chêne, Onoclee sensible, Fougère-aigle, Pyrole elliptique, Graminée sp		Végétation herbacée (%) : 25	Espèces dominantes : Gymnocarpe fougère-du-chêne, Onoclee sensible, Fougère-aigle, Pyrole elliptique, Graminée sp	
Espèces exotiques envahissantes			Espèces exotiques envahissantes		
Présence de EEE : Non	Espèces : Recouvrement dans la rive (%) :		Présence de EEE : Non	Espèces : Recouvrement dans la rive (%) :	
Évaluation de l'état initial de la rive droite			Évaluation de l'état initial de la rive gauche		
Recouvrement végétal naturel (%) : Plus de 66	Sol perturbé ou végétation absente (%) : 0-66	Végétation herbacée coupée (%) : 0-33	Recouvrement végétal naturel (%) :	Sol perturbé ou végétation absente (%) :	Végétation herbacée coupée (%) :

INDICATEUR DE L'ÉTAT DU MILIEU OBSERVÉS DANS LE TRONÇON

Érosion (incision) :	Accumulation de sédiments (aggradation) :	Stabilité :
----------------------	---	-------------

HABITAT DU POISSON

Poissons observés sans pêche : Non

ID	Espèce visée	Description
----	--------------	-------------

Frayère

ID	Espèce visée	Type	Larg. (m)	Long. (m)	Type substrat dominant	Prof. De l'eau (m)	Colmatage (%)	Vitesse (m/s)
----	--------------	------	-----------	-----------	------------------------	--------------------	---------------	---------------

Aire d'alevinage

ID	Espèce visée	Type	Larg. (m)	Long. (m)	Type substrat dominant	Prof. De l'eau (m)	Colmatage (%)	Vitesse (m/s)
----	--------------	------	-----------	-----------	------------------------	--------------------	---------------	---------------

Aire d'alimentation

ID	Description
----	-------------

Aire de croissance

ID	Description
----	-------------

Obstacle infranchissable :

OBSERVATION FAUNIQUE ET FLORISTIQUE

Présence de castor/barrage/hutte :	Description :	Espèce faunique observée :	Précisez :
Espèces vulnérables ou menacées :	Précisez :	Aménagement faunique :	Précisez :
Autres :	Précisez :		

INFRASTRUCTURE EXISTANTE

Présence d'une infrastructure : Oui	Type d'infrastructure : Ponceau
Érosion en amont : Non	Précisez :
Érosion en aval : Non	Précisez :
Circulation du poisson possible : Non	Précisez :
En présence d'un pont	En présence d'un ponceau
ID MTQ :	Type de traverse : Ponceau simple Si autre, précisez :
Portée entre les culées (m) :	Matériaux du ponceau : Plastique
Tablier :	Largeur surface de roulement sécuritaire (m) :
Longueur (m) : Largeur (m) :	Diamètre (mm) : 450 Longueur (m) : 9,6
Capacité portante affichée :	Pente d'installation (%) : 2
Dégagement entre surface de l'eau et tablier (m) :	Épaisseur remblai amont (m) :
	Hauteur chute à la sortie jusqu'au fond du lit (m) : 0,2
	Si double, distance entre les 2 ponceaux (m) :
	Profondeur d'enfouissement du radier en amont (m) :

PHOTOGRAPHIES

Contexte hydrique, naturel amont



eau_nat_am-20181231-162759.jpg

Rive droite



riv_droite-20181231-162020.jpg

Contexte hydrique, naturel aval



eau_nat_av-20181231-161716.jpg

Infrastructure existante



infra-20181231-162439.jpg

Vue amont de l'infrastructure existante



infra_amont-20181231-162750.jpg

Vue aval de l'infrastructure existante



infra_aval-20181231-162447.jpg

Caractérisation du milieu hydrique

IDENTIFICATION

N° de projet : 3355

Nom(s) évaluateur(s) : QM YM	Date : 12/31/2018	Longitude : -69.32576	Latitude : 47.66025
------------------------------	-------------------	-----------------------	---------------------

DESCRIPTION GÉNÉRALE DU SITE

Nom du cours d'eau :	Condition hydrologique : Moyenne
Précipitation 24 h avant : Oui	Précipitation lors de la visite : Non

Type de milieu :		
Origine de l'écoulement : Modifié / Anthropique	Type d'écoulement (m) : Intermittent	Largeur du fossé ou du drainage naturel (m) : 1,5
Présence d'un lit de cours d'eau :		Superficie approximative du plan d'eau (m²) :
Connectivité avec le milieu hydrique :		Profondeur maximale approximative du plan d'eau ou du fossé (m) : 1
Aucune connectivité avec le milieu hydrique n'a été observée		

LITTORAL

Méthode utilisée :	Style fluvial du tronçon : Sinueux	Hauteur du DPB par rapport au niveau de l'eau (m) : 1
Précisez :	Organisation du lit : Lit plat	Largeur moyenne du littoral (m) : 4
Type de tronçon : Homogène	Largeur moyenne au niveau du débit plein bord (DPB) (m) : 1,5	Pente longitudinale (%) : 3
Perturbation	Présence d'herbier aquatique : Non	Espèces exotiques envahissantes : Non
Présence d'érosion du lit : Non	Plante émergente (%) :	Espèces :
Présence de bois mort : Oui	Plante flottante (%) :	Recouvrement dans le littoral (%) :
Obstacle à l'écoulement : Non	Plante submergée (%) :	
Structures anthropiques : Oui Précisez : Ponceau	Algues (%) :	
Autre perturbation : Non	Total de recouvrement (%) :	
	Espèces :	

ÉCOULEMENT

Présence d'eau : Non	Largeur moyenne de l'eau (m) :	Vitesse avec courantomètre (m/s) :
	Profondeur moyenne de l'eau (m) :	Vitesse avec méthode du flotteur (m/s) : 0,13

SUBSTRAT DU LITTORAL

Roc : 0	Galet 80 à 250 mm : 10	Sable 0,125 à 5 mm : 20	Autres : 0
Gros bloc > 500 mm : 5	Caillou 40 à 80 mm : 30	Limon et argile < 0,125 mm : 10	Total : 100
Bloc 250 à 500 mm : 5	Gravier 5 à 40 mm : 20	Matière organique : 0	

RIVES

Droite			Gauche		
Pente du talus (%) : 10	Hauteur du talus (m) : 1		Pente du talus (%) : 10	Hauteur du talus (m) : 1	
Largeur de la rive : Rive de 10 m	Longueur de la rive évaluée (m) :		Largeur de la rive : Rive de 10 m	Longueur de la rive évaluée (m) :	
Érosion de la rive (%) : 0			Érosion de la rive (%) :		
Perturbation en rive (%) : 0	Précisez :		Perturbation en rive (%) : 0	Précisez :	
Milieu humide riverain : Non			Milieu humide riverain : Non		
Végétation			Végétation		
Végétation arborescente (%) : 10	Espèces dominantes : Sapin baumier, Peuplier baumier, Epinette blanche		Végétation arborescente (%) : 10	Espèces dominantes : Sapin baumier, Peuplier baumier, Epinette blanche	
Végétation arbustive (%) : 5	Espèces dominantes : Saule sp		Végétation arbustive (%) : 5	Espèces dominantes : Saule sp	
Végétation herbacée (%) : 90	Espèces dominantes : Verge or sp, Tussilage pas ane, Vesce jargeau, Trèfle rouge, Prele des champs		Végétation herbacée (%) : 90	Espèces dominantes : Verge or sp, Tussilage pas ane, Vesce jargeau, Trèfle rouge, Prele des champs	
Espèces exotiques envahissantes			Espèces exotiques envahissantes		
Présence de EEE : Non	Espèces :		Présence de EEE : Non	Espèces :	
	Recouvrement dans la rive (%) :			Recouvrement dans la rive (%) :	
Évaluation de l'état initial de la rive droite			Évaluation de l'état initial de la rive gauche		
Recouvrement végétal naturel (%) : Plus de 66	Sol perturbé ou végétation absente (%) : 0-66	Végétation herbacée coupée (%) : 0-33	Recouvrement végétal naturel (%) :	Sol perturbé ou végétation absente (%) :	Végétation herbacée coupée (%) :

INDICATEUR DE L'ÉTAT DU MILIEU OBSERVÉS DANS LE TRONÇON

Érosion (incision) :	Accumulation de sédiments (aggradation) :	Stabilité : Berges végétalisées
----------------------	---	---------------------------------

HABITAT DU POISSON

Poissons observés sans pêche : Non

ID	Espèce visée	Description
----	--------------	-------------

Frayère

ID	Espèce visée	Type	Larg. (m)	Long. (m)	Type substrat dominant	Prof. De l'eau (m)	Colmatage (%)	Vitesse (m/s)
----	--------------	------	-----------	-----------	------------------------	--------------------	---------------	---------------

Aire d'alevinage

ID	Espèce visée	Type	Larg. (m)	Long. (m)	Type substrat dominant	Prof. De l'eau (m)	Colmatage (%)	Vitesse (m/s)
----	--------------	------	-----------	-----------	------------------------	--------------------	---------------	---------------

Aire d'alimentation

ID	Description
----	-------------

Aire de croissance

ID	Description
----	-------------

Obstacle infranchissable : Écoulement souterrain de plus de 5 m. Pas de potentiel d'habitat du poisson
--

OBSERVATION FAUNIQUE ET FLORISTIQUE

Présence de castor/barrage/hutte : Non	Description :	Espèce faunique observée : Non	Précisez :
Espèces vulnérables ou menacées : Non	Précisez :	Aménagement faunique : Non	Précisez :
Autres : Non	Précisez :		

INFRASTRUCTURE EXISTANTE

Présence d'une infrastructure : Oui	Type d'infrastructure : Ponceau	
Érosion en amont : Non	Précisez :	
Érosion en aval : Non	Précisez :	
Circulation du poisson possible : Oui	Précisez :	
En présence d'un pont	En présence d'un ponceau	
ID MTQ :	Type de traverse : Ponceau simple	Si autre, précisez :
Portée entre les culées (m) :	Matériaux du ponceau : Plastique	
Tablier :	Largeur surface de roulement sécuritaire (m) : 4	
Longueur (m) : Largeur (m) :	Diamètre (mm) : 450	Longueur (m) : 9
Capacité portante affichée :	Pente d'installation (%) : 2	
Dégagement entre surface de l'eau et tablier (m) :	Épaisseur remblai amont (m) :	
	Hauteur chute à la sortie jusqu'au fond du lit (m) :	
	Si double, distance entre les 2 ponceaux (m) :	
	Profondeur d'enfouissement du radier en amont (m) :	

PHOTOGRAPHIES

Contexte hydrique, modifié / anthropique amont



eau_anthro_am-20181231-174616.jpg

Contexte hydrique, modifié / anthropique aval



eau_anthro_av-20181231-174626.jpg

Substrat du littoral



subs-20181231-174918.jpg

Obstacle infranchissable



img_obs-20181231-175243.jpg

Rive droite



riv_droite-20181231-174927.jpg

Talus, rive droite



talus_dr-20181231-174938.jpg

Infrastructure existante



infra-20181231-175328.jpg

Chaussée de l'infrastructure existante



infra_chaussee-20181231-175358.jpg

Vue amont de l'infrastructure existante



infra_amont-20181231-175351.jpg

Vue aval de l'infrastructure existante



infra_aval-20181231-175336.jpg

Caractérisation du milieu hydrique

IDENTIFICATION

N° de projet : 3355

Nom(s) évaluateur(s) : YM	Date : 07/20/2023	Longitude : -69.38312	Latitude : 47.65529
---------------------------	-------------------	-----------------------	---------------------

DESCRIPTION GÉNÉRALE DU SITE

Nom du cours d'eau :	Condition hydrologique : Moyenne
Précipitation 24 h avant : Non	Précipitation lors de la visite : Non

Type de milieu : Cours d'eau			
Origine de l'écoulement : Naturel	Type d'écoulement (m) : Intermittent	Largeur du fossé ou du drainage naturel (m) :	
Présence d'un lit de cours d'eau : Oui		Superficie approximative du plan d'eau (m²) :	
Connectivité avec le milieu hydrique :		Profondeur maximale approximative du plan d'eau ou du fossé (m) :	

LITTORAL

Méthode utilisée : Botanique experte ou biophysique	Style fluvial du tronçon : Plusieurs chenaux	Hauteur du DPB par rapport au niveau de l'eau (m) : 0,2	
Précisez :	Organisation du lit : Lit plat	Largeur moyenne du littoral (m) : 15	
Type de tronçon : Hétérogène	Largeur moyenne au niveau du débit plein bord (DPB) (m) : 0,25	Pente longitudinale (%) : 2	
Perturbation	Présence d'herbier aquatique : Non	Espèces exotiques envahissantes : Non	
Présence d'érosion du lit : Non	Plante émergente (%) :	Espèces : Recouvrement dans le littoral (%) :	
Présence de bois mort : Non	Plante flottante (%) :		
Obstacle à l'écoulement : Non	Plante submergée (%) :		
Structures anthropiques : Non	Algue (%) :		
Autre perturbation : Non	Total de recouvrement (%) :		
	Espèces :		

ÉCOULEMENT

Présence d'eau : Oui	Largeur moyenne de l'eau (m) : 0,25	Vitesse avec courantomètre (m/s) :
	Profondeur moyenne de l'eau (m) : 0,07	Vitesse avec méthode du flotteur (m/s) : 0

SUBSTRAT DU LITTORAL

Roc : 0	Galet 80 à 250 mm : 10	Sable 0,125 à 5 mm : 0	Autres : 0 Total : 100
Gros bloc > 500 mm : 5	Caillou 40 à 80 mm : 0	Limon et argile < 0,125 mm : 40	
Bloc 250 à 500 mm : 5	Gravier 5 à 40 mm : 0	Matière organique : 40	

RIVES

Droite			Gauche		
Pente du talus (%) : 1	Hauteur du talus (m) : 1		Pente du talus (%) : 1	Hauteur du talus (m) : 1	
Largeur de la rive : Rive de 10 m	Longueur de la rive évaluée (m) : 15		Largeur de la rive : Rive de 10 m	Longueur de la rive évaluée (m) : 15	
Érosion de la rive (%) :			Érosion de la rive (%) :		
Perturbation en rive (%) :	Précisez :		Perturbation en rive (%) :	Précisez :	
Milieu humide riverain : Non			Milieu humide riverain : Non		
Végétation			Végétation		
Végétation arborescente (%) : 60	Espèces dominantes : Sapin baumier, Epinette blanche		Végétation arborescente (%) : 60	Espèces dominantes : Sapin baumier, Epinette blanche	
Végétation arbustive (%) : 30	Espèces dominantes : Erable a epis, Aulne rugueux, Ronce pubescente, Gadellier glanduleux		Végétation arbustive (%) : 30	Espèces dominantes : Erable a epis, Aulne rugueux, Ronce pubescente, Gadellier glanduleux	
Végétation herbacée (%) : 20	Espèces dominantes : Dryoptere spinuleuse, Verge or sp		Végétation herbacée (%) : 20	Espèces dominantes : Dryoptere spinuleuse, Verge or sp	
Espèces exotiques envahissantes			Espèces exotiques envahissantes		
Présence de EEE : Non	Espèces : Recouvrement dans la rive (%) :		Présence de EEE :	Espèces : Recouvrement dans la rive (%) :	
Évaluation de l'état initial de la rive droite			Évaluation de l'état initial de la rive gauche		
Recouvrement végétal naturel (%) : Plus de 66	Sol perturbé ou végétation absente (%) : 0-66	Végétation herbacée coupée (%) : 0-33	Recouvrement végétal naturel (%) :	Sol perturbé ou végétation absente (%) :	Végétation herbacée coupée (%) :

INDICATEUR DE L'ÉTAT DU MILIEU OBSERVÉS DANS LE TRONÇON

Érosion (incision) :	Accumulation de sédiments (aggradation) :	Stabilité :
----------------------	---	-------------

HABITAT DU POISSON

Poissons observés sans pêche : Non

ID	Espèce visée	Description
----	--------------	-------------

Frayère

ID	Espèce visée	Type	Larg. (m)	Long. (m)	Type substrat dominant	Prof. de l'eau (m)	Colmatage (%)	Vitesse (m/s)
----	--------------	------	-----------	-----------	------------------------	--------------------	---------------	---------------

Aire d'alevinage

ID	Espèce visée	Type	Larg. (m)	Long. (m)	Type substrat dominant	Prof. de l'eau (m)	Colmatage (%)	Vitesse (m/s)
----	--------------	------	-----------	-----------	------------------------	--------------------	---------------	---------------

Aire d'alimentation

ID	Description
----	-------------

Aire de croissance

ID	Description
----	-------------

Obstacle infranchissable : Disparition du lit d'écoulement à 200 m en aval. Pas de potentiel d'habitat du poisson

OBSERVATION FAUNIQUE ET FLORISTIQUE

Présence de castor/barrage/hutte : Non	Description :	Espèce faunique observée : Non	Précisez :
Espèces vulnérables ou menacées : Non	Précisez :	Aménagement faunique : Non	Précisez :
Autres : Non	Précisez :		

INFRASTRUCTURE EXISTANTE

Présence d'une infrastructure : Oui	Type d'infrastructure : Ponceau
Érosion en amont : Non	Précisez :
Érosion en aval : Non	Précisez :
Circulation du poisson possible : Oui	Précisez :
En présence d'un pont	
En présence d'un ponceau	
ID MTQ :	Type de traverse : Ponceau simple
Portée entre les culées (m) :	Matériaux du ponceau : Plastique
Tablier :	Largeur surface de roulement sécuritaire (m) : 2,8
Longueur (m) :	Diamètre (mm) : 300
Largeur (m) :	Longueur (m) : 10
Capacité portante affichée :	Pente d'installation (%) : 1
Dégagement entre surface de l'eau et tablier (m) :	Épaisseur remblai amont (m) : 0,5
	Hauteur chute à la sortie jusqu'au fond du lit (m) : 0
	Si double, distance entre les 2 ponceaux (m) :
	Profondeur d'enfouissement du radier en amont (m) : 0

PHOTOGRAPHIES

Contexte hydrique, naturel amont



eau_nat_am-20230720-140420.jpg

Rive droite



riv_droite-20230720-141136.jpg

Contexte hydrique, naturel aval



eau_nat_av-20230720-140754.jpg

Rive gauche



riv_gauche-20230720-141526.jpg

Vue aval de l'infrastructure existante



infra_aval-20230720-140626.jpg

Chaussée de l'infrastructure existante



infra_chaussee-20230720-141742.jpg

Vue amont de l'infrastructure existante



infra_amont-20230720-140532.jpg

Obstacle infranchissable



img_obs-20231010-154004.jpg

Caractérisation du milieu hydrique

IDENTIFICATION

N° de projet : 3355

Nom(s) évaluateur(s) : QM YM	Date : 07/03/2023	Longitude : -69.31151	Latitude : 47.66745
------------------------------	-------------------	-----------------------	---------------------

DESCRIPTION GÉNÉRALE DU SITE

Nom du cours d'eau :	Condition hydrologique : Étiage
Précipitation 24 h avant : Oui	Précipitation lors de la visite : Non

Type de milieu : Cours d'eau		
Origine de l'écoulement : Naturel	Type d'écoulement (m) : Intermittent	Largeur du fossé ou du drainage naturel (m) :
Présence d'un lit de cours d'eau : Oui		Superficie approximative du plan d'eau (m²) :
Connectivité avec le milieu hydrique :		Profondeur maximale approximative du plan d'eau ou du fossé (m) :

LITTORAL

Méthode utilisée : Botanique experte ou biophysique	Style fluvial du tronçon : Sinueux	Hauteur du DPB par rapport au niveau de l'eau (m) : 0,1
Précisez :	Organisation du lit : Lit plat	Largeur moyenne du littoral (m) : 3
Type de tronçon : Homogène	Largeur moyenne au niveau du débit plein bord (DPB) (m) : 1,5	Pente longitudinale (%) : 3
Perturbation	Présence d'herbier aquatique : Non	Espèces exotiques envahissantes : Non
Présence d'érosion du lit : Non	Plante émergente (%) :	Espèces :
Présence de bois mort : Oui	Plante flottante (%) :	Recouvrement dans le littoral (%) :
Obstacle à l'écoulement : Non	Plante submergée (%) :	
Structures anthropiques : Non	Algue (%) :	
Autre perturbation : Non	Total de recouvrement (%) :	
	Espèces :	

ÉCOULEMENT

Présence d'eau : Non	Largeur moyenne de l'eau (m) :	Vitesse avec courantomètre (m/s) :
	Profondeur moyenne de l'eau (m) :	Vitesse avec méthode du flotteur (m/s) : 0

SUBSTRAT DU LITTORAL

Roc : 0	Galet 80 à 250 mm : 0	Sable 0,125 à 5 mm : 0	Autres : 0
Gros bloc > 500 mm : 80	Caillou 40 à 80 mm : 0	Limon et argile < 0,125 mm : 0	Total : 100
Bloc 250 à 500 mm : 20	Gravier 5 à 40 mm : 0	Matière organique : 0	

RIVES

Droite			Gauche		
Pente du talus (%) : 5	Hauteur du talus (m) : 0,3		Pente du talus (%) : 3	Hauteur du talus (m) : 0,3	
Largeur de la rive : Rive de 10 m	Longueur de la rive évaluée (m) :		Largeur de la rive : Rive de 10 m	Longueur de la rive évaluée (m) :	
Érosion de la rive (%) : 8			Érosion de la rive (%) : 0		
Perturbation en rive (%) : 0	Précisez :		Perturbation en rive (%) : 0	Précisez :	
Milieu humide riverain : Non			Milieu humide riverain : Non		
Végétation			Végétation		
Végétation arborescente (%) : 80	Espèces dominantes : Sapin baumier, Bouleau jaune, Peuplier faux tremble, Erable à sucre		Végétation arborescente (%) : 80	Espèces dominantes : Sapin baumier, Bouleau jaune, Peuplier faux tremble, Erable à sucre	
Végétation arbustive (%) : 10	Espèces dominantes : Sapin baumier, Erable à épis, Erable rouge		Végétation arbustive (%) : 10	Espèces dominantes : Sapin baumier, Erable à épis, Erable rouge	
Végétation herbacée (%) : 10	Espèces dominantes : Impatiante du Cap, Dryoptère spinuleuse, Onoclee sensible, Prele des bois		Végétation herbacée (%) : 10	Espèces dominantes : Impatiante du Cap, Dryoptère spinuleuse, Onoclee sensible, Prele des bois	
Espèces exotiques envahissantes			Espèces exotiques envahissantes		
Présence de EEE : Non	Espèces :		Présence de EEE : Non	Espèces :	
	Recouvrement dans la rive (%) :			Recouvrement dans la rive (%) :	
Évaluation de l'état initial de la rive droite			Évaluation de l'état initial de la rive gauche		
Recouvrement végétal naturel (%) : Plus de 66	Sol perturbé ou végétation absente (%) : 0-66	Végétation herbacée coupée (%) : 0-33	Recouvrement végétal naturel (%) : Plus de 66	Sol perturbé ou végétation absente (%) : 0-66	Végétation herbacée coupée (%) : 0-33

INDICATEUR DE L'ÉTAT DU MILIEU OBSERVÉS DANS LE TRONÇON

Érosion (incision) :	Accumulation de sédiments (aggradation) :	Stabilité : Berges végétalisées
----------------------	---	---------------------------------

HABITAT DU POISSON

Poissons observés sans pêche : Non

ID	Espèce visée	Description
----	--------------	-------------

Frayère

ID	Espèce visée	Type	Larg. (m)	Long. (m)	Type substrat dominant	Prof. de l'eau (m)	Colmatage (%)	Vitesse (m/s)
----	--------------	------	-----------	-----------	------------------------	--------------------	---------------	---------------

Aire d'alevinage

ID	Espèce visée	Type	Larg. (m)	Long. (m)	Type substrat dominant	Prof. de l'eau (m)	Colmatage (%)	Vitesse (m/s)
----	--------------	------	-----------	-----------	------------------------	--------------------	---------------	---------------

Aire d'alimentation

ID	Description
----	-------------

Aire de croissance

ID	Description
----	-------------

Obstacle infranchissable : Disparition du lit d'écoulement à
--

OBSERVATION FAUNIQUE ET FLORISTIQUE

Présence de castor/barrage/hutte :	Description :	Espèce faunique observée :	Précisez :
Espèces vulnérables ou menacées :	Précisez :	Aménagement faunique :	Précisez :
Autres :	Précisez :		

INFRASTRUCTURE EXISTANTE

Présence d'une infrastructure :	Type d'infrastructure :
Érosion en amont :	Précisez :
Érosion en aval :	Précisez :
Circulation du poisson possible :	Précisez :
En présence d'un pont	En présence d'un ponceau
ID MTQ :	Type de traverse : Si autre, précisez :
Portée entre les culées (m) :	Matériaux du ponceau :
Tablier :	Largeur surface de roulement sécuritaire (m) :
Longueur (m) : Largeur (m) :	Diamètre (mm) : Longueur (m) :
Capacité portante affichée :	Pente d'installation (%) :
Dégagement entre surface de l'eau et tablier (m) :	Épaisseur remblai amont (m) :
	Hauteur chute à la sortie jusqu'au fond du lit (m) :
	Si double, distance entre les 2 ponceaux (m) :
	Profondeur d'enfouissement du radier en amont (m) :

PHOTOGRAPHIES

Contexte hydrique, naturel amont



eau_nat_am-20230703-182451.jpg

Substrat du littoral



subs-20230703-182626.jpg

Contexte hydrique, naturel aval



eau_nat_av-20230703-182507.jpg

Rive droite



riv_droite-20230703-182638.jpg

Rive gauche



riv_gauche-20230703-183113.jpg

Talus, rive droite



talus_dr-20230703-182715.jpg

Talus, rive gauche



talus_gau-20230703-183129.jpg

Caractérisation du milieu hydrique

IDENTIFICATION

N° de projet : 3355

Nom(s) évaluateur(s) : YM QM	Date : 07/03/2023	Longitude : -69.31045	Latitude : 47.67042
------------------------------	-------------------	-----------------------	---------------------

DESCRIPTION GÉNÉRALE DU SITE

Nom du cours d'eau :	Condition hydrologique : Moyenne
Précipitation 24 h avant : Oui	Précipitation lors de la visite : Non

Type de milieu : Cours d'eau		
Origine de l'écoulement : Naturel	Type d'écoulement (m) : Permanent	Largeur du fossé ou du drainage naturel (m) :
Présence d'un lit de cours d'eau : Oui		Superficie approximative du plan d'eau (m²) :
Connectivité avec le milieu hydrique :		Profondeur maximale approximative du plan d'eau ou du fossé (m) :

LITTORAL

Méthode utilisée : Botanique experte ou biophysique	Style fluvial du tronçon : Sinueux	Hauteur du DPB par rapport au niveau de l'eau (m) : 0,9
Précisez :	Organisation du lit : Lit plat	Largeur moyenne du littoral (m) : 10
Type de tronçon : Homogène	Largeur moyenne au niveau du débit plein bord (DPB) (m) : 0,8	Pente longitudinale (%) : 7
Perturbation	Présence d'herbier aquatique : Non	Espèces exotiques envahissantes : Non
Présence d'érosion du lit : Non	Plante émergente (%) :	Espèces :
Présence de bois mort : Non	Plante flottante (%) :	Recouvrement dans le littoral (%) :
Obstacle à l'écoulement : Non	Plante submergée (%) :	
Structures anthropiques : Oui Précisez : Ponceau	Algue (%) :	
Autre perturbation : Non	Total de recouvrement (%) :	
	Espèces :	

ÉCOULEMENT

Présence d'eau : Oui	Largeur moyenne de l'eau (m) : 0,4 Profondeur moyenne de l'eau (m) : 0,2	Vitesse avec courantomètre (m/s) : Vitesse avec méthode du flotteur (m/s) : 0,1
----------------------	---	--

SUBSTRAT DU LITTORAL

Roc : 0	Galet 80 à 250 mm : 0	Sable 0,125 à 5 mm : 25	Autres : 0
Gros bloc > 500 mm : 0	Caillou 40 à 80 mm : 10	Limon et argile < 0,125 mm : 55	Total : 100
Bloc 250 à 500 mm : 0	Gravier 5 à 40 mm : 10	Matière organique : 0	

RIVES

Droite			Gauche		
Pente du talus (%) : 2	Hauteur du talus (m) : 1,5		Pente du talus (%) : 1	Hauteur du talus (m) : 0,3	
Largeur de la rive : Rive de 10 m	Longueur de la rive évaluée (m) : 10		Largeur de la rive : Rive de 10 m	Longueur de la rive évaluée (m) : 10	
Érosion de la rive (%) :			Érosion de la rive (%) :		
Perturbation en rive (%) :	Précisez :		Perturbation en rive (%) :	Précisez :	
Milieu humide riverain : Oui			Milieu humide riverain : Oui		
Végétation			Végétation		
Végétation arborescente (%) : 80	Espèces dominantes : Epinette noire, Sapin baumier		Végétation arborescente (%) : 80	Espèces dominantes : Epinette noire, Sapin baumier	
Végétation arbustive (%) : 15	Espèces dominantes : Aulne rugueux, Ronce pubescente		Végétation arbustive (%) : 15	Espèces dominantes : Aulne rugueux, Ronce pubescente	
Végétation herbacée (%) : 65	Espèces dominantes : Pigamon pubescent, Eupatoire maculée, Verge or rugueuse, Impatiente du Cap, Carex crepu, Dryoptère spinuleuse		Végétation herbacée (%) : 65	Espèces dominantes : Pigamon pubescent, Eupatoire maculée, Verge or rugueuse, Impatiente du Cap, Carex crepu, Dryoptère spinuleuse	
Espèces exotiques envahissantes			Espèces exotiques envahissantes		
Présence de EEE : Non	Espèces : Recouvrement dans la rive (%) :		Présence de EEE : Non	Espèces : Recouvrement dans la rive (%) :	
Évaluation de l'état initial de la rive droite			Évaluation de l'état initial de la rive gauche		
Recouvrement végétal naturel (%) : Plus de 66	Sol perturbé ou végétation absente (%) : 0-66	Végétation herbacée coupée (%) : 0-33	Recouvrement végétal naturel (%) : Plus de 66	Sol perturbé ou végétation absente (%) : 0-66	Végétation herbacée coupée (%) : 0-33

INDICATEUR DE L'ÉTAT DU MILIEU OBSERVÉS DANS LE TRONÇON

Érosion (incision) :	Accumulation de sédiments (aggradation) :	Stabilité :
----------------------	---	-------------

HABITAT DU POISSON

Poissons observés sans pêche : Non

ID	Espèce visée	Description
----	--------------	-------------

Frayère

ID	Espèce visée	Type	Larg. (m)	Long. (m)	Type substrat dominant	Prof. de l'eau (m)	Colmatage (%)	Vitesse (m/s)
----	--------------	------	-----------	-----------	------------------------	--------------------	---------------	---------------

Aire d'alevinage

ID	Espèce visée	Type	Larg. (m)	Long. (m)	Type substrat dominant	Prof. de l'eau (m)	Colmatage (%)	Vitesse (m/s)
----	--------------	------	-----------	-----------	------------------------	--------------------	---------------	---------------

Aire d'alimentation

ID	Description
----	-------------

Aire de croissance

ID	Description
----	-------------

Obstacle infranchissable :

OBSERVATION FAUNIQUE ET FLORISTIQUE

Présence de castor/barrage/hutte : Non	Description :	Espèce faunique observée : Non	Précisez :
Espèces vulnérables ou menacées : Non	Précisez :	Aménagement faunique : Non	Précisez :
Autres : Non	Précisez :		

DIMENSIONNEMENT DE TRAVERSÉE DE COURS D'EAU

Distance du site	20 m		m		m		m	
Largeur (cm)	DPB	Largeur littoral	DPB	Largeur littoral	DPB	Largeur littoral	DPB	Largeur littoral
Amont	0,6	0,4						
Aval	0,6	0,4						

INFRASTRUCTURE EXISTANTE

Présence d'une infrastructure : Oui	Type d'infrastructure : Ponceau
Érosion en amont : Non	Précisez :
Érosion en aval : Non	Précisez :
Circulation du poisson possible : Oui	Précisez :
En présence d'un pont	
En présence d'un ponceau	
ID MTQ :	Type de traverse : Ponceau simple
Portée entre les culées (m) :	Matériaux du ponceau : Plastique
Tablier :	Largeur surface de roulement sécuritaire (m) : 6,5
Longueur (m) : Largeur (m) :	Diamètre (mm) : 900 Longueur (m) : 8,7
Capacité portante affichée :	Pente d'installation (%) :
Dégagement entre surface de l'eau et tablier (m) :	Épaisseur remblai amont (m) : 0,8
	Hauteur chute à la sortie jusqu'au fond du lit (m) :
	Si double, distance entre les 2 ponceaux (m) :
	Profondeur d'enfouissement du radier en amont (m) :

PHOTOGRAPHIES

Contexte hydrique, naturel amont



eau_nat_am-20230703-194002.jpg

Contexte hydrique, naturel aval



eau_nat_av-20230703-194027.jpg

Rive droite



riv_droite-20230703-194734.jpg

Rive gauche



riv_gauche-20230703-195230.jpg

Talus, rive droite



talus_dr-20230703-194837.jpg

Infrastructure existante



infra-20230703-195558.jpg

Caractérisation du milieu hydrique

IDENTIFICATION

N° de projet : 3355

Nom(s) évaluateur(s) : YM	Date : 07/17/2023	Longitude : -69.34966	Latitude : 47.6999
---------------------------	-------------------	-----------------------	--------------------

DESCRIPTION GÉNÉRALE DU SITE

Nom du cours d'eau :	Condition hydrologique : Moyenne
Précipitation 24 h avant : Oui	Précipitation lors de la visite : Non

Type de milieu : Cours d'eau		
Origine de l'écoulement : Naturel	Type d'écoulement (m) : Intermittent	Largeur du fossé ou du drainage naturel (m) :
Présence d'un lit de cours d'eau : Oui		Superficie approximative du plan d'eau (m²) :
Connectivité avec le milieu hydrique :		Profondeur maximale approximative du plan d'eau ou du fossé (m) :

LITTORAL

Méthode utilisée : Botanique experte ou biophysique	Style fluvial du tronçon : Sinueux	Hauteur du DPB par rapport au niveau de l'eau (m) : 0,25
Précisez :	Organisation du lit : Lit plat	Largeur moyenne du littoral (m) : 15
Type de tronçon : Homogène	Largeur moyenne au niveau du débit plein bord (DPB) (m) : 1	Pente longitudinale (%) : 1
Perturbation	Présence d'herbier aquatique : Non	Espèces exotiques envahissantes : Non
Présence d'érosion du lit : Non	Plante émergente (%) :	Espèces :
Présence de bois mort : Oui	Plante flottante (%) :	Recouvrement dans le littoral (%) :
Obstacle à l'écoulement : Non	Plante submergée (%) :	
Structures anthropiques : Non	Algue (%) :	
Autre perturbation : Non	Total de recouvrement (%) :	
	Espèces :	

ÉCOULEMENT

Présence d'eau : Oui	Largeur moyenne de l'eau (m) : 0,5 Profondeur moyenne de l'eau (m) : 0,12	Vitesse avec courantomètre (m/s) : Vitesse avec méthode du flotteur (m/s) : 0,0390123456790123
----------------------	--	---

SUBSTRAT DU LITTORAL

Roc : 0	Galet 80 à 250 mm : 5	Sable 0,125 à 5 mm : 15	Autres : 0
Gros bloc > 500 mm : 10	Caillou 40 à 80 mm : 0	Limon et argile < 0,125 mm : 25	Total : 100
Bloc 250 à 500 mm : 10	Gravier 5 à 40 mm : 0	Matière organique : 35	

RIVES

Droite			Gauche		
Pente du talus (%) : 4	Hauteur du talus (m) : 0,5		Pente du talus (%) : 1	Hauteur du talus (m) : 0,1	
Largeur de la rive : Rive de 10 m	Longueur de la rive évaluée (m) : 15		Largeur de la rive : Rive de 10 m	Longueur de la rive évaluée (m) : 15	
Érosion de la rive (%) :			Érosion de la rive (%) :		
Perturbation en rive (%) :	Précisez :		Perturbation en rive (%) :	Précisez :	
Milieu humide riverain : Non			Milieu humide riverain : Non		
Végétation			Végétation		
Végétation arborescente (%) : 55	Espèces dominantes : Peuplier faux tremble, Bouleau à papier, Sapin baumier		Végétation arborescente (%) : 60	Espèces dominantes : Peuplier faux tremble, Sapin baumier, Epinette blanche	
Végétation arbustive (%) : 85	Espèces dominantes : Erable à épis, Sapin baumier, Bouleau à papier, Ronce pubescente		Végétation arbustive (%) : 75	Espèces dominantes : Erable à épis, Aulne rugueux, Ronce pubescente	
Végétation herbacée (%) : 5	Espèces dominantes : Aralie à tige nue, Osmonde de Clayton		Végétation herbacée (%) : 15	Espèces dominantes : Osmonde de Clayton, Aralie à tige nue	
Espèces exotiques envahissantes			Espèces exotiques envahissantes		
Présence de EEE : Non	Espèces : Recouvrement dans la rive (%) :		Présence de EEE : Non	Espèces : Recouvrement dans la rive (%) :	
Évaluation de l'état initial de la rive droite			Évaluation de l'état initial de la rive gauche		
Recouvrement végétal naturel (%) : Plus de 66	Sol perturbé ou végétation absente (%) : 0-66	Végétation herbacée coupée (%) : 0-33	Recouvrement végétal naturel (%) : Plus de 66	Sol perturbé ou végétation absente (%) : 0-66	Végétation herbacée coupée (%) : 0-33

INDICATEUR DE L'ÉTAT DU MILIEU OBSERVÉS DANS LE TRONÇON

Érosion (incision) :	Accumulation de sédiments (aggradation) :	Stabilité :
----------------------	---	-------------

HABITAT DU POISSON

Poissons observés sans pêche : Non

ID	Espèce visée	Description
----	--------------	-------------

Frayère

ID	Espèce visée	Type	Larg. (m)	Long. (m)	Type substrat dominant	Prof. de l'eau (m)	Colmatage (%)	Vitesse (m/s)
----	--------------	------	-----------	-----------	------------------------	--------------------	---------------	---------------

Aire d'alevinage

ID	Espèce visée	Type	Larg. (m)	Long. (m)	Type substrat dominant	Prof. de l'eau (m)	Colmatage (%)	Vitesse (m/s)
----	--------------	------	-----------	-----------	------------------------	--------------------	---------------	---------------

Aire d'alimentation

ID	Description
----	-------------

Aire de croissance

ID	Description
----	-------------

Obstacle infranchissable : Écoulement souterrain de plus de 5 m. Obstacle à 60 m en aval
--

OBSERVATION FAUNIQUE ET FLORISTIQUE

Présence de castor/barrage/hutte :	Description :	Espèce faunique observée :	Précisez :
Espèces vulnérables ou menacées :	Précisez :	Aménagement faunique :	Précisez :
Autres :	Précisez :		

INFRASTRUCTURE EXISTANTE

Présence d'une infrastructure : Oui	Type d'infrastructure : Ponceau
Érosion en amont : Non	Précisez :
Érosion en aval : Non	Précisez :
Circulation du poisson possible : Oui	Précisez :
En présence d'un pont	En présence d'un ponceau
ID MTQ :	Type de traverse : Ponceau simple Si autre, précisez :
Portée entre les culées (m) :	Matériaux du ponceau : Plastique
Tablier :	Largeur surface de roulement sécuritaire (m) : 2,7
Longueur (m) : Largeur (m) :	Diamètre (mm) : 460 Longueur (m) : 9,2
Capacité portante affichée :	Pente d'installation (%) : 2
Dégagement entre surface de l'eau et tablier (m) :	Épaisseur remblai amont (m) : 0,55
	Hauteur chute à la sortie jusqu'au fond du lit (m) : 0
	Si double, distance entre les 2 ponceaux (m) :
	Profondeur d'enfouissement du radier en amont (m) : 0

PHOTOGRAPHIES

Contexte hydrique, naturel amont



eau_nat_am-20230717-191713.jpg

Rive droite



riv_droite-20230717-192505.jpg

Contexte hydrique, naturel aval



eau_nat_av-20230717-191758.jpg

Rive gauche



riv_gauche-20230717-192831.jpg

Vue amont de l'infrastructure existante



infra_amont-20230717-192348.jpg

Vue aval de l'infrastructure existante



infra_aval-20230717-192410.jpg

Obstacle infranchissable



img_obs-20231004-191339.jpg

Caractérisation du milieu hydrique

IDENTIFICATION

N° de projet : 3355

Nom(s) évaluateur(s) : Fsg	Date : 06/29/2023	Longitude : [REDACTED]	Latitude : [REDACTED]
----------------------------	-------------------	------------------------	-----------------------

DESCRIPTION GÉNÉRALE DU SITE

Nom du cours d'eau :	Condition hydrologique : Moyenne
Précipitation 24 h avant : Oui	Précipitation lors de la visite : Oui

Type de milieu : Cours d'eau			
Origine de l'écoulement : Naturel	Type d'écoulement (m) : Permanent	Largeur du fossé ou du drainage naturel (m) :	
Présence d'un lit de cours d'eau : Oui		Superficie approximative du plan d'eau (m²) :	
Connectivité avec le milieu hydrique :		Profondeur maximale approximative du plan d'eau ou du fossé (m) :	

LITTORAL

Méthode utilisée : Botanique experte ou biophysique	Style fluvial du tronçon : Sinueux	Hauteur du DPB par rapport au niveau de l'eau (m) : 0,4	
Précisez :	Organisation du lit : Marche cuvette	Largeur moyenne du littoral (m) : 2,7	
Type de tronçon : Hétérogène	Largeur moyenne au niveau du débit plein bord (DPB) (m) : 1,6	Pente longitudinale (%) : 8	
Perturbation	Présence d'herbier aquatique : Non	Espèces exotiques envahissantes : Non	
Présence d'érosion du lit : Oui	Plante émergente (%) :	Espèces : Recouvrement dans le littoral (%) :	
Présence de bois mort : Oui	Plante flottante (%) :		
Obstacle à l'écoulement : Non	Plante submergée (%) :		
Structures anthropiques : Non	Algue (%) :		
Autre perturbation : Oui Précisez : Cheneaux multiple	Total de recouvrement (%) :		
	Espèces :		

ÉCOULEMENT

Présence d'eau : Oui	Largeur moyenne de l'eau (m) : 1,4 Profondeur moyenne de l'eau (m) : 0,1	Vitesse avec courantomètre (m/s) : 0 Vitesse avec méthode du flotteur (m/s) : 0,2
----------------------	---	--

SUBSTRAT DU LITTORAL

Roc : 0	Galet 80 à 250 mm : 15	Sable 0,125 à 5 mm : 5	Autres : 0 Total : 100
Gros bloc > 500 mm : 5	Caillou 40 à 80 mm : 15	Limon et argile < 0,125 mm : 5	
Bloc 250 à 500 mm : 10	Gravier 5 à 40 mm : 20	Matière organique : 25	

RIVES

Droite			Gauche		
Pente du talus (%) : 18	Hauteur du talus (m) : 1,2		Pente du talus (%) : 5	Hauteur du talus (m) : 0,5	
Largeur de la rive : Rive de 10 m	Longueur de la rive évaluée (m) :		Largeur de la rive : Rive de 10 m	Longueur de la rive évaluée (m) :	
Érosion de la rive (%) : 15			Érosion de la rive (%) : 5		
Perturbation en rive (%) : 0	Précisez : Mhu en aval		Perturbation en rive (%) : 0	Précisez : Milieu humide en aval	
Milieu humide riverain : Oui			Milieu humide riverain : Oui		
Végétation			Végétation		
Végétation arborescente (%) : 80	Espèces dominantes : Bouleau jaune, Sapin baumier, Erable a sucre		Végétation arborescente (%) : 80	Espèces dominantes : Bouleau jaune, Sapin baumier, Erable a sucre	
Végétation arbustive (%) : 80	Espèces dominantes : Erable a epis, Sapin baumier, Diereville chevrefeuille, Erable a sucre, Ronce pubescente		Végétation arbustive (%) : 80	Espèces dominantes : Erable a epis, Sapin baumier, Diereville chevrefeuille, Erable a sucre, Ronce pubescente	
Végétation herbacée (%) : 45	Espèces dominantes : Thelyptère de New York, Matteuccie fougere autruche, Oxalide de montagne		Végétation herbacée (%) : 45	Espèces dominantes : Thelyptère de New York, Matteuccie fougere autruche, Oxalide de montagne	
Espèces exotiques envahissantes			Espèces exotiques envahissantes		
Présence de EEE : Non	Espèces : Recouvrement dans la rive (%) :		Présence de EEE : Non	Espèces : Recouvrement dans la rive (%) :	
Évaluation de l'état initial de la rive droite			Évaluation de l'état initial de la rive gauche		
Recouvrement végétal naturel (%) : Plus de 66	Sol perturbé ou végétation absente (%) : 0-66	Végétation herbacée coupée (%) : 0-33	Recouvrement végétal naturel (%) : Plus de 66	Sol perturbé ou végétation absente (%) : 0-66	Végétation herbacée coupée (%) : 0-33