



PARCS ÉOLIENS
de la Seigneurie de Beauré

Projet éolien Des Neiges Secteur ouest

Étude d'impact sur l'environnement
Volume 3 – Études de référence
Partie 9

Étude déposée au ministère
de l'Environnement, de la Lutte contre
les changements climatiques,
de la Faune et des Parcs

Dossier 3211-12-244

Mars 2025

PESCA

SOCIÉTÉ DE PROJET BVH3, S.E.N.C.
PROJET ÉOLIEN DES NEIGES – SECTEUR OUEST

Étude d'impact sur l'environnement
Volume 3 : Études de référence

Pesca Environnement
21 mars 2025

Étude 4 Caractérisation écologique

- Annexe B – Fiches descriptives des stations d'inventaire (Stations SH156 à SHT094)
- Annexe C – Résultats des requêtes au CDPNQ

Pesca

Station : SH156

Caractérisation du milieu hydrique

IDENTIFICATION

No de projet : 3574

Nom(s) évaluateur(s) : NIC	Date : 2024-08-23	Longitude : -71,29202	Latitude : 47,10617
----------------------------	-------------------	-----------------------	---------------------

DESCRIPTION GÉNÉRALE DU SITE

Nom du cours d'eau : Ruisseau Taché	Condition hydrologique : Moyenne
Précipitation 24 h avant : Oui	Précipitation lors de la visite : Non

Type de milieu : Cours d'eau

Origine de l'écoulement : Naturel	Type d'écoulement (m) : Permanent	Largeur du fossé ou du drainage naturel (m) :
Présence d'un lit de cours d'eau : Oui		Superficie approximative du plan d'eau (m²) :
Connectivité avec le milieu hydrique :		Profondeur maximale approximative du plan d'eau ou du fossé (m) :

LITTORAL

Méthode utilisée : Botanique experte ou biophysique	Style fluvial du tronçon : Sinueux	Hauteur du DPB par rapport au niveau de l'eau (m) : 0,45
Précisez :	Organisation du lit : Lit plat	Largeur moyenne du littoral (m) : 50
Type de tronçon : Homogène	Largeur moyenne au niveau du débit plein bord (DPB) (m) : 3,5	Pente longitudinale (%) : 4
Perturbation	Présence d'herbier aquatique : Oui	Espèces exotiques envahissantes : Non
Présence d'érosion du lit : Non	Plante émergente (%) : 0	Espèces :
Présence de bois mort : Oui	Plante flottante (%) : 0	Recouvrement dans le littoral (%) :
Obstacle à l'écoulement : Non	Plante submergée (%) : 33-66	
Structures anthropiques : Non	Algues (%) : 0	
Autre perturbation : Non	Total de recouvrement (%) : 33-66	
	Espèces : Rubannier sp. Potamogeton sp.	

ÉCOULEMENT

Présence d'eau : Oui	Largeur moyenne de l'eau (m) : 3,2	Vitesse avec méthode du flotteur (m/s) : 0,16
	Profondeur moyenne de l'eau (m) : 0,34	

SUBSTRAT DU LITTORAL

Roc : 0	Galet 80 à 250 mm : 0	Sable 0,125 à 5 mm : 40	Autres : 0
Gros bloc > 500 mm : 0	Caillou 40 à 80 mm : 0	Limon et argile < 0,125 mm : 0	Total : 100
Bloc 250 à 500 mm : 0	Gravier 5 à 40 mm : 10	Matière organique : 50	

RIVES

Gauche		Droite	
Pente du talus (%) : 12	Hauteur du talus (m) : 0,7	Pente du talus (%) : 15	Hauteur du talus (m) : 0,9
Largeur de la rive : Rive de 10 m	Longueur de la rive évaluée (m) : 80	Largeur de la rive : Rive de 10 m	Longueur de la rive évaluée (m) : 80
Érosion de la rive (%) : 0		Érosion de la rive (%) : 0	
Perturbation en rive (%) : 0	Précisez :	Perturbation en rive (%) : 0	Précisez :
Milieu humide riverain : Non		Milieu humide riverain : Non	
Vegetation		Vegetation	
Vegetation arborescente (%) : 35	Espèces dominantes : Sapin baumier (Abies balsamea)	Vegetation arborescente (%) : 65	Espèces dominantes : Sapin baumier (Abies balsamea)
Vegetation arbustive (%) : 40	Espèces dominantes : Sapin baumier (Abies balsamea)	Vegetation arbustive (%) : 35	Espèces dominantes : Sapin baumier (Abies balsamea)
Vegetation herbacée (%) : 65	Espèces dominantes : Dryopteris spinuleuse (Dryopteris carthusiana)	Vegetation herbacée (%) : 70	Espèces dominantes : Dryopteris spinuleuse (Dryopteris carthusiana)
Espèces exotiques envahissantes		Espèces exotiques envahissantes	
Présence de EEE : Non	Espèces : Recouvrement dans la rive (%) :	Présence de EEE : Non	Espèces : Recouvrement dans la rive (%) :
Évaluation de l'état initial de la rive droite		Évaluation de l'état initial de la rive gauche	
Recouvrement végétal naturel (%) : Plus de 66	Sol perturbé ou végétation absente (%) : 0-66	Recouvrement végétal naturel (%) : Plus de 66	Sol perturbé ou végétation absente (%) : 0-66
	Végétation herbacée coupée (%) : 0-33		Végétation herbacée coupée (%) : 0-33

Pesca

Station : SH156

INDICATEUR DE L'ÉTAT DU MILIEU OBSERVÉS DANS LE TRONÇON

Érosion (incision) :	Accumulation de sédiments (aggradation) :	Stabilité : Berges végétalisées
----------------------	---	---------------------------------

OBSERVATION FAUNIQUE ET FLORISTIQUE

Présence de castor/barrage/hutte : Oui	Description : Petits barrages dans le mty. Ne perturbe pas l'écoulement.	Espèce faunique observée : Non	Précisez :
Espèces vulnérables ou menacées : Non	Précisez :	Aménagement faunique : Non	Précisez :
Autres : Non	Précisez :		

INFRASTRUCTURE EXISTANTE

Présence d'une infrastructure : Non	Type d'infrastructure :
Érosion en amont :	Précisez :
Érosion en aval :	Précisez :
Circulation du poisson possible :	Précisez :
En présence d'un pont	En présence d'un ponceau
ID MTQ :	Type de traverse : Si autre, précisez :
Portée entre les culées (m) :	Matériaux du ponceau :
Tablier :	Largeur surface de roulement sécuritaire (m) :
Longueur (m) :	Diamètre (mm) :
Capacité portante affichée :	Pente d'installation (%) :
Dégagement entre surface de l'eau et tablier (m) :	Épaisseur remblai amont (m) :
	Hauteur chute à la sortie jusqu'au fond du lit (m) :
	Si double, distance entre les 2 ponceaux (m) :
	Profondeur d'enfouissement du radier en amont (m) :

PHOTOGRAPHIES

Contexte hydrique, naturel amont

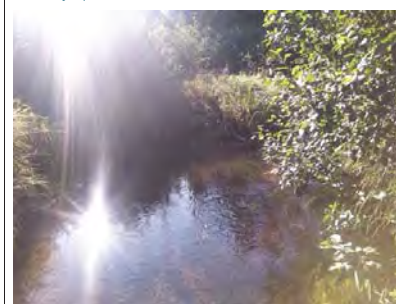

eau_nat_am-20240823-123021.jpg

Contexte hydrique, naturel aval



eau_nat_av-20240823-123028.jpg

PESCA

Station : SH156

Substrat du littoral



subs-20240823-123837.jpg

Plantes aquatiques



plante-20240823-124444.jpg

Plantes aquatiques

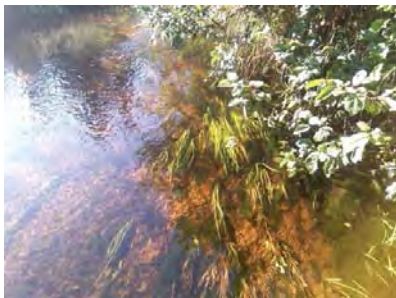

plante-20240823-123421.jpg

PESCA

Station : SH156

Rive gauche



ri_gauche-20240823-125633.jpg

Rive droite



ri_droite-20240823-125439.jpg

Talus, rive gauche



talus_gau-20240823-125658.jpg

Talus, rive droite



talus_dr-20240823-125524.jpg

Pesca

Station : SH157

Caractérisation du milieu hydrique

IDENTIFICATION

No de projet : 3574

Nom(s) évaluateur(s) : CHL	Date : 2024-08-23	Longitude: -71,31999	Latitude : 47,10220
----------------------------	-------------------	----------------------	---------------------

DESCRIPTION GÉNÉRALE DU SITE

Nom du cours d'eau : Ruisseau Taché	Condition hydrologique : Moyenne
Précipitation 24 h avant : Oui	Précipitation lors de la visite : Non

Type de milieu : Cours d'eau		
Origine de l'écoulement : Naturel	Type d'écoulement (m) : Permanent	
Présence d'un lit de cours d'eau : Oui		Largeur du fossé ou du drainage naturel (m) :
Connectivité avec le milieu hydrique :		Superficie approximative du plan d'eau (m²) :
		Profondeur maximale approximative du plan d'eau ou du fossé (m) :

LITTORAL

Methode utilisée : Botanique experte ou biophysique	Style fluvial du tronçon : Linéaire	Hauteur du DPB par rapport au niveau de l'eau (m) : 0.3
Précisez :	Organisation du lit : Lit plat	Largeur moyenne du littoral (m) : 12
Type de tronçon : Homogène	Largeur moyenne au niveau du débit plein bord (DPB) (m) : 11	Pente longitudinale (%) : 5
Perturbation	Présence d'herbier aquatique : Non	Espèces exotiques envahissantes : Non
Présence d'érosion du lit : Non	Plante émergente (%) :	Espèces :
Présence de bois mort : Non	Plante flottante (%) :	Recouvrement dans le littoral (%) :
Obstacle à l'écoulement : Non	Plante submergée (%) :	
Structures anthropiques : Non	Algue (%) :	
Autre perturbation : Non	Total de recouvrement (%) :	
	Espèces :	

ÉCOULEMENT

Présence d'eau : Oui	Largeur moyenne de l'eau (m) : 10	Vitesse avec méthode du flotteur (m/s) : 0.565
	Profondeur moyenne de l'eau (m) : 0.3	

SUBSTRAT DU LITTORAL

Roc : 0	Galet 80 à 250 mm : 20	Sable 0,125 à 5 mm : 5	Autres : 0
Gros bloc > 500 mm : 30	Caillou 40 à 80 mm : 10	Limon et argile < 0,125 mm : 0	Total : 100
Bloc 250 à 500 mm : 25	Gravier 5 à 40 mm : 5	Matière organique : 5	

RIVES

Gauche		Droite	
Pente du talus (%) : 62	Hauteur du talus (m) : 5	Pente du talus (%) : 70	Hauteur du talus (m) : 6
Largeur de la rive : Rive de 15 m	Longueur de la rive évaluée (m) : 100	Largeur de la rive : Rive de 15 m	Longueur de la rive évaluée (m) : 100
Érosion de la rive (%) : 0		Érosion de la rive (%) : 0	
Perturbation en rive (%) : 0	Précisez :	Perturbation en rive (%) : 0	Précisez :
Milieu humide riverain : Non		Milieu humide riverain : Non	
Végétation		Végétation	
Végétation arborescente (%) : 80	Espèces dominantes : Bouleau à papier (Betula papyrifera)	Végétation arborescente (%) : 80	Espèces dominantes : Sapin baumier (Abies balsamea)
Végétation arbustive (%) : 40	Espèces dominantes : Erable à épis (Acer spicatum)	Végétation arbustive (%) : 20	Espèces dominantes : Erable à épis (Acer spicatum)
Végétation herbacée (%) : 40	Espèces dominantes : Dryopteris spinuleuse (Dryopteris carthusiana)	Végétation herbacée (%) : 10	Espèces dominantes : Quatre-temps (Cornus canadensis)
Espèces exotiques envahissantes		Espèces exotiques envahissantes	
Présence de EEE : Non	Espèces : Recouvrement dans la rive (%) :	Présence de EEE : Non	Espèces : Recouvrement dans la rive (%) :
Évaluation de l'état initial de la rive droite		Évaluation de l'état initial de la rive gauche	
Recouvrement végétal naturel (%) : Plus de 66	Sol perturbé ou végétation absente (%) : 0-66	Recouvrement végétal naturel (%) : Plus de 66	Sol perturbé ou végétation absente (%) : 0-66
	Végétation herbacée coupée (%) : 0-33		Végétation herbacée coupée (%) : 0-33

Pesca

Station : SH157

INDICATEUR DE L'ÉTAT DU MILIEU OBSERVÉS DANS LE TRONÇON

Érosion (incision) :	Accumulation de sédiments (aggradation) :	Stabilité : Berges végétalisées
----------------------	---	---------------------------------



OBSERVATION FAUNIQUE ET FLORISTIQUE

Présence de castor/barrage/hutte : Non	Description :	Espèce faunique observée : Non	Précisez :
Espèces vulnérables ou menacées : Non	Précisez :	Aménagement faunique : Non	Précisez :
Autres : Non	Précisez :		

INFRASTRUCTURE EXISTANTE

Présence d'une infrastructure : Non	Type d'infrastructure :
Érosion en amont :	Précisez :
Érosion en aval :	Précisez :
Circulation du poisson possible :	Précisez :
En présence d'un pont	En présence d'un ponceau
ID MTQ :	Type de traverse : Si autre, précisez :
Portée entre les culées (m) :	Matériaux du ponceau :
Tablier :	Largeur surface de roulement sécuritaire (m) :
Longueur (m) :	Diamètre (mm) :
Largeur (m) :	Longueur (m) :
Capacité portante affichée :	Pente d'installation (%) :
Dégagement entre surface de l'eau et tablier (m) :	Épaisseur remblai amont (m) :
	Hauteur chute à la sortie jusqu'au fond du lit (m) :
	Si double, distance entre les 2 ponceaux (m) :
	Profondeur d'enfouissement du radier en amont (m) :

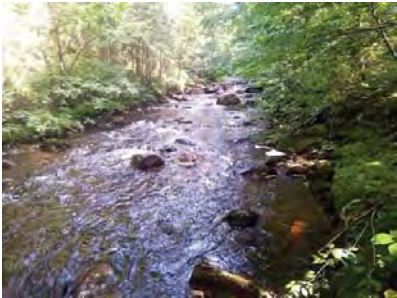
PHOTOGRAPHIES

Contexte hydrique, naturel amont	Contexte hydrique, naturel aval
	
eau_nat_am-20240823-151248.jpg	eau_nat_av-20240823-151253.jpg

PESCA

Station : SH157

Substrat du littoral



subs-20240823-151436.jpg

PESCA

Station : SH157

Rive gauche



rih_gauche-20240823-151501.jpg

Rive droite

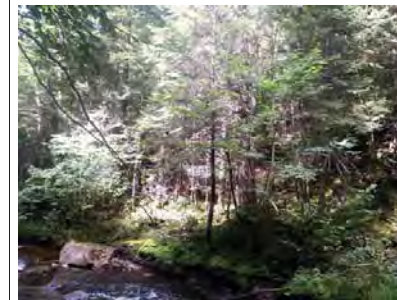

rih_droite-20240823-151828.jpg

Talus, rive gauche



talus_gau-20240823-151633.jpg

Talus, rive droite



talus_dr-20240823-151914.jpg

Pesca

Station : SH158

Caractérisation du milieu hydrique

IDENTIFICATION

No de projet : 3574

Nom(s) évaluateur(s) : CHL	Date : 2024-08-23	Longitude: -71,33083	Latitude : 47,10105
----------------------------	-------------------	----------------------	---------------------

DESCRIPTION GÉNÉRALE DU SITE

Nom du cours d'eau : Ruisseau Taché	Condition hydrologique : Moyenne
Précipitation 24 h avant : Oui	Précipitation lors de la visite : Non

Type de milieu : Cours d'eau		
Origine de l'écoulement : Naturel	Type d'écoulement (m) : Permanent	
Présence d'un lit de cours d'eau : Oui		Largeur du fossé ou du drainage naturel (m) :
Connectivité avec le milieu hydrique :		Superficie approximative du plan d'eau (m²) :
		Profondeur maximale approximative du plan d'eau ou du fossé (m) :

LITTORAL

Methode utilisée : Botanique experte ou biophysique	Style fluvial du tronçon : Sinueux	Hauteur du DPB par rapport au niveau de l'eau (m) : 0.2
Précisez :	Organisation du lit : Lit plat	Largeur moyenne du littoral (m) : 4
Type de tronçon : Homogène	Largeur moyenne au niveau du débit plein bord (DPB) (m) : 3	Pente longitudinale (%) : 8
Perturbation	Présence d'herbier aquatique : Non	Espèces exotiques envahissantes : Non
Présence d'érosion du lit : Non	Plante émergente (%) :	Espèces :
Présence de bois mort : Oui	Plante flottante (%) :	Recouvrement dans le littoral (%) :
Obstacle à l'écoulement : Non	Plante submergée (%) :	
Structures anthropiques : Non	Algue (%) :	
Autre perturbation : Non	Total de recouvrement (%) :	
	Espèces :	

ÉCOULEMENT

Présence d'eau : Oui	Largeur moyenne de l'eau (m) : 1,5	Vitesse avec méthode du flotteur (m/s) : 0.053
	Profondeur moyenne de l'eau (m) : 0,15	

SUBSTRAT DU LITTORAL

Roc : 30	Galet 80 à 250 mm : 5	Sable 0,125 à 5 mm : 25	Autres : 0
Gros bloc > 500 mm : 10	Caillou 40 à 80 mm : 5	Limon et argile < 0,125 mm : 0	Total : 100
Bloc 250 à 500 mm : 10	Gravier 5 à 40 mm : 5	Matière organique : 10	

RIVES

Gauche		Droite	
Pente du talus (%) : 40	Hauteur du talus (m) : 7	Pente du talus (%) : 30	Hauteur du talus (m) : 4
Largeur de la rive : Rive de 15 m	Longueur de la rive évaluée (m) : 100	Largeur de la rive : Rive de 10 m	Longueur de la rive évaluée (m) : 100
Érosion de la rive (%) : 0		Érosion de la rive (%) : 0	
Perturbation en rive (%) : 0	Précisez :	Perturbation en rive (%) : 0	Précisez :
Milieu humide riverain : Non		Milieu humide riverain : Non	
Vegetation		Vegetation	
Vegetation arborescente (%) : 70	Espèces dominantes : Bouleau jaune (Betula alleghaniensis)	Vegetation arborescente (%) : 70	Espèces dominantes : Bouleau jaune (Betula alleghaniensis)
Vegetation arbustive (%) : 40	Espèces dominantes : Érable à épis (Acer spicatum)	Vegetation arbustive (%) : 5	Espèces dominantes : Viorne bois-d'orignal (Viburnum lantanoides)
Vegetation herbacée (%) : 15	Espèces dominantes : Quatre-temps (Cornus canadensis)	Vegetation herbacée (%) : 5	Espèces dominantes : Quatre-temps (Cornus canadensis)
Espèces exotiques envahissantes		Espèces exotiques envahissantes	
Présence de EEE : Non	Espèces : Recouvrement dans la rive (%) :	Présence de EEE : Non	Espèces : Recouvrement dans la rive (%) :
Evaluation de l'état initial de la rive droite		Evaluation de l'état initial de la rive gauche	
Recouvrement végétal naturel (%) : Plus de 66	Sol perturbé ou végétation absente (%) : 0-66	Recouvrement végétal naturel (%) : Plus de 66	Sol perturbé ou végétation absente (%) : 0-66
	Végétation herbacée coupée (%) : 0-33		Végétation herbacée coupée (%) : 0-33

Pesca

Station : SH158

INDICATEUR DE L'ÉTAT DU MILIEU OBSERVÉS DANS LE TRONÇON

Érosion (incision) :	Accumulation de sédiments (aggradation) :	Stabilité : Berges végétalisées
----------------------	---	---------------------------------

OBSERVATION FAUNIQUE ET FLORISTIQUE

Présence de castor/barrage/hutte : Non	Description :	Espèce faunique observée : Non	Précisez :
Espèces vulnérables ou menacées : Non	Précisez :	Aménagement faunique : Non	Précisez :
Autres : Non	Précisez :		

INFRASTRUCTURE EXISTANTE

Présence d'une infrastructure : Non	Type d'infrastructure :
Érosion en amont :	Précisez :
Érosion en aval :	Précisez :
Circulation du poisson possible :	Précisez :
En présence d'un pont	En présence d'un ponceau
ID MTQ :	Type de traverse :
Portée entre les culées (m) :	Matériaux du ponceau :
Tablier :	Largeur surface de roulement sécuritaire (m) :
Longueur (m) :	Diamètre (mm) :
Largeur (m) :	Longueur (m) :
Capacité portante affichée :	Pente d'installation (%) :
Dégagement entre surface de l'eau et tablier (m) :	Épaisseur remblai amont (m) :
	Hauteur chute à la sortie jusqu'au fond du lit (m) :
	Si double, distance entre les 2 ponceaux (m) :
	Profondeur d'enfouissement du radier en amont (m) :

PHOTOGRAPHIES

Contexte hydrique, naturel amont



eau_nat_am-20240823-172559.jpg

Contexte hydrique, naturel aval



eau_nat_av-20240823-172616.jpg

PESCA

Station : SH158

Substrat du littoral



subs-20240823-172800.jpg

PESCA

Station : SH158

Rive gauche



ri_gauche-20240823-173113.jpg

Rive droite



ri_droite-20240823-172917.jpg

Talus, rive gauche



talus_gau-20240823-173131.jpg

Talus, rive droite



talus_dr-20240823-173010.jpg

Pesca

Station : SH159

Caractérisation du milieu hydrique

IDENTIFICATION

No de projet : 3574

Nom(s) évaluateur(s) : NIC VAB	Date : 2024-08-26	Longitude: -71,33708	Latitude : 47,09837
--------------------------------	-------------------	----------------------	---------------------

DESCRIPTION GÉNÉRALE DU SITE

Nom du cours d'eau : CE001b	Condition hydrologique : Moyenne
Précipitation 24 h avant : Oui	Précipitation lors de la visite : Non

Type de milieu : Cours d'eau		
Origine de l'écoulement : Naturel	Type d'écoulement (m) : Permanent	
Présence d'un lit de cours d'eau : Oui		Largeur du fossé ou du drainage naturel (m) :
Connectivité avec le milieu hydrique :		Superficie approximative du plan d'eau (m²) :
		Profondeur maximale approximative du plan d'eau ou du fossé (m) :

LITTORAL

Methode utilisée : Botanique experte ou biophysique	Style fluvial du tronçon : Sinueux	Hauteur du DPB par rapport au niveau de l'eau (m) : 0,35
Précisez :	Organisation du lit : Marche cuvette	Largeur moyenne du littoral (m) : 3,2
Type de tronçon : Homogène	Largeur moyenne au niveau du débit plein bord (DPB) (m) : 2,6	Pente longitudinale (%) : 8
Perturbation	Présence d'herbier aquatique : Non	Espèces exotiques envahissantes : Non
Présence d'érosion du lit : Non	Plante émergente (%) :	Espèces :
Présence de bois mort : Oui	Plante flottante (%) :	Recouvrement dans le littoral (%) :
Obstacle à l'écoulement : Non	Plante submergée (%) :	
Structures anthropiques : Non	Algue (%) :	
Autre perturbation : Non	Total de recouvrement (%) :	
	Espèces :	

ÉCOULEMENT

Présence d'eau : Oui	Largeur moyenne de l'eau (m) : 2,5	Vitesse avec méthode du flotteur (m/s) : 0,239
	Profondeur moyenne de l'eau (m) : 0,24	

SUBSTRAT DU LITTORAL

Roc : 0	Galet 80 à 250 mm : 25	Sable 0,125 à 5 mm : 10	Autres : 0
Gros bloc > 500 mm : 5	Caillou 40 à 80 mm : 20	Limon et argile < 0,125 mm : 0	Total : 100
Bloc 250 à 500 mm : 10	Gravier 5 à 40 mm : 5	Matière organique : 25	

RIVES

Gauche		Droite	
Pente du talus (%) : 4	Hauteur du talus (m) : 0,1	Pente du talus (%) : 10	Hauteur du talus (m) : 0,4
Largeur de la rive : Rive de 10 m	Longueur de la rive évaluée (m) : 35	Largeur de la rive : Rive de 10 m	Longueur de la rive évaluée (m) : 35
Érosion de la rive (%) : 0		Érosion de la rive (%) : 0	
Perturbation en rive (%) : 0	Précisez :	Perturbation en rive (%) : 0	Précisez :
Milieu humide riverain : Non		Milieu humide riverain : Non	
Végétation		Végétation	
Végétation arborescente (%) : 90	Espèces dominantes : Bouleau jaune (Betula alleghaniensis)	Végétation arborescente (%) : 65	Espèces dominantes : Sapin baumier (Abies balsamea)
Végétation arbustive (%) : 50	Espèces dominantes : Bouleau jaune (Betula alleghaniensis)	Végétation arbustive (%) : 75	Espèces dominantes : Erable à épis (Acer spicatum)
Végétation herbacée (%) : 35	Espèces dominantes : Dryopteris spinuleuse (Dryopteris carthusiana)	Végétation herbacée (%) : 25	Espèces dominantes : Dryopteris spinuleuse (Dryopteris carthusiana)
Espèces exotiques envahissantes		Espèces exotiques envahissantes	
Présence de EEE : Non	Espèces : Recouvrement dans la rive (%) :	Présence de EEE : Non	Espèces : Recouvrement dans la rive (%) :
Évaluation de l'état initial de la rive droite		Évaluation de l'état initial de la rive gauche	
Recouvrement végétal naturel (%) : Plus de 66	Sol perturbé ou végétation absente (%) : 0-66	Recouvrement végétal naturel (%) : Plus de 66	Sol perturbé ou végétation absente (%) : 0-66
	Végétation herbacée coupée (%) : 0-33		Végétation herbacée coupée (%) : 0-33

Pesca

Station : SH159

INDICATEUR DE L'ÉTAT DU MILIEU OBSERVÉS DANS LE TRONÇON

Érosion (incision) :	Accumulation de sédiments (aggradation) :	Stabilité : Berges végétalisées
----------------------	---	---------------------------------

OBSERVATION FAUNIQUE ET FLORISTIQUE

Présence de castor/barrage/hutte : Non	Description :	Espèce faunique observée : Non	Précisez :
Espèces vulnérables ou menacées : Non	Précisez :	Aménagement faunique : Non	Précisez :
Autres : Non	Précisez :		

INFRASTRUCTURE EXISTANTE

Présence d'une infrastructure : Non	Type d'infrastructure :
Érosion en amont :	Précisez :
Érosion en aval :	Précisez :
Circulation du poisson possible :	Précisez :
En présence d'un pont	En présence d'un ponceau
ID MTQ :	Type de traverse : Si autre, précisez :
Portée entre les culées (m) :	
Tablier :	Matériaux du ponceau :
Longueur (m) :	Largeur surface de roulement sécuritaire (m) :
Largeur (m) :	Diamètre (mm) : Longueur (m) :
Capacité portante affichée :	Pente d'installation (%) :
Dégagement entre surface de l'eau et tablier (m) :	Épaisseur remblai amont (m) :
	Hauteur chute à la sortie jusqu'au fond du lit (m) :
	Si double, distance entre les 2 ponceaux (m) :
	Profondeur d'enfouissement du radier en amont (m) :

PHOTOGRAPHIES

Contexte hydrique, naturel amont



eau_nat_am-20240826-173026.jpg

Contexte hydrique, naturel aval



eau_nat_av-20240826-173032.jpg

PESCA

Station : SH159

Substrat du littoral

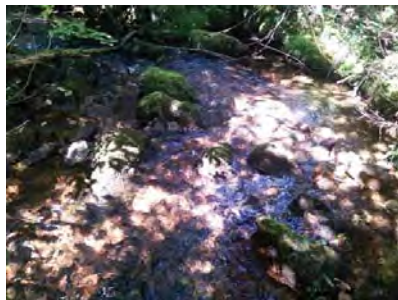

subs-20240826-173459.jpg

PESCA

Station : SH159

Rive gauche



rih_gauche-20240826-173936.jpg

Rive droite



rih_droite-20240826-173513.jpg

Talus, rive gauche

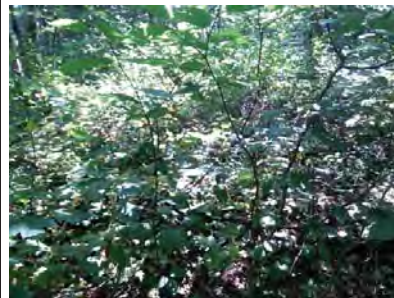

talus_gau-20240826-173955.jpg

Talus, rive droite



talus_dr-20240826-173721.jpg

Caractérisation du milieu hydrique

IDENTIFICATION

No de projet : 3574

Nom(s) évaluateur(s) : CHL	Date : 2024-08-19	Longitude: -71,28261	Latitude : 47,10434
----------------------------	-------------------	----------------------	---------------------

DESCRIPTION GÉNÉRALE DU SITE

Nom du cours d'eau : CE007b	Condition hydrologique : Moyenne
Précipitation 24 h avant : Non	Précipitation lors de la visite :

Type de milieu : Cours d'eau		
Origine de l'écoulement : Naturel	Type d'écoulement (m) : Intermittent	Largeur du fossé ou du drainage naturel (m) :
Présence d'un lit de cours d'eau : Oui		Superficie approximative du plan d'eau (m²) :
Connectivité avec le milieu hydrique :		Profondeur maximale approximative du plan d'eau ou du fossé (m) :

LITTORAL

Méthode utilisée : Botanique experte ou biophysique	Style fluvial du tronçon : Sinueux	Hauteur du DPB par rapport au niveau de l'eau (m) : 0,05
Précisez :	Organisation du lit : Lit plat	Largeur moyenne du littoral (m) : 1,5
Type de tronçon : Homogène	Largeur moyenne au niveau du débit plein bord (DPB) (m) : 0,5	Pente longitudinale (%) : 4
Perturbation	Présence d'herbier aquatique : Non	Espèces exotiques envahissantes : Non
Présence d'érosion du lit : Non	Plante émergente (%) :	Espèces :
Présence de bois mort : Oui	Plante flottante (%) :	Recouvrement dans le littoral (%) :
Obstacle à l'écoulement : Non	Plante submergée (%) :	
Structures anthropiques : Non	Algue (%) :	
Autre perturbation : Non	Total de recouvrement (%) :	
	Espèces :	

ÉCOULEMENT

Présence d'eau : Oui	Largeur moyenne de l'eau (m) : 0,3	Vitesse avec méthode du flotteur (m/s) : 0,138
	Profondeur moyenne de l'eau (m) : 0,06	

SUBSTRAT DU LITTORAL

Roc : 0	Galet 80 à 250 mm : 5	Sable 0,125 à 5 mm : 40	Autres : 0
Gros bloc > 500 mm : 0	Caillou 40 à 80 mm : 0	Limon et argile < 0,125 mm : 0	Total : 100
Bloc 250 à 500 mm : 5	Gravier 5 à 40 mm : 5	Matière organique : 45	

RIVES

Gauche		Droite	
Pente du talus (%) : 6	Hauteur du talus (m) : 0,25	Pente du talus (%) : 5	Hauteur du talus (m) : 0,2
Largeur de la rive : Rive de 10 m	Longueur de la rive évaluée (m) : 30	Largeur de la rive : Rive de 10 m	Longueur de la rive évaluée (m) : 30
Érosion de la rive (%) : 0		Érosion de la rive (%) : 0	
Perturbation en rive (%) : 20	Précisez : Chabli naturel	Perturbation en rive (%) : 10	Précisez : Chemin
Milieu humide riverain : Non		Milieu humide riverain : Non	
Végétation		Végétation	
Végétation arborescente (%) : 35	Espèces dominantes : Sapin baumier (Abies balsamea)	Végétation arborescente (%) : 30	Espèces dominantes : Sapin baumier (Abies balsamea)
Végétation arbustive (%) : 15	Espèces dominantes : Aulne rugueux (Alnus incana subsp. rugosa)	Végétation arbustive (%) : 10	Espèces dominantes : Aulne rugueux (Alnus incana subsp. rugosa)
Végétation herbacée (%) : 30	Espèces dominantes : Dryopteris spinuleuse (Dryopteris carthusiana)	Végétation herbacée (%) : 15	Espèces dominantes : Quatre-temps (Cornus canadensis)
Espèces exotiques envahissantes		Espèces exotiques envahissantes	
Présence de EEE : Non	Espèces : Recouvrement dans la rive (%) :	Présence de EEE : Non	Espèces : Recouvrement dans la rive (%) :
Évaluation de l'état initial de la rive droite		Évaluation de l'état initial de la rive gauche	
Recouvrement végétal naturel (%) : Plus de 66	Sol perturbé ou végétation absente (%) : 0-66	Recouvrement végétal naturel (%) : Plus de 66	Sol perturbé ou végétation absente (%) : 0-66
	Végétation herbacée coupée (%) : 0-33		Végétation herbacée coupée (%) : 0-33

INDICATEUR DE L'ÉTAT DU MILIEU OBSERVÉS DANS LE TRONÇON

Érosion (incision) :	Accumulation de sédiments (aggradation) :	Stabilité : Berges végétalisées
----------------------	---	---------------------------------

OBSERVATION FAUNIQUE ET FLORISTIQUE

Présence de castor/barrage/hutte : Espèces vulnérables ou menacées : Non Autres : Non	Description : Précisez : Précisez :	Espèce faunique observée : Non Aménagement faunique : Non Précisez : Précisez :
---	---	--

INFRASTRUCTURE EXISTANTE

Présence d'une infrastructure : Non	Type d'infrastructure :
Érosion en amont :	Précisez :
Érosion en aval :	Précisez :
Circulation du poisson possible :	Précisez :
En présence d'un pont	En présence d'un ponceau
ID MTQ :	Type de traverse : Si autre, précisez :
Portée entre les culées (m) :	Matériaux du ponceau :
Tablier :	Largeur surface de roulement sécuritaire (m) :
Longueur (m) :	Diamètre (mm) :
Largeur (m) :	Longueur (m) :
Capacité portante affichée :	Pente d'installation (%) :
Dégagement entre surface de l'eau et tablier (m) :	Épaisseur remblai amont (m) :
	Hauteur chute à la sortie jusqu'au fond du lit (m) :
	Si double, distance entre les 2 ponceaux (m) :
	Profondeur d'enfouissement du radier en amont (m) :

PHOTOGRAPHIES

Contexte hydrique, naturel amont	Contexte hydrique, naturel aval
	
eau_nat_am-20240819-173817.jpg	eau_nat_av-20240819-173823.jpg

Substrat du littoral



subs-20240819-174011.jpg

Rive gauche



rih_gauche-20240819-174242.jpg

Rive droite



rih_droite-20240819-174048.jpg

Talus, rive gauche



talus_gau-20240819-174259.jpg

Talus, rive droite



talus_dr-20240819-174110.jpg

Perturbation, rive gauche



pert_ga-20240819-174321.jpg

Perturbation, rive droite



pert_dr-20240819-174149.jpg

Pesca

Station : SH165

Caractérisation du milieu hydrique

IDENTIFICATION

No de projet : 3574

Nom(s) évaluateur(s) : PB NIC CHL	Date : 2024-08-20	Longitude : -71,27055	Latitude : 47,09600
-----------------------------------	-------------------	-----------------------	---------------------

DESCRIPTION GÉNÉRALE DU SITE

Nom du cours d'eau : CE014	Condition hydrologique : Moyenne
Précipitation 24 h avant : Oui	Précipitation lors de la visite : Oui

Type de milieu : Cours d'eau		
Origine de l'écoulement : Naturel	Type d'écoulement (m) : Permanent	
Présence d'un lit de cours d'eau : Oui		Largeur du fossé ou du drainage naturel (m) :
Connectivité avec le milieu hydrique :		Superficie approximative du plan d'eau (m²) :
		Profondeur maximale approximative du plan d'eau ou du fossé (m) :

LITTORAL

Méthode utilisée : Botanique experte ou biophysique	Style fluvial du tronçon : Sinueux	Hauteur du DPB par rapport au niveau de l'eau (m) : 0,06
Précisez :	Organisation du lit : Marche cuvette	Largeur moyenne du littoral (m) : 4,2
Type de tronçon : Homogène	Largeur moyenne au niveau du débit plein bord (DPB) (m) : 0,65	Pente longitudinale (%) : 12
Perturbation	Présence d'herbier aquatique : Non	Espèces exotiques envahissantes : Non
Présence d'érosion du lit : Non	Plante émergente (%) :	Espèces :
Présence de bois mort : Oui	Plante flottante (%) :	Recouvrement dans le littoral (%) :
Obstacle à l'écoulement : Non	Plante submergée (%) :	
Structures anthropiques : Non	Algue (%) :	
Autre perturbation : Non	Total de recouvrement (%) :	
	Espèces :	

ÉCOULEMENT

Présence d'eau : Oui	Largeur moyenne de l'eau (m) : 0,65	Vitesse avec méthode du flotteur (m/s) : 0,297
	Profondeur moyenne de l'eau (m) : 0,12	

SUBSTRAT DU LITTORAL

Roc : 0	Galet 80 à 250 mm : 0	Sable 0,125 à 5 mm : 15	Autres : 0
Gros bloc > 500 mm : 0	Caillou 40 à 80 mm : 5	Limon et argile < 0,125 mm : 0	Total : 100
Bloc 250 à 500 mm : 0	Gravier 5 à 40 mm : 50	Matière organique : 30	

RIVES

Gauche		Droite	
Pente du talus (%) : 7	Hauteur du talus (m) : 0,25	Pente du talus (%) : 7	Hauteur du talus (m) : 0,2
Largeur de la rive : Rive de 10 m	Longueur de la rive évaluée (m) : 65	Largeur de la rive : Rive de 10 m	Longueur de la rive évaluée (m) : 65
Érosion de la rive (%) : 0		Érosion de la rive (%) : 0	
Perturbation en rive (%) : 35	Précisez : Coupe	Perturbation en rive (%) : 60	Précisez : Coupe
Milieu humide riverain : Non		Milieu humide riverain : Non	
Végétation		Végétation	
Végétation arborescente (%) : 40	Espèces dominantes : Sapin baumier (Abies balsamea)	Végétation arborescente (%) : 40	Espèces dominantes : Sapin baumier (Abies balsamea)
Végétation arbustive (%) : 65	Espèces dominantes : Sorbier d'Amérique (Sorbus americana)	Végétation arbustive (%) : 25	Espèces dominantes : Bouleau à papier (Betula papyrifera)
Végétation herbacée (%) : 80	Espèces dominantes : Quatre-temps (Cornus canadensis)	Végétation herbacée (%) : 75	Espèces dominantes : Quatre-temps (Cornus canadensis)
Espèces exotiques envahissantes		Espèces exotiques envahissantes	
Présence de EEE : Non	Espèces : Recouvrement dans la rive (%) :	Présence de EEE : Non	Espèces : Recouvrement dans la rive (%) :
Évaluation de l'état initial de la rive droite		Évaluation de l'état initial de la rive gauche	
Recouvrement végétal naturel (%) : Plus de 66	Sol perturbé ou végétation absente (%) : Plus de 66	Recouvrement végétal naturel (%) : Plus de 66	Sol perturbé ou végétation absente (%) : Plus de 66
	Végétation herbacée coupée (%) : 0-33		Végétation herbacée coupée (%) : 0-33

Pesca

Station : SH165

INDICATEUR DE L'ÉTAT DU MILIEU OBSERVÉS DANS LE TRONÇON

Érosion (incision) :	Accumulation de sédiments (aggradation) :	Stabilité : Berges végétalisées
----------------------	---	---------------------------------

OBSERVATION FAUNIQUE ET FLORISTIQUE

Présence de castor/barrage/hutte : Non	Description :	Espèce faunique observée : Non	Précisez :
Espèces vulnérables ou menacées : Non	Précisez :	Aménagement faunique : Non	Précisez :
Autres : Non	Précisez :		

INFRASTRUCTURE EXISTANTE

Présence d'une infrastructure : Non	Type d'infrastructure :
Érosion en amont :	Précisez :
Érosion en aval :	Précisez :
Circulation du poisson possible :	Précisez :
En présence d'un pont	En présence d'un ponceau
ID MTQ :	Type de traverse :
Portée entre les culées (m) :	Matériaux du ponceau :
Tablier :	Largeur surface de roulement sécuritaire (m) :
Longueur (m) :	Diamètre (mm) :
Largeur (m) :	Longueur (m) :
Capacité portante affichée :	Pente d'installation (%) :
Dégagement entre surface de l'eau et tablier (m) :	Épaisseur remblai amont (m) :
	Hauteur chute à la sortie jusqu'au fond du lit (m) :
	Si double, distance entre les 2 ponceaux (m) :
	Profondeur d'enfouissement du radier en amont (m) :

PHOTOGRAPHIES

Contexte hydrique, naturel amont



eau_nat_am_20240820-132855.jpg

Contexte hydrique, naturel aval



eau_nat_av_20240820-132929.jpg

Substrat du littoral



subs-20240820-133446.jpg

Rive gauche



rii_gauche-20240820-133946.jpg

Rive droite



rii_droite-20240820-133514.jpg

Talus, rive gauche



talus_gau-20240820-134005.jpg

Talus, rive droite



talus_dr-20240820-133544.jpg

Perturbation, rive gauche



pert_ga-20240820-134055.jpg

Perturbation, rive droite



pert_dr-20240820-133615.jpg

Pesca

Station : SH165a

Caractérisation du milieu hydrique

IDENTIFICATION

No de projet : 3574

Nom(s) évaluateur(s) : CHL	Date : 2024-08-20	Longitude : -71,27074	Latitude : 47,09606
----------------------------	-------------------	-----------------------	---------------------

DESCRIPTION GÉNÉRALE DU SITE

Nom du cours d'eau : CE014	Condition hydrologique : Moyenne
Précipitation 24 h avant : Oui	Précipitation lors de la visite : Oui

Type de milieu : Cours d'eau		
Origine de l'écoulement : Naturel	Type d'écoulement (m) : Permanent	
Présence d'un lit de cours d'eau : Oui		Largeur du fossé ou du drainage naturel (m) :
Connectivité avec le milieu hydrique :		Superficie approximative du plan d'eau (m²) :
		Profondeur maximale approximative du plan d'eau ou du fossé (m) :

LITTORAL

Méthode utilisée : Botanique experte ou biophysique	Style fluvial du tronçon : Sinueux	Hauteur du DPB par rapport au niveau de l'eau (m) : 0,05
Précisez :	Organisation du lit : Marche cuvette	Largeur moyenne du littoral (m) : 1,2
Type de tronçon : Homogène	Largeur moyenne au niveau du débit plein bord (DPB) (m) : 1	Pente longitudinale (%) : 12
Perturbation	Présence d'herbier aquatique : Non	Espèces exotiques envahissantes : Non
Présence d'érosion du lit : Non	Plante émergente (%) :	Espèces :
Présence de bois mort : Oui	Plante flottante (%) :	Recouvrement dans le littoral (%) :
Obstacle à l'écoulement : Non	Plante submergée (%) :	
Structures anthropiques : Non	Algue (%) :	
Autre perturbation : Non	Total de recouvrement (%) :	
	Espèces :	

ÉCOULEMENT

Présence d'eau : Oui	Largeur moyenne de l'eau (m) : 0,8	Vitesse avec méthode du flotteur (m/s) : 0,277
	Profondeur moyenne de l'eau (m) : 0,08	

SUBSTRAT DU LITTORAL

Roc : 0	Galet 80 à 250 mm : 25	Sable 0,125 à 5 mm : 15	Autres : 0
Gros bloc > 500 mm : 10	Caillou 40 à 80 mm : 10	Limon et argile < 0,125 mm : 0	Total : 100
Bloc 250 à 500 mm : 10	Gravier 5 à 40 mm : 20	Matière organique : 10	

RIVES

Gauche		Droite	
Pente du talus (%) : 8	Hauteur du talus (m) : 0,5	Pente du talus (%) : 16	Hauteur du talus (m) : 0,6
Largeur de la rive : Rive de 10 m	Longueur de la rive évaluée (m) : 30	Largeur de la rive : Rive de 10 m	Longueur de la rive évaluée (m) : 30
Érosion de la rive (%) : 0		Érosion de la rive (%) : 0	
Perturbation en rive (%) : 0	Précisez :	Perturbation en rive (%) : 0	Précisez :
Milieu humide riverain : Non		Milieu humide riverain : Non	
Végétation		Végétation	
Végétation arborescente (%) : 65	Espèces dominantes : Bouleau à papier (Betula papyrifera)	Végétation arborescente (%) : 60	Espèces dominantes : Bouleau à papier (Betula papyrifera)
Végétation arbustive (%) : 50	Espèces dominantes : Sapin baumier (Abies balsamea)	Végétation arbustive (%) : 10	Espèces dominantes : Sapin baumier (Abies balsamea)
Végétation herbacée (%) : 65	Espèces dominantes : Aralie à lige nue (Aralia nudicaulis)	Végétation herbacée (%) : 30	Espèces dominantes : Dryopteris spinuleuse (Dryopteris carthusiana)
Espèces exotiques envahissantes		Espèces exotiques envahissantes	
Présence de EEE : Non	Espèces : Recouvrement dans la rive (%) :	Présence de EEE : Non	Espèces : Recouvrement dans la rive (%) :
Évaluation de l'état initial de la rive droite		Évaluation de l'état initial de la rive gauche	
Recouvrement végétal naturel (%) : Plus de 66	Sol perturbé ou végétation absente (%) : 0-66	Recouvrement végétal naturel (%) : Plus de 66	Sol perturbé ou végétation absente (%) : 0-66
	Végétation herbacée coupée (%) : 0-33		Végétation herbacée coupée (%) : 0-33

Pesca

Station : SH165a

INDICATEUR DE L'ÉTAT DU MILIEU OBSERVÉS DANS LE TRONÇON

Érosion (incision) :	Accumulation de sédiments (aggradation) :	Stabilité : Berges végétalisées
----------------------	---	---------------------------------

OBSERVATION FAUNIQUE ET FLORISTIQUE

Présence de castor/barrage/hutte : Non	Description : Précisez :	Espèce faunique observée : Non	Précisez :
Espèces vulnérables ou menacées : Non	Précisez :	Aménagement faunique : Non	Précisez :
Autres : Non			

INFRASTRUCTURE EXISTANTE

Présence d'une infrastructure : Non	Type d'infrastructure :
Érosion en amont :	Précisez :
Érosion en aval :	Précisez :
Circulation du poisson possible :	Précisez :
En présence d'un pont	En présence d'un ponceau
ID MTQ :	Type de traverse : Si autre, précisez :
Portée entre les culées (m) :	Matériaux du ponceau :
Tablier :	Largeur surface de roulement sécuritaire (m) :
Longueur (m) : Largeur (m) :	Diamètre (mm) : Longueur (m) :
Capacité portante affichée :	Pente d'installation (%) :
Dégagement entre surface de l'eau et tablier (m) :	Épaisseur remblai amont (m) :
	Hauteur chute à la sortie jusqu'au fond du lit (m) :
	Si double, distance entre les 2 ponceaux (m) :
	Profondeur d'enfouissement du radier en amont (m) :

PHOTOGRAPHIES

Contexte hydrique, naturel amont	Contexte hydrique, naturel aval
	
eau_nat_am-20240820-134255.jpg	eau_nat_av-20240820-134300.jpg

Substrat du littoral



subs-20240820-134610.jpg

Rive gauche



rii_gauche-20240820-134805.jpg

Rive droite



rii_droite-20240820-134641.jpg

Talus, rive gauche



talus_gau-20240820-134817.jpg

Talus, rive droite



talus_dr-20240820-134707.jpg

Pesca

Station : SH167

Caractérisation du milieu hydrique

IDENTIFICATION

No de projet : 3574

Nom(s) évaluateur(s) : NIC	Date : 2024-08-21	Longitude: -71,26118	Latitude : 47,10496
----------------------------	-------------------	----------------------	---------------------

DESCRIPTION GÉNÉRALE DU SITE

Nom du cours d'eau : CE015a	Condition hydrologique : Moyenne
Précipitation 24 h avant : Oui	Précipitation lors de la visite : Oui

Type de milieu : Cours d'eau		
Origine de l'écoulement : Naturel	Type d'écoulement (m) : Permanent	
Présence d'un lit de cours d'eau : Oui		Largeur du fossé ou du drainage naturel (m) :
Connectivité avec le milieu hydrique :		Superficie approximative du plan d'eau (m²) :
		Profondeur maximale approximative du plan d'eau ou du fossé (m) :

LITTORAL

Méthode utilisée : Botanique experte ou biophysique	Style fluvial du tronçon : Linéaire	Hauteur du DPB par rapport au niveau de l'eau (m) : 0.35
Précisez :	Organisation du lit : Lit plat	Largeur moyenne du littoral (m) : 3.8
Type de tronçon : Homogène	Largeur moyenne au niveau du débit plein bord (DPB) (m) : 2	Pente longitudinale (%) : 10
Perturbation	Présence d'herbier aquatique : Non	Espèces exotiques envahissantes : Non
Présence d'érosion du lit : Non	Plante émergente (%) :	Espèces :
Présence de bois mort : Oui	Plante flottante (%) :	Recouvrement dans le littoral (%) :
Obstacle à l'écoulement : Non	Plante submergée (%) :	
Structures anthropiques : Non	Algue (%) :	
Autre perturbation : Non	Total de recouvrement (%) :	
	Espèces :	

ÉCOULEMENT

Présence d'eau : Oui	Largeur moyenne de l'eau (m) : 1.29	Vitesse avec méthode du flotteur (m/s) : 0.603
	Profondeur moyenne de l'eau (m) : 0.18	

SUBSTRAT DU LITTORAL

Roc : 0	Galet 80 à 250 mm : 25	Sable 0,125 à 5 mm : 10	Autres : 0
Gros bloc > 500 mm : 5	Caillou 40 à 80 mm : 20	Limon et argile < 0,125 mm : 0	Total : 100
Bloc 250 à 500 mm : 10	Gravier 5 à 40 mm : 15	Matière organique : 15	

RIVES

Gauche		Droite	
Pente du talus (%) : 23	Hauteur du talus (m) : 0.9	Pente du talus (%) : 7	Hauteur du talus (m) : 0.4
Largeur de la rive : Rive de 10 m	Longueur de la rive évaluée (m) : 100	Largeur de la rive : Rive de 10 m	Longueur de la rive évaluée (m) : 100
Érosion de la rive (%) : 0		Érosion de la rive (%) : 0	
Perturbation en rive (%) : 0	Précisez :	Perturbation en rive (%) : 0	Précisez :
Milieu humide riverain : Non		Milieu humide riverain : Non	
Vegetation		Vegetation	
Vegetation arborescente (%) : 70	Espèces dominantes : Sapin baumier (Abies balsamea)	Vegetation arborescente (%) : 65	Espèces dominantes : Sapin baumier (Abies balsamea)
Vegetation arbustive (%) : 25	Espèces dominantes : Sapin baumier (Abies balsamea)	Vegetation arbustive (%) : 25	Espèces dominantes : Sapin baumier (Abies balsamea)
Vegetation herbacée (%) : 45	Espèces dominantes : Dryopteris spinuleuse (Dryopteris carthusiana)	Vegetation herbacée (%) : 20	Espèces dominantes : Quatre-temps (Cornus canadensis)
Espèces exotiques envahissantes		Espèces exotiques envahissantes	
Présence de EEE : Non	Espèces : Recouvrement dans la rive (%) :	Présence de EEE : Non	Espèces : Recouvrement dans la rive (%) :
Evaluation de l'état initial de la rive droite		Evaluation de l'état initial de la rive gauche	
Recouvrement végétal naturel (%) : Plus de 66	Sol perturbé ou végétation absente (%) : 0-66	Recouvrement végétal naturel (%) : Plus de 66	Sol perturbé ou végétation absente (%) : 0-66
	Végétation herbacée coupée (%) : 0-33		Végétation herbacée coupée (%) : 0-33

Pesca

Station : SH167

INDICATEUR DE L'ÉTAT DU MILIEU OBSERVÉS DANS LE TRONÇON

Érosion (incision) :	Accumulation de sédiments (aggradation) :	Stabilité : Absence d'accumulation de sédiments ou d'affouillement
----------------------	---	--

OBSERVATION FAUNIQUE ET FLORISTIQUE

Présence de castor/barrage/hutte : Non	Description : Précisez :	Espèce faunique observée : Non	Précisez :
Espèces vulnérables ou menacées : Non	Précisez :	Aménagement faunique : Non	Précisez :
Autres : Non			

INFRASTRUCTURE EXISTANTE

Présence d'une infrastructure : Non	Type d'infrastructure :
Érosion en amont :	Précisez :
Érosion en aval :	Précisez :
Circulation du poisson possible :	Précisez :
En présence d'un pont	En présence d'un ponceau
ID MTO :	Type de traverse : Si autre, précisez :
Portée entre les culées (m) :	Matériaux du ponceau :
Tablier :	Largeur surface de roulement sécuritaire (m) :
Longueur (m) :	Diamètre (mm) :
Largeur (m) :	Longueur (m) :
Capacité portante affichée :	Pente d'installation (%) :
Dégagement entre surface de l'eau et tablier (m) :	Épaisseur remblai amont (m) :
	Hauteur chute à la sortie jusqu'au fond du lit (m) :
	Si double, distance entre les 2 ponceaux (m) :
	Profondeur d'enfouissement du radier en amont (m) :

PHOTOGRAPHIES

Contexte hydrique, naturel amont



eau_nat_am-20240821-135929.jpg

Contexte hydrique, naturel aval



eau_nat_av-20240821-135936.jpg

Substrat du littoral



subs-20240821-140240.jpg

Rive gauche



ri_gauche-20240821-140537.jpg

Rive droite



ri_droite-20240821-140250.jpg

Talus, rive gauche



talus_gau-20240821-140546.jpg

Talus, rive droite



talus_dr-20240821-140258.jpg

Pesca

Station : SH168

Caractérisation du milieu hydrique

IDENTIFICATION

No de projet : 3574

Nom(s) évaluateur(s) : CHL	Date : 2024-08-21	Longitude: -71,26048	Latitude : 47,10340
----------------------------	-------------------	----------------------	---------------------

DESCRIPTION GÉNÉRALE DU SITE

Nom du cours d'eau : CE015c	Condition hydrologique : Moyenne
Précipitation 24 h avant : Oui	Précipitation lors de la visite : Non

Type de milieu : Cours d'eau		
Origine de l'écoulement : Naturel	Type d'écoulement (m) : Permanent	Largeur du fossé ou du drainage naturel (m) :
Présence d'un lit de cours d'eau : Oui		Superficie approximative du plan d'eau (m²) :
Connectivité avec le milieu hydrique :		Profondeur maximale approximative du plan d'eau ou du fossé (m) :

LITTORAL

Méthode utilisée : Botanique experte ou biophysique	Style fluvial du tronçon : Sinueux	Hauteur du DPB par rapport au niveau de l'eau (m) : 0,08
Précisez :	Organisation du lit : Lit plat	Largeur moyenne du littoral (m) : 3
Type de tronçon : Homogène	Largeur moyenne au niveau du débit plein bord (DPB) (m) : 1,2	Pente longitudinale (%) : 8
Perturbation	Présence d'herbier aquatique : Non	Espèces exotiques envahissantes : Non
Présence d'érosion du lit : Non	Plante émergente (%) :	Espèces :
Présence de bois mort : Oui	Plante flottante (%) :	Recouvrement dans le littoral (%) :
Obstacle à l'écoulement : Non	Plante submergée (%) :	
Structures anthropiques : Non	Algue (%) :	
Autre perturbation : Non	Total de recouvrement (%) :	
	Espèces :	

ÉCOULEMENT

Présence d'eau : Oui	Largeur moyenne de l'eau (m) : 0,6	Vitesse avec méthode du flotteur (m/s) : 0,102
	Profondeur moyenne de l'eau (m) : 0,1	

SUBSTRAT DU LITTORAL

Roc : 0	Galet 80 à 250 mm : 15	Sable 0,125 à 5 mm : 30	Autres : 0
Gros bloc > 500 mm : 5	Caillou 40 à 80 mm : 5	Limon et argile < 0,125 mm : 0	Total : 100
Bloc 250 à 500 mm : 10	Gravier 5 à 40 mm : 15	Matière organique : 20	

RIVES

Gauche		Droite	
Pente du talus (%) : 6	Hauteur du talus (m) : 0,3	Pente du talus (%) : 5	Hauteur du talus (m) : 0,2
Largeur de la rive : Rive de 10 m	Longueur de la rive évaluée (m) : 60	Largeur de la rive : Rive de 10 m	Longueur de la rive évaluée (m) : 60
Érosion de la rive (%) : 0		Érosion de la rive (%) : 0	
Perturbation en rive (%) : 0	Précisez :	Perturbation en rive (%) : 0	Précisez :
Milieu humide riverain : Non		Milieu humide riverain : Non	
Végétation		Végétation	
Végétation arborescente (%) : 45	Espèces dominantes : Sapin baumier (Abies balsamea)	Végétation arborescente (%) : 55	Espèces dominantes : Sapin baumier (Abies balsamea)
Végétation arbustive (%) : 25	Espèces dominantes : Aulne rugueux (Alnus incana subsp. rugosa)	Végétation arbustive (%) : 5	Espèces dominantes : Sapin baumier (Abies balsamea)
Végétation herbacée (%) : 15	Espèces dominantes : Dryopteris spinuleuse (Dryopteris carthusiana)	Végétation herbacée (%) : 60	Espèces dominantes : Dryopteris spinuleuse (Dryopteris carthusiana)
Espèces exotiques envahissantes		Espèces exotiques envahissantes	
Présence de EEE : Non	Espèces : Recouvrement dans la rive (%) :	Présence de EEE : Non	Espèces : Recouvrement dans la rive (%) :
Évaluation de l'état initial de la rive droite		Évaluation de l'état initial de la rive gauche	
Recouvrement végétal naturel (%) : Plus de 66	Sol perturbé ou végétation absente (%) : 0-66	Recouvrement végétal naturel (%) : Plus de 66	Sol perturbé ou végétation absente (%) : 0-66
	Végétation herbacée coupée (%) : 0-33		Végétation herbacée coupée (%) : 0-33

Pesca

Station : SH168

INDICATEUR DE L'ÉTAT DU MILIEU OBSERVÉS DANS LE TRONÇON

Érosion (incision) :	Accumulation de sédiments (aggradation) :	Stabilité : Berges végétalisées
----------------------	---	---------------------------------

OBSERVATION FAUNIQUE ET FLORISTIQUE

Présence de castor/barrage/hutte : Non	Description :	Espèce faunique observée : Non	Précisez :
Espèces vulnérables ou menacées : Non	Précisez :	Aménagement faunique : Non	Précisez :
Autres : Non	Précisez :		

INFRASTRUCTURE EXISTANTE

Présence d'une infrastructure : Non	Type d'infrastructure :
Érosion en amont :	Précisez :
Érosion en aval :	Précisez :
Circulation du poisson possible :	Précisez :
En présence d'un pont	En présence d'un ponceau
ID MTQ :	Type de traverse : Si autre, précisez :
Portée entre les culées (m) :	Matériaux du ponceau :
Tablier :	Largeur surface de roulement sécuritaire (m) :
Longueur (m) :	Diamètre (mm) :
Largeur (m) :	Longueur (m) :
Capacité portante affichée :	Pente d'installation (%) :
Dégagement entre surface de l'eau et tablier (m) :	Épaisseur remblai amont (m) :
	Hauteur chute à la sortie jusqu'au fond du lit (m) :
	Si double, distance entre les 2 ponceaux (m) :
	Profondeur d'enfouissement du radier en amont (m) :

PHOTOGRAPHIES

Contexte hydrique, naturel amont



eau_nat_am-20240821-143904.jpg

Contexte hydrique, naturel aval



eau_nat_av-20240821-143914.jpg

Substrat du littoral



subs-20240821-144403.jpg

Rive gauche



ri_gauche-20240821-144549.jpg

Rive droite



ri_droite-20240821-144425.jpg

Talus, rive gauche



talus_gau-20240821-144605.jpg

Talus, rive droite



talus_dr-20240821-144444.jpg

Pesca

Station : SH169

Caractérisation du milieu hydrique

IDENTIFICATION

No de projet : 3574

Nom(s) évaluateur(s) : CHL	Date : 2024-08-21	Longitude: -71,25968	Latitude : 47,10230
----------------------------	-------------------	----------------------	---------------------

DESCRIPTION GÉNÉRALE DU SITE

Nom du cours d'eau : CE146	Condition hydrologique : Moyenne
Précipitation 24 h avant : Oui	Précipitation lors de la visite : Non

Type de milieu : Cours d'eau		
Origine de l'écoulement : Naturel	Type d'écoulement (m) : Permanent	
Présence d'un lit de cours d'eau : Oui		Largeur du fossé ou du drainage naturel (m) :
Connectivité avec le milieu hydrique :		Superficie approximative du plan d'eau (m²) :
		Profondeur maximale approximative du plan d'eau ou du fossé (m) :

LITTORAL

Méthode utilisée : Botanique experte ou biophysique	Style fluvial du tronçon : Sinueux	Hauteur du DPB par rapport au niveau de l'eau (m) : 0,05
Précisez :	Organisation du lit : Lit plat	Largeur moyenne du littoral (m) : 3
Type de tronçon : Homogène	Largeur moyenne au niveau du débit plein bord (DPB) (m) : 1	Pente longitudinale (%) : 9
Perturbation	Présence d'herbier aquatique : Non	Espèces exotiques envahissantes : Non
Présence d'érosion du lit : Non	Plante émergente (%) :	Espèces :
Présence de bois mort : Oui	Plante flottante (%) :	Recouvrement dans le littoral (%) :
Obstacle à l'écoulement : Non	Plante submergée (%) :	
Structures anthropiques : Non	Algue (%) :	
Autre perturbation : Oui Précisez : Coupe à proximité	Total de recouvrement (%) :	
	Espèces :	

ÉCOULEMENT

Présence d'eau : Oui	Largeur moyenne de l'eau (m) : 0,9	Vitesse avec méthode du flotteur (m/s) : 0,094
	Profondeur moyenne de l'eau (m) : 0,05	

SUBSTRAT DU LITTORAL

Roc : 0	Galet 80 à 250 mm : 20	Sable 0,125 à 5 mm : 25	Autres : 0
Gros bloc > 500 mm : 5	Caillou 40 à 80 mm : 15	Limon et argile < 0,125 mm : 0	Total : 100
Bloc 250 à 500 mm : 5	Gravier 5 à 40 mm : 10	Matière organique : 20	

RIVES

Gauche		Droite	
Pente du talus (%) : 7	Hauteur du talus (m) : 0,3	Pente du talus (%) : 4	Hauteur du talus (m) : 0,2
Largeur de la rive : Rive de 10 m	Longueur de la rive évaluée (m) : 150	Largeur de la rive : Rive de 10 m	Longueur de la rive évaluée (m) : 150
Érosion de la rive (%) : 0		Érosion de la rive (%) : 0	
Perturbation en rive (%) : 20	Précisez : Coupe	Perturbation en rive (%) : 0	Précisez :
Milieu humide riverain : Non		Milieu humide riverain : Non	
Végétation		Végétation	
Végétation arborescente (%) : 60	Espèces dominantes : Sapin baumier (Abies balsamea)	Végétation arborescente (%) : 60	Espèces dominantes : Sapin baumier (Abies balsamea)
Végétation arbustive (%) : 15	Espèces dominantes : Sapin baumier (Abies balsamea)	Végétation arbustive (%) : 20	Espèces dominantes : Aulne rugueux (Alnus incana subsp. rugosa)
Végétation herbacée (%) : 50	Espèces dominantes : Dryopteris spinuleuse (Dryopteris carthusiana)	Végétation herbacée (%) : 50	Espèces dominantes : Dryopteris spinuleuse (Dryopteris carthusiana)
Espèces exotiques envahissantes		Espèces exotiques envahissantes	
Présence de EEE : Non	Espèces : Recouvrement dans la rive (%) :	Présence de EEE : Non	Espèces : Recouvrement dans la rive (%) :
Évaluation de l'état initial de la rive droite		Évaluation de l'état initial de la rive gauche	
Recouvrement végétal naturel (%) : Plus de 66	Sol perturbé ou végétation absente (%) : 0-66	Recouvrement végétal naturel (%) : Plus de 66	Sol perturbé ou végétation absente (%) : 0-66
	Végétation herbacée coupée (%) : 0-33		Végétation herbacée coupée (%) : 0-33

Pesca

Station : SH169

INDICATEUR DE L'ÉTAT DU MILIEU OBSERVÉS DANS LE TRONÇON

Érosion (incision) :	Accumulation de sédiments (aggradation) :	Stabilité : Berges végétalisées
----------------------	---	---------------------------------

OBSERVATION FAUNIQUE ET FLORISTIQUE

Présence de castor/barrage/hutte : Non	Description : Précisez :	Espèce faunique observée : Non	Précisez :
Espèces vulnérables ou menacées : Non	Précisez :	Aménagement faunique : Non	Précisez :
Autres : Non			

INFRASTRUCTURE EXISTANTE

Présence d'une infrastructure : Non	Type d'infrastructure :
Érosion en amont :	Précisez :
Érosion en aval :	Précisez :
Circulation du poisson possible :	Précisez :
En présence d'un pont	En présence d'un ponceau
ID MTQ :	Type de traverse : Si autre, précisez :
Portée entre les culées (m) :	Matériaux du ponceau :
Tablier :	Largeur surface de roulement sécuritaire (m) :
Longueur (m) : Largeur (m) :	Diamètre (mm) : Longueur (m) :
Capacité portante affichée :	Pente d'installation (%) :
Dégagement entre surface de l'eau et tablier (m) :	Épaisseur remblai amont (m) :
	Hauteur chute à la sortie jusqu'au fond du lit (m) :
	Si double, distance entre les 2 ponceaux (m) :
	Profondeur d'enfouissement du radier en amont (m) :

PHOTOGRAPHIES

Contexte hydrique, naturel amont

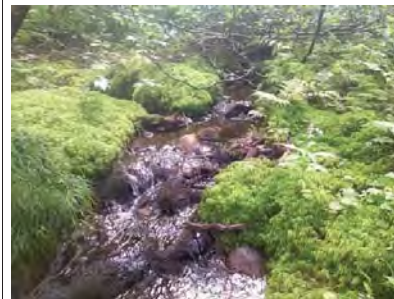

eau_nat_am-20240821-140741.jpg

Contexte hydrique, naturel aval



eau_nat_av-20240821-140804.jpg

Substrat du littoral



subs-20240821-141037.jpg

Rive gauche



rih_gauche-20240821-141344.jpg

Rive droite



rih_droite-20240821-141200.jpg

Talus, rive gauche



talus_gau-20240821-141403.jpg

Talus, rive droite



talus_dr-20240821-141222.jpg

Perturbation, rive gauche



perl_ga-20240821-141642.jpg

Pesca

Station : SH180

Caractérisation du milieu hydrique

IDENTIFICATION

No de projet : 3574

Nom(s) évaluateur(s) : CHL	Date : 2024-08-26	Longitude : -71,24154	Latitude : 47,07516
----------------------------	-------------------	-----------------------	---------------------

DESCRIPTION GÉNÉRALE DU SITE

Nom du cours d'eau : CE031a	Condition hydrologique : Moyenne
Précipitation 24 h avant : Non	Précipitation lors de la visite : Non

Type de milieu : Cours d'eau		
Origine de l'écoulement : Naturel	Type d'écoulement (m) : Permanent	
Présence d'un lit de cours d'eau : Oui		Largeur du fossé ou du drainage naturel (m) :
Connectivité avec le milieu hydrique :		Superficie approximative du plan d'eau (m²) :
		Profondeur maximale approximative du plan d'eau ou du fossé (m) :

LITTORAL

Méthode utilisée : Botanique experte ou biophysique	Style fluvial du tronçon : Sinueux	Hauteur du DPB par rapport au niveau de l'eau (m) : 0,15
Précisez :	Organisation du lit : Lit plat	Largeur moyenne du littoral (m) : 2
Type de tronçon : Homogène	Largeur moyenne au niveau du débit plein bord (DPB) (m) : 1	Pente longitudinale (%) : 6
Perturbation	Présence d'herbier aquatique : Non	Espèces exotiques envahissantes : Non
Présence d'érosion du lit : Non	Plante émergente (%) :	Espèces :
Présence de bois mort : Oui	Plante flottante (%) :	Recouvrement dans le littoral (%) :
Obstacle à l'écoulement : Non	Plante submergée (%) :	
Structures anthropiques : Non	Algue (%) :	
Autre perturbation : Non	Total de recouvrement (%) :	
	Espèces :	

ÉCOULEMENT

Présence d'eau : Oui	Largeur moyenne de l'eau (m) : 0,9	Vitesse avec méthode du flotteur (m/s) : 0,1
	Profondeur moyenne de l'eau (m) : 0,08	

SUBSTRAT DU LITTORAL

Roc : 0	Galet 80 à 250 mm : 5	Sable 0,125 à 5 mm : 50	Autres : 0
Gros bloc > 500 mm : 0	Caillou 40 à 80 mm : 5	Limon et argile < 0,125 mm : 0	Total : 100
Bloc 250 à 500 mm : 0	Gravier 5 à 40 mm : 20	Matière organique : 20	

RIVES

Gauche		Droite	
Pente du talus (%) : 9	Hauteur du talus (m) : 0,1	Pente du talus (%) : 8	Hauteur du talus (m) : 0,1
Largeur de la rive : Rive de 10 m	Longueur de la rive évaluée (m) : 80	Largeur de la rive : Rive de 10 m	Longueur de la rive évaluée (m) : 80
Érosion de la rive (%) : 0		Érosion de la rive (%) : 0	
Perturbation en rive (%) : 10	Précisez : Coupe	Perturbation en rive (%) : 5	Précisez : Coupe
Milieu humide riverain : Non		Milieu humide riverain : Non	
Végétation		Végétation	
Végétation arborescente (%) : 25	Espèces dominantes : Sapin baumier (Abies balsamea)	Végétation arborescente (%) : 35	Espèces dominantes : Sapin baumier (Abies balsamea)
Végétation arbustive (%) : 70	Espèces dominantes : Framboisier rouge (Rubus idaeus)	Végétation arbustive (%) : 20	Espèces dominantes : Aulne rugueux (Alnus incana subsp. rugosa)
Végétation herbacée (%) : 25	Espèces dominantes : Dryopteris spinuleuse (Dryopteris carthusiana)	Végétation herbacée (%) : 20	Espèces dominantes : Dryopteris spinuleuse (Dryopteris carthusiana)
Espèces exotiques envahissantes		Espèces exotiques envahissantes	
Présence de EEE : Non	Espèces : Recouvrement dans la rive (%) :	Présence de EEE : Non	Espèces : Recouvrement dans la rive (%) :
Évaluation de l'état initial de la rive droite		Évaluation de l'état initial de la rive gauche	
Recouvrement végétal naturel (%) : Plus de 66	Sol perturbé ou végétation absente (%) : 0-66	Recouvrement végétal naturel (%) : Plus de 66	Sol perturbé ou végétation absente (%) : 0-66
	Végétation herbacée coupée (%) : 0-33		Végétation herbacée coupée (%) : 0-33

Pesca

Station : SH180

INDICATEUR DE L'ÉTAT DU MILIEU OBSERVÉS DANS LE TRONÇON

Érosion (incision) :	Accumulation de sédiments (aggradation) :	Stabilité : Berges végétalisées
----------------------	---	---------------------------------

OBSERVATION FAUNIQUE ET FLORISTIQUE

Présence de castor/barrage/hutte : Non	Description : Précisez : Précisez :	Espèce faunique observée : Non	Précisez : Précisez :
Espèces vulnérables ou menacées : Non		Aménagement faunique : Non	
Autres : Non			

INFRASTRUCTURE EXISTANTE

Présence d'une infrastructure : Non	Type d'infrastructure :
Érosion en amont :	Précisez :
Érosion en aval :	Précisez :
Circulation du poisson possible :	Précisez :
En présence d'un pont	En présence d'un ponceau
ID MTQ :	Type de traverse : Si autre, précisez :
Portée entre les culées (m) :	
Tablier :	Matériaux du ponceau :
Longueur (m) :	Largeur surface de roulement sécuritaire (m) :
Largeur (m) :	Diamètre (mm) : Longueur (m) :
Capacité portante affichée :	Pente d'installation (%) :
Dégagement entre surface de l'eau et tablier (m) :	Épaisseur remblai amont (m) :
	Hauteur chute à la sortie jusqu'au fond du lit (m) :
	Si double, distance entre les 2 ponceaux (m) :
	Profondeur d'enfouissement du radier en amont (m) :

PHOTOGRAPHIES

Contexte hydrique, naturel amont



eau_nat_am-20240826-181424.jpg

Contexte hydrique, naturel aval



eau_nat_av-20240826-181429.jpg

PESCA

Station : SH180

Substrat du littoral



subs-20240826-181904.jpg

PESCA

Station : SH180

Rive gauche



rih_gauche-20240826-181932.jpg

Rive droite



rih_droite-20240826-182129.jpg

Talus, rive gauche



talus_gau-20240826-182000.jpg

Talus, rive droite



talus_dr-20240826-182148.jpg

Perturbation, rive gauche



pert_ga-20240826-182017.jpg

Perturbation, rive droite



pert_dr-20240826-182220.jpg

Pesca

Station : SH181

Caractérisation du milieu hydrique

IDENTIFICATION

No de projet : 3574

Nom(s) évaluateur(s) : CHL	Date : 2024-08-26	Longitude : -71,23892	Latitude : 47,07306
----------------------------	-------------------	-----------------------	---------------------

DESCRIPTION GÉNÉRALE DU SITE

Nom du cours d'eau : CE031b	Condition hydrologique : Moyenne
Précipitation 24 h avant : Non	Précipitation lors de la visite : Non

Type de milieu : Cours d'eau		
Origine de l'écoulement : Naturel	Type d'écoulement (m) : Intermittent	Largeur du fossé ou du drainage naturel (m) :
Présence d'un lit de cours d'eau : Oui		Superficie approximative du plan d'eau (m²) :
Connectivité avec le milieu hydrique :		Profondeur maximale approximative du plan d'eau ou du fossé (m) :

LITTORAL

Méthode utilisée : Botanique experte ou biophysique	Style fluvial du tronçon : Sinueux	Hauteur du DPB par rapport au niveau de l'eau (m) : 0,2
Précisez :	Organisation du lit : Lit plat	Largeur moyenne du littoral (m) : 1,5
Type de tronçon : Homogène	Largeur moyenne au niveau du débit plein bord (DPB) (m) : 0,8	Pente longitudinale (%) : 8
Perturbation	Présence d'herbier aquatique : Non	Espèces exotiques envahissantes : Non
Présence d'érosion du lit : Non	Plante émergente (%) :	Espèces :
Présence de bois mort : Oui	Plante flottante (%) :	Recouvrement dans le littoral (%) :
Obstacle à l'écoulement : Non	Plante submergée (%) :	
Structures anthropiques : Non	Algue (%) :	
Autre perturbation : Non	Total de recouvrement (%) :	
	Espèces :	

ÉCOULEMENT

Présence d'eau : Oui	Largeur moyenne de l'eau (m) : 0,75	Vitesse avec méthode du flotteur (m/s) : 0,088
	Profondeur moyenne de l'eau (m) : 0,05	

SUBSTRAT DU LITTORAL

Roc : 0	Galet 80 à 250 mm : 5	Sable 0,125 à 5 mm : 50	Autres : 0
Gros bloc > 500 mm : 0	Caillou 40 à 80 mm : 5	Limon et argile < 0,125 mm : 0	Total : 100
Bloc 250 à 500 mm : 0	Gravier 5 à 40 mm : 20	Matière organique : 20	

RIVES

Gauche		Droite	
Pente du talus (%) : 20	Hauteur du talus (m) : 0,5	Pente du talus (%) : 15	Hauteur du talus (m) : 0,2
Largeur de la rive : Rive de 10 m	Longueur de la rive évaluée (m) : 55	Largeur de la rive : Rive de 10 m	Longueur de la rive évaluée (m) : 55
Érosion de la rive (%) : 0		Érosion de la rive (%) : 0	
Perturbation en rive (%) : 10	Précisez : Coupe	Perturbation en rive (%) : 10	Précisez : Coupe
Milieu humide riverain : Non		Milieu humide riverain : Non	
Végétation		Végétation	
Végétation arborescente (%) : 30	Espèces dominantes : Sapin baumier (Abies balsamea)	Végétation arborescente (%) : 20	Espèces dominantes : Sapin baumier (Abies balsamea)
Végétation arbustive (%) : 45	Espèces dominantes : Erable à épis (Acer spicatum)	Végétation arbustive (%) : 75	Espèces dominantes : Erable à épis (Acer spicatum)
Végétation herbacée (%) : 35	Espèces dominantes : Dryopteris spinuleuse (Dryopteris carthusiana)	Végétation herbacée (%) : 20	Espèces dominantes : Dryopteris spinuleuse (Dryopteris carthusiana)
Espèces exotiques envahissantes		Espèces exotiques envahissantes	
Présence de EEE : Non	Espèces : Recouvrement dans la rive (%) :	Présence de EEE : Non	Espèces : Recouvrement dans la rive (%) :
Évaluation de l'état initial de la rive droite		Évaluation de l'état initial de la rive gauche	
Recouvrement végétal naturel (%) : Plus de 66	Sol perturbé ou végétation absente (%) : 0-66	Recouvrement végétal naturel (%) : Plus de 66	Sol perturbé ou végétation absente (%) : 0-66
	Végétation herbacée coupée (%) : 0-33		Végétation herbacée coupée (%) : 0-33

Pesca

Station : SH181

INDICATEUR DE L'ÉTAT DU MILIEU OBSERVÉS DANS LE TRONÇON

Érosion (incision) :	Accumulation de sédiments (aggradation) :	Stabilité : Berges végétalisées
----------------------	---	---------------------------------

OBSERVATION FAUNIQUE ET FLORISTIQUE

Présence de castor/barrage/hutte : Non	Description : Précisez :	Espèce faunique observée : Non	Précisez :
Espèces vulnérables ou menacées : Non	Précisez :	Aménagement faunique : Non	Précisez :
Autres : Non			

INFRASTRUCTURE EXISTANTE

Présence d'une infrastructure : Non	Type d'infrastructure :
Érosion en amont :	Précisez :
Érosion en aval :	Précisez :
Circulation du poisson possible :	Précisez :
En présence d'un pont	En présence d'un ponceau
ID MTQ :	Type de traverse : Si autre, précisez :
Portée entre les culées (m) :	Matériaux du ponceau :
Tablier :	Largeur surface de roulement sécuritaire (m) :
Longueur (m) :	Diamètre (mm) :
Largeur (m) :	Longueur (m) :
Capacité portante affichée :	Pente d'installation (%) :
Dégagement entre surface de l'eau et tablier (m) :	Épaisseur remblai amont (m) :
	Hauteur chute à la sortie jusqu'au fond du lit (m) :
	Si double, distance entre les 2 ponceaux (m) :
	Profondeur d'enfouissement du radier en amont (m) :

PHOTOGRAPHIES

Contexte hydrique, naturel amont



eau_nat_am-20240826-174433.jpg

Contexte hydrique, naturel aval



eau_nat_av-20240826-174439.jpg

PESCA

Station : SH181

Substrat du littoral



subs-20240826-174709.jpg

PESCA

Station : SH181

Rive gauche



rih_gauche-20240826-175026.jpg

Rive droite



rih_droite-20240826-174756.jpg

Talus, rive gauche



talus_gau-20240826-175059.jpg

Talus, rive droite



talus_dr-20240826-175019.jpg

Perturbation, rive gauche



pert_ga-20240826-175133.jpg

Perturbation, rive droite



pert_dr-20240826-174859.jpg

Pesca

Station : SH182

Caractérisation du milieu hydrique

IDENTIFICATION

No de projet : 3574

Nom(s) évaluateur(s) : AP CHL	Date : 2024-08-26	Longitude : -71,22746	Latitude : 47,07266
-------------------------------	-------------------	-----------------------	---------------------

DESCRIPTION GÉNÉRALE DU SITE

Nom du cours d'eau : CE035	Condition hydrologique : Moyenne
Précipitation 24 h avant : Non	Précipitation lors de la visite : Non

Type de milieu : Cours d'eau		
Origine de l'écoulement : Naturel	Type d'écoulement (m) : Permanent	
Présence d'un lit de cours d'eau : Oui		Largeur du fossé ou du drainage naturel (m) :
Connectivité avec le milieu hydrique :		Superficie approximative du plan d'eau (m²) :
		Profondeur maximale approximative du plan d'eau ou du fossé (m) :

LITTORAL

Méthode utilisée : Botanique experte ou biophysique	Style fluvial du tronçon : Sinueux	Hauteur du DPB par rapport au niveau de l'eau (m) : 0.55
Précisez :	Organisation du lit : Marche cuvette	Largeur moyenne du littoral (m) : 3.8
Type de tronçon : Homogène	Largeur moyenne au niveau du débit plein bord (DPB) (m) : 3	Pente longitudinale (%) : 4
Perturbation	Présence d'herbier aquatique : Non	Espèces exotiques envahissantes : Non
Présence d'érosion du lit : Non	Plante émergente (%) :	Espèces :
Présence de bois mort : Oui	Plante flottante (%) :	Recouvrement dans le littoral (%) :
Obstacle à l'écoulement : Non	Plante submergée (%) :	
Structures anthropiques : Non	Algue (%) :	
Autre perturbation : Non	Total de recouvrement (%) :	
	Espèces :	

ÉCOULEMENT

Présence d'eau : Oui	Largeur moyenne de l'eau (m) : 1.8	Vitesse avec méthode du flotteur (m/s) : 0.396
	Profondeur moyenne de l'eau (m) : 0.1	

SUBSTRAT DU LITTORAL

Roc : 0	Galet 80 à 250 mm : 15	Sable 0,125 à 5 mm : 5	Autres : 0
Gros bloc > 500 mm : 5	Caillou 40 à 80 mm : 35	Limon et argile < 0,125 mm : 0	Total : 100
Bloc 250 à 500 mm : 5	Gravier 5 à 40 mm : 10	Matière organique : 25	

RIVES

Gauche		Droite	
Pente du talus (%) : 1	Hauteur du talus (m) : 0.05	Pente du talus (%) : 16	Hauteur du talus (m) : 0.4
Largeur de la rive : Rive de 10 m	Longueur de la rive évaluée (m) : 75	Largeur de la rive : Rive de 10 m	Longueur de la rive évaluée (m) : 75
Érosion de la rive (%) : 0		Érosion de la rive (%) : 0	
Perturbation en rive (%) : 5	Précisez : Ancienne coupe	Perturbation en rive (%) : 5	Précisez : Ancien chemin
Milieu humide riverain : Non		Milieu humide riverain : Non	
Végétation		Végétation	
Végétation arborescente (%) : 65	Espèces dominantes : Sapin baumier (Abies balsamea)	Végétation arborescente (%) : 75	Espèces dominantes : Sapin baumier (Abies balsamea)
Végétation arbustive (%) : 25	Espèces dominantes : Sapin baumier (Abies balsamea)	Végétation arbustive (%) : 10	Espèces dominantes : Sapin baumier (Abies balsamea)
Végétation herbacée (%) : 15	Espèces dominantes : Quatre-temps (Cornus canadensis)	Végétation herbacée (%) : 20	Espèces dominantes : Quatre-temps (Cornus canadensis)
Espèces exotiques envahissantes		Espèces exotiques envahissantes	
Présence de EEE : Non	Espèces : Recouvrement dans la rive (%) :	Présence de EEE : Non	Espèces : Recouvrement dans la rive (%) :
Évaluation de l'état initial de la rive droite		Évaluation de l'état initial de la rive gauche	
Recouvrement végétal naturel (%) : Plus de 66	Sol perturbé ou végétation absente (%) : 0-66	Recouvrement végétal naturel (%) : Plus de 66	Sol perturbé ou végétation absente (%) : 0-66
	Végétation herbacée coupée (%) : 0-33		Végétation herbacée coupée (%) : 0-33

Pesca

Station : SH182

INDICATEUR DE L'ÉTAT DU MILIEU OBSERVÉS DANS LE TRONÇON

Érosion (incision) :	Accumulation de sédiments (aggradation) :	Stabilité : Berges végétalisées
----------------------	---	---------------------------------

OBSERVATION FAUNIQUE ET FLORISTIQUE

Présence de castor/barrage/hutte : Non	Description : Précisez : Précisez :	Espèce faunique observée : Non	Précisez : Précisez :
Espèces vulnérables ou menacées : Non		Aménagement faunique : Non	
Autres : Non			

INFRASTRUCTURE EXISTANTE

Présence d'une infrastructure : Non	Type d'infrastructure :
Érosion en amont :	Précisez :
Érosion en aval :	Précisez :
Circulation du poisson possible :	Précisez :
En présence d'un pont	En présence d'un ponceau
ID MTQ :	Type de traverse : Si autre, précisez :
Portée entre les culées (m) :	Matériaux du ponceau :
Tablier :	Largeur surface de roulement sécuritaire (m) :
Longueur (m) : Largeur (m) :	Diamètre (mm) : Longueur (m) :
Capacité portante affichée :	Pente d'installation (%) :
Dégagement entre surface de l'eau et tablier (m) :	Épaisseur remblai amont (m) :
	Hauteur chute à la sortie jusqu'au fond du lit (m) :
	Si double, distance entre les 2 ponceaux (m) :
	Profondeur d'enfouissement du radier en amont (m) :

PHOTOGRAPHIES

Contexte hydrique, naturel amont

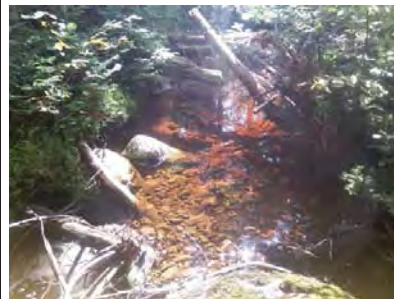

eau_nat_am-20240826-153827.jpg

Contexte hydrique, naturel aval



eau_nat_av-20240826-153841.jpg

Pesca

Station : SH182

Substrat du littoral



subs-20240826-154514.jpg

Pesca

Station : SH182

Rive gauche



rih_gauche-20240826-154932.jpg

Rive droite



rih_droite-20240826-154525.jpg

Talus, rive gauche



talus_gau-20240826-154944.jpg

Talus, rive droite



talus_dr-20240826-154657.jpg

Perturbation, rive gauche



pert_ga-20240826-155058.jpg

Perturbation, rive droite



pert_dr-20240826-154718.jpg

PESCA

Station : SH183

Caractérisation du milieu hydrique

IDENTIFICATION

No de projet : 3574

Nom(s) évaluateur(s) : VAB	Date : 2024-08-29	Longitude: -71,22610	Latitude : 47,07282
----------------------------	-------------------	----------------------	---------------------

DESCRIPTION GÉNÉRALE DU SITE

Nom du cours d'eau : CE035	Condition hydrologique : Moyenne
Précipitation 24 h avant : Non	Précipitation lors de la visite : Non

Type de milieu : Cours d'eau		
Origine de l'écoulement : Naturel	Type d'écoulement (m) : Permanent	
Présence d'un lit de cours d'eau : Oui		Largeur du fossé ou du drainage naturel (m) :
Connectivité avec le milieu hydrique :		Superficie approximative du plan d'eau (m²) :
		Profondeur maximale approximative du plan d'eau ou du fossé (m) :

LITTORAL

Methode utilisée : Botanique experte ou biophysique	Style fluvial du tronçon : Sinueux	Hauteur du DPB par rapport au niveau de l'eau (m) : 0.2
Précisez :	Organisation du lit : Lit plat	Largeur moyenne du littoral (m) : 2
Type de tronçon : Homogène	Largeur moyenne au niveau du débit plein bord (DPB) (m) : 1	Pente longitudinale (%) : 5
Perturbation	Présence d'herbier aquatique : Non	Espèces exotiques envahissantes : Non
Présence d'érosion du lit : Non	Plante émergente (%) :	Espèces :
Présence de bois mort : Oui	Plante flottante (%) :	Recouvrement dans le littoral (%) :
Obstacle à l'écoulement : Non	Plante submergée (%) :	
Structures anthropiques : Non	Algue (%) :	
Autre perturbation : Non	Total de recouvrement (%) :	
	Espèces :	

ÉCOULEMENT

Présence d'eau : Oui	Largeur moyenne de l'eau (m) : 0.77	Vitesse avec méthode du flotteur (m/s) : 0.1
	Profondeur moyenne de l'eau (m) : 0.14	

SUBSTRAT DU LITTORAL

Roc : 0	Galet 80 à 250 mm : 10	Sable 0,125 à 5 mm : 35	Autres : 0
Gros bloc > 500 mm : 0	Caillou 40 à 80 mm : 10	Limon et argile < 0,125 mm : 0	Total : 100
Bloc 250 à 500 mm : 5	Gravier 5 à 40 mm : 20	Matière organique : 20	

RIVES

Gauche		Droite	
Pente du talus (%) : 25	Hauteur du talus (m) : 2	Pente du talus (%) : 3	Hauteur du talus (m) : 0.2
Largeur de la rive : Rive de 10 m	Longueur de la rive évaluée (m) : 60	Largeur de la rive : Rive de 10 m	Longueur de la rive évaluée (m) : 65
Érosion de la rive (%) : 0		Érosion de la rive (%) : 0	
Perturbation en rive (%) : 0	Précisez :	Perturbation en rive (%) : 0	Précisez :
Milieu humide riverain : Non		Milieu humide riverain : Non	
Végétation		Végétation	
Végétation arborescente (%) : 25	Espèces dominantes : Sapin baumier (Abies balsamea)	Végétation arborescente (%) : 50	Espèces dominantes : Sapin baumier (Abies balsamea)
Végétation arbustive (%) : 60	Espèces dominantes : Sapin baumier (Abies balsamea)	Végétation arbustive (%) : 20	Espèces dominantes : Sapin baumier (Abies balsamea)
Végétation herbacée (%) : 25	Espèces dominantes : Clintonie boréale (Clintonia borealis)	Végétation herbacée (%) : 40	Espèces dominantes : Dryopteris spinuleuse (Dryopteris carthusiana)
Espèces exotiques envahissantes		Espèces exotiques envahissantes	
Présence de EEE : Non	Espèces : Recouvrement dans la rive (%) :	Présence de EEE : Non	Espèces : Recouvrement dans la rive (%) :
Évaluation de l'état initial de la rive droite		Évaluation de l'état initial de la rive gauche	
Recouvrement végétal naturel (%) : Plus de 66	Sol perturbé ou végétation absente (%) : 0-66	Recouvrement végétal naturel (%) : Plus de 66	Sol perturbé ou végétation absente (%) : 0-66
	Végétation herbacée coupée (%) : 0-33		Végétation herbacée coupée (%) : 0-33

PESCA

Station : SH183

INDICATEUR DE L'ÉTAT DU MILIEU OBSERVÉS DANS LE TRONÇON

Érosion (incision) :	Accumulation de sédiments (aggradation) :	Stabilité : Berges végétalisées
----------------------	---	---------------------------------

OBSERVATION FAUNIQUE ET FLORISTIQUE

Présence de castor/barrage/hutte : Non	Description : Précisez :	Espèce faunique observée : Non	Précisez :
Espèces vulnérables ou menacées : Non	Précisez :	Aménagement faunique : Non	Précisez :
Autres : Non			

INFRASTRUCTURE EXISTANTE

Présence d'une infrastructure : Non	Type d'infrastructure :
Érosion en amont :	Précisez :
Érosion en aval :	Précisez :
Circulation du poisson possible :	Précisez :
En présence d'un pont	En présence d'un ponceau
ID MTQ :	Type de traverse : Si autre, précisez :
Portée entre les culées (m) :	Matériaux du ponceau :
Tablier :	Largeur surface de roulement sécuritaire (m) :
Longueur (m) : Largeur (m) :	Diamètre (mm) : Longueur (m) :
Capacité portante affichée :	Pente d'installation (%) :
Dégagement entre surface de l'eau et tablier (m) :	Épaisseur remblai amont (m) :
	Hauteur chute à la sortie jusqu'au fond du lit (m) :
	Si double, distance entre les 2 ponceaux (m) :
	Profondeur d'enfouissement du radier en amont (m) :

PHOTOGRAPHIES

Contexte hydrique, naturel amont



eau_nat_am-20240829-223114.jpg

Contexte hydrique, naturel aval

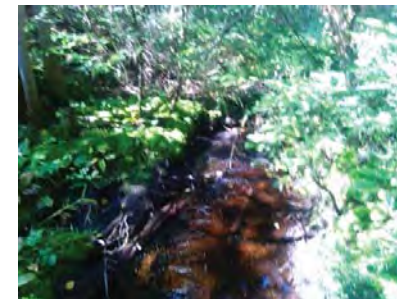

eau_nat_av-20240829-223119.jpg

Pesca

Station : SH183

Substrat du littoral



subs-20240829-222714.jpg

Pesca

Station : SH183

Rive gauche



ri_gauche-20240829-222856.jpg

Rive droite



ri_droite-20240829-223154.jpg

Talus, rive gauche



talus_gau-20240829-222923.jpg

Talus, rive droite



talus_dr-20240829-223211.jpg

Pesca

Station : SH184

Caractérisation du milieu hydrique

IDENTIFICATION

No de projet : 3574

Nom(s) évaluateur(s) : NIC VAB	Date : 2024-08-27	Longitude: -71,25222	Latitude : 47,11440
--------------------------------	-------------------	----------------------	---------------------

DESCRIPTION GÉNÉRALE DU SITE

Nom du cours d'eau : CE042	Condition hydrologique : Moyenne
Précipitation 24 h avant : Non	Précipitation lors de la visite : Non

Type de milieu : Cours d'eau		
Origine de l'écoulement : Naturel	Type d'écoulement (m) : Intermittent	
Présence d'un lit de cours d'eau : Oui		Largeur du fossé ou du drainage naturel (m) :
Connectivité avec le milieu hydrique :		Superficie approximative du plan d'eau (m²) :
		Profondeur maximale approximative du plan d'eau ou du fossé (m) :

LITTORAL

Methode utilisée : Botanique experte ou biophysique	Style fluvial du tronçon : Sinueux	Hauteur du DPB par rapport au niveau de l'eau (m) : 0,4
Précisez :	Organisation du lit : Marche cuvette	Largeur moyenne du littoral (m) : 1,4
Type de tronçon : Homogène	Largeur moyenne au niveau du débit plein bord (DPB) (m) : 1,1	Pente longitudinale (%) : 27
Perturbation	Présence d'herbier aquatique : Non	Espèces exotiques envahissantes : Non
Présence d'érosion du lit : Non	Plante émergente (%) :	Espèces :
Présence de bois mort : Oui	Plante flottante (%) :	Recouvrement dans le littoral (%) :
Obstacle à l'écoulement : Non	Plante submergée (%) :	
Structures anthropiques : Non	Algue (%) :	
Autre perturbation : Non	Total de recouvrement (%) :	
	Espèces :	

ÉCOULEMENT

Présence d'eau : Oui	Largeur moyenne de l'eau (m) : 0,2	Vitesse avec méthode du flotteur (m/s) : 0,129
	Profondeur moyenne de l'eau (m) : 0,08	

SUBSTRAT DU LITTORAL

Roc : 0	Galet 80 à 250 mm : 15	Sable 0,125 à 5 mm : 25	Autres : 0
Gros bloc > 500 mm : 0	Caillou 40 à 80 mm : 5	Limon et argile < 0,125 mm : 0	Total : 100
Bloc 250 à 500 mm : 10	Gravier 5 à 40 mm : 15	Matière organique : 30	

RIVES

Gauche		Droite	
Pente du talus (%) : 18	Hauteur du talus (m) : 0,7	Pente du talus (%) : 35	Hauteur du talus (m) : 0,7
Largeur de la rive : Rive de 10 m	Longueur de la rive évaluée (m) : 60	Largeur de la rive : Rive de 10 m	Longueur de la rive évaluée (m) : 60
Érosion de la rive (%) : 0		Érosion de la rive (%) : 0	
Perturbation en rive (%) : 0	Précisez :	Perturbation en rive (%) : 0	Précisez :
Milieu humide riverain : Non		Milieu humide riverain : Non	
Végétation		Végétation	
Végétation arborescente (%) : 60	Espèces dominantes : Sapin baumier (Abies balsamea)	Végétation arborescente (%) : 80	Espèces dominantes : Sapin baumier (Abies balsamea)
Végétation arbustive (%) : 15	Espèces dominantes : Sapin baumier (Abies balsamea)	Végétation arbustive (%) : 15	Espèces dominantes : Sapin baumier (Abies balsamea)
Végétation herbacée (%) : 85	Espèces dominantes : Dryopteris spinuleuse (Dryopteris carthusiana)	Végétation herbacée (%) : 35	Espèces dominantes : Dryopteris spinuleuse (Dryopteris carthusiana)
Espèces exotiques envahissantes		Espèces exotiques envahissantes	
Présence de EEE : Non	Espèces : Recouvrement dans la rive (%) :	Présence de EEE : Non	Espèces : Recouvrement dans la rive (%) :
Évaluation de l'état initial de la rive droite		Évaluation de l'état initial de la rive gauche	
Recouvrement végétal naturel (%) : Plus de 66	Sol perturbé ou végétation absente (%) : 0-66	Recouvrement végétal naturel (%) : Plus de 66	Sol perturbé ou végétation absente (%) : 0-66
	Végétation herbacée coupée (%) : 0-33		Végétation herbacée coupée (%) : 0-33

Pesca

Station : SH184

INDICATEUR DE L'ÉTAT DU MILIEU OBSERVÉS DANS LE TRONÇON

Érosion (incision) :	Accumulation de sédiments (aggradation) :	Stabilité : Berges végétalisées
----------------------	---	---------------------------------

OBSERVATION FAUNIQUE ET FLORISTIQUE

Présence de castor/barrage/hutte : Non	Description :	Espèce faunique observée : Non	Précisez :
Espèces vulnérables ou menacées : Non	Précisez :	Aménagement faunique : Non	Précisez :
Autres : Non	Précisez :		

INFRASTRUCTURE EXISTANTE

Présence d'une infrastructure : Non	Type d'infrastructure :
Érosion en amont :	Précisez :
Érosion en aval :	Précisez :
Circulation du poisson possible :	Précisez :
En présence d'un pont	En présence d'un ponceau
ID MTQ :	Type de traverse :
Portée entre les culées (m) :	Matériaux du ponceau :
Tablier :	Largeur surface de roulement sécuritaire (m) :
Longueur (m) :	Diamètre (mm) :
Largeur (m) :	Longueur (m) :
Capacité portante affichée :	Pente d'installation (%) :
Dégagement entre surface de l'eau et tablier (m) :	Épaisseur remblai amont (m) :
	Hauteur chute à la sortie jusqu'au fond du lit (m) :
	Si double, distance entre les 2 ponceaux (m) :
	Profondeur d'enfouissement du radier en amont (m) :

PHOTOGRAPHIES

Contexte hydrique, naturel amont



eau_nat_am-20240827-140851.jpg

Contexte hydrique, naturel aval



eau_nat_av-20240827-140902.jpg

Substrat du littoral



subs-20240827-141612.jpg

Rive gauche



rih_gauche-20240827-141849.jpg

Rive droite



rih_droite-20240827-141633.jpg

Talus, rive gauche



talus_gau-20240827-141916.jpg

Talus, rive droite



talus_dr-20240827-141710.jpg

Pesca

Station : SH185

Caractérisation du milieu hydrique

IDENTIFICATION

No de projet : 3574

Nom(s) évaluateur(s) : VAB	Date : 2024-08-27	Longitude: -71,25221	Latitude : 47,11621
----------------------------	-------------------	----------------------	---------------------

DESCRIPTION GÉNÉRALE DU SITE

Nom du cours d'eau : CE043	Condition hydrologique : Moyenne
Précipitation 24 h avant : Non	Précipitation lors de la visite : Non

Type de milieu : Cours d'eau		
Origine de l'écoulement : Naturel	Type d'écoulement (m) : Intermittent	
Présence d'un lit de cours d'eau : Oui		Largeur du fossé ou du drainage naturel (m) :
Connectivité avec le milieu hydrique :		Superficie approximative du plan d'eau (m²) :
		Profondeur maximale approximative du plan d'eau ou du fossé (m) :

LITTORAL

Methode utilisée : Botanique experte ou biophysique	Style fluvial du tronçon : Linéaire	Hauteur du DPB par rapport au niveau de l'eau (m) : 0.28
Précisez :	Organisation du lit : Marche cuvette	Largeur moyenne du littoral (m) : 2.2
Type de tronçon : Homogène	Largeur moyenne au niveau du débit plein bord (DPB) (m) : 1	Pente longitudinale (%) : 16
Perturbation	Présence d'herbier aquatique : Non	Espèces exotiques envahissantes : Non
Présence d'érosion du lit : Non	Plante émergente (%) :	Espèces :
Présence de bois mort : Oui	Plante flottante (%) :	Recouvrement dans le littoral (%) :
Obstacle à l'écoulement : Non	Plante submergée (%) :	
Structures anthropiques : Non	Algue (%) :	
Autre perturbation : Non	Total de recouvrement (%) :	
	Espèces :	

ÉCOULEMENT

Présence d'eau : Oui	Largeur moyenne de l'eau (m) : 0.76	Vitesse avec méthode du flotteur (m/s) : 0.213
	Profondeur moyenne de l'eau (m) : 0.16	

SUBSTRAT DU LITTORAL

Roc : 0	Galet 80 à 250 mm : 25	Sable 0,125 à 5 mm : 0	Autres : 0
Gros bloc > 500 mm : 15	Caillou 40 à 80 mm : 20	Limon et argile < 0,125 mm : 0	Total : 100
Bloc 250 à 500 mm : 25	Gravier 5 à 40 mm : 15	Matière organique : 0	

RIVES

Gauche		Droite	
Pente du talus (%) : 20	Hauteur du talus (m) : 0.3	Pente du talus (%) : 24	Hauteur du talus (m) : 1
Largeur de la rive : Rive de 10 m	Longueur de la rive évaluée (m) : 100	Largeur de la rive : Rive de 10 m	Longueur de la rive évaluée (m) : 100
Érosion de la rive (%) : 0		Érosion de la rive (%) : 0	
Perturbation en rive (%) : 10	Précisez : Coupe forestière	Perturbation en rive (%) : 20	Précisez : Coupe forestière
Milieu humide riverain : Non		Milieu humide riverain : Non	
Végétation		Végétation	
Végétation arborescente (%) : 70	Espèces dominantes : Sapin baumier (Abies balsamea)	Végétation arborescente (%) : 50	Espèces dominantes : Sapin baumier (Abies balsamea)
Végétation arbustive (%) : 15	Espèces dominantes : Sapin baumier (Abies balsamea)	Végétation arbustive (%) : 35	Espèces dominantes : Sapin baumier (Abies balsamea)
Végétation herbacée (%) : 60	Espèces dominantes : Quatre-temps (Cornus canadensis)	Végétation herbacée (%) : 60	Espèces dominantes : Quatre-temps (Cornus canadensis)
Espèces exotiques envahissantes		Espèces exotiques envahissantes	
Présence de EEE : Non	Espèces : Recouvrement dans la rive (%) :	Présence de EEE : Non	Espèces : Recouvrement dans la rive (%) :
Évaluation de l'état initial de la rive droite		Évaluation de l'état initial de la rive gauche	
Recouvrement végétal naturel (%) : Plus de 66	Sol perturbé ou végétation absente (%) : 0-66	Recouvrement végétal naturel (%) : Plus de 66	Sol perturbé ou végétation absente (%) : 0-66
	Végétation herbacée coupée (%) : 0-33		Végétation herbacée coupée (%) : 0-33

Pesca

Station : SH185

INDICATEUR DE L'ÉTAT DU MILIEU OBSERVÉS DANS LE TRONÇON

Érosion (incision) :	Accumulation de sédiments (aggradation) :	Stabilité : Berges végétalisées
----------------------	---	---------------------------------

OBSERVATION FAUNIQUE ET FLORISTIQUE

Présence de castor/barrage/hutte : Non	Description :	Espèce faunique observée : Non	Précisez :
Espèces vulnérables ou menacées : Non	Précisez :	Aménagement faunique : Non	Précisez :
Autres : Non	Précisez :		

INFRASTRUCTURE EXISTANTE

Présence d'une infrastructure : Non	Type d'infrastructure :
Érosion en amont :	Précisez :
Érosion en aval :	Précisez :
Circulation du poisson possible :	Précisez :
En présence d'un pont	En présence d'un ponceau
ID MTQ :	Type de traverse :
Portée entre les culées (m) :	Matériaux du ponceau :
Tablier :	Largeur surface de roulement sécuritaire (m) :
Longueur (m) :	Diamètre (mm) :
Largeur (m) :	Longueur (m) :
Capacité portante affichée :	Pente d'installation (%) :
Dégagement entre surface de l'eau et tablier (m) :	Épaisseur remblai amont (m) :
	Hauteur chute à la sortie jusqu'au fond du lit (m) :
	Si double, distance entre les 2 ponceaux (m) :
	Profondeur d'enfouissement du radier en amont (m) :

PHOTOGRAPHIES

Contexte hydrique, naturel amont



eau_nat_am-20240827-204208.jpg

Contexte hydrique, naturel aval



eau_nat_av-20240827-204216.jpg

Substrat du littoral



subs-20240827-204417.jpg

Rive gauche



ri_gauche-20240827-204545.jpg

Rive droite



ri_droite-20240827-204434.jpg

Talus, rive gauche



talus_gau-20240827-204551.jpg

Talus, rive droite



talus_dr-20240827-204440.jpg

Perturbation, rive gauche



pert_ga-20240827-205045.jpg

Perturbation, rive droite



pert_dr-20240827-204828.jpg

Pesca

Station : SH193

Caractérisation du milieu hydrique

IDENTIFICATION

No de projet : 3574

Nom(s) évaluateur(s) : CHL	Date : 2024-08-27	Longitude : -71,23856	Latitude : 47,13146
----------------------------	-------------------	-----------------------	---------------------

DESCRIPTION GÉNÉRALE DU SITE

Nom du cours d'eau : Ruisseau Fiset	Condition hydrologique : Étiage
Précipitation 24 h avant : Non	Précipitation lors de la visite : Non

Type de milieu : Cours d'eau		
Origine de l'écoulement : Naturel	Type d'écoulement (m) : Permanent	
Présence d'un lit de cours d'eau : Oui		Largeur du fossé ou du drainage naturel (m) :
Connectivité avec le milieu hydrique :		Superficie approximative du plan d'eau (m²) :
		Profondeur maximale approximative du plan d'eau ou du fossé (m) :

LITTORAL

Méthode utilisée : Botanique experte ou biophysique	Style fluvial du tronçon : Sinueux	Hauteur du DPB par rapport au niveau de l'eau (m) : 0.3
Précisez :	Organisation du lit : Marche cuvette	Largeur moyenne du littoral (m) : 4
Type de tronçon : Homogène	Largeur moyenne au niveau du débit plein bord (DPB) (m) : 3.5	Pente longitudinale (%) : 15
Perturbation	Présence d'herbier aquatique : Non	Espèces exotiques envahissantes : Non
Présence d'érosion du lit : Non	Plante émergente (%) :	Espèces :
Présence de bois mort : Oui	Plante flottante (%) :	Recouvrement dans le littoral (%) :
Obstacle à l'écoulement : Non	Plante submergée (%) :	
Structures anthropiques : Non	Algue (%) :	
Autre perturbation : Non	Total de recouvrement (%) :	
	Espèces :	

ÉCOULEMENT

Présence d'eau : Oui	Largeur moyenne de l'eau (m) : 2.2	Vitesse avec méthode du flotteur (m/s) : 0.318
	Profondeur moyenne de l'eau (m) : 0.15	

SUBSTRAT DU LITTORAL

Roc : 0	Galet 80 à 250 mm : 20	Sable 0,125 à 5 mm : 10	Autres : 0
Gros bloc > 500 mm : 15	Caillou 40 à 80 mm : 15	Limon et argile < 0,125 mm : 0	Total : 100
Bloc 250 à 500 mm : 25	Gravier 5 à 40 mm : 10	Matière organique : 5	

RIVES

Gauche		Droite	
Pente du talus (%) : 55	Hauteur du talus (m) : 10	Pente du talus (%) : 48	Hauteur du talus (m) : 8
Largeur de la rive : Rive de 15 m	Longueur de la rive évaluée (m) : 60	Largeur de la rive : Rive de 15 m	Longueur de la rive évaluée (m) : 60
Érosion de la rive (%) : 0		Érosion de la rive (%) : 0	
Perturbation en rive (%) : 0	Précisez :	Perturbation en rive (%) : 0	Précisez :
Milieu humide riverain : Non		Milieu humide riverain : Non	
Végétation		Végétation	
Végétation arborescente (%) : 75	Espèces dominantes : Sapin baumier (Abies balsamea)	Végétation arborescente (%) : 80	Espèces dominantes : Sapin baumier (Abies balsamea)
Végétation arbustive (%) : 10	Espèces dominantes : Sapin baumier (Abies balsamea)	Végétation arbustive (%) : 5	Espèces dominantes : Sapin baumier (Abies balsamea)
Végétation herbacée (%) : 25	Espèces dominantes : Dryopteris spinuleuse (Dryopteris carthusiana)	Végétation herbacée (%) : 5	Espèces dominantes : Dryopteris spinuleuse (Dryopteris carthusiana)
Espèces exotiques envahissantes		Espèces exotiques envahissantes	
Présence de EEE : Non	Espèces : Recouvrement dans la rive (%) :	Présence de EEE : Non	Espèces : Recouvrement dans la rive (%) :
Évaluation de l'état initial de la rive droite		Évaluation de l'état initial de la rive gauche	
Recouvrement végétal naturel (%) : Plus de 66	Sol perturbé ou végétation absente (%) : 0-66	Recouvrement végétal naturel (%) : Plus de 66	Sol perturbé ou végétation absente (%) : 0-66
	Végétation herbacée coupée (%) : 0-33		Végétation herbacée coupée (%) : 0-33

Pesca

Station : SH193

INDICATEUR DE L'ÉTAT DU MILIEU OBSERVÉS DANS LE TRONÇON

Érosion (incision) :	Accumulation de sédiments (aggradation) :	Stabilité : Berges végétalisées
----------------------	---	---------------------------------

OBSERVATION FAUNIQUE ET FLORISTIQUE

Présence de castor/barrage/hutte : Non	Description : Précisez :	Espèce faunique observée : Non	Précisez :
Espèces vulnérables ou menacées : Non	Précisez :	Aménagement faunique : Non	Précisez :
Autres : Non			

INFRASTRUCTURE EXISTANTE

Présence d'une infrastructure : Non	Type d'infrastructure :
Érosion en amont :	Précisez :
Érosion en aval :	Précisez :
Circulation du poisson possible :	Précisez :
En présence d'un pont	En présence d'un ponceau
ID MTQ :	Type de traverse : Si autre, précisez :
Portée entre les culées (m) :	Matériaux du ponceau :
Tablier :	Largeur surface de roulement sécuritaire (m) :
Longueur (m) :	Diamètre (mm) :
Largeur (m) :	Longueur (m) :
Capacité portante affichée :	Pente d'installation (%) :
Dégagement entre surface de l'eau et tablier (m) :	Épaisseur remblai amont (m) :
	Hauteur chute à la sortie jusqu'au fond du lit (m) :
	Si double, distance entre les 2 ponceaux (m) :
	Profondeur d'enfouissement du radier en amont (m) :

PHOTOGRAPHIES

Contexte hydrique, naturel amont



eau_nat_am-20240827-142240.jpg

Contexte hydrique, naturel aval



eau_nat_av-20240827-142226.jpg

Substrat du littoral



subs-20240827-142704.jpg

Rive gauche



ri_gauche-20240827-143154.jpg

Rive droite



ri_droite-20240827-142838.jpg

Talus, rive gauche



talus_gau-20240827-143216.jpg

Talus, rive droite



talus_dr-20240827-142900.jpg

PESCA

Station : SH196

Caractérisation du milieu hydrique

IDENTIFICATION

No de projet : 3574

Nom(s) évaluateur(s) : MFD_NG	Date : 2024-08-14	Longitude : -71,24613	Latitude : 47,13194
-------------------------------	-------------------	-----------------------	---------------------

DESCRIPTION GÉNÉRALE DU SITE

Nom du cours d'eau : CE046	Condition hydrologique : Étiage
Précipitation 24 h avant : Non	Précipitation lors de la visite : Non

Type de milieu : Cours d'eau		
Origine de l'écoulement : Naturel	Type d'écoulement (m) : Permanent	
Présence d'un lit de cours d'eau : Oui		Largeur du fossé ou du drainage naturel (m) :
Connectivité avec le milieu hydrique :		Superficie approximative du plan d'eau (m²) :
		Profondeur maximale approximative du plan d'eau ou du fossé (m) :

LITTORAL

Méthode utilisée : Botanique experte ou biophysique	Style fluvial du tronçon : Linéaire	Hauteur du DPB par rapport au niveau de l'eau (m) : 0.5
Précisez :	Organisation du lit : Marche cuvette	Largeur moyenne du littoral (m) : 2.5
Type de tronçon : Homogène	Largeur moyenne au niveau du débit plein bord (DPB) (m) : 1.5	Pente longitudinale (%) : 4
Perturbation	Présence d'herbier aquatique : Non	Espèces exotiques envahissantes : Non
Présence d'érosion du lit : Non	Plante émergente (%) :	Espèces :
Présence de bois mort : Oui	Plante flottante (%) :	Recouvrement dans le littoral (%) :
Obstacle à l'écoulement : Non	Plante submergée (%) :	
Structures anthropiques : Oui	Algue (%) :	
Autre perturbation : Non	Total de recouvrement (%) :	
	Espèces :	

ÉCOULEMENT

Présence d'eau : Oui	Largeur moyenne de l'eau (m) : 1,5	Vitesse avec méthode du flotteur (m/s) : 0,342
	Profondeur moyenne de l'eau (m) : 0,7	

SUBSTRAT DU LITTORAL

Roc : 0	Galet 80 à 250 mm : 25	Sable 0,125 à 5 mm : 15	Autres : 0
Gros bloc > 500 mm : 5	Caillou 40 à 80 mm : 15	Limon et argile < 0,125 mm : 0	Total : 100
Bloc 250 à 500 mm : 10	Gravier 5 à 40 mm : 10	Matière organique : 20	

RIVES

Gauche		Droite	
Pente du talus (%) : 5	Hauteur du talus (m) : 0,15	Pente du talus (%) : 2	Hauteur du talus (m) : 0,1
Largeur de la rive : Rive de 10 m	Longueur de la rive évaluée (m) : 60	Largeur de la rive : Rive de 10 m	Longueur de la rive évaluée (m) : 60
Érosion de la rive (%) : 0		Érosion de la rive (%) : 0	
Perturbation en rive (%) : 0	Précisez :	Perturbation en rive (%) : 0	Précisez :
Milieu humide riverain : Non		Milieu humide riverain : Non	
Végétation		Végétation	
Végétation arborescente (%) : 75	Espèces dominantes : Sapin baumier (Abies balsamea)	Végétation arborescente (%) : 65	Espèces dominantes : Bouleau à papier (Betula papyrifera)
Végétation arbustive (%) : 7	Espèces dominantes : Sapin baumier (Abies balsamea)	Végétation arbustive (%) : 5	Espèces dominantes : Sapin baumier (Abies balsamea)
Végétation herbacée (%) : 20	Espèces dominantes : Dryopteris spinulose (Dryopteris carthusiana)	Végétation herbacée (%) : 15	Espèces dominantes : Quatre-temps (Cornus canadensis)
Espèces exotiques envahissantes		Espèces exotiques envahissantes	
Présence de EEE : Non	Espèces : Recouvrement dans la rive (%) :	Présence de EEE : Non	Espèces : Recouvrement dans la rive (%) :
Évaluation de l'état initial de la rive droite		Évaluation de l'état initial de la rive gauche	
Recouvrement végétal naturel (%) : Plus de 66	Sol perturbé ou végétation absente (%) : 0-66	Recouvrement végétal naturel (%) : Plus de 66	Sol perturbé ou végétation absente (%) : 0-66
	Végétation herbacée coupée (%) : 0-33		Végétation herbacée coupée (%) : 0-33

PESCA

Station : SH196

INDICATEUR DE L'ÉTAT DU MILIEU OBSERVÉS DANS LE TRONÇON

Érosion (incision) :	Accumulation de sédiments (aggradation) :	Stabilité : Berges végétalisées
----------------------	---	---------------------------------

OBSERVATION FAUNIQUE ET FLORISTIQUE

Présence de castor/barrage/hutte : Non	Description :	Espèce faunique observée : Non	Précisez :
Espèces vulnérables ou menacées : Non	Précisez :	Aménagement faunique : Non	Précisez :
Autres : Non	Précisez :		

INFRASTRUCTURE EXISTANTE

Présence d'une infrastructure : Oui	Type d'infrastructure : Ponceau
Érosion en amont : Non	Précisez :
Érosion en aval : Non	Précisez :
Circulation du poisson possible : Oui	Précisez :
En présence d'un pont	En présence d'un ponceau
ID MTO :	Type de traverse : Ponceau simple
Portée entre les culées (m) :	Matériaux du ponceau : Plastique
Tablier :	Largeur surface de roulement sécuritaire (m) : 4,5
Longueur (m) :	Diamètre (mm) : 800
Largeur (m) :	Longueur (m) : 9
Capacité portante affichée :	Pente d'installation (%) :
Dégagement entre surface de l'eau et tablier (m) :	Épaisseur remblai amont (m) : 0,45
	Hauteur chute à la sortie jusqu'au fond du lit (m) : 0
	Si double, distance entre les 2 ponceaux (m) :
	Profondeur d'enfouissement du radier en amont (m) :

PHOTOGRAPHIES

Contexte hydrique, naturel amont



eau_nat_am-20240814-012845.jpg

Contexte hydrique, naturel aval



eau_nat_av-20240814-012832.jpg

Substrat du littoral



subs-20240814-013621.jpg

Rive gauche



riv_gauche-20240814-013840.jpg

Rive droite



riv_droite-20240814-013627.jpg

Talus, rive gauche



talus_gau-20240814-013859.jpg

Talus, rive droite



talus_dr-20240814-013655.jpg

Infrastructure existante



infra-20240814-014312.jpg

Chaussée de l'infrastructure existante



infra_chaussee-20240814-014216.jpg

Vue amont de l'infrastructure existante



infra_amont-20240814-014128.jpg

Vue aval de l'infrastructure existante



infra_aval-20240814-014224.jpg

Caractérisation du milieu hydrique

IDENTIFICATION

No de projet : 3574

Nom(s) évaluateur(s) : MFD_NG	Date : 2024-08-14	Longitude: -71,25223	Latitude : 47,13273
-------------------------------	-------------------	----------------------	---------------------

DESCRIPTION GÉNÉRALE DU SITE

Nom du cours d'eau : CE047	Condition hydrologique : Étiage
Précipitation 24 h avant : Non	Précipitation lors de la visite : Non

Type de milieu : Cours d'eau

Origine de l'écoulement : Naturel	Type d'écoulement (m) : Intermittent	Largeur du fossé ou du drainage naturel (m) :
Présence d'un lit de cours d'eau : Oui		Superficie approximative du plan d'eau (m²) :
Connectivité avec le milieu hydrique :		Profondeur maximale approximative du plan d'eau ou du fossé (m) :

LITTORAL

Methode utilisée : Botanique experte ou biophysique	Style fluvial du tronçon : Sinueux	Hauteur du DPB par rapport au niveau de l'eau (m) : 0.2
Précisez :	Organisation du lit : Marche cuvette	Largeur moyenne du littoral (m) : 1.6
Type de tronçon : Homogène	Largeur moyenne au niveau du débit plein bord (DPB) (m) : 0.86	Pente longitudinale (%) : 7
Perturbation	Présence d'herbier aquatique : Non	Espèces exotiques envahissantes : Non
Présence d'érosion du lit : Non	Plante émergente (%) :	Espèces :
Présence de bois mort : Oui	Plante flottante (%) :	Recouvrement dans le littoral (%) :
Obstacle à l'écoulement : Non	Plante submergée (%) :	
Structures anthropiques : Oui	Algue (%) :	
Autre perturbation : Non	Total de recouvrement (%) :	
	Espèces :	

ÉCOULEMENT

Présence d'eau : Oui	Largeur moyenne de l'eau (m) : 0,85	Vitesse avec méthode du flotteur (m/s) : 0,196
	Profondeur moyenne de l'eau (m) : 0,1	

SUBSTRAT DU LITTORAL

Roc : 0	Galet 80 à 250 mm : 20	Sable 0,125 à 5 mm : 15	Autres : 0
Gros bloc > 500 mm : 5	Caillou 40 à 80 mm : 5	Limon et argile < 0,125 mm : 0	Total : 100
Bloc 250 à 500 mm : 10	Gravier 5 à 40 mm : 5	Matière organique : 40	

RIVES

Gauche		Droite	
Pente du talus (%) : 5	Hauteur du talus (m) : 0,15	Pente du talus (%) : 10	Hauteur du talus (m) : 1
Largeur de la rive : Rive de 10 m	Longueur de la rive évaluée (m) : 60	Largeur de la rive : Rive de 10 m	Longueur de la rive évaluée (m) : 60
Érosion de la rive (%) : 0		Érosion de la rive (%) : 0	
Perturbation en rive (%) : 0	Précisez :	Perturbation en rive (%) : 0	Précisez :
Milieu humide riverain : Non		Milieu humide riverain : Non	
Végétation		Végétation	
Végétation arborescente (%) : 40	Espèces dominantes : Sapin baumier (Abies balsamea)	Végétation arborescente (%) : 60	Espèces dominantes : Sapin baumier (Abies balsamea)
Végétation arbustive (%) : 20	Espèces dominantes : Érable à épis (Acer spicatum)	Végétation arbustive (%) : 10	Espèces dominantes : Sapin baumier (Abies balsamea)
Végétation herbacée (%) : 35	Espèces dominantes : Dryopteris spinuleuse (Dryopteris carthusiana)	Végétation herbacée (%) : 20	Espèces dominantes : Dryopteris spinuleuse (Dryopteris carthusiana)
Espèces exotiques envahissantes		Espèces exotiques envahissantes	
Présence de EEE : Non	Espèces : Recouvrement dans la rive (%) :	Présence de EEE : Non	Espèces : Recouvrement dans la rive (%) :
Évaluation de l'état initial de la rive droite		Évaluation de l'état initial de la rive gauche	
Recouvrement végétal naturel (%) : Plus de 66	Sol perturbé ou végétation absente (%) : 0-66	Recouvrement végétal naturel (%) : Plus de 66	Sol perturbé ou végétation absente (%) : 0-66
	Végétation herbacée coupée (%) : 0-33		Végétation herbacée coupée (%) : 0-33

INDICATEUR DE L'ÉTAT DU MILIEU OBSERVÉS DANS LE TRONÇON

Érosion (incision) :	Accumulation de sédiments (aggradation) :	Stabilité : Berges végétalisées
----------------------	---	---------------------------------

OBSERVATION FAUNIQUE ET FLORISTIQUE

Présence de castor/barrage/hutte : Oui	Description : Bois (aulne rugueux) mangé par castor	Espèce faunique observée : Non	Précisez :
Espèces vulnérables ou menacées : Non	Précisez :	Aménagement faunique : Non	Précisez :
Autres : Non			

INFRASTRUCTURE EXISTANTE

Présence d'une infrastructure : Oui	Type d'infrastructure : Ponceau	
Érosion en amont : Non	Précisez :	
Érosion en aval : Non	Précisez :	
Circulation du poisson possible : Oui	Précisez :	
En présence d'un pont		
ID MTQ :	Type de traverse : Ponceau simple	
Portée entre les culées (m) :	Matériaux du ponceau : Plastique	
Tablier :	Largeur surface de roulement sécuritaire (m) : 5	
Longueur (m) :	Diamètre (mm) : 600	Longueur (m) : 9
Capacité portante affichée :	Pente d'installation (%) :	
Dégagement entre surface de l'eau et tablier (m) :	Épaisseur remblai amont (m) : 0,7	
	Hauteur chute à la sortie jusqu'au fond du lit (m) : 0	
	Si double, distance entre les 2 ponceaux (m) :	
	Profondeur d'enfouissement du radier en amont (m) :	

PHOTOGRAPHIES

Contexte hydrique, naturel amont



eau_nat_am-20240814-032641.jpg

Contexte hydrique, naturel aval



eau_nat_av-20240814-032648.jpg

Substrat du littoral



subs-20240814-033544.jpg

Rive gauche



riv_gauche-20240814-033937.jpg

Rive droite



riv_droite-20240814-033614.jpg

Talus, rive gauche



talus_gau-20240814-034019.jpg

Talus, rive droite



talus_dr-20240814-033732.jpg

Infrastructure existante



infra-20240814-034351.jpg

Chaussée de l'infrastructure existante



infra_chaussee-20240814-034440.jpg

Vue amont de l'infrastructure existante



infra_amont-20240814-034400.jpg

Vue aval de l'infrastructure existante



infra_aval-20240814-034448.jpg

Caractérisation du milieu hydrique

IDENTIFICATION

No de projet : 3574

Nom(s) évaluateur(s) : NIC MFD	Date : 2024-08-14	Longitude: -71,25477	Latitude : 47,13181
--------------------------------	-------------------	----------------------	---------------------

DESCRIPTION GÉNÉRALE DU SITE

Nom du cours d'eau : Ruisseau Nadeau	Condition hydrologique : Étiage
Précipitation 24 h avant : Non	Précipitation lors de la visite : Non

Type de milieu : Cours d'eau

Origine de l'écoulement : Naturel	Type d'écoulement (m) : Permanent	Largeur du fossé ou du drainage naturel (m) :
Présence d'un lit de cours d'eau : Oui		Superficie approximative du plan d'eau (m²) :
Connectivité avec le milieu hydrique :		Profondeur maximale approximative du plan d'eau ou du fossé (m) :

LITTORAL			
Methode utilisée : Botanique experte ou biophysique		Style fluvial du tronçon : Sinueux	Hauteur du DPB par rapport au niveau de l'eau (m) : 0,13
Précisez :		Organisation du lit : Marche cuvette	Largeur moyenne du littoral (m) : 1,5
Type de tronçon : Homogène		Largeur moyenne au niveau du débit plein bord (DPB) (m) : 0,7	Pente longitudinale (%) : 11
Perturbation		Espèces exotiques envahissantes : Non	
Présence d'érosion du lit : Non		Plante émergente (%) :	
Présence de bois mort : Oui		Plante flottante (%) :	
Obstacle à l'écoulement : Non		Plante submergée (%) :	
Structures anthropiques : Oui		Algue (%) :	
Autre perturbation : Oui		Total de recouvrement (%) :	
Précisez : Ponceau		Espèces :	
Précisez : Chemin et coupe			

ÉCOULEMENT			
Présence d'eau : Oui	Largeur moyenne de l'eau (m) : 0,56	Vitesse avec méthode du flotteur (m/s) : 0,275	
	Profondeur moyenne de l'eau (m) : 0,08		

SUBSTRAT DU LITTORAL			
Roc : 0	Galet 80 à 250 mm : 10	Sable 0,125 à 5 mm : 25	Autres : 0
Gros bloc > 500 mm : 5	Caillou 40 à 80 mm : 10	Limon et argile < 0,125 mm : 0	Total : 100
Bloc 250 à 500 mm : 5	Gravier 5 à 40 mm : 5	Matière organique : 40	

RIVES			
Gauche		Droite	
Pente du talus (%) : 8	Hauteur du talus (m) : 0,4	Pente du talus (%) : 6	Hauteur du talus (m) : 0,4
Largeur de la rive : Rive de 10 m	Longueur de la rive évaluée (m) : 30	Largeur de la rive : Rive de 10 m	Longueur de la rive évaluée (m) : 30
Erosion de la rive (%) : 0		Erosion de la rive (%) : 0	
Perturbation en rive (%) : 15	Précisez : Chemin	Perturbation en rive (%) : 15	Précisez : Chemin
Milieu humide riverain : Non		Milieu humide riverain : Non	
Vegetation		Vegetation	
Vegetation arborescente (%) : 70	Espèces dominantes : Sapin baumier (Abies balsamea)	Vegetation arborescente (%) : 75	Espèces dominantes : Sapin baumier (Abies balsamea)
Vegetation arbustive (%) : 15	Espèces dominantes : Sapin baumier (Abies balsamea)	Vegetation arbustive (%) : 25	Espèces dominantes : Sapin baumier (Abies balsamea)
Vegetation herbacée (%) : 80	Espèces dominantes : Dryopteris spinuleuse (Dryopteris carthusiana)	Vegetation herbacée (%) : 70	Espèces dominantes : Dryopteris spinuleuse (Dryopteris carthusiana)
Espèces exotiques envahissantes		Espèces exotiques envahissantes	
Présence de EEE : Non	Espèces : Recouvrement dans la rive (%) :	Présence de EEE : Non	Espèces : Recouvrement dans la rive (%) :
Evaluation de l'état initial de la rive droite		Evaluation de l'état initial de la rive gauche	
Recouvrement végétal naturel (%) : Plus de 66	Sol perturbé ou végétation absente (%) : 0-66	Recouvrement végétal naturel (%) : Plus de 66	Sol perturbé ou végétation absente (%) : 0-66
	Végétation herbacée coupée (%) : 0-33		Végétation herbacée coupée (%) : 0-33

INDICATEUR DE L'ÉTAT DU MILIEU OBSERVÉS DANS LE TRONÇON

Erosion (incision) :	Accumulation de sédiments (aggradation) :	Stabilité : Berges végétalisées
----------------------	---	---------------------------------

OBSERVATION FAUNIQUE ET FLORISTIQUE			
Présence de castor/barrage/hutte : Non	Description :	Espèce faunique observée : Non	Précisez :
Espèces vulnérables ou menacées : Non	Précisez :	Aménagement faunique : Non	Précisez :
Autres : Non	Précisez :		

INFRASTRUCTURE EXISTANTE	
Présence d'une infrastructure : Oui	Type d'infrastructure : Ponceau
Erosion en amont : Oui	Précisez : Chemin
Erosion en aval : Oui	Précisez : Chemin
Circulation du poisson possible : Oui	Précisez :
En présence d'un pont	En présence d'un ponceau
ID MTQ :	Type de traverse : Ponceau simple
Portée entre les culées (m) :	Matériaux du ponceau : Plastique
Tablier :	Largeur surface de roulement sécuritaire (m) : 5
Longueur (m) :	Diamètre (mm) : 600
Largeur (m) :	Longueur (m) : 9
Capacité portante affichée :	Pente d'installation (%) :
Dégagement entre surface de l'eau et tablier (m) :	Épaisseur remblai amont (m) : 0,55
	Hauteur chute à la sortie jusqu'au fond du lit (m) : 0
	Si double, distance entre les 2 ponceaux (m) :
	Profondeur d'enfouissement du radier en amont (m) :

PHOTOGRAPHIES

Contexte hydrique, naturel amont	Contexte hydrique, naturel aval
	
eau_nat_am-20240814-162204.jpg	eau_nat_av-20240814-162219.jpg

Substrat du littoral



subs-20240814-162819.jpg

Rive gauche



ri_gauche-20240814-163456.jpg

Rive droite



ri_droite-20240814-162829.jpg

Talus, rive gauche



talus_gau-20240814-163554.jpg

Talus, rive droite



talus_dr-20240814-162837.jpg

Perturbation, rive gauche



pert_ga-20240814-164049.jpg

Perturbation, rive droite



pert_dr-20240814-164129.jpg

Infrastructure existante



infra-20240814-163935.jpg

Chaussée de l'infrastructure existante



infra_chaussee-20240814-164021.jpg

Vue amont de l'infrastructure existante



infra_amont-20240814-163957.jpg

Vue aval de l'infrastructure existante



infra_aval-20240814-164011.jpg

Pesca

Station : SH206a

Caractérisation du milieu hydrique

IDENTIFICATION

No de projet : 3574

Nom(s) évaluateur(s) : MFD_NG	Date : 2024-08-14	Longitude: -71,25455	Latitude : 47,13223
-------------------------------	-------------------	----------------------	---------------------

DESCRIPTION GÉNÉRALE DU SITE

Nom du cours d'eau : Ruisseau Nadeau	Condition hydrologique : Étiage
Précipitation 24 h avant : Non	Précipitation lors de la visite : Non

Type de milieu : Cours d'eau		
Origine de l'écoulement : Naturel	Type d'écoulement (m) : Permanent	
Présence d'un lit de cours d'eau : Oui		Largeur du fossé ou du drainage naturel (m) :
Connectivité avec le milieu hydrique :		Superficie approximative du plan d'eau (m²) :
		Profondeur maximale approximative du plan d'eau ou du fossé (m) :

LITTORAL

Methode utilisée : Botanique experte ou biophysique	Style fluvial du tronçon : Sinueux	Hauteur du DPB par rapport au niveau de l'eau (m) : 0.24
Précisez :	Organisation du lit : Marche cuvette	Largeur moyenne du littoral (m) : 4.5
Type de tronçon : Hétérogène	Largeur moyenne au niveau du débit plein bord (DPB) (m) : 0.25	Pente longitudinale (%) : 3
Perturbation	Présence d'herbier aquatique : Non	Espèces exotiques envahissantes : Non
Présence d'érosion du lit : Non	Plante émergente (%) :	Espèces :
Présence de bois mort : Oui	Plante flottante (%) :	Recouvrement dans le littoral (%) :
Obstacle à l'écoulement : Non	Plante submergée (%) :	
Structures anthropiques : Oui	Algue (%) :	
Autre perturbation : Non	Total de recouvrement (%) :	
	Espèces :	

ÉCOULEMENT

Présence d'eau : Oui	Largeur moyenne de l'eau (m) : 0.2	Vitesse avec méthode du flotteur (m/s) : 0.084
	Profondeur moyenne de l'eau (m) : 0.2	

SUBSTRAT DU LITTORAL

Roc : 0	Galet 80 à 250 mm : 0	Sable 0,125 à 5 mm : 30	Autres : 0
Gros bloc > 500 mm : 0	Caillou 40 à 80 mm : 5	Limon et argile < 0,125 mm : 0	Total : 100
Bloc 250 à 500 mm : 0	Gravier 5 à 40 mm : 10	Matière organique : 55	

RIVES

Gauche		Droite	
Pente du talus (%) : 2	Hauteur du talus (m) : 0.07	Pente du talus (%) : 1	Hauteur du talus (m) : 0.05
Largeur de la rive : Rive de 10 m	Longueur de la rive évaluée (m) : 30	Largeur de la rive : Rive de 10 m	Longueur de la rive évaluée (m) : 30
Érosion de la rive (%) : 0		Érosion de la rive (%) : 0	
Perturbation en rive (%) : 55	Précisez : Ancien chemin	Perturbation en rive (%) : 40	Précisez : Ancien chemin
Milieu humide riverain : Non		Milieu humide riverain : Non	
Végétation		Végétation	
Végétation arborescente (%) : 25	Espèces dominantes : Sapin baumier (Abies balsamea)	Végétation arborescente (%) : 15	Espèces dominantes : Sorbier sp (Sorbus sp.)
Végétation arbustive (%) : 40	Espèces dominantes : Auline rugueux (Alnus incana subsp. rugosa)	Végétation arbustive (%) : 55	Espèces dominantes : Sapin baumier (Abies balsamea)
Végétation herbacée (%) : 100	Espèces dominantes : Calamagrostide du Canada (Calamagrostis canadensis)	Végétation herbacée (%) : 100	Espèces dominantes : Calamagrostide du Canada (Calamagrostis canadensis)
Espèces exotiques envahissantes		Espèces exotiques envahissantes	
Présence de EEE : Non	Espèces : Recouvrement dans la rive (%) :	Présence de EEE : Non	Espèces : Recouvrement dans la rive (%) :
Évaluation de l'état initial de la rive droite		Évaluation de l'état initial de la rive gauche	
Recouvrement végétal naturel (%) : Plus de 66	Sol perturbé ou végétation absente (%) : 0-66	Recouvrement végétal naturel (%) : Plus de 66	Sol perturbé ou végétation absente (%) : 0-66
	Végétation herbacée coupée (%) : 0-33		Végétation herbacée coupée (%) : 0-33

Pesca

Station : SH206a

INDICATEUR DE L'ÉTAT DU MILIEU OBSERVÉS DANS LE TRONÇON

Érosion (incision) :	Accumulation de sédiments (aggradation) :	Stabilité : Berges végétalisées
----------------------	---	---------------------------------

OBSERVATION FAUNIQUE ET FLORISTIQUE

Présence de castor/barrage/hutte : Non	Description :	Espèce faunique observée : Non	Précisez :
Espèces vulnérables ou menacées : Non	Précisez :	Aménagement faunique : Non	Précisez :
Autres : Non	Précisez :		

INFRASTRUCTURE EXISTANTE

Présence d'une infrastructure : Oui	Type d'infrastructure : Ponceau
Érosion en amont : Non	Précisez :
Érosion en aval : Non	Précisez :
Circulation du poisson possible : Oui	Précisez :
En présence d'un pont	En présence d'un ponceau
ID MTO :	Type de traverse : Ponceau simple
Portée entre les culées (m) :	Matériaux du ponceau : Plastique
Tablier :	Largeur surface de roulement sécuritaire (m) : 6
Longueur (m) :	Diamètre (mm) : 600
Largeur (m) :	Longueur (m) : 9
Capacité portante affichée :	Pente d'installation (%) :
Dégagement entre surface de l'eau et tablier (m) :	Épaisseur remblai amont (m) : 0.55
	Hauteur chute à la sortie jusqu'au fond du lit (m) : 0
	Si double, distance entre les 2 ponceaux (m) :
	Profondeur d'enfouissement du radier en amont (m) :

PHOTOGRAPHIES

Contexte hydrique, naturel amont	Contexte hydrique, naturel aval
	
eau_nat_am-20240814-044135.jpg	eau_nat_av-20240814-044141.jpg

Pesca

Station : SH206a

Substrat du littoral



subs-20240814-044717.jpg

Pesca

Station : SH206a

Rive gauche



rih_gauche-20240814-045029.jpg

Rive droite



rih_droite-20240814-044728.jpg

Talus, rive gauche



talus_gau-20240814-045057.jpg

Talus, rive droite



talus_dr-20240814-044752.jpg

Perturbation, rive gauche



perl_ga-20240814-045126.jpg

Perturbation, rive droite



perl_dr-20240814-044820.jpg

Infrastructure existante



infra-20240814-043624.jpg

Chaussée de l'infrastructure existante



infra_chaussee-20240814-043839.jpg

Vue amont de l'infrastructure existante



infra_amont-20240814-043629.jpg

Vue aval de l'infrastructure existante



infra_aval-20240814-043835.jpg

PESCA

Station : SH213

Caractérisation du milieu hydrique

IDENTIFICATION

No de projet : 3574

Nom(s) évaluateur(s) : MFD_NG	Date : 2024-08-14	Longitude: -71,26225	Latitude : 47,12964
-------------------------------	-------------------	----------------------	---------------------

DESCRIPTION GÉNÉRALE DU SITE

Nom du cours d'eau : CE049	Condition hydrologique : Étiage
Précipitation 24 h avant : Non	Précipitation lors de la visite : Non

Type de milieu : Cours d'eau		
Origine de l'écoulement : Naturel	Type d'écoulement (m) : Permanent	
Présence d'un lit de cours d'eau : Oui		Largeur du fossé ou du drainage naturel (m) :
Connectivité avec le milieu hydrique :		Superficie approximative du plan d'eau (m²) :
		Profondeur maximale approximative du plan d'eau ou du fossé (m) :

LITTORAL

Méthode utilisée : Botanique experte ou biophysique	Style fluvial du tronçon : Linéaire	Hauteur du DPB par rapport au niveau de l'eau (m) : 0,3
Précisez :	Organisation du lit : Marche cuvette	Largeur moyenne du littoral (m) : 2
Type de tronçon :	Largeur moyenne au niveau du débit plein bord (DPB) (m) : 1,2	Pente longitudinale (%) : 10
Perturbation	Présence d'herbier aquatique : Non	Espèces exotiques envahissantes : Non
Présence d'érosion du lit : Non	Plante émergente (%) :	Espèces :
Présence de bois mort : Oui	Plante flottante (%) :	Recouvrement dans le littoral (%) :
Obstacle à l'écoulement : Non	Plante submergée (%) :	
Structures anthropiques : Oui	Algue (%) :	
Autre perturbation : Non	Total de recouvrement (%) :	
	Précisez : Ponceau	
	Précisez :	

ÉCOULEMENT

Présence d'eau : Oui	Largeur moyenne de l'eau (m) : 1,05	Vitesse avec méthode du flotteur (m/s) : 0,25
	Profondeur moyenne de l'eau (m) : 0,14	

SUBSTRAT DU LITTORAL

Roc : 0	Galet 80 à 250 mm : 25	Sable 0,125 à 5 mm : 5	Autres : 0
Gros bloc > 500 mm : 10	Caillou 40 à 80 mm : 10	Limon et argile < 0,125 mm : 0	Total : 100
Bloc 250 à 500 mm : 15	Gravier 5 à 40 mm : 15	Matière organique : 20	

RIVES

Gauche		Droite	
Pente du talus (%) : 7	Hauteur du talus (m) : 0,5	Pente du talus (%) : 25	Hauteur du talus (m) : 1,8
Largeur de la rive : Rive de 10 m	Longueur de la rive évaluée (m) : 60	Largeur de la rive : Rive de 10 m	Longueur de la rive évaluée (m) : 60
Érosion de la rive (%) : 0		Érosion de la rive (%) : 0	
Perturbation en rive (%) : 0	Précisez :	Perturbation en rive (%) : 0	Précisez :
Milieu humide riverain : Non		Milieu humide riverain : Non	
Végétation		Végétation	
Végétation arborescente (%) : 80	Espèces dominantes : Sapin baumier (Abies balsamea)	Végétation arborescente (%) : 70	Espèces dominantes : Sapin baumier (Abies balsamea)
Végétation arbustive (%) : 10	Espèces dominantes : Sapin baumier (Abies balsamea)	Végétation arbustive (%) : 5	Espèces dominantes : Sapin baumier (Abies balsamea)
Végétation herbacée (%) : 30	Espèces dominantes : Dryopteris spinulose (Dryopteris carthusiana)	Végétation herbacée (%) : 10	Espèces dominantes : Clintonia boréale (Clintonia borealis)
Espèces exotiques envahissantes		Espèces exotiques envahissantes	
Présence de EEE : Non	Espèces : Recouvrement dans la rive (%) :	Présence de EEE : Non	Espèces : Recouvrement dans la rive (%) :
Évaluation de l'état initial de la rive droite		Évaluation de l'état initial de la rive gauche	
Recouvrement végétal naturel (%) : Plus de 66	Sol perturbé ou végétation absente (%) : 0-66	Recouvrement végétal naturel (%) : Plus de 66	Sol perturbé ou végétation absente (%) : 0-66
	Végétation herbacée coupée (%) : 0-33		Végétation herbacée coupée (%) : 0-33

PESCA

Station : SH213

INDICATEUR DE L'ÉTAT DU MILIEU OBSERVÉS DANS LE TRONÇON

Érosion (incision) :	Accumulation de sédiments (aggradation) :	Stabilité : Berges végétalisées
----------------------	---	---------------------------------

OBSERVATION FAUNIQUE ET FLORISTIQUE

Présence de castor/barrage/hutte : Non	Description :	Espèce faunique observée : Non	Précisez :
Espèces vulnérables ou menacées : Non	Précisez :	Aménagement faunique : Non	Précisez :
Autres : Non	Précisez :		

INFRASTRUCTURE EXISTANTE

Présence d'une infrastructure : Oui	Type d'infrastructure : Ponceau
Érosion en amont : Non	Précisez :
Érosion en aval : Non	Précisez :
Circulation du poisson possible : Oui	Précisez :
En présence d'un pont	En présence d'un ponceau
ID MTO :	Type de traverse : Ponceau simple
Portée entre les culées (m) :	Matériaux du ponceau : Plastique
Tablier :	Largeur surface de roulement sécuritaire (m) : 4
Longueur (m) :	Diamètre (mm) : 1000
Largeur (m) :	Longueur (m) : 8
Capacité portante affichée :	Pente d'installation (%) :
Dégagement entre surface de l'eau et tablier (m) :	Épaisseur remblai amont (m) : 0,7
	Hauteur chute à la sortie jusqu'au fond du lit (m) : 0,5
	Si double, distance entre les 2 ponceaux (m) :
	Profondeur d'enfouissement du radier en amont (m) :

PHOTOGRAPHIES

Contexte hydrique, naturel amont	Contexte hydrique, naturel aval
	
eau_nat_am-20240814-064212.jpg	eau_nat_av-20240814-064217.jpg

Pesca

Station : SH213

Substrat du littoral



subs-20240814-064917.jpg

Rive gauche



riv_gauche-20240814-065154.jpg

Talus, rive gauche



talus_gau-20240814-065216.jpg

Rive droite



riv_droite-20240814-064929.jpg

Talus, rive droite



talus_dr-20240814-065043.jpg

Pesca

Station : SH213

Infrastructure existante



infra-20240814-065714.jpg

Chaussée de l'infrastructure existante



infra_chaussee-20240814-065920.jpg

Vue amont de l'infrastructure existante



infra_amont-20240814-065718.jpg

Vue aval de l'infrastructure existante



infra_aval-20240814-065927.jpg

PESCA

Station : SH217

Caractérisation du milieu hydrique

IDENTIFICATION

No de projet : 3574

Nom(s) évaluateur(s) : NIC MFD	Date : 2024-08-14	Longitude: -71,26404	Latitude : 47,12352
--------------------------------	-------------------	----------------------	---------------------

DESCRIPTION GÉNÉRALE DU SITE

Nom du cours d'eau : CE055a	Condition hydrologique : Étiage
Précipitation 24 h avant : Non	Précipitation lors de la visite : Non

Type de milieu : Cours d'eau		
Origine de l'écoulement : Naturel	Type d'écoulement (m) : Permanent	Largeur du fossé ou du drainage naturel (m) :
Présence d'un lit de cours d'eau : Oui		Superficie approximative du plan d'eau (m²) :
Connectivité avec le milieu hydrique :		Profondeur maximale approximative du plan d'eau ou du fossé (m) :

LITTORAL

Méthode utilisée : Botanique experte ou biophysique	Style fluvial du tronçon : Linéaire	Hauteur du DPB par rapport au niveau de l'eau (m) : 0,28
Précisez :	Organisation du lit : Lit plat	Largeur moyenne du littoral (m) : 3,2
Type de tronçon : Homogène	Largeur moyenne au niveau du débit plein bord (DPB) (m) : 2,8	Pente longitudinale (%) : 2
Perturbation	Présence d'herbier aquatique : Non	Espèces exotiques envahissantes : Non
Présence d'érosion du lit : Non	Plante émergente (%) :	Espèces :
Présence de bois mort : Oui	Plante flottante (%) :	Recouvrement dans le littoral (%) :
Obstacle à l'écoulement : Non	Plante submergée (%) :	
Structures anthropiques : Oui	Algue (%) :	
Autre perturbation : Oui	Total de recouvrement (%) :	
Précisez : Chemin	Espèces :	

ÉCOULEMENT

Présence d'eau : Oui	Largeur moyenne de l'eau (m) : 2,08	Vitesse avec méthode du flotteur (m/s) : 0,242
	Profondeur moyenne de l'eau (m) : 0,08	

SUBSTRAT DU LITTORAL

Roc : 0	Galet 80 à 250 mm : 25	Sable 0,125 à 5 mm : 10	Autres : 0
Gros bloc > 500 mm : 0	Caillou 40 à 80 mm : 30	Limon et argile < 0,125 mm : 15	Total : 100
Bloc 250 à 500 mm : 5	Gravier 5 à 40 mm : 15	Matière organique : 0	

RIVES

Gauche		Droite	
Pente du talus (%) : 3	Hauteur du talus (m) : 0,1	Pente du talus (%) : 21	Hauteur du talus (m) : 1,3
Largeur de la rive : Rive de 10 m	Longueur de la rive évaluée (m) : 60	Largeur de la rive : Rive de 10 m	Longueur de la rive évaluée (m) : 60
Érosion de la rive (%) : 0		Érosion de la rive (%) : 0	
Perturbation en rive (%) : 10	Précisez : Chemin	Perturbation en rive (%) : 10	Précisez :
Milieu humide riverain : Non		Milieu humide riverain : Non	
Végétation		Végétation	
Végétation arborescente (%) : 80	Espèces dominantes : Sapin baumier (Abies balsamea)	Végétation arborescente (%) : 70	Espèces dominantes : Sapin baumier (Abies balsamea)
Végétation arbustive (%) : 10	Espèces dominantes : Sapin baumier (Abies balsamea)	Végétation arbustive (%) : 15	Espèces dominantes : Sapin baumier (Abies balsamea)
Végétation herbacée (%) : 15	Espèces dominantes : Quatre-temps (Cornus canadensis)	Végétation herbacée (%) : 15	Espèces dominantes : Quatre-temps (Cornus canadensis)
Espèces exotiques envahissantes		Espèces exotiques envahissantes	
Présence de EEE : Non	Espèces : Recouvrement dans la rive (%) :	Présence de EEE : Non	Espèces : Recouvrement dans la rive (%) :
Évaluation de l'état initial de la rive droite		Évaluation de l'état initial de la rive gauche	
Recouvrement végétal naturel (%) : Plus de 66	Sol perturbé ou végétation absente (%) : 0-66	Recouvrement végétal naturel (%) : Plus de 66	Sol perturbé ou végétation absente (%) : 0-66
	Végétation herbacée coupée (%) : 0-33		Végétation herbacée coupée (%) : 0-33

PESCA

Station : SH217

INDICATEUR DE L'ÉTAT DU MILIEU OBSERVÉS DANS LE TRONÇON

Érosion (incision) :	Accumulation de sédiments (aggradation) :	Stabilité : Absence d'accumulation de sédiments ou d'affouillement
----------------------	---	--

OBSERVATION FAUNIQUE ET FLORISTIQUE

Présence de castor/barrage/hutte : Non	Description : Précisez :	Espèce faunique observée : Non	Précisez :
Espèces vulnérables ou menacées : Non	Précisez :	Aménagement faunique : Non	Précisez :
Autres : Non			

INFRASTRUCTURE EXISTANTE

Présence d'une infrastructure : Oui		Type d'infrastructure : Ponceau	
Érosion en amont : Oui		Précisez : Chemin	
Érosion en aval : Oui		Précisez : Chemin	
Circulation du poisson possible : Oui		Précisez :	
En présence d'un pont		En présence d'un ponceau	
ID MTQ :		Type de traverse : Ponceau simple	
Portée entre les culées (m) :		Matériaux du ponceau : Acier	
Tablier :		Largeur surface de roulement sécuritaire (m) : 4	
Longueur (m) :		Diamètre (mm) : 1300	
Capacité portante affichée :		Pente d'installation (%) :	
Dégagement entre surface de l'eau et tablier (m) :		Épaisseur remblai amont (m) : 0,65	
		Hauteur chute à la sortie jusqu'au fond du lit (m) : 0	
		Si double, distance entre les 2 ponceaux (m) :	
		Profondeur d'enfouissement du radier en amont (m) :	

PHOTOGRAPHIES

Contexte hydrique, naturel amont



eau_nat_am-20240814-072800.jpg

Contexte hydrique, naturel aval



eau_nat_av-20240814-072806.jpg

PESCA

Station : SH217

Substrat du littoral



subs-20240814-073430.jpg

PESCA

Station : SH217

Rive gauche



rh_gauche-20240814-073740.jpg

Rive droite



rh_droite-20240814-073440.jpg

Talus, rive gauche



talus_gau-20240814-073759.jpg

Talus, rive droite



talus_dr-20240814-073447.jpg

Perturbation, rive gauche



perl_ga-20240814-074337.jpg

Perturbation, rive droite



perl_dr-20240814-074357.jpg

Infrastructure existante



infra-20240814-074107.jpg

Chaussée de l'infrastructure existante



infra_chaussee-20240814-074148.jpg

Vue amont de l'infrastructure existante



infra_amont-20240814-074114.jpg

Vue aval de l'infrastructure existante



infra_aval-20240814-074252.jpg

Pesca

Station : SH219

Caractérisation du milieu hydrique

IDENTIFICATION

No de projet : 3574

Nom(s) évaluateur(s) : MFD_NG	Date : 2024-08-13	Longitude : -71,26550	Latitude : 47,11970
-------------------------------	-------------------	-----------------------	---------------------

DESCRIPTION GÉNÉRALE DU SITE

Nom du cours d'eau : CE051	Condition hydrologique : Étiage
Précipitation 24 h avant : Oui	Précipitation lors de la visite : Non

Type de milieu : Cours d'eau		
Origine de l'écoulement : Naturel	Type d'écoulement (m) : Permanent	Largeur du fossé ou du drainage naturel (m) :
Présence d'un lit de cours d'eau : Oui		Superficie approximative du plan d'eau (m²) :
Connectivité avec le milieu hydrique :		Profondeur maximale approximative du plan d'eau ou du fossé (m) :

LITTORAL

Méthode utilisée : Botanique experte ou biophysique	Style fluvial du tronçon : Sinueux	Hauteur du DPB par rapport au niveau de l'eau (m) : 0,24
Précisez :	Organisation du lit : Lit plat	Largeur moyenne du littoral (m) : 2,5
Type de tronçon : Homogène	Largeur moyenne au niveau du débit plein bord (DPB) (m) : 0,7	Pente longitudinale (%) : 2
Perturbation	Présence d'herbier aquatique : Non	Espèces exotiques envahissantes : Non
Présence d'érosion du lit : Non	Plante émergente (%) :	Espèces :
Présence de bois mort : Oui	Plante flottante (%) :	Recouvrement dans le littoral (%) :
Obstacle à l'écoulement : Non	Plante submergée (%) :	
Structures anthropiques : Non	Algue (%) :	
Autre perturbation : Non	Total de recouvrement (%) :	
	Espèces :	

ÉCOULEMENT

Présence d'eau : Oui	Largeur moyenne de l'eau (m) : 0,65	Vitesse avec méthode du flotteur (m/s) : 0,219
	Profondeur moyenne de l'eau (m) : 0,16	

SUBSTRAT DU LITTORAL

Roc : 0	Galet 80 à 250 mm : 10	Sable 0,125 à 5 mm : 20	Autres : 0
Gros bloc > 500 mm : 5	Caillou 40 à 80 mm : 10	Limon et argille < 0,125 mm : 0	Total : 100
Bloc 250 à 500 mm : 5	Gravier 5 à 40 mm : 20	Matière organique : 30	

RIVES

Gauche		Droite	
Pente du talus (%) : 4	Hauteur du talus (m) : 0,2	Pente du talus (%) : 2	Hauteur du talus (m) : 0,1
Largeur de la rive : Rive de 10 m	Longueur de la rive évaluée (m) : 60	Largeur de la rive : Rive de 10 m	Longueur de la rive évaluée (m) : 60
Érosion de la rive (%) : 0		Érosion de la rive (%) : 0	
Perturbation en rive (%) : 0	Précisez :	Perturbation en rive (%) : 10	Précisez : Nouveau chemin coupé sur 10m traverse le cours d'eau.
Milieu humide riverain : Non		Milieu humide riverain : Non	
Végétation		Végétation	
Végétation arborescente (%) : 70	Espèces dominantes : Sapin baumier (Abies balsamea)	Végétation arborescente (%) : 70	Espèces dominantes : Sapin baumier (Abies balsamea)
Végétation arbustive (%) : 10	Espèces dominantes : Sapin baumier (Abies balsamea)	Végétation arbustive (%) : 10	Espèces dominantes : Aulne rugueux (Alnus incana subsp. rugosa)
Végétation herbacée (%) : 30	Espèces dominantes : Dryopteris spinuleuse (Dryopteris carthusiana)	Végétation herbacée (%) : 30	Espèces dominantes : Dryopteris spinuleuse (Dryopteris carthusiana)
Espèces exotiques envahissantes		Espèces exotiques envahissantes	
Présence de EEE : Non	Espèces : Recouvrement dans la rive (%) :	Présence de EEE : Non	Espèces : Recouvrement dans la rive (%) :
Évaluation de l'état initial de la rive droite		Évaluation de l'état initial de la rive gauche	
Recouvrement végétal naturel (%) : Plus de 66	Sol perturbé ou végétation absente (%) : 0-66	Recouvrement végétal naturel (%) : Plus de 66	Sol perturbé ou végétation absente (%) : 0-66
	Végétation herbacée coupée (%) : 0-33		Végétation herbacée coupée (%) : 0-33

Pesca

Station : SH219

INDICATEUR DE L'ÉTAT DU MILIEU OBSERVÉS DANS LE TRONÇON

Érosion (incision) :	Accumulation de sédiments (aggradation) :	Stabilité : Berges végétalisées
----------------------	---	---------------------------------

OBSERVATION FAUNIQUE ET FLORISTIQUE

Présence de castor/barrage/hutte : Non	Description :	Espèce faunique observée : Non	Précisez :
Espèces vulnérables ou menacées : Non	Précisez :	Aménagement faunique : Non	Précisez :
Autres : Non	Précisez :		

INFRASTRUCTURE EXISTANTE

Présence d'une infrastructure : Non	Type d'infrastructure :
Érosion en amont :	Précisez :
Érosion en aval :	Précisez :
Circulation du poisson possible :	Précisez :
En présence d'un pont	En présence d'un ponceau
ID MTO :	Type de traverse :
Portée entre les culées (m) :	Matériaux du ponceau :
Tablier :	Largeur surface de roulement sécuritaire (m) :
Longueur (m) :	Diamètre (mm) :
Largeur (m) :	Longueur (m) :
Capacité portante affichée :	Pente d'installation (%) :
Dégagement entre surface de l'eau et tablier (m) :	Épaisseur remblai amont (m) :
	Hauteur chute à la sortie jusqu'au fond du lit (m) :
	Si double, distance entre les 2 ponceaux (m) :
	Profondeur d'enfouissement du radier en amont (m) :

PHOTOGRAPHIES

Contexte hydrique, naturel amont



eau_nat_am-20240813-070223.jpg

Contexte hydrique, naturel aval



eau_nat_av-20240813-070228.jpg

Substrat du littoral



subs-20240813-070647.jpg

Rive gauche



riv_gauche-20240813-071049.jpg

Rive droite



riv_droite-20240813-070656.jpg

Talus, rive gauche



talus_gau-20240813-071136.jpg

Talus, rive droite



talus_dr-20240813-070852.jpg

PESCA

Station : SH223

Caractérisation du milieu hydrique

IDENTIFICATION

No de projet : 3574

Nom(s) évaluateur(s) : NIC MFD	Date : 2024-08-13	Longitude: -71,25575	Latitude : 47,11868
--------------------------------	-------------------	----------------------	---------------------

DESCRIPTION GÉNÉRALE DU SITE

Nom du cours d'eau : CE044	Condition hydrologique : Étiage
Précipitation 24 h avant : Oui	Précipitation lors de la visite : Non

Type de milieu : Cours d'eau		
Origine de l'écoulement : Naturel	Type d'écoulement (m) : Intermittent	Largeur du fossé ou du drainage naturel (m) :
Présence d'un lit de cours d'eau : Oui		Superficie approximative du plan d'eau (m²) :
Connectivité avec le milieu hydrique :		Profondeur maximale approximative du plan d'eau ou du fossé (m) :

LITTORAL

Méthode utilisée : Botanique experte ou biophysique	Style fluvial du tronçon : Sinueux	Hauteur du DPB par rapport au niveau de l'eau (m) : 0.2
Précisez :	Organisation du lit : Lit plat	Largeur moyenne du littoral (m) : 2
Type de tronçon : Homogène	Largeur moyenne au niveau du débit plein bord (DPB) (m) : 1.6	Pente longitudinale (%) : 4
Perturbation	Présence d'herbier aquatique : Non	Espèces exotiques envahissantes : Non
Présence d'érosion du lit : Non	Plante émergente (%) :	Espèces :
Présence de bois mort : Oui	Plante flottante (%) :	Recouvrement dans le littoral (%) :
Obstacle à l'écoulement : Non	Plante submergée (%) :	
Structures anthropiques : Oui	Algue (%) :	
Autre perturbation : Oui	Total de recouvrement (%) :	
Précisez : Chemin en amont.	Espèces :	

ÉCOULEMENT

Présence d'eau : Oui	Largeur moyenne de l'eau (m) : 0,65	Vitesse avec méthode du flotteur (m/s) : 0,207
	Profondeur moyenne de l'eau (m) : 0,15	

SUBSTRAT DU LITTORAL

Roc : 0	Galet 80 à 250 mm : 0	Sable 0,125 à 5 mm : 20	Autres : 0
Gros bloc > 500 mm : 0	Caillou 40 à 80 mm : 5	Limon et argile < 0,125 mm : 0	Total : 100
Bloc 250 à 500 mm : 0	Gravier 5 à 40 mm : 20	Matière organique : 55	

RIVES

Gauche		Droite	
Pente du talus (%) : 2	Hauteur du talus (m) : 0,1	Pente du talus (%) : 8	Hauteur du talus (m) : 0,1
Largeur de la rive : Rive de 10 m	Longueur de la rive évaluée (m) : 35	Largeur de la rive : Rive de 10 m	Longueur de la rive évaluée (m) : 35
Érosion de la rive (%) : 0		Érosion de la rive (%) : 0	
Perturbation en rive (%) : 30	Précisez : Vieille coupe	Perturbation en rive (%) : 10	Précisez : Vieille coupe
Milieu humide riverain : Non		Milieu humide riverain : Non	
Végétation		Végétation	
Végétation arborescente (%) : 10	Espèces dominantes : Sapin baumier (Abies balsamea)	Végétation arborescente (%) : 10	Espèces dominantes : Sapin baumier (Abies balsamea)
Végétation arbustive (%) : 20	Espèces dominantes : Sapin baumier (Abies balsamea)	Végétation arbustive (%) : 25	Espèces dominantes : Sapin baumier (Abies balsamea)
Végétation herbacée (%) : 60	Espèces dominantes : Carex trisperme (Carex trisperma)	Végétation herbacée (%) : 70	Espèces dominantes : Quatre-temps (Cornus canadensis)
Espèces exotiques envahissantes		Espèces exotiques envahissantes	
Présence de EEE : Non	Espèces : Recouvrement dans la rive (%) :	Présence de EEE : Non	Espèces : Recouvrement dans la rive (%) :
Évaluation de l'état initial de la rive droite		Évaluation de l'état initial de la rive gauche	
Recouvrement végétal naturel (%) : Plus de 66	Sol perturbé ou végétation absente (%) : 0-66	Recouvrement végétal naturel (%) : Plus de 66	Sol perturbé ou végétation absente (%) : 0-66
	Végétation herbacée coupée (%) : 0-33		Végétation herbacée coupée (%) : 0-33

PESCA

Station : SH223

INDICATEUR DE L'ÉTAT DU MILIEU OBSERVÉS DANS LE TRONÇON

Érosion (incision) :	Accumulation de sédiments (aggradation) :	Stabilité : Berges végétalisées
----------------------	---	---------------------------------

OBSERVATION FAUNIQUE ET FLORISTIQUE

Présence de castor/barrage/hutte : Non	Description :	Espèce faunique observée : Non	Précisez :
Espèces vulnérables ou menacées : Non	Précisez :	Aménagement faunique : Non	Précisez :
Autres : Non	Précisez :		

INFRASTRUCTURE EXISTANTE

Présence d'une infrastructure : Oui	Type d'infrastructure : Ponceau
Érosion en amont : Oui	Précisez : Chemin
Érosion en aval : Oui	Précisez : Chemin
Circulation du poisson possible : Oui	Précisez :
En présence d'un pont	En présence d'un ponceau
ID MTQ :	Type de traverse : Ponceau simple
Portée entre les culées (m) :	Matériaux du ponceau : Plastique
Tablier :	Largeur surface de roulement sécuritaire (m) : 5
Longueur (m) :	Diamètre (mm) : 600
Largeur (m) :	Longueur (m) : 7
Capacité portante affichée :	Pente d'installation (%) :
Dégagement entre surface de l'eau et tablier (m) :	Épaisseur remblai amont (m) : 0,7
	Hauteur chute à la sortie jusqu'au fond du lit (m) : 0,8
	Si double, distance entre les 2 ponceaux (m) :
	Profondeur d'enfouissement du radier en amont (m) :

PHOTOGRAPHIES

Contexte hydrique, naturel amont	Contexte hydrique, naturel aval
	
eau_nat_am-20240813-151903.jpg	eau_nat_av-20240813-151913.jpg

PESCA

Station : SH223

Substrat du littoral



subs-20240813-152917.jpg

PESCA

Station : SH223

Rive gauche



rih_gauche-20240813-153458.jpg

Rive droite



rih_droite-20240813-153016.jpg

Talus, rive gauche



talus_gau-20240813-153517.jpg

Talus, rive droite



talus_dr-20240813-153100.jpg

Perturbation, rive gauche



pert_ga-20240813-153604.jpg

Perturbation, rive droite



pert_dr-20240813-153228.jpg

Infrastructure existante



infra-20240813-153957.jpg

Chaussée de l'infrastructure existante



infra_chaussee-20240813-154125.jpg

Vue amont de l'infrastructure existante



infra_amont-20240813-154135.jpg

Vue aval de l'infrastructure existante



infra_aval-20240813-154009.jpg

Caractérisation du milieu hydrique

IDENTIFICATION

No de projet : 3574

Nom(s) évaluateur(s) : NIC MFD	Date : 2024-08-13	Longitude: -71,25566	Latitude : 47,11895
--------------------------------	-------------------	----------------------	---------------------

DESCRIPTION GÉNÉRALE DU SITE

Nom du cours d'eau : CE044	Condition hydrologique : Étiage
Précipitation 24 h avant : Oui	Précipitation lors de la visite : Non

Type de milieu :		
Origine de l'écoulement : Modifié / Anthropique Fossé creusé par des traces de machinerie.	Type d'écoulement (m) : Intermittent	Largeur du fossé ou du drainage naturel (m) : 4,2
Présence d'un lit de cours d'eau :		Superficie approximative du plan d'eau (m²) :
Connectivité avec le milieu hydrique :		Profondeur maximale approximative du plan d'eau ou du fossé (m) : 1,1
Le fossé se déverse dans un cours d'eau ou un lac		

LITTORAL

Méthode utilisée : Botanique experte ou biophysique	Style fluvial du tronçon : Sinueux	Hauteur du DPB par rapport au niveau de l'eau (m) : 0,1
Précisez :	Organisation du lit : Lit plat	Largeur moyenne du littoral (m) : 1,65
Type de tronçon : Homogène	Largeur moyenne au niveau du débit plein bord (DPB) (m) : 0,7	Pente longitudinale (%) : 4
Perturbation	Présence d'herbier aquatique : Non	Espèces exotiques envahissantes : Non
Présence d'érosion du lit : Oui	Plante émergente (%) :	Espèces :
Présence de bois mort : Oui	Plante flottante (%) :	Recouvrement dans le littoral (%) :
Obstacle à l'écoulement : Non	Plante submergée (%) :	
Structures anthropiques : Oui	Algue (%) :	
Autre perturbation : Oui	Total de recouvrement (%) :	
Précisez : Ponceau en aval	Précisez : Chemin	
	Précisez :	

ÉCOULEMENT

Présence d'eau : Oui	Largeur moyenne de l'eau (m) : 0,55	Vitesse avec méthode du flotteur (m/s) : 0,203	Coule t-il toujours sauf en période de sécheresse extrême?: Non
	Profondeur moyenne de l'eau (m) : 0,23	Type d'écoulement : Intermittent	

SUBSTRAT DU LITTORAL

Roc : 5	Galet 80 à 250 mm : 20	Sable 0,125 à 5 mm : 10	Autres : 0
Gros bloc > 500 mm : 5	Caillou 40 à 80 mm : 20	Limon et argile < 0,125 mm : 0	Total : 100
Bloc 250 à 500 mm : 10	Gravier 5 à 40 mm : 10	Matière organique : 20	

RIVES

Gauche		Droite	
Pente du talus (%) : 130	Hauteur du talus (m) : 1,1	Pente du talus (%) : 140	Hauteur du talus (m) : 1,6
Largeur de la rive : Rive de 10 m	Longueur de la rive évaluée (m) : 150	Largeur de la rive : Rive de 10 m	Longueur de la rive évaluée (m) : 150
Erosion de la rive (%) : 60		Erosion de la rive (%) : 20	
Perturbation en rive (%) : 80	Précisez : Chemin	Perturbation en rive (%) : 100	Précisez : Coupe
Milieu humide riverain : Non		Milieu humide riverain : Non	
Végétation		Végétation	
Végétation arborescente (%) : 0	Espèces dominantes : Aucun	Végétation arborescente (%) : 0	Espèces dominantes : Aucun
Végétation arbustive (%) : 15	Espèces dominantes : Sapin baumier (Abies balsamea)	Végétation arbustive (%) : 50	Espèces dominantes : Bouleau à papier (Betula papyrifera)
Végétation herbacée (%) : 70	Espèces dominantes : Scirpe à ceinture noire (Scirpus atrocinctus)	Végétation herbacée (%) : 70	Espèces dominantes : Scirpe à ceinture noire (Scirpus atrocinctus)
Espèces exotiques envahissantes		Espèces exotiques envahissantes	
Présence de EEE : Non	Précisez : Recouvrement dans la rive (%) :	Présence de EEE : Non	Précisez : Recouvrement dans la rive (%) :
Évaluation de l'état initial de la rive droite		Évaluation de l'état initial de la rive gauche	
Recouvrement végétal naturel (%) : 0-66	Sol perturbé ou végétation absente (%) : Plus de 66	Recouvrement végétal naturel (%) : 0-66	Sol perturbé ou végétation absente (%) : Plus de 66
	Végétation herbacée coupée (%) : Plus de 33		Végétation herbacée coupée (%) : 0-33

INDICATEUR DE L'ÉTAT DU MILIEU OBSERVÉS DANS LE TRONÇON

Erosion (incision) : Chenaux étroits et profonds	Accumulation de sédiments (aggradation) :	Stabilité : Berges végétalisées
--	---	---------------------------------

OBSERVATION FAUNIQUE ET FLORISTIQUE

Présence de castor/barrage/hutte : Non	Description :	Espèce faunique observée : Non	Précisez :
Espèces vulnérables ou menacées : Non	Précisez :	Aménagement faunique : Non	Précisez :
Autres : Non	Précisez :		

INFRASTRUCTURE EXISTANTE

Présence d'une infrastructure : Oui	Type d'infrastructure : Ponceau	Voir SH223
Erosion en amont :	Précisez :	
Erosion en aval :	Précisez :	
Circulation du poisson possible :	Précisez :	
En présence d'un pont	En présence d'un ponceau	
ID MTO :	Type de traverse :	Si autre, précisez :
Portée entre les culées (m) :	Matériaux du ponceau :	
Tablier :	Largeur surface de roulement sécuritaire (m) :	
Longueur (m) :	Diamètre (mm) :	Longueur (m) :
Capacité portante affichée :	Pente d'installation (%) :	
Dégagement entre surface de l'eau et tablier (m) :	Épaisseur remblai amont (m) :	
	Hauteur chute à la sortie jusqu'au fond du lit (m) :	
	Si double, distance entre les 2 ponceaux (m) :	
	Profondeur d'enfouissement du radier en amont (m) :	

PHOTOGRAPHIES

Contexte hydrique, modifié / anthropique amont



eau_anthro_am-20240813-160237.jpg

Contexte hydrique, modifié / anthropique aval



eau_anthro_av-20240813-160242.jpg

Pesca

Station : SH223a

Substrat du littoral



subs-20240813-160731.jpg

Pesca

Station : SH223a

Rive gauche



rih_gauche-20240813-161216.jpg

Rive droite



rih_droite-20240813-160828.jpg

Talus, rive gauche



talus_gau-20240813-161254.jpg

Talus, rive droite



talus_dr-20240813-160838.jpg

Perturbation, rive gauche



pert_ga-20240813-161332.jpg

Perturbation, rive droite



pert_dr-20240813-161009.jpg

Pesca

Station : SH224

Caractérisation du milieu hydrique

IDENTIFICATION

No de projet : 3574

Nom(s) évaluateur(s) : MFD_NG	Date : 2024-08-12	Longitude : -71,24982	Latitude : 47,12299
-------------------------------	-------------------	-----------------------	---------------------

DESCRIPTION GÉNÉRALE DU SITE

Nom du cours d'eau : CE055a	Condition hydrologique : Étiage
Précipitation 24 h avant : Oui	Précipitation lors de la visite : Oui

Type de milieu : Cours d'eau		
Origine de l'écoulement : Naturel	Type d'écoulement (m) : Permanent	
Présence d'un lit de cours d'eau : Oui		Largeur du fossé ou du drainage naturel (m) :
Connectivité avec le milieu hydrique :		Superficie approximative du plan d'eau (m²) :
		Profondeur maximale approximative du plan d'eau ou du fossé (m) :

LITTORAL

Méthode utilisée : Botanique experte ou biophysique	Style fluvial du tronçon : Sinueux	Hauteur du DPB par rapport au niveau de l'eau (m) : 0,3
Précisez :	Organisation du lit : Lit plat	Largeur moyenne du littoral (m) : 2,2
Type de tronçon : Homogène	Largeur moyenne au niveau du débit plein bord (DPB) (m) : 1,1	Pente longitudinale (%) : 7
Perturbation	Présence d'herbier aquatique : Non	Espèces exotiques envahissantes : Non
Présence d'érosion du lit : Non	Plante émergente (%) :	Espèces :
Présence de bois mort : Oui	Plante flottante (%) :	Recouvrement dans le littoral (%) :
Obstacle à l'écoulement : Non	Plante submergée (%) :	
Structures anthropiques : Oui	Algue (%) :	
Autre perturbation : Non	Total de recouvrement (%) :	
	Précisez : Ponceau	
	Précisez :	

ÉCOULEMENT

Présence d'eau : Oui	Largeur moyenne de l'eau (m) : 1	Vitesse avec méthode du flotteur (m/s) : 0,18
	Profondeur moyenne de l'eau (m) : 0,12	

SUBSTRAT DU LITTORAL

Roc : 0	Galet 80 à 250 mm : 20	Sable 0,125 à 5 mm : 20	Autres : 0
Gros bloc > 500 mm : 5	Caillou 40 à 80 mm : 5	Limon et argile < 0,125 mm : 0	Total : 100
Bloc 250 à 500 mm : 10	Gravier 5 à 40 mm : 10	Matière organique : 30	

RIVES

Gauche		Droite	
Pente du talus (%) : 3	Hauteur du talus (m) : 0,05	Pente du talus (%) : 27	Hauteur du talus (m) : 1
Largeur de la rive : Rive de 10 m	Longueur de la rive évaluée (m) : 95	Largeur de la rive : Rive de 10 m	Longueur de la rive évaluée (m) : 95
Érosion de la rive (%) : 0		Érosion de la rive (%) : 0	
Perturbation en rive (%) : 0	Précisez :	Perturbation en rive (%) : 0	Précisez :
Milieu humide riverain : Non		Milieu humide riverain : Non	
Végétation		Végétation	
Végétation arborescente (%) : 40	Espèces dominantes : Sapin baumier (Abies balsamea)	Végétation arborescente (%) : 60	Espèces dominantes : Sapin baumier (Abies balsamea)
Végétation arbustive (%) : 10	Espèces dominantes : Sapin baumier (Abies balsamea)	Végétation arbustive (%) : 10	Espèces dominantes : Sapin baumier (Abies balsamea)
Végétation herbacée (%) : 55	Espèces dominantes : Dryopteris spinuleuse (Dryopteris carthusiana)	Végétation herbacée (%) : 45	Espèces dominantes : Dryopteris spinuleuse (Dryopteris carthusiana)
Espèces exotiques envahissantes		Espèces exotiques envahissantes	
Présence de EEE : Non	Espèces : Recouvrement dans la rive (%) :	Présence de EEE : Non	Espèces : Recouvrement dans la rive (%) :
Évaluation de l'état initial de la rive droite		Évaluation de l'état initial de la rive gauche	
Recouvrement végétal naturel (%) : Plus de 66	Sol perturbé ou végétation absente (%) : 0-66	Recouvrement végétal naturel (%) : Plus de 66	Sol perturbé ou végétation absente (%) : 0-66
	Végétation herbacée coupée (%) : 0-33		Végétation herbacée coupée (%) : 0-33

Pesca

Station : SH224

INDICATEUR DE L'ÉTAT DU MILIEU OBSERVÉS DANS LE TRONÇON

Érosion (incision) :	Accumulation de sédiments (aggradation) :	Stabilité : Berges végétalisées
----------------------	---	---------------------------------

OBSERVATION FAUNIQUE ET FLORISTIQUE

Présence de castor/barrage/hutte : Non	Description :	Espèce faunique observée : Non	Précisez :
Espèces vulnérables ou menacées : Non	Précisez :	Aménagement faunique : Non	Précisez :
Autres : Non	Précisez :		

INFRASTRUCTURE EXISTANTE

Présence d'une infrastructure : Oui	Type d'infrastructure : Ponceau
Érosion en amont : Non	Précisez :
Érosion en aval : Non	Précisez :
Circulation du poisson possible : Oui	Précisez :
En présence d'un pont	En présence d'un ponceau
ID MTO :	Type de traverse : Ponceau simple
Portée entre les culées (m) :	Matériaux du ponceau : Plastique
Tablier :	Largeur surface de roulement sécuritaire (m) : 4
Longueur (m) :	Diamètre (mm) : 1000
Largeur (m) :	Longueur (m) : 9
Capacité portante affichée :	Pente d'installation (%) :
Dégagement entre surface de l'eau et tablier (m) :	Épaisseur remblai amont (m) : 1,3
	Hauteur chute à la sortie jusqu'au fond du lit (m) : 0,13
	Si double, distance entre les 2 ponceaux (m) :
	Profondeur d'enfouissement du radier en amont (m) :

PHOTOGRAPHIES

Contexte hydrique, naturel amont



eau_nat_am-20240812-055706.jpg

Contexte hydrique, naturel aval



eau_nat_av-20240812-055712.jpg

Substrat du littoral



subs-20240812-060609.jpg

Rive gauche



riv_gauche-20240812-061028.jpg

Talus, rive gauche



talus_gau-20240812-061109.jpg

Rive droite



riv_droite-20240812-060645.jpg

Talus, rive droite



talus_dr-20240812-060811.jpg

Infrastructure existante



infra-20240812-061628.jpg

Chaussée de l'infrastructure existante



infra_chaussee-20240812-061650.jpg

Vue amont de l'infrastructure existante



infra_amont-20240812-061659.jpg

Pesca

Station : SH228

Caractérisation du milieu hydrique

IDENTIFICATION

No de projet : 3574

Nom(s) évaluateur(s) : MFD_NG	Date : 2024-08-15	Longitude: -71,27159	Latitude : 47,12134
-------------------------------	-------------------	----------------------	---------------------

DESCRIPTION GÉNÉRALE DU SITE

Nom du cours d'eau : CE052	Condition hydrologique : Moyenne
Précipitation 24 h avant : Non	Précipitation lors de la visite : Non

Type de milieu : Cours d'eau		
Origine de l'écoulement : Naturel	Type d'écoulement (m) : Permanent	
Présence d'un lit de cours d'eau : Oui		Largeur du fossé ou du drainage naturel (m) :
Connectivité avec le milieu hydrique :		Superficie approximative du plan d'eau (m²) :
		Profondeur maximale approximative du plan d'eau ou du fossé (m) :

LITTORAL

Méthode utilisée : Botanique experte ou biophysique	Style fluvial du tronçon : Linéaire	Hauteur du DPB par rapport au niveau de l'eau (m) : 0.35
Précisez :	Organisation du lit : Marche cuvette	Largeur moyenne du littoral (m) : 2.5
Type de tronçon : Homogène	Largeur moyenne au niveau du débit plein bord (DPB) (m) : 1.55	Pente longitudinale (%) : 12
Perturbation	Présence d'herbier aquatique : Non	Espèces exotiques envahissantes : Non
Présence d'érosion du lit : Non	Plante émergente (%) :	Espèces :
Présence de bois mort : Oui	Plante flottante (%) :	Recouvrement dans le littoral (%) :
Obstacle à l'écoulement : Non	Plante submergée (%) :	
Structures anthropiques : Oui	Algue (%) :	
Autre perturbation : Non	Total de recouvrement (%) :	
	Espèces :	

ÉCOULEMENT

Présence d'eau : Oui	Largeur moyenne de l'eau (m) : 1,55	Vitesse avec méthode du flotteur (m/s) : 0.214
	Profondeur moyenne de l'eau (m) : 0,15	

SUBSTRAT DU LITTORAL

Roc : 10	Galet 80 à 250 mm : 5	Sable 0,125 à 5 mm : 20	Autres : 0
Gros bloc > 500 mm : 15	Caillou 40 à 80 mm : 0	Limon et argile < 0,125 mm : 0	Total : 100
Bloc 250 à 500 mm : 20	Gravier 5 à 40 mm : 10	Matière organique : 20	

RIVES

Gauche		Droite	
Pente du talus (%) : 3	Hauteur du talus (m) : 0,15	Pente du talus (%) : 22	Hauteur du talus (m) : 0,8
Largeur de la rive : Rive de 10 m	Longueur de la rive évaluée (m) : 60	Largeur de la rive : Rive de 10 m	Longueur de la rive évaluée (m) : 60
Érosion de la rive (%) : 0		Érosion de la rive (%) : 0	
Perturbation en rive (%) : 0	Précisez :	Perturbation en rive (%) : 0	Précisez :
Milieu humide riverain : Non		Milieu humide riverain : Non	
Vegetation		Vegetation	
Vegetation arborescente (%) : 75	Espèces dominantes : Sapin baumier (Abies balsamea)	Vegetation arborescente (%) : 75	Espèces dominantes : Sapin baumier (Abies balsamea)
Vegetation arbustive (%) : 15	Espèces dominantes : Sapin baumier (Abies balsamea)	Vegetation arbustive (%) : 15	Espèces dominantes : Sapin baumier (Abies balsamea)
Vegetation herbacée (%) : 20	Espèces dominantes : Dryopteris spinulose (Dryopteris carthusiana)	Vegetation herbacée (%) : 30	Espèces dominantes : Quatre-temps (Cornus canadensis)
Espèces exotiques envahissantes		Espèces exotiques envahissantes	
Présence de EEE : Non	Espèces : Recouvrement dans la rive (%) :	Présence de EEE : Non	Espèces : Recouvrement dans la rive (%) :
Évaluation de l'état initial de la rive droite		Évaluation de l'état initial de la rive gauche	
Recouvrement végétal naturel (%) : Plus de 66	Sol perturbé ou végétation absente (%) : 0-66	Recouvrement végétal naturel (%) : Plus de 66	Sol perturbé ou végétation absente (%) : 0-66
	Végétation herbacée coupée (%) : 0-33		Végétation herbacée coupée (%) : 0-33

Pesca

Station : SH228

INDICATEUR DE L'ÉTAT DU MILIEU OBSERVÉS DANS LE TRONÇON

Érosion (incision) :	Accumulation de sédiments (aggradation) :	Stabilité : Berges végétalisées
----------------------	---	---------------------------------

OBSERVATION FAUNIQUE ET FLORISTIQUE

Présence de castor/barrage/hutte : Non	Description :	Espèce faunique observée : Non	Précisez :
Espèces vulnérables ou menacées : Non	Précisez :	Aménagement faunique : Non	Précisez :
Autres : Non	Précisez :		

INFRASTRUCTURE EXISTANTE

Présence d'une infrastructure : Oui	Type d'infrastructure : Ponceau
Érosion en amont : Non	Précisez :
Érosion en aval : Non	Précisez :
Circulation du poisson possible : Oui	Précisez :
En présence d'un pont	En présence d'un ponceau
ID MTO :	Type de traverse : Ponceau simple
Portée entre les culées (m) :	Matériaux du ponceau : Acier
Tablier :	Largeur surface de roulement sécuritaire (m) : 3
Longueur (m) :	Diamètre (mm) : 1400
Largeur (m) :	Longueur (m) : 12
Capacité portante affichée :	Pente d'installation (%) :
Dégagement entre surface de l'eau et tablier (m) :	Épaisseur remblai amont (m) : 0.5
	Hauteur chute à la sortie jusqu'au fond du lit (m) : 0
	Si double, distance entre les 2 ponceaux (m) :
	Profondeur d'enfouissement du radier en amont (m) :

PHOTOGRAPHIES

Contexte hydrique, naturel amont



eau_nat_am-20240815-005010.jpg

Contexte hydrique, naturel aval



eau_nat_av-20240815-005015.jpg

Pesca

Station : SH228

Substrat du littoral



subs-20240815-005751.jpg

Rive gauche



riv_gauche-20240815-010130.jpg

Rive droite



riv_droite-20240815-005800.jpg

Talus, rive gauche



talus_gau-20240815-010224.jpg

Talus, rive droite



talus_dr-20240815-010038.jpg

Pesca

Station : SH228

Infrastructure existante



infra-20240815-010444.jpg

Chaussée de l'infrastructure existante



infra_chaussee-20240815-010627.jpg

Vue amont de l'infrastructure existante



infra_amont-20240815-010639.jpg

Vue aval de l'infrastructure existante



infra_aval-20240815-010507.jpg

Pesca

Station : SH229

Caractérisation du milieu hydrique

IDENTIFICATION

No de projet : 3574

Nom(s) évaluateur(s) : NIC MFD	Date : 2024-08-15	Longitude: -71,27435	Latitude : 47,12161
--------------------------------	-------------------	----------------------	---------------------

DESCRIPTION GÉNÉRALE DU SITE

Nom du cours d'eau : CE054	Condition hydrologique : Étiage
Précipitation 24 h avant : Non	Précipitation lors de la visite : Non

Type de milieu : Cours d'eau		
Origine de l'écoulement : Naturel	Type d'écoulement (m) : Intermittent	
Présence d'un lit de cours d'eau : Oui		Largeur du fossé ou du drainage naturel (m) :
Connectivité avec le milieu hydrique :		Superficie approximative du plan d'eau (m²) :
		Profondeur maximale approximative du plan d'eau ou du fossé (m) :

LITTORAL

Méthode utilisée : Botanique experte ou biophysique	Style fluvial du tronçon : Plusieurs chenaux	Hauteur du DPB par rapport au niveau de l'eau (m) : 0,13
Précisez :	Organisation du lit : Marche cuvette	Largeur moyenne du littoral (m) : 1,9
Type de tronçon : Homogène	Largeur moyenne au niveau du débit plein bord (DPB) (m) : 0,9	Pente longitudinale (%) : 18
Perturbation	Présence d'herbier aquatique : Non	Espèces exotiques envahissantes : Non
Présence d'érosion du lit : Non	Plante émergente (%) :	Espèces :
Présence de bois mort : Oui	Plante flottante (%) :	Recouvrement dans le littoral (%) :
Obstacle à l'écoulement : Non	Plante submergée (%) :	
Structures anthropiques : Non	Algue (%) :	
Autre perturbation : Non	Total de recouvrement (%) :	
	Espèces :	

ÉCOULEMENT

Présence d'eau : Oui	Largeur moyenne de l'eau (m) : 0,69	Vitesse avec méthode du flotteur (m/s) : 0,039
	Profondeur moyenne de l'eau (m) : 0,1	

SUBSTRAT DU LITTORAL

Roc : 0	Galet 80 à 250 mm : 15	Sable 0,125 à 5 mm : 20	Autres : 0
Gros bloc > 500 mm : 0	Caillou 40 à 80 mm : 5	Limon et argile < 0,125 mm : 0	Total : 100
Bloc 250 à 500 mm : 5	Gravier 5 à 40 mm : 10	Matière organique : 45	

RIVES

Gauche		Droite	
Pente du talus (%) : 9	Hauteur du talus (m) : 0,5	Pente du talus (%) : 7	Hauteur du talus (m) : 0,5
Largeur de la rive : Rive de 10 m	Longueur de la rive évaluée (m) : 65	Largeur de la rive : Rive de 10 m	Longueur de la rive évaluée (m) : 65
Érosion de la rive (%) : 0		Érosion de la rive (%) : 0	
Perturbation en rive (%) : 0	Précisez :	Perturbation en rive (%) : 0	Précisez :
Milieu humide riverain : Non		Milieu humide riverain : Non	
Végétation		Végétation	
Végétation arborescente (%) : 70	Espèces dominantes : Sapin baumier (Abies balsamea)	Végétation arborescente (%) : 70	Espèces dominantes : Sapin baumier (Abies balsamea)
Végétation arbustive (%) : 10	Espèces dominantes : Sapin baumier (Abies balsamea)	Végétation arbustive (%) : 10	Espèces dominantes : Sapin baumier (Abies balsamea)
Végétation herbacée (%) : 25	Espèces dominantes : Dryopteris spinuleuse (Dryopteris carthusiana)	Végétation herbacée (%) : 20	Espèces dominantes : Dryopteris spinuleuse (Dryopteris carthusiana)
Espèces exotiques envahissantes		Espèces exotiques envahissantes	
Présence de EEE : Non	Espèces : Recouvrement dans la rive (%) :	Présence de EEE : Non	Espèces : Recouvrement dans la rive (%) :
Évaluation de l'état initial de la rive droite		Évaluation de l'état initial de la rive gauche	
Recouvrement végétal naturel (%) : Plus de 66	Sol perturbé ou végétation absente (%) : 0-66	Recouvrement végétal naturel (%) : Plus de 66	Sol perturbé ou végétation absente (%) : 0-66
	Végétation herbacée coupée (%) : 0-33		Végétation herbacée coupée (%) : 0-33

Pesca

Station : SH229

INDICATEUR DE L'ÉTAT DU MILIEU OBSERVÉS DANS LE TRONÇON

Érosion (incision) :	Accumulation de sédiments (aggradation) :	Stabilité : Berges végétalisées
----------------------	---	---------------------------------

OBSERVATION FAUNIQUE ET FLORISTIQUE

Présence de castor/barrage/hutte : Non	Description : Précisez : Précisez :	Espèce faunique observée : Non	Précisez : Précisez :
Espèces vulnérables ou menacées : Non		Aménagement faunique : Non	
Autres : Non			

INFRASTRUCTURE EXISTANTE

Présence d'une infrastructure : Non	Type d'infrastructure :
Érosion en amont :	Précisez :
Érosion en aval :	Précisez :
Circulation du poisson possible :	Précisez :
En présence d'un pont	En présence d'un ponceau
ID MTQ :	Type de traverse : Si autre, précisez :
Portée entre les culées (m) :	
Tablier :	Matériaux du ponceau :
Longueur (m) :	Largeur surface de roulement sécuritaire (m) :
Largeur (m) :	Diamètre (mm) : Longueur (m) :
Capacité portante affichée :	Pente d'installation (%) :
Dégagement entre surface de l'eau et tablier (m) :	Épaisseur remblai amont (m) :
	Hauteur chute à la sortie jusqu'au fond du lit (m) :
	Si double, distance entre les 2 ponceaux (m) :
	Profondeur d'enfouissement du radier en amont (m) :

PHOTOGRAPHIES

Contexte hydrique, naturel amont



eau_nat_am-20240815-132700.jpg

Contexte hydrique, naturel aval



eau_nat_av-20240815-132705.jpg

Pesca

Station : SH229

Substrat du littoral



subs-20240815-133255.jpg

Pesca

Station : SH229

Rive gauche



rih_gauche-20240815-133639.jpg

Rive droite



rih_droite-20240815-133411.jpg

Talus, rive gauche



talus_gau-20240815-133710.jpg

Talus, rive droite



talus_dr-20240815-133503.jpg

Pesca

Station : SH229a

Caractérisation du milieu hydrique

IDENTIFICATION

No de projet : 3574

Nom(s) évaluateur(s) : MFD_NG	Date : 2024-08-15	Longitude: -71,27442	Latitude : 47,12130
-------------------------------	-------------------	----------------------	---------------------

DESCRIPTION GÉNÉRALE DU SITE

Nom du cours d'eau : CE054	Condition hydrologique : Étiage
Précipitation 24 h avant : Non	Précipitation lors de la visite : Non

Type de milieu : Cours d'eau

Origine de l'écoulement : Naturel	Type d'écoulement (m) : Intermittent	Largeur du fossé ou du drainage naturel (m) :
Présence d'un lit de cours d'eau : Oui		Superficie approximative du plan d'eau (m²) :
Connectivité avec le milieu hydrique :		Profondeur maximale approximative du plan d'eau ou du fossé (m) :

LITTORAL

Méthode utilisée : Botanique experte ou biophysique	Style fluvial du tronçon : Linéaire	Hauteur du DPB par rapport au niveau de l'eau (m) : 0,25
Précisez :	Organisation du lit : Marche cuvette	Largeur moyenne du littoral (m) : 2,5
Type de tronçon : Homogène	Largeur moyenne au niveau du débit plein bord (DPB) (m) : 0,55	Pente longitudinale (%) : 14
Perturbation	Présence d'herbier aquatique : Non	Espèces exotiques envahissantes : Non
Présence d'érosion du lit : Non	Plante émergente (%) :	Espèces :
Présence de bois mort : Oui	Plante flottante (%) :	Recouvrement dans le littoral (%) :
Obstacle à l'écoulement : Non	Plante submergée (%) :	
Structures anthropiques : Non	Algue (%) :	
Autre perturbation : Non	Total de recouvrement (%) :	
	Espèces :	

ÉCOULEMENT

Présence d'eau : Oui	Largeur moyenne de l'eau (m) : 0,45	Vitesse avec méthode du flotteur (m/s) : 0,306
	Profondeur moyenne de l'eau (m) : 0,05	

SUBSTRAT DU LITTORAL

Roc : 0	Galet 80 à 250 mm : 10	Sable 0,125 à 5 mm : 0	Autres : 0
Gros bloc > 500 mm : 0	Caillou 40 à 80 mm : 25	Limon et argile < 0,125 mm : 0	Total : 100
Bloc 250 à 500 mm : 10	Gravier 5 à 40 mm : 30	Matière organique : 25	

RIVES

Gauche		Droite	
Pente du talus (%) : 5	Hauteur du talus (m) : 0,15	Pente du talus (%) : 2	Hauteur du talus (m) : 0,05
Largeur de la rive : Rive de 10 m	Longueur de la rive évaluée (m) : 90	Largeur de la rive : Rive de 10 m	Longueur de la rive évaluée (m) : 90
Érosion de la rive (%) : 0		Érosion de la rive (%) : 0	
Perturbation en rive (%) : 0	Précisez :	Perturbation en rive (%) : 0	Précisez :
Milieu humide riverain : Non		Milieu humide riverain : Non	
Végétation		Végétation	
Végétation arborescente (%) : 75	Espèces dominantes : Sapin baumier (Abies balsamea)	Végétation arborescente (%) : 70	Espèces dominantes : Sapin baumier (Abies balsamea)
Végétation arbustive (%) : 7	Espèces dominantes : Sapin baumier (Abies balsamea)	Végétation arbustive (%) : 15	Espèces dominantes : Sapin baumier (Abies balsamea)
Végétation herbacée (%) : 65	Espèces dominantes : Dryopteris spinuleuse (Dryopteris carthusiana)	Végétation herbacée (%) : 50	Espèces dominantes : Dryopteris spinuleuse (Dryopteris carthusiana)
Espèces exotiques envahissantes		Espèces exotiques envahissantes	
Présence de EEE : Non	Espèces : Recouvrement dans la rive (%) :	Présence de EEE : Non	Espèces : Recouvrement dans la rive (%) :
Évaluation de l'état initial de la rive droite		Évaluation de l'état initial de la rive gauche	
Recouvrement végétal naturel (%) : Plus de 66	Sol perturbé ou végétation absente (%) : 0-66	Recouvrement végétal naturel (%) : Plus de 66	Sol perturbé ou végétation absente (%) : 0-66
	Végétation herbacée coupée (%) : 0-33		Végétation herbacée coupée (%) : 0-33

Pesca

Station : SH229a

INDICATEUR DE L'ÉTAT DU MILIEU OBSERVÉS DANS LE TRONÇON

Érosion (incision) :	Accumulation de sédiments (aggradation) :	Stabilité : Berges végétalisées
----------------------	---	---------------------------------

OBSERVATION FAUNIQUE ET FLORISTIQUE

Présence de castor/barrage/hutte : Non	Description :	Espèce faunique observée : Non	Précisez :
Espèces vulnérables ou menacées : Non	Précisez :	Aménagement faunique : Non	Précisez :
Autres : Non	Précisez :		

INFRASTRUCTURE EXISTANTE

Présence d'une infrastructure : Non	Type d'infrastructure :
Érosion en amont :	Précisez :
Érosion en aval :	Précisez :
Circulation du poisson possible :	Précisez :
En présence d'un pont	En présence d'un ponceau
ID MTO :	Type de traverse :
Portée entre les culées (m) :	Matériaux du ponceau :
Tablier :	Largeur surface de roulement sécuritaire (m) :
Longueur (m) :	Diamètre (mm) :
Largeur (m) :	Longueur (m) :
Capacité portante affichée :	Pente d'installation (%) :
Dégagement entre surface de l'eau et tablier (m) :	Épaisseur remblai amont (m) :
	Hauteur chute à la sortie jusqu'au fond du lit (m) :
	Si double, distance entre les 2 ponceaux (m) :
	Profondeur d'enfouissement du radier en amont (m) :

PHOTOGRAPHIES

Contexte hydrique, naturel amont



eau_nat_am-20240815-014554.jpg

Contexte hydrique, naturel aval



eau_nat_av-20240815-014600.jpg

Substrat du littoral



subs-20240815-015241.jpg

Rive gauche



riv_gauche-20240815-015407.jpg

Rive droite



riv_droite-20240815-015249.jpg

Talus, rive gauche



talus_gau-20240815-015428.jpg

Talus, rive droite



talus_dr-20240815-015310.jpg

Pesca

Station : SH230

Caractérisation du milieu hydrique

IDENTIFICATION

No de projet : 3574

Nom(s) évaluateur(s) : MFD_NG	Date : 2024-08-15	Longitude: -71,27422	Latitude : 47,12004
-------------------------------	-------------------	----------------------	---------------------

DESCRIPTION GÉNÉRALE DU SITE

Nom du cours d'eau : CE054	Condition hydrologique : Étiage
Précipitation 24 h avant : Non	Précipitation lors de la visite : Non

Type de milieu : Cours d'eau		
Origine de l'écoulement : Naturel	Type d'écoulement (m) : Intermittent	
Présence d'un lit de cours d'eau : Oui		Largeur du fossé ou du drainage naturel (m) :
Connectivité avec le milieu hydrique :		Superficie approximative du plan d'eau (m²) :
		Profondeur maximale approximative du plan d'eau ou du fossé (m) :

LITTORAL

Méthode utilisée : Botanique experte ou biophysique	Style fluvial du tronçon : Sinueux	Hauteur du DPB par rapport au niveau de l'eau (m) : 0,4
Précisez :	Organisation du lit : Marche cuvette	Largeur moyenne du littoral (m) : 2,2
Type de tronçon : Homogène	Largeur moyenne au niveau du débit plein bord (DPB) (m) : 0,5	Pente longitudinale (%) : 10
Perturbation	Présence d'herbier aquatique : Non	Espèces exotiques envahissantes : Non
Présence d'érosion du lit : Non	Plante émergente (%) :	Espèces :
Présence de bois mort : Oui	Plante flottante (%) :	Recouvrement dans le littoral (%) :
Obstacle à l'écoulement : Non	Plante submergée (%) :	
Structures anthropiques : Non	Algue (%) :	
Autre perturbation : Non	Total de recouvrement (%) :	
	Espèces :	

ÉCOULEMENT

Présence d'eau : Oui	Largeur moyenne de l'eau (m) : 0,4	Vitesse avec méthode du flotteur (m/s) : 0,233
	Profondeur moyenne de l'eau (m) : 0,06	

SUBSTRAT DU LITTORAL

Roc : 0	Galet 80 à 250 mm : 15	Sable 0,125 à 5 mm : 5	Autres : 0
Gros bloc > 500 mm : 5	Caillou 40 à 80 mm : 5	Limon et argile < 0,125 mm : 0	Total : 100
Bloc 250 à 500 mm : 10	Gravier 5 à 40 mm : 10	Matière organique : 50	

RIVES

Gauche		Droite	
Pente du talus (%) : 15	Hauteur du talus (m) : 0,5	Pente du talus (%) : 3	Hauteur du talus (m) : 0,1
Largeur de la rive : Rive de 10 m	Longueur de la rive évaluée (m) : 131	Largeur de la rive : Rive de 10 m	Longueur de la rive évaluée (m) : 131
Érosion de la rive (%) : 0		Érosion de la rive (%) : 0	
Perturbation en rive (%) : 0	Précisez :	Perturbation en rive (%) : 0	Précisez :
Milieu humide riverain : Non		Milieu humide riverain : Non	
Végétation		Végétation	
Végétation arborescente (%) : 70	Espèces dominantes : Sapin baumier (Abies balsamea)	Végétation arborescente (%) : 60	Espèces dominantes : Sapin baumier (Abies balsamea)
Végétation arbustive (%) : 5	Espèces dominantes : Sapin baumier (Abies balsamea)	Végétation arbustive (%) : 10	Espèces dominantes : Sapin baumier (Abies balsamea)
Végétation herbacée (%) : 25	Espèces dominantes : Dryopteris spinulose (Dryopteris carthusiana)	Végétation herbacée (%) : 45	Espèces dominantes : Quatre-temps (Cornus canadensis)
Espèces exotiques envahissantes		Espèces exotiques envahissantes	
Présence de EEE : Non	Espèces : Recouvrement dans la rive (%) :	Présence de EEE : Non	Espèces : Recouvrement dans la rive (%) :
Évaluation de l'état initial de la rive droite		Évaluation de l'état initial de la rive gauche	
Recouvrement végétal naturel (%) : Plus de 66	Sol perturbé ou végétation absente (%) : 0-66	Recouvrement végétal naturel (%) : Plus de 66	Sol perturbé ou végétation absente (%) : 0-66
	Végétation herbacée coupée (%) : 0-33		Végétation herbacée coupée (%) : 0-33

Pesca

Station : SH230

INDICATEUR DE L'ÉTAT DU MILIEU OBSERVÉS DANS LE TRONÇON

Érosion (incision) :	Accumulation de sédiments (aggradation) :	Stabilité : Berges végétalisées
----------------------	---	---------------------------------

OBSERVATION FAUNIQUE ET FLORISTIQUE

Présence de castor/barrage/hutte : Non	Description :	Espèce faunique observée : Non	Précisez :
Espèces vulnérables ou menacées : Non	Précisez :	Aménagement faunique : Non	Précisez :
Autres : Non	Précisez :		

INFRASTRUCTURE EXISTANTE

Présence d'une infrastructure : Non	Type d'infrastructure :
Érosion en amont :	Précisez :
Érosion en aval :	Précisez :
Circulation du poisson possible :	Précisez :
En présence d'un pont	En présence d'un ponceau
ID MTO :	Type de traverse : Si autre, précisez :
Portée entre les culées (m) :	Matériaux du ponceau :
Tablier :	Largeur surface de roulement sécuritaire (m) :
Longueur (m) :	Diamètre (mm) :
Largeur (m) :	Longueur (m) :
Capacité portante affichée :	Pente d'installation (%) :
Dégagement entre surface de l'eau et tablier (m) :	Épaisseur remblai amont (m) :
	Hauteur chute à la sortie jusqu'au fond du lit (m) :
	Si double, distance entre les 2 ponceaux (m) :
	Profondeur d'enfouissement du radier en amont (m) :

PHOTOGRAPHIES

Contexte hydrique, naturel amont



eau_nat_am-20240815-021047.jpg

Contexte hydrique, naturel aval



eau_nat_av-20240815-021059.jpg

Substrat du littoral



subs-20240815-021727.jpg

Rive gauche



riv_gauche-20240815-021944.jpg

Rive droite



riv_droite-20240815-021738.jpg

Talus, rive gauche



talus_gau-20240815-022153.jpg

Talus, rive droite



talus_dr-20240815-021827.jpg

Pesca

Station : SH235

Caractérisation du milieu hydrique

IDENTIFICATION

No de projet : 3574

Nom(s) évaluateur(s) : CHL	Date : 2024-08-28	Longitude: -71,24842	Latitude : 47,13853
----------------------------	-------------------	----------------------	---------------------

DESCRIPTION GÉNÉRALE DU SITE

Nom du cours d'eau : CE048a	Condition hydrologique : Moyenne
Précipitation 24 h avant : Oui	Précipitation lors de la visite : Non

Type de milieu : Cours d'eau		
Origine de l'écoulement : Naturel	Type d'écoulement (m) : Intermittent	Largeur du fossé ou du drainage naturel (m) :
Présence d'un lit de cours d'eau : Oui		Superficie approximative du plan d'eau (m²) :
Connectivité avec le milieu hydrique :		Profondeur maximale approximative du plan d'eau ou du fossé (m) :

LITTORAL

Methode utilisée : Botanique experte ou biophysique	Style fluvial du tronçon : Sinueux	Hauteur du DPB par rapport au niveau de l'eau (m) : 0.3
Précisez :	Organisation du lit : Lit plat	Largeur moyenne du littoral (m) : 2.8
Type de tronçon : Homogène	Largeur moyenne au niveau du débit plein bord (DPB) (m) : 2	Pente longitudinale (%) : 5
Perturbation	Présence d'herbier aquatique : Non	Espèces exotiques envahissantes : Non
Présence d'érosion du lit : Non	Plante émergente (%) :	Espèces :
Présence de bois mort : Oui	Plante flottante (%) :	Recouvrement dans le littoral (%) :
Obstacle à l'écoulement : Non	Plante submergée (%) :	
Structures anthropiques : Non	Algue (%) :	
Autre perturbation : Non	Total de recouvrement (%) :	
	Espèces :	

ÉCOULEMENT

Présence d'eau : Oui	Largeur moyenne de l'eau (m) : 0.7	Vitesse avec méthode du flotteur (m/s) : 0.264
	Profondeur moyenne de l'eau (m) : 0.1	

SUBSTRAT DU LITTORAL

Roc : 0	Galet 80 à 250 mm : 5	Sable 0,125 à 5 mm : 40	Autres : 0
Gros bloc > 500 mm : 0	Caillou 40 à 80 mm : 0	Limon et argile < 0,125 mm : 0	Total : 100
Bloc 250 à 500 mm : 5	Gravier 5 à 40 mm : 5	Matière organique : 45	

RIVES

Gauche		Droite	
Pente du talus (%) : 15	Hauteur du talus (m) : 0.6	Pente du talus (%) : 15	Hauteur du talus (m) : 0.55
Largeur de la rive : Rive de 10 m	Longueur de la rive évaluée (m) : 80	Largeur de la rive : Rive de 10 m	Longueur de la rive évaluée (m) : 80
Érosion de la rive (%) : 0		Érosion de la rive (%) : 0	
Perturbation en rive (%) : 0	Précisez :	Perturbation en rive (%) : 0	Précisez :
Milieu humide riverain : Non		Milieu humide riverain : Non	
Végétation		Végétation	
Végétation arborescente (%) : 65	Espèces dominantes : Sapin baumier (Abies balsamea)	Végétation arborescente (%) : 70	Espèces dominantes : Sapin baumier (Abies balsamea)
Végétation arbustive (%) : 25	Espèces dominantes : Sapin baumier (Abies balsamea)	Végétation arbustive (%) : 8	Espèces dominantes : Sapin baumier (Abies balsamea)
Végétation herbacée (%) : 5	Espèces dominantes : Quatre-temps (Cornus canadensis)	Végétation herbacée (%) : 5	Espèces dominantes : Savoyane (Coptis trifolia)
Espèces exotiques envahissantes		Espèces exotiques envahissantes	
Présence de EEE : Non	Espèces : Recouvrement dans la rive (%) :	Présence de EEE : Non	Espèces : Recouvrement dans la rive (%) :
Évaluation de l'état initial de la rive droite		Évaluation de l'état initial de la rive gauche	
Recouvrement végétal naturel (%) : Plus de 66	Sol perturbé ou végétation absente (%) : 0-66	Recouvrement végétal naturel (%) : Plus de 66	Sol perturbé ou végétation absente (%) : 0-66
	Végétation herbacée coupée (%) : 0-33		Végétation herbacée coupée (%) : 0-33

Pesca

Station : SH235

INDICATEUR DE L'ÉTAT DU MILIEU OBSERVÉS DANS LE TRONÇON

Érosion (incision) :	Accumulation de sédiments (aggradation) :	Stabilité : Berges végétalisées
----------------------	---	---------------------------------

OBSERVATION FAUNIQUE ET FLORISTIQUE

Présence de castor/barrage/hutte : Non	Description : Précisez :	Espèce faunique observée : Non	Précisez :
Espèces vulnérables ou menacées : Non	Précisez :	Aménagement faunique : Non	Précisez :
Autres : Non			

INFRASTRUCTURE EXISTANTE

Présence d'une infrastructure : Non	Type d'infrastructure :
Érosion en amont :	Précisez :
Érosion en aval :	Précisez :
Circulation du poisson possible :	Précisez :
En présence d'un pont	En présence d'un ponceau
ID MTQ :	Type de traverse : Si autre, précisez :
Portée entre les culées (m) :	Matériaux du ponceau :
Tablier :	Largeur surface de roulement sécuritaire (m) :
Longueur (m) : Largeur (m) :	Diamètre (mm) : Longueur (m) :
Capacité portante affichée :	Pente d'installation (%) :
Dégagement entre surface de l'eau et tablier (m) :	Épaisseur remblai amont (m) :
	Hauteur chute à la sortie jusqu'au fond du lit (m) :
	Si double, distance entre les 2 ponceaux (m) :
	Profondeur d'enfouissement du radier en amont (m) :

PHOTOGRAPHIES

Contexte hydrique, naturel amont



eau_nat_am-20240828-164241.jpg

Contexte hydrique, naturel aval



eau_nat_av-20240828-164249.jpg

Pesca

Station : SH235

Substrat du littoral



subs-20240828-164802.jpg

Pesca

Station : SH235

Rive gauche



ri_gauche-20240828-165027.jpg

Rive droite



ri_droite-20240828-164829.jpg

Talus, rive gauche



talus_gau-20240828-165033.jpg

Talus, rive droite



talus_dr-20240828-164911.jpg

Pesca

Station : SH236

Caractérisation du milieu hydrique

IDENTIFICATION

No de projet : 3574

Nom(s) évaluateur(s) : AP CHL	Date : 2024-08-28	Longitude: -71,24848	Latitude : 47,13770
-------------------------------	-------------------	----------------------	---------------------

DESCRIPTION GÉNÉRALE DU SITE

Nom du cours d'eau : CE048a	Condition hydrologique : Moyenne
Précipitation 24 h avant : Oui	Précipitation lors de la visite : Non

Type de milieu :		
Origine de l'écoulement : Modifié / Anthropique Le CE emprunte un fossé (naturel - fossé - naturel).	Type d'écoulement (m) :	Largeur du fossé ou du drainage naturel (m) : 3
Présence d'un lit de cours d'eau :		Superficie approximative du plan d'eau (m²) :
Connectivité avec le milieu hydrique : Le fossé est alimenté par un cours d'eau		Profondeur maximale approximative du plan d'eau ou du fossé (m) : 1

LITTORAL

Méthode utilisée : Botanique experte ou biophysique	Style fluvial du tronçon : Sinueux	Hauteur du DPB par rapport au niveau de l'eau (m) : 0,15
Précisez :	Organisation du lit : Marche cuvette	Largeur moyenne du littoral (m) : 2
Type de tronçon : Homogène	Largeur moyenne au niveau du défilé plein bord (DPB) (m) : 0,4	Pente longitudinale (%) : 2
Perturbation	Présence d'herbier aquatique : Non	Espèces exotiques envahissantes : Non
Présence d'érosion du lit : Non	Plante émergente (%) :	Espèces :
Présence de bois mort : Oui	Plante flottante (%) :	Recouvrement dans le littoral (%) :
Obstacle à l'écoulement : Non	Plante submergée (%) :	
Structures anthropiques : Non	Algue (%) :	
Autre perturbation : Oui Précisez : Chemin.	Total de recouvrement (%) :	
	Espèces :	

ÉCOULEMENT

Présence d'eau : Oui	Largeur moyenne de l'eau (m) : 0,35	Vitesse avec méthode du flotteur (m/s) : 0,1	Coule t-il toujours sauf en période de sécheresse extrême?: Non
	Profondeur moyenne de l'eau (m) : 0,2	Type d'écoulement : Intermittent	

SUBSTRAT DU LITTORAL

Roc : 0	Galet 80 à 250 mm : 10	Sable 0,125 à 5 mm : 20	Autres : 0
Gros bloc > 500 mm : 0	Caillou 40 à 80 mm : 5	Limon et argile < 0,125 mm : 0	Total : 100
Bloc 250 à 500 mm : 0	Gravier 5 à 40 mm : 15	Matière organique : 50	

RIVES

Gauche		Droite	
Pente du talus (%) : 12	Hauteur du talus (m) : 0,1	Pente du talus (%) : 2	Hauteur du talus (m) : 0,15
Largeur de la rive : Rive de 10 m	Longueur de la rive évaluée (m) : 80	Largeur de la rive : Rive de 10 m	Longueur de la rive évaluée (m) : 80
Erosion de la rive (%) : 0		Erosion de la rive (%) : 0	
Perturbation en rive (%) : 50	Précisez : Ancienne coupe.	Perturbation en rive (%) : 20	Précisez : Chemin vti.
Milieu humide riverain : Non		Milieu humide riverain : Non	
Végétation		Végétation	
Végétation arborescente (%) : 10	Espèces dominantes : Sapin baumier (Abies balsamea)	Végétation arborescente (%) : 60	Espèces dominantes : Sapin baumier (Abies balsamea)
Végétation arbustive (%) : 80	Espèces dominantes : Cerisier de Virginie (Prunus virginiana)	Végétation arbustive (%) : 35	Espèces dominantes : Sapin baumier (Abies balsamea)
Végétation herbacée (%) : 20	Espèces dominantes : Quatre-temps (Cornus canadensis)	Végétation herbacée (%) : 15	Espèces dominantes : Quatre-temps (Cornus canadensis)
Espèces exotiques envahissantes		Espèces exotiques envahissantes	
Présence de EEE : Non	Espèces : Recouvrement dans la rive (%) :	Présence de EEE : Non	Espèces : Recouvrement dans la rive (%) :
Évaluation de l'état initial de la rive droite		Évaluation de l'état initial de la rive gauche	
Recouvrement végétal naturel (%) : Plus de 66	Sol perturbé ou végétation absente (%) : 0-66	Recouvrement végétal naturel (%) : Plus de 66	Sol perturbé ou végétation absente (%) : 0-66
	Végétation herbacée coupée (%) : 0-33		Végétation herbacée coupée (%) : 0-33

Pesca

Station : SH236

INDICATEUR DE L'ÉTAT DU MILIEU OBSERVÉS DANS LE TRONÇON

Erosion (incision) :	Accumulation de sédiments (aggradation) :	Stabilité : Berges végétalisées
----------------------	---	---------------------------------

OBSERVATION FAUNIQUE ET FLORISTIQUE

Présence de castor/barrage/hutte : Non	Description : Précisez :	Espèce faunique observée : Non	Précisez :
Espèces vulnérables ou menacées : Non	Précisez :	Aménagement faunique : Non	Précisez :
Autres : Non			

INFRASTRUCTURE EXISTANTE

Présence d'une infrastructure : Non	Type d'infrastructure :
Erosion en amont :	Précisez :
Erosion en aval :	Précisez :
Circulation du poisson possible :	Précisez :
En présence d'un pont	En présence d'un ponceau
ID MTO :	Type de traverse : Si autre, précisez :
Portée entre les culées (m) :	Matériaux du ponceau :
Tablier :	Largeur surface de roulement sécuritaire (m) :
Longueur (m) :	Diamètre (mm) :
Largeur (m) :	Longueur (m) :
Capacité portante affichée :	Pente d'installation (%) :
Dégagement entre surface de l'eau et tablier (m) :	Épaisseur remblai amont (m) :
	Hauteur chute à la sortie jusqu'au fond du lit (m) :
	Si double, distance entre les 2 ponceaux (m) :
	Profondeur d'enfouissement du radier en amont (m) :

PHOTOGRAPHIES

Contexte hydrique, modifié / anthropique amont



eau_anthro_am-20240828-170758.jpg

Contexte hydrique, modifié / anthropique aval



eau_anthro_av-20240828-170808.jpg

PESCA

Station : SH236

Substrat du littoral

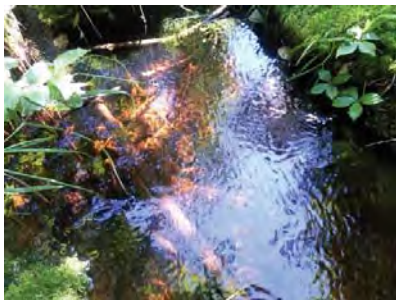

subs-20240828-171511.jpg

PESCA

Station : SH236

Rive gauche



ri_gauche-20240828-172737.jpg

Rive droite



ri_droite-20240828-171537.jpg

Talus, rive gauche

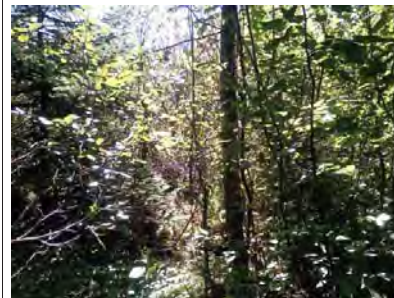

talus_gau-20240828-172753.jpg

Talus, rive droite



talus_dr-20240828-171552.jpg

Perturbation, rive gauche

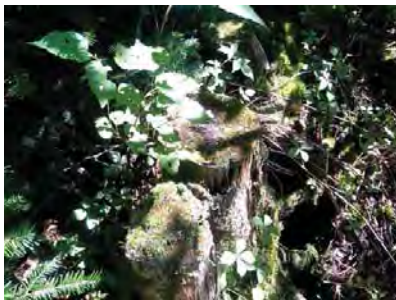

pert_l_ga-20240828-172949.jpg

Perturbation, rive droite



pert_dr-20240828-171744.jpg

Pesca

Station : SH237

Caractérisation du milieu hydrique

IDENTIFICATION

No de projet : 3574

Nom(s) évaluateur(s) : CHL	Date : 2024-08-28	Longitude: -71,25171	Latitude : 47,14255
----------------------------	-------------------	----------------------	---------------------

DESCRIPTION GÉNÉRALE DU SITE

Nom du cours d'eau : CE056	Condition hydrologique : Moyenne
Précipitation 24 h avant : Oui	Précipitation lors de la visite : Non

Type de milieu : Cours d'eau		
Origine de l'écoulement : Naturel	Type d'écoulement (m) : Permanent	
Présence d'un lit de cours d'eau : Oui		Largeur du fossé ou du drainage naturel (m) :
Connectivité avec le milieu hydrique :		Superficie approximative du plan d'eau (m²) :
		Profondeur maximale approximative du plan d'eau ou du fossé (m) :

LITTORAL

Methode utilisée : Botanique experte ou biophysique	Style fluvial du tronçon : Sinueux	Hauteur du DPB par rapport au niveau de l'eau (m) : 0,2
Précisez :	Organisation du lit : Lit plat	Largeur moyenne du littoral (m) : 2,2
Type de tronçon : Homogène	Largeur moyenne au niveau du débit plein bord (DPB) (m) : 1,2	Pente longitudinale (%) : 10
Perturbation	Présence d'herbier aquatique : Non	Espèces exotiques envahissantes : Non
Présence d'érosion du lit : Non	Plante émergente (%) :	Espèces :
Présence de bois mort : Oui	Plante flottante (%) :	Recouvrement dans le littoral (%) :
Obstacle à l'écoulement : Non	Plante submergée (%) :	
Structures anthropiques : Oui	Algue (%) :	
Autre perturbation : Non	Total de recouvrement (%) :	
	Précisez : Ponceau	
	Précisez :	

ÉCOULEMENT

Présence d'eau : Oui	Largeur moyenne de l'eau (m) : 1,1	Vitesse avec méthode du flotteur (m/s) : 0,129
	Profondeur moyenne de l'eau (m) : 0,15	

SUBSTRAT DU LITTORAL

Roc : 0	Galet 80 à 250 mm : 10	Sable 0,125 à 5 mm : 10	Autres : 0
Gros bloc > 500 mm : 5	Caillou 40 à 80 mm : 5	Limon et argile < 0,125 mm : 0	Total : 100
Bloc 250 à 500 mm : 15	Gravier 5 à 40 mm : 5	Matière organique : 50	

RIVES

Gauche		Droite	
Pente du talus (%) : 10	Hauteur du talus (m) : 0,5	Pente du talus (%) : 3	Hauteur du talus (m) : 0,1
Largeur de la rive : Rive de 10 m	Longueur de la rive évaluée (m) : 60	Largeur de la rive : Rive de 10 m	Longueur de la rive évaluée (m) : 60
Érosion de la rive (%) : 0		Érosion de la rive (%) : 0	
Perturbation en rive (%) : 30	Précisez : Chemin	Perturbation en rive (%) : 30	Précisez :
Milieu humide riverain : Non		Milieu humide riverain : Non	
Végétation		Végétation	
Végétation arborescente (%) : 50	Espèces dominantes : Sapin baumier (Abies balsamea)	Végétation arborescente (%) : 50	Espèces dominantes : Sapin baumier (Abies balsamea)
Végétation arbustive (%) : 15	Espèces dominantes : Sapin baumier (Abies balsamea)	Végétation arbustive (%) : 25	Espèces dominantes : Sapin baumier (Abies balsamea)
Végétation herbacée (%) : 20	Espèces dominantes : Dryopteris spinuleuse (Dryopteris carthusiana)	Végétation herbacée (%) : 10	Espèces dominantes : Dryopteris spinuleuse (Dryopteris carthusiana)
Espèces exotiques envahissantes		Espèces exotiques envahissantes	
Présence de EEE : Non	Espèces : Recouvrement dans la rive (%) :	Présence de EEE : Non	Espèces : Recouvrement dans la rive (%) :
Évaluation de l'état initial de la rive droite		Évaluation de l'état initial de la rive gauche	
Recouvrement végétal naturel (%) : Plus de 66	Sol perturbé ou végétation absente (%) : 0-66	Recouvrement végétal naturel (%) : Plus de 66	Sol perturbé ou végétation absente (%) : 0-66
	Végétation herbacée coupée (%) : 0-33		Végétation herbacée coupée (%) : 0-33

Pesca

Station : SH237

INDICATEUR DE L'ÉTAT DU MILIEU OBSERVÉS DANS LE TRONÇON

Érosion (incision) :	Accumulation de sédiments (aggradation) :	Stabilité : Berges végétalisées
----------------------	---	---------------------------------

OBSERVATION FAUNIQUE ET FLORISTIQUE

Présence de castor/barrage/hutte : Non	Description : Précisez : Précisez :	Espèce faunique observée : Non	Précisez : Précisez :
Espèces vulnérables ou menacées : Non		Aménagement faunique : Non	
Autres : Non			

INFRASTRUCTURE EXISTANTE

Présence d'une infrastructure : Oui	Type d'infrastructure : Ponceau
Érosion en amont : Non	Précisez :
Érosion en aval : Non	Précisez :
Circulation du poisson possible : Oui	Précisez :
En présence d'un pont	En présence d'un ponceau
ID MTQ :	Type de traverse : Ponceau simple
Portée entre les culées (m) :	Matériaux du ponceau : Plastique
Tablier :	Largeur surface de roulement sécuritaire (m) : 4
Longueur (m) :	Diamètre (mm) : 500
Largeur (m) :	Longueur (m) : 6
Capacité portante affichée :	Pente d'installation (%) :
Dégagement entre surface de l'eau et tablier (m) :	Épaisseur remblai amont (m) : 0,5
	Hauteur chute à la sortie jusqu'au fond du lit (m) : 0,5
	Si double, distance entre les 2 ponceaux (m) :
	Profondeur d'enfouissement du radier en amont (m) :

PHOTOGRAPHIES

Contexte hydrique, naturel amont



eau_nat_am-20240828-151444.jpg

Contexte hydrique, naturel aval



eau_nat_av-20240828-151437.jpg

PESCA

Station : SH237

Substrat du littoral

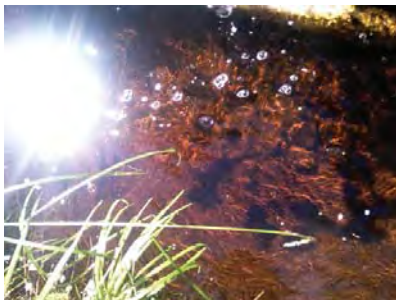

subs-20240828-152115.jpg

PESCA

Station : SH237

Rive gauche



rih_gauche-20240828-152149.jpg

Rive droite



rih_droite-20240828-152959.jpg

Talus, rive gauche



talus_gau-20240828-152225.jpg

Talus, rive droite



talus_dr-20240828-153021.jpg

Perturbation, rive gauche



pert_ga-20240828-152614.jpg

Perturbation, rive droite



pert_dr-20240828-152601.jpg

Infrastructure existante

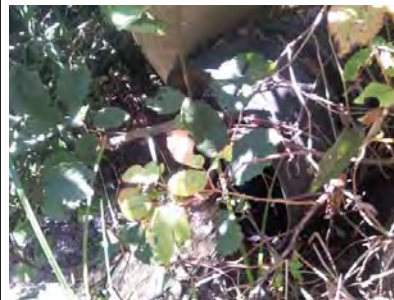

infra-20240828-152731.jpg

Chaussée de l'infrastructure existante



infra_chaussee-20240828-152658.jpg

Vue amont de l'infrastructure existante



infra_amont-20240828-152649.jpg

Vue aval de l'infrastructure existante

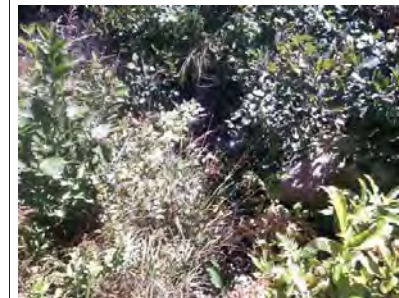

infra_aval-20240828-152707.jpg

Pesca

Station : SH244

Caractérisation du milieu hydrique

IDENTIFICATION

No de projet : 3574

Nom(s) évaluateur(s) : VAB	Date : 2024-08-28	Longitude: -71,25751	Latitude : 47,15395
----------------------------	-------------------	----------------------	---------------------

DESCRIPTION GÉNÉRALE DU SITE

Nom du cours d'eau : CE058	Condition hydrologique : Moyenne
Précipitation 24 h avant : Oui	Précipitation lors de la visite : Non

Type de milieu : Cours d'eau		
Origine de l'écoulement : Naturel	Type d'écoulement (m) : Permanent	
Présence d'un lit de cours d'eau : Oui		Largeur du fossé ou du drainage naturel (m) :
Connectivité avec le milieu hydrique :		Superficie approximative du plan d'eau (m²) :
		Profondeur maximale approximative du plan d'eau ou du fossé (m) :

LITTORAL

Methode utilisée : Botanique experte ou biophysique	Style fluvial du tronçon : Sinueux	Hauteur du DPB par rapport au niveau de l'eau (m) : 0.3
Précisez :	Organisation du lit : Marche cuvette	Largeur moyenne du littoral (m) : 2.3
Type de tronçon : Homogène	Largeur moyenne au niveau du débit plein bord (DPB) (m) : 1.9	Pente longitudinale (%) : 9
Perturbation	Présence d'herbier aquatique : Non	Espèces exotiques envahissantes : Non
Présence d'érosion du lit : Non	Plante émergente (%) :	Espèces :
Présence de bois mort : Oui	Plante flottante (%) :	Recouvrement dans le littoral (%) :
Obstacle à l'écoulement : Non	Plante submergée (%) :	
Structures anthropiques : Non	Algue (%) :	
Autre perturbation : Non	Total de recouvrement (%) :	
	Espèces :	

ÉCOULEMENT

Présence d'eau : Oui	Largeur moyenne de l'eau (m) : 1,8	Vitesse avec méthode du flotteur (m/s) : 0,462
	Profondeur moyenne de l'eau (m) : 0,2	

SUBSTRAT DU LITTORAL

Roc : 0	Galet 80 à 250 mm : 20	Sable 0,125 à 5 mm : 20	Autres : 0
Gros bloc > 500 mm : 5	Caillou 40 à 80 mm : 15	Limon et argile < 0,125 mm : 0	Total : 100
Bloc 250 à 500 mm : 10	Gravier 5 à 40 mm : 10	Matière organique : 20	

RIVES

Gauche		Droite	
Pente du talus (%) : 18	Hauteur du talus (m) : 1	Pente du talus (%) : 24	Hauteur du talus (m) : 0,5
Largeur de la rive : Rive de 10 m	Longueur de la rive évaluée (m) : 60	Largeur de la rive : Rive de 10 m	Longueur de la rive évaluée (m) : 50
Érosion de la rive (%) : 0		Érosion de la rive (%) : 0	
Perturbation en rive (%) : 0	Précisez :	Perturbation en rive (%) : 0	Précisez :
Milieu humide riverain : Non		Milieu humide riverain : Non	
Végétation		Végétation	
Végétation arborescente (%) : 75	Espèces dominantes : Sapin baumier (Abies balsamea)	Végétation arborescente (%) : 75	Espèces dominantes : Sapin baumier (Abies balsamea)
Végétation arbustive (%) : 20	Espèces dominantes : Sapin baumier (Abies balsamea)	Végétation arbustive (%) : 15	Espèces dominantes : Sapin baumier (Abies balsamea)
Végétation herbacée (%) : 5	Espèces dominantes : Dryopteris spinuleuse (Dryopteris carthusiana)	Végétation herbacée (%) : 5	Espèces dominantes : Dryopteris spinuleuse (Dryopteris carthusiana)
Espèces exotiques envahissantes		Espèces exotiques envahissantes	
Présence de EEE : Non	Espèces : Recouvrement dans la rive (%) :	Présence de EEE : Non	Espèces : Recouvrement dans la rive (%) :
Évaluation de l'état initial de la rive droite		Évaluation de l'état initial de la rive gauche	
Recouvrement végétal naturel (%) : Plus de 66	Sol perturbé ou végétation absente (%) : 0-66	Recouvrement végétal naturel (%) : Plus de 66	Sol perturbé ou végétation absente (%) : 0-66
	Végétation herbacée coupée (%) : 0-33		Végétation herbacée coupée (%) : 0-33

Pesca

Station : SH244

INDICATEUR DE L'ÉTAT DU MILIEU OBSERVÉS DANS LE TRONÇON

Érosion (incision) :	Accumulation de sédiments (aggradation) :	Stabilité : Berges végétalisées
----------------------	---	---------------------------------

OBSERVATION FAUNIQUE ET FLORISTIQUE

Présence de castor/barrage/hutte : Non	Description :	Espèce faunique observée : Non	Précisez :
Espèces vulnérables ou menacées : Non	Précisez :	Aménagement faunique : Non	Précisez :
Autres : Non	Précisez :		

INFRASTRUCTURE EXISTANTE

Présence d'une infrastructure : Non	Type d'infrastructure :
Érosion en amont :	Précisez :
Érosion en aval :	Précisez :
Circulation du poisson possible :	Précisez :
En présence d'un pont	En présence d'un ponceau
ID MTQ :	Type de traverse :
Portée entre les culées (m) :	Matériaux du ponceau :
Tablier :	Largeur surface de roulement sécuritaire (m) :
Longueur (m) :	Diamètre (mm) :
Largeur (m) :	Longueur (m) :
Capacité portante affichée :	Pente d'installation (%) :
Dégagement entre surface de l'eau et tablier (m) :	Épaisseur remblai amont (m) :
	Hauteur chute à la sortie jusqu'au fond du lit (m) :
	Si double, distance entre les 2 ponceaux (m) :
	Profondeur d'enfouissement du radier en amont (m) :

PHOTOGRAPHIES

Contexte hydrique, naturel amont



eau_nat_am-20240828-214428.jpg

Contexte hydrique, naturel aval

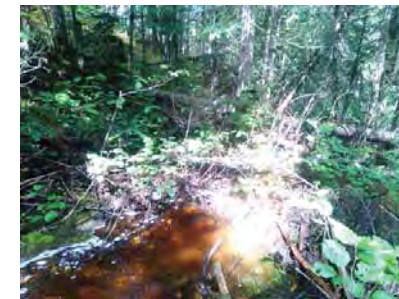

eau_nat_av-20240828-214433.jpg

PESCA

Station : SH244

Substrat du littoral



subs-20240828-214923.jpg

PESCA

Station : SH244

Rive gauche

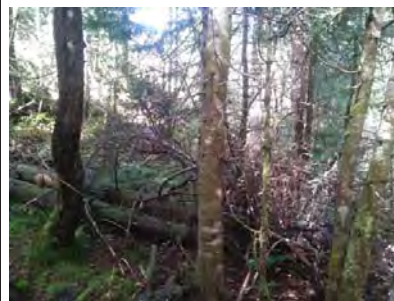

rih_gauche-20240828-215501.jpg

Rive droite



rih_droite-20240828-215149.jpg

Talus, rive gauche



talus_gau-20240828-215442.jpg

Talus, rive droite



talus_dr-20240828-215154.jpg

Pesca

Station : SH246

Caractérisation du milieu hydrique

IDENTIFICATION

No de projet : 3574

Nom(s) évaluateur(s) : VAB	Date : 2024-08-28	Longitude: -71,25591	Latitude : 47,15892
----------------------------	-------------------	----------------------	---------------------

DESCRIPTION GÉNÉRALE DU SITE

Nom du cours d'eau : CE059	Condition hydrologique : Moyenne
Précipitation 24 h avant : Oui	Précipitation lors de la visite : Non

Type de milieu : Cours d'eau		
Origine de l'écoulement : Naturel	Type d'écoulement (m) : Permanent	
Présence d'un lit de cours d'eau : Oui		Largeur du fossé ou du drainage naturel (m) :
Connectivité avec le milieu hydrique :		Superficie approximative du plan d'eau (m²) :
		Profondeur maximale approximative du plan d'eau ou du fossé (m) :

LITTORAL

Methode utilisée : Botanique experte ou biophysique	Style fluvial du tronçon : Linéaire	Hauteur du DPB par rapport au niveau de l'eau (m) : 0.25
Précisez :	Organisation du lit : Marche cuvette	Largeur moyenne du littoral (m) : 5.5
Type de tronçon : Homogène	Largeur moyenne au niveau du débit plein bord (DPB) (m) : 4.4	Pente longitudinale (%) : 7
Perturbation	Présence d'herbier aquatique : Non	Espèces exotiques envahissantes : Non
Présence d'érosion du lit : Non	Plante émergente (%) :	Espèces :
Présence de bois mort : Non	Plante flottante (%) :	Recouvrement dans le littoral (%) :
Obstacle à l'écoulement : Non	Plante submergée (%) :	
Structures anthropiques : Non	Algue (%) :	
Autre perturbation : Non	Total de recouvrement (%) :	
	Espèces :	

ÉCOULEMENT

Présence d'eau : Oui	Largeur moyenne de l'eau (m) : 3.9	Vitesse avec méthode du flotteur (m/s) : 0.434
	Profondeur moyenne de l'eau (m) : 0.23	

SUBSTRAT DU LITTORAL

Roc : 0	Galet 80 à 250 mm : 20	Sable 0,125 à 5 mm : 10	Autres : 0
Gros bloc > 500 mm : 15	Caillou 40 à 80 mm : 10	Limon et argile < 0,125 mm : 0	Total : 100
Bloc 250 à 500 mm : 25	Gravier 5 à 40 mm : 5	Matière organique : 15	

RIVES

Gauche		Droite	
Pente du talus (%) : 13	Hauteur du talus (m) : 0.5	Pente du talus (%) : 15	Hauteur du talus (m) : 1
Largeur de la rive : Rive de 10 m	Longueur de la rive évaluée (m) : 60	Largeur de la rive : Rive de 10 m	Longueur de la rive évaluée (m) : 60
Érosion de la rive (%) : 0		Érosion de la rive (%) : 0	
Perturbation en rive (%) : 0	Précisez :	Perturbation en rive (%) : 0	Précisez :
Milieu humide riverain : Non		Milieu humide riverain : Non	
Végétation		Végétation	
Végétation arborescente (%) : 75	Espèces dominantes : Sapin baumier (Abies balsamea)	Végétation arborescente (%) : 70	Espèces dominantes : Sapin baumier (Abies balsamea)
Végétation arbustive (%) : 10	Espèces dominantes : Sapin baumier (Abies balsamea)	Végétation arbustive (%) : 15	Espèces dominantes : Sapin baumier (Abies balsamea)
Végétation herbacée (%) : 30	Espèces dominantes : Quatre-temps (Cornus canadensis)	Végétation herbacée (%) : 20	Espèces dominantes : Quatre-temps (Cornus canadensis)
Espèces exotiques envahissantes		Espèces exotiques envahissantes	
Présence de EEE : Non	Espèces : Recouvrement dans la rive (%) :	Présence de EEE : Non	Espèces : Recouvrement dans la rive (%) :
Évaluation de l'état initial de la rive droite		Évaluation de l'état initial de la rive gauche	
Recouvrement végétal naturel (%) : Plus de 66	Sol perturbé ou végétation absente (%) : 0-66	Recouvrement végétal naturel (%) : Plus de 66	Sol perturbé ou végétation absente (%) : 0-66
	Végétation herbacée coupée (%) : 0-33		Végétation herbacée coupée (%) : 0-33

Pesca

Station : SH246

INDICATEUR DE L'ÉTAT DU MILIEU OBSERVÉS DANS LE TRONÇON

Érosion (incision) :	Accumulation de sédiments (aggradation) :	Stabilité : Berges végétalisées
----------------------	---	---------------------------------

OBSERVATION FAUNIQUE ET FLORISTIQUE

Présence de castor/barrage/hutte : Non	Description :	Espèce faunique observée : Non	Précisez :
Espèces vulnérables ou menacées : Non	Précisez :	Aménagement faunique : Non	Précisez :
Autres : Non	Précisez :		

INFRASTRUCTURE EXISTANTE

Présence d'une infrastructure : Non	Type d'infrastructure :
Érosion en amont :	Précisez :
Érosion en aval :	Précisez :
Circulation du poisson possible :	Précisez :
En présence d'un pont	En présence d'un ponceau
ID MTQ :	Type de traverse :
Portée entre les culées (m) :	Matériaux du ponceau :
Tablier :	Largeur surface de roulement sécuritaire (m) :
Longueur (m) :	Diamètre (mm) :
Largeur (m) :	Longueur (m) :
Capacité portante affichée :	Pente d'installation (%) :
Dégagement entre surface de l'eau et tablier (m) :	Épaisseur remblai amont (m) :
	Hauteur chute à la sortie jusqu'au fond du lit (m) :
	Si double, distance entre les 2 ponceaux (m) :
	Profondeur d'enfouissement du radier en amont (m) :

PHOTOGRAPHIES

Contexte hydrique, naturel amont

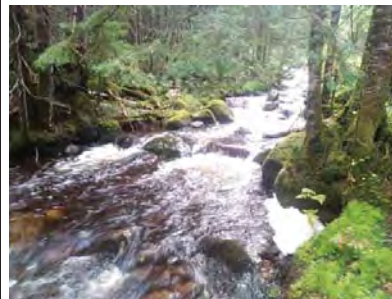

eau_nat_am-20240828-192321.jpg

Contexte hydrique, naturel aval

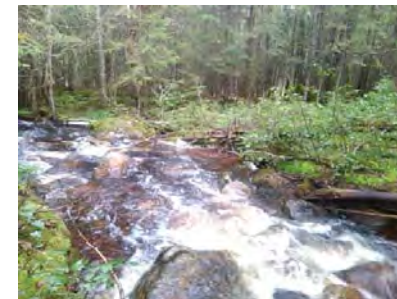

eau_nat_av-20240828-192329.jpg

Substrat du littoral

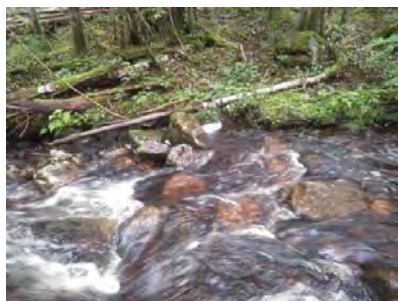

subs-20240828-193303.jpg

Rive gauche



rih_gauche-20240828-193543.jpg

Rive droite



rih_droite-20240828-193342.jpg

Talus, rive gauche



talus_gau-20240828-193550.jpg

Talus, rive droite



talus_dr-20240828-193358.jpg

Pesca

Station : SH251

Caractérisation du milieu hydrique

IDENTIFICATION

No de projet : 3574

Nom(s) évaluateur(s) : RS NIC	Date : 2024-08-05	Longitude : -71,24104	Latitude : 47,16214
-------------------------------	-------------------	-----------------------	---------------------

DESCRIPTION GÉNÉRALE DU SITE

Nom du cours d'eau : CE059	Condition hydrologique : Moyenne
Précipitation 24 h avant : Oui	Précipitation lors de la visite : Non

Type de milieu : Cours d'eau		
Origine de l'écoulement : Naturel	Type d'écoulement (m) : Permanent	
Présence d'un lit de cours d'eau : Oui		Largeur du fossé ou du drainage naturel (m) : Superficie approximative du plan d'eau (m²) :
Connectivité avec le milieu hydrique :		Profondeur maximale approximative du plan d'eau ou du fossé (m) :

LITTORAL

Méthode utilisée : Botanique experte ou biophysique	Style fluvial du tronçon : Linéaire	Hauteur du DPB par rapport au niveau de l'eau (m) : 0,3
Précisez :	Organisation du lit : Marche cuvette	Largeur moyenne du littoral (m) : 3,5
Type de tronçon : Homogène	Largeur moyenne au niveau du débit plein bord (DPB) (m) : 2,5	Pente longitudinale (%) : 3
Perturbation	Présence d'herbier aquatique : Non	Espèces exotiques envahissantes : Non
Présence d'érosion du lit : Non	Plante émergente (%) :	Espèces :
Présence de bois mort : Oui	Plante flottante (%) :	Recouvrement dans le littoral (%) :
Obstacle à l'écoulement : Non	Plante submergée (%) :	
Structures anthropiques : Non	Algue (%) :	
Autre perturbation : Non	Total de recouvrement (%) :	
	Espèces :	

ÉCOULEMENT

Présence d'eau : Oui	Largeur moyenne de l'eau (m) : 2,5	Vitesse avec méthode du flotteur (m/s) : 0,166
	Profondeur moyenne de l'eau (m) : 0,105	

SUBSTRAT DU LITTORAL

Roc : 0	Galet 80 à 250 mm : 20	Sable 0,125 à 5 mm : 30	Autres : 0
Gros bloc > 500 mm : 5	Caillou 40 à 80 mm : 10	Limon et argile < 0,125 mm : 0	Total : 100
Bloc 250 à 500 mm : 15	Gravier 5 à 40 mm : 10	Matière organique : 10	

RIVES

Gauche		Droite	
Pente du talus (%) : 8	Hauteur du talus (m) : 0,2	Pente du talus (%) : 38	Hauteur du talus (m) : 1
Largeur de la rive : Rive de 10 m	Longueur de la rive évaluée (m) : 50	Largeur de la rive : Rive de 10 m	Longueur de la rive évaluée (m) : 50
Érosion de la rive (%) : 0		Érosion de la rive (%) : 0	
Perturbation en rive (%) : 0	Précisez :	Perturbation en rive (%) : 0	Précisez :
Milieu humide riverain : Non		Milieu humide riverain : Non	
Végétation		Végétation	
Végétation arborescente (%) : 65	Espèces dominantes : Sapin baumier (Abies balsamea)	Végétation arborescente (%) : 80	Espèces dominantes : Sapin baumier (Abies balsamea)
Végétation arbustive (%) : 20	Espèces dominantes : Sapin baumier (Abies balsamea)	Végétation arbustive (%) : 10	Espèces dominantes : Sapin baumier (Abies balsamea)
Végétation herbacée (%) : 25	Espèces dominantes : Oxalide de montagne (Oxalis montana)	Végétation herbacée (%) : 10	Espèces dominantes : Thélyptère de New York (Parathelypteris noveboracensis)
Espèces exotiques envahissantes		Espèces exotiques envahissantes	
Présence de EEE : Non	Espèces : Recouvrement dans la rive (%) :	Présence de EEE : Non	Espèces : Recouvrement dans la rive (%) :
Évaluation de l'état initial de la rive droite		Évaluation de l'état initial de la rive gauche	
Recouvrement végétal naturel (%) : Plus de 66	Sol perturbé ou végétation absente (%) : 0-66	Recouvrement végétal naturel (%) : Plus de 66	Sol perturbé ou végétation absente (%) : 0-66
	Végétation herbacée coupée (%) : 0-33		Végétation herbacée coupée (%) : 0-33

Pesca

Station : SH251

INDICATEUR DE L'ÉTAT DU MILIEU OBSERVÉS DANS LE TRONÇON

Érosion (incision) :	Accumulation de sédiments (aggradation) :	Stabilité : Berges végétalisées
----------------------	---	---------------------------------

OBSERVATION FAUNIQUE ET FLORISTIQUE

Présence de castor/barrage/hutte : Non	Description : Précisez : Précisez :	Espèce faunique observée : Oui	Précisez : SAFO
Espèces vulnérables ou menacées : Non		Aménagement faunique : Non	Précisez :
Autres : Non			

INFRASTRUCTURE EXISTANTE

Présence d'une infrastructure : Non	Type d'infrastructure :
Érosion en amont :	Précisez :
Érosion en aval :	Précisez :
Circulation du poisson possible :	Précisez :
En présence d'un pont	En présence d'un ponceau
ID MTQ :	Type de traverse : Si autre, précisez :
Portée entre les culées (m) :	
Tablier :	Matériaux du ponceau :
Longueur (m) :	Largeur surface de roulement sécuritaire (m) :
Largeur (m) :	Diamètre (mm) : Longueur (m) :
Capacité portante affichée :	Pente d'installation (%) :
Dégagement entre surface de l'eau et tablier (m) :	Épaisseur remblai amont (m) :
	Hauteur chute à la sortie jusqu'au fond du lit (m) :
	Si double, distance entre les 2 ponceaux (m) :
	Profondeur d'enfouissement du radier en amont (m) :

PHOTOGRAPHIES

Contexte hydrique, naturel amont



eau_nat_am-20240805-194420.jpg

Contexte hydrique, naturel aval

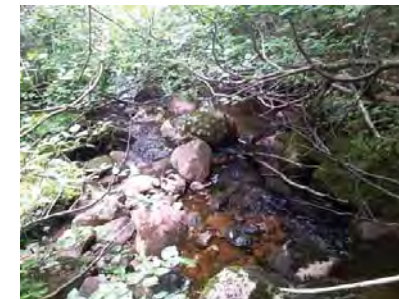

eau_nat_av-20240805-194432.jpg

Substrat du littoral



subs-20240805-195300.jpg

Rive gauche



rih_gauche-20240805-195552.jpg

Rive droite



rih_droite-20240805-195317.jpg

Talus, rive gauche



talus_gau-20240805-195605.jpg

Talus, rive droite



talus_dr-20240805-195325.jpg

Pesca

Station : SH253

Caractérisation du milieu hydrique

IDENTIFICATION

No de projet : 3574

Nom(s) évaluateur(s) : NIC STH	Date : 2024-08-02	Longitude: -71,23666	Latitude : 47,16328
--------------------------------	-------------------	----------------------	---------------------

DESCRIPTION GÉNÉRALE DU SITE

Nom du cours d'eau : CE059	Condition hydrologique : Moyenne
Précipitation 24 h avant : Non	Précipitation lors de la visite : Non

Type de milieu : Cours d'eau		
Origine de l'écoulement : Naturel	Type d'écoulement (m) : Permanent	
Présence d'un lit de cours d'eau : Oui		Largeur du fossé ou du drainage naturel (m) :
Connectivité avec le milieu hydrique :		Superficie approximative du plan d'eau (m²) :
		Profondeur maximale approximative du plan d'eau ou du fossé (m) :

LITTORAL

Méthode utilisée : Botanique experte ou biophysique	Style fluvial du tronçon : Linéaire	Hauteur du DPB par rapport au niveau de l'eau (m) : 0,4
Précisez :	Organisation du lit : Lit plat	Largeur moyenne du littoral (m) : 3,7
Type de tronçon : Homogène	Largeur moyenne au niveau du débit plein bord (DPB) (m) : 2,2	Pente longitudinale (%) : 5
Perturbation	Présence d'herbier aquatique : Non	Espèces exotiques envahissantes : Non
Présence d'érosion du lit : Non	Plante émergente (%) :	Espèces :
Présence de bois mort : Oui	Plante flottante (%) :	Recouvrement dans le littoral (%) :
Obstacle à l'écoulement : Non	Plante submergée (%) :	
Structures anthropiques : Oui Précisez : Ponceau	Algue (%) :	
Autre perturbation : Oui Précisez : Chemin	Total de recouvrement (%) :	
	Espèces :	

ÉCOULEMENT

Présence d'eau : Oui	Largeur moyenne de l'eau (m) : 1,7	Vitesse avec méthode du flotteur (m/s) : 0,309
	Profondeur moyenne de l'eau (m) : 0,2	

SUBSTRAT DU LITTORAL

Roc : 0	Galet 80 à 250 mm : 15	Sable 0,125 à 5 mm : 15	Autres : 0
Gros bloc > 500 mm : 15	Caillou 40 à 80 mm : 10	Limon et argile < 0,125 mm : 0	Total : 100
Bloc 250 à 500 mm : 20	Gravier 5 à 40 mm : 10	Matière organique : 15	

RIVES

Gauche		Droite	
Pente du talus (%) : 55	Hauteur du talus (m) : 0,9	Pente du talus (%) : 24	Hauteur du talus (m) : 0,5
Largeur de la rive : Rive de 10 m	Longueur de la rive évaluée (m) : 60	Largeur de la rive : Rive de 10 m	Longueur de la rive évaluée (m) : 60
Érosion de la rive (%) : 0		Érosion de la rive (%) : 0	
Perturbation en rive (%) : 20	Précisez :	Perturbation en rive (%) : 15	Précisez : Chemin
Milieu humide riverain : Non		Milieu humide riverain : Non	
Végétation		Végétation	
Végétation arborescente (%) : 70	Espèces dominantes : Sapin baumier (Abies balsamea)	Végétation arborescente (%) : 65	Espèces dominantes : Sapin baumier (Abies balsamea)
Végétation arbustive (%) : 25	Espèces dominantes : Aulne rugueux (Alnus incana subsp. rugosa)	Végétation arbustive (%) : 25	Espèces dominantes : Sapin baumier (Abies balsamea)
Végétation herbacée (%) : 35	Espèces dominantes : Quatre-temps (Cornus canadensis)	Végétation herbacée (%) : 60	Espèces dominantes : Quatre-temps (Cornus canadensis)
Espèces exotiques envahissantes		Espèces exotiques envahissantes	
Présence de EEE : Non	Espèces : Recouvrement dans la rive (%) :	Présence de EEE : Non	Espèces : Recouvrement dans la rive (%) :
Évaluation de l'état initial de la rive droite		Évaluation de l'état initial de la rive gauche	
Recouvrement végétal naturel (%) : Plus de 66	Sol perturbé ou végétation absente (%) : 0-66	Recouvrement végétal naturel (%) : Plus de 66	Sol perturbé ou végétation absente (%) : 0-66
	Végétation herbacée coupée (%) : 0-33		Végétation herbacée coupée (%) : 0-33

Pesca

Station : SH253

INDICATEUR DE L'ÉTAT DU MILIEU OBSERVÉS DANS LE TRONÇON

Érosion (incision) :	Accumulation de sédiments (aggradation) :	Stabilité : Berges végétalisées
----------------------	---	---------------------------------

OBSERVATION FAUNIQUE ET FLORISTIQUE

Présence de castor/barrage/hutte : Non	Description :	Espèce faunique observée : Non	Précisez :
Espèces vulnérables ou menacées : Non	Précisez :	Aménagement faunique : Non	Précisez :
Autres : Non	Précisez :		

INFRASTRUCTURE EXISTANTE

Présence d'une infrastructure : Oui		Type d'infrastructure : Ponceau	
Érosion en amont : Non		Précisez :	
Érosion en aval : Oui		Précisez : Chemin	
Circulation du poisson possible : Oui		Précisez :	
En présence d'un pont		En présence d'un ponceau	
ID MTQ :		Type de traverse : Ponceau simple	Si autre, précisez :
Portée entre les culées (m) :		Matériaux du ponceau : Acier	
Tablier :		Largeur surface de roulement sécuritaire (m) : 5	
Longueur (m) :	Largeur (m) :	Diamètre (mm) : 1800	Longueur (m) : 12
Capacité portante affichée :		Pente d'installation (%) :	
Dégagement entre surface de l'eau et tablier (m) :		Épaisseur remblai amont (m) : 0,9	
		Hauteur chute à la sortie jusqu'au fond du lit (m) : 0,6	
		Si double, distance entre les 2 ponceaux (m) :	
		Profondeur d'enfouissement du radier en amont (m) :	

PHOTOGRAPHIES

Contexte hydrique, naturel amont



eau_nat_am-20240802-114310.jpg

Contexte hydrique, naturel aval

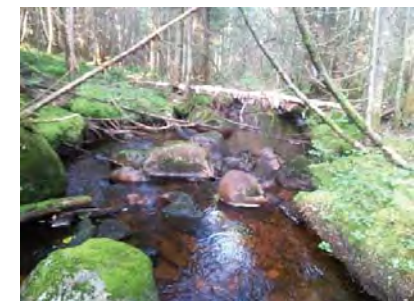

eau_nat_av-20240802-114317.jpg

Pesca

Station : SH253

Substrat du littoral

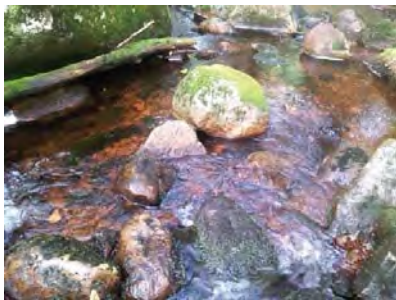

subs-20240802-114842.jpg

Pesca

Station : SH253

Rive gauche



rih_gauche-20240802-115308.jpg

Rive droite



rih_droite-20240802-115035.jpg

Talus, rive gauche



talus_gau-20240802-115326.jpg

Talus, rive droite



talus_dr-20240802-115107.jpg

PESCA

Station : SH253

Perturbation, rive gauche

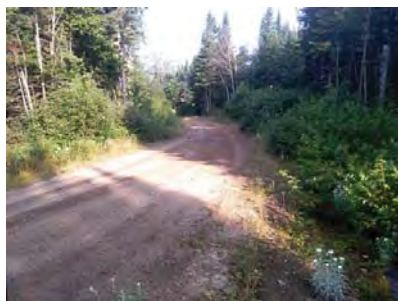

pert_ga-20240802-120054.jpg

Perturbation, rive droite



pert_dr-20240802-120111.jpg

PESCA

Station : SH253

Infrastructure existante



infra-20240802-115817.jpg

Chaussée de l'infrastructure existante



infra_chaussee-20240802-120017.jpg

Vue amont de l'infrastructure existante



infra_amont-20240802-120030.jpg

Vue aval de l'infrastructure existante

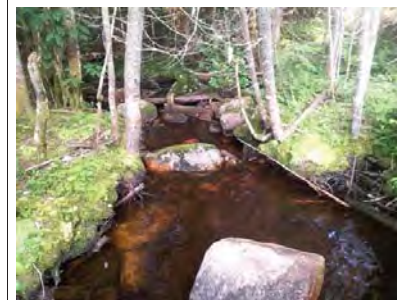

infra_aval-20240802-115826.jpg

Pesca

Station : SH255

Caractérisation du milieu hydrique

IDENTIFICATION

No de projet : 3574

Nom(s) évaluateur(s) : RS NIC	Date : 2024-08-05	Longitude: -71,23447	Latitude : 47,16444
-------------------------------	-------------------	----------------------	---------------------

DESCRIPTION GÉNÉRALE DU SITE

Nom du cours d'eau : CE059	Condition hydrologique : Étiage
Précipitation 24 h avant : Oui	Précipitation lors de la visite : Non

Type de milieu : Cours d'eau		
Origine de l'écoulement : Naturel	Type d'écoulement (m) : Permanent	
Présence d'un lit de cours d'eau : Oui		Largeur du fossé ou du drainage naturel (m) :
Connectivité avec le milieu hydrique :		Superficie approximative du plan d'eau (m²) :
		Profondeur maximale approximative du plan d'eau ou du fossé (m) :

LITTORAL

Méthode utilisée : Botanique experte ou biophysique	Style fluvial du tronçon : Linéaire	Hauteur du DPB par rapport au niveau de l'eau (m) : 0.5
Précisez :	Organisation du lit : Marche cuvette	Largeur moyenne du littoral (m) : 6
Type de tronçon : Homogène	Largeur moyenne au niveau du débit plein bord (DPB) (m) : 4	Pente longitudinale (%) : 1
Perturbation	Présence d'herbier aquatique : Non	Espèces exotiques envahissantes : Non
Présence d'érosion du lit : Non	Plante émergente (%) :	Espèces :
Présence de bois mort : Oui	Plante flottante (%) :	Recouvrement dans le littoral (%) :
Obstacle à l'écoulement : Non	Plante submergée (%) :	
Structures anthropiques : Non	Algue (%) :	
Autre perturbation : Non	Total de recouvrement (%) :	
	Espèces :	

ÉCOULEMENT

Présence d'eau : Oui	Largeur moyenne de l'eau (m) : 2	Vitesse avec méthode du flotteur (m/s) : 0.302
	Profondeur moyenne de l'eau (m) : 0.1	

SUBSTRAT DU LITTORAL

Roc : 0	Galet 80 à 250 mm : 10	Sable 0,125 à 5 mm : 20	Autres : 0
Gros bloc > 500 mm : 0	Caillou 40 à 80 mm : 20	Limon et argile < 0,125 mm : 0	Total : 100
Bloc 250 à 500 mm : 5	Gravier 5 à 40 mm : 15	Matière organique : 30	

RIVES

Gauche		Droite	
Pente du talus (%) : 2	Hauteur du talus (m) : 0.05	Pente du talus (%) : 11	Hauteur du talus (m) : 0.6
Largeur de la rive : Rive de 10 m	Longueur de la rive évaluée (m) : 25	Largeur de la rive : Rive de 10 m	Longueur de la rive évaluée (m) : 25
Érosion de la rive (%) : 0		Érosion de la rive (%) : 0	
Perturbation en rive (%) : 0	Précisez :	Perturbation en rive (%) : 0	Précisez :
Milieu humide riverain : Non		Milieu humide riverain : Non	
Végétation		Végétation	
Végétation arborescente (%) : 80	Espèces dominantes : Sapin baumier (Abies balsamea)	Végétation arborescente (%) : 70	Espèces dominantes : Sapin baumier (Abies balsamea)
Végétation arbustive (%) : 10	Espèces dominantes : Sapin baumier (Abies balsamea)	Végétation arbustive (%) : 15	Espèces dominantes : Sapin baumier (Abies balsamea)
Végétation herbacée (%) : 30	Espèces dominantes : Dryopteris spinuleuse (Dryopteris carthusiana)	Végétation herbacée (%) : 55	Espèces dominantes : Sphagnum sp. (Sphagnum sp.)
Espèces exotiques envahissantes		Espèces exotiques envahissantes	
Présence de EEE : Non	Espèces : Recouvrement dans la rive (%) :	Présence de EEE : Non	Espèces : Recouvrement dans la rive (%) :
Évaluation de l'état initial de la rive droite		Évaluation de l'état initial de la rive gauche	
Recouvrement végétal naturel (%) : Plus de 66	Sol perturbé ou végétation absente (%) : 0-66	Recouvrement végétal naturel (%) : Plus de 66	Sol perturbé ou végétation absente (%) : 0-66
	Végétation herbacée coupée (%) : 0-33		Végétation herbacée coupée (%) : 0-33

Pesca

Station : SH255

INDICATEUR DE L'ÉTAT DU MILIEU OBSERVÉS DANS LE TRONÇON

Érosion (incision) :	Accumulation de sédiments (aggradation) :	Stabilité : Berges végétalisées
----------------------	---	---------------------------------

OBSERVATION FAUNIQUE ET FLORISTIQUE

Présence de castor/barrage/hutte : Non	Description :	Espèce faunique observée : Non	Précisez :
Espèces vulnérables ou menacées : Non	Précisez :	Aménagement faunique : Non	Précisez :
Autres :	Précisez :		

INFRASTRUCTURE EXISTANTE

Présence d'une infrastructure : Non	Type d'infrastructure :
Érosion en amont :	Précisez :
Érosion en aval :	Précisez :
Circulation du poisson possible :	Précisez :
En présence d'un pont	En présence d'un ponceau
ID MTQ :	Type de traverse :
Portée entre les culées (m) :	Matériaux du ponceau :
Tablier :	Largeur surface de roulement sécuritaire (m) :
Longueur (m) :	Diamètre (mm) :
Largeur (m) :	Longueur (m) :
Capacité portante affichée :	Pente d'installation (%) :
Dégagement entre surface de l'eau et tablier (m) :	Épaisseur remblai amont (m) :
	Hauteur chute à la sortie jusqu'au fond du lit (m) :
	Si double, distance entre les 2 ponceaux (m) :
	Profondeur d'enfouissement du radier en amont (m) :

PHOTOGRAPHIES

Contexte hydrique, naturel amont



eau_nat_am-20240805-171721.jpg

Contexte hydrique, naturel aval



eau_nat_av-20240805-171731.jpg

Pesca

Station : SH255

Substrat du littoral



subs-20240805-173231.jpg

Pesca

Station : SH255

Rive gauche



rih_gauche-20240805-172926.jpg

Rive droite

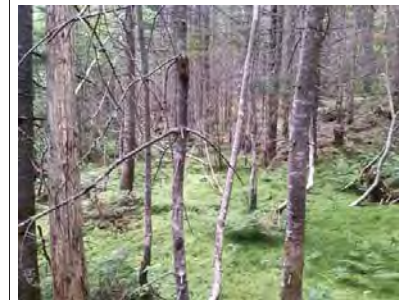

rih_droite-20240805-172650.jpg

Talus, rive gauche



talus_gau-20240805-172944.jpg

Talus, rive droite



talus_dr-20240805-172707.jpg

Pesca

Station : SH256

Caractérisation du milieu hydrique

IDENTIFICATION

No de projet : 3574

Nom(s) évaluateur(s) : AP FM	Date : 2024-08-02	Longitude: -71,23030	Latitude : 47,16473
------------------------------	-------------------	----------------------	---------------------

DESCRIPTION GÉNÉRALE DU SITE

Nom du cours d'eau : CE059	Condition hydrologique : Moyenne
Précipitation 24 h avant : Non	Précipitation lors de la visite : Non

Type de milieu : Cours d'eau		
Origine de l'écoulement : Naturel	Type d'écoulement (m) : Permanent	
Présence d'un lit de cours d'eau : Oui		Largeur du fossé ou du drainage naturel (m) :
Connectivité avec le milieu hydrique :		Superficie approximative du plan d'eau (m²) :
		Profondeur maximale approximative du plan d'eau ou du fossé (m) :

LITTORAL

Methode utilisée : Botanique experte ou biophysique	Style fluvial du tronçon : Sinueux	Hauteur du DPB par rapport au niveau de l'eau (m) : 0.5
Précisez :	Organisation du lit : Lit plat	Largeur moyenne du littoral (m) : 2.5
Type de tronçon : Homogène	Largeur moyenne au niveau du débit plein bord (DPB) (m) : 0.9	Pente longitudinale (%) : 3
Perturbation	Présence d'herbier aquatique : Non	Espèces exotiques envahissantes : Non
Présence d'érosion du lit : Non	Plante émergente (%) :	Espèces :
Présence de bois mort : Oui	Plante flottante (%) :	Recouvrement dans le littoral (%) :
Obstacle à l'écoulement : Non	Plante submergée (%) :	
Structures anthropiques : Non	Algue (%) :	
Autre perturbation : Non	Total de recouvrement (%) :	
	Espèces :	

ÉCOULEMENT

Présence d'eau : Oui	Largeur moyenne de l'eau (m) : 0.75	Vitesse avec méthode du flotteur (m/s) : 0.201
	Profondeur moyenne de l'eau (m) : 0.2	

SUBSTRAT DU LITTORAL

Roc : 0	Galet 80 à 250 mm : 5	Sable 0,125 à 5 mm : 25	Autres : 0
Gros bloc > 500 mm : 10	Caillou 40 à 80 mm : 5	Limon et argille < 0,125 mm : 0	Total : 100
Bloc 250 à 500 mm : 5	Gravier 5 à 40 mm : 35	Matière organique : 15	

RIVES

Gauche		Droite	
Pente du talus (%) : 24	Hauteur du talus (m) : 1.8	Pente du talus (%) : 6	Hauteur du talus (m) : 0.3
Largeur de la rive : Rive de 10 m	Longueur de la rive évaluée (m) : 60	Largeur de la rive : Rive de 10 m	Longueur de la rive évaluée (m) : 60
Érosion de la rive (%) : 0		Érosion de la rive (%) : 0	
Perturbation en rive (%) : 0	Précisez :	Perturbation en rive (%) : 0	Précisez :
Milieu humide riverain : Non		Milieu humide riverain : Non	
Végétation		Végétation	
Végétation arborescente (%) : 75	Espèces dominantes : Sapin baumier (Abies balsamea)	Végétation arborescente (%) : 55	Espèces dominantes : Sapin baumier (Abies balsamea)
Végétation arbustive (%) : 10	Espèces dominantes : Sapin baumier (Abies balsamea)	Végétation arbustive (%) : 15	Espèces dominantes : Sapin baumier (Abies balsamea)
Végétation herbacée (%) : 15	Espèces dominantes : Dryopteris spinuleuse (Dryopteris carthusiana)	Végétation herbacée (%) : 20	Espèces dominantes : Quatre-temps (Cornus canadensis)
Espèces exotiques envahissantes		Espèces exotiques envahissantes	
Présence de EEE : Non	Espèces : Recouvrement dans la rive (%) :	Présence de EEE : Non	Espèces : Recouvrement dans la rive (%) :
Évaluation de l'état initial de la rive droite		Évaluation de l'état initial de la rive gauche	
Recouvrement végétal naturel (%) : Plus de 66	Sol perturbé ou végétation absente (%) : 0-66	Recouvrement végétal naturel (%) : Plus de 66	Sol perturbé ou végétation absente (%) : 0-66
	Végétation herbacée coupée (%) : 0-33		Végétation herbacée coupée (%) : 0-33

Pesca

Station : SH256

INDICATEUR DE L'ÉTAT DU MILIEU OBSERVÉS DANS LE TRONÇON

Érosion (incision) :	Accumulation de sédiments (aggradation) :	Stabilité : Berges végétalisées
----------------------	---	---------------------------------

OBSERVATION FAUNIQUE ET FLORISTIQUE

Présence de castor/barrage/hutte : Non	Description : Précisez : Précisez :	Espèce faunique observée : Non	Précisez : Précisez :
Espèces vulnérables ou menacées : Non		Aménagement faunique : Non	
Autres : Non			

INFRASTRUCTURE EXISTANTE

Présence d'une infrastructure : Non	Type d'infrastructure :
Érosion en amont :	Précisez :
Érosion en aval :	Précisez :
Circulation du poisson possible :	Précisez :
En présence d'un pont	En présence d'un ponceau
ID MTQ :	Type de traverse : Si autre, précisez :
Portée entre les culées (m) :	Matériaux du ponceau :
Tablier :	Largeur surface de roulement sécuritaire (m) :
Longueur (m) : Largeur (m) :	Diamètre (mm) : Longueur (m) :
Capacité portante affichée :	Pente d'installation (%) :
Dégagement entre surface de l'eau et tablier (m) :	Épaisseur remblai amont (m) :
	Hauteur chute à la sortie jusqu'au fond du lit (m) :
	Si double, distance entre les 2 ponceaux (m) :
	Profondeur d'enfouissement du radier en amont (m) :

PHOTOGRAPHIES

Contexte hydrique, naturel amont



eau_nat_am-20240802-113924.jpg

Contexte hydrique, naturel aval



eau_nat_av-20240802-113930.jpg

PESCA

Station : SH256

Substrat du littoral



subs-20240802-114241.jpg

PESCA

Station : SH256

Rive gauche



ri_gauche-20240802-114905.jpg

Rive droite



ri_droite-20240802-114353.jpg

Talus, rive gauche



talus_gau-20240802-114922.jpg

Talus, rive droite



talus_dr-20240802-114410.jpg

Pesca

Station : SH257

Caractérisation du milieu hydrique

IDENTIFICATION

No de projet : 3574

Nom(s) évaluateur(s) : FM	Date : 2024-08-02	Longitude : -71,22896	Latitude : 47,16264
---------------------------	-------------------	-----------------------	---------------------

DESCRIPTION GÉNÉRALE DU SITE

Nom du cours d'eau : CE137a	Condition hydrologique : Moyenne
Précipitation 24 h avant : Non	Précipitation lors de la visite : Non

Type de milieu : Cours d'eau		
Origine de l'écoulement : Naturel	Type d'écoulement (m) : Permanent	
Présence d'un lit de cours d'eau : Oui		Largeur du fossé ou du drainage naturel (m) :
Connectivité avec le milieu hydrique :		Superficie approximative du plan d'eau (m²) :
		Profondeur maximale approximative du plan d'eau ou du fossé (m) :

LITTORAL

Méthode utilisée : Botanique experte ou biophysique	Style fluvial du tronçon : Sinueux	Hauteur du DPB par rapport au niveau de l'eau (m) : 0,35
Précisez :	Organisation du lit : Lit plat	Largeur moyenne du littoral (m) : 1,25
Type de tronçon : Homogène	Largeur moyenne au niveau du débit plein bord (DPB) (m) : 0,9	Pente longitudinale (%) : 8
Perturbation	Présence d'herbier aquatique : Non	Espèces exotiques envahissantes : Non
Présence d'érosion du lit : Oui	Plante émergente (%) :	Espèces :
Présence de bois mort : Oui	Plante flottante (%) :	Recouvrement dans le littoral (%) :
Obstacle à l'écoulement : Non	Plante submergée (%) :	
Structures anthropiques : Non	Algue (%) :	
Autre perturbation : Oui Précisez : Traverse une vieille coupe	Total de recouvrement (%) :	
	Espèces :	

ÉCOULEMENT

Présence d'eau : Oui	Largeur moyenne de l'eau (m) : 0,5	Vitesse avec méthode du flotteur (m/s) : 0,064
	Profondeur moyenne de l'eau (m) : 0,18	

SUBSTRAT DU LITTORAL

Roc : 0	Galet 80 à 250 mm : 15	Sable 0,125 à 5 mm : 15	Autres : 0
Gros bloc > 500 mm : 5	Caillou 40 à 80 mm : 5	Limon et argile < 0,125 mm : 0	Total : 100
Bloc 250 à 500 mm : 20	Gravier 5 à 40 mm : 5	Matière organique : 35	

RIVES

Gauche		Droite	
Pente du talus (%) : 26	Hauteur du talus (m) : 1,25	Pente du talus (%) : 12	Hauteur du talus (m) : 0,65
Largeur de la rive : Rive de 10 m	Longueur de la rive évaluée (m) : 250	Largeur de la rive : Rive de 10 m	Longueur de la rive évaluée (m) : 250
Érosion de la rive (%) : 0		Érosion de la rive (%) : 0	
Perturbation en rive (%) : 100	Précisez : Vieille coupe et couoe éclaircissement	Perturbation en rive (%) : 100	Précisez : Vieille coupe et éclaircissement
Milieu humide riverain : Non		Milieu humide riverain : Non	
Végétation		Végétation	
Végétation arborescente (%) : 30	Espèces dominantes : Sapin baumier (Abies balsamea)	Végétation arborescente (%) : 25	Espèces dominantes : Sapin baumier (Abies balsamea)
Végétation arbustive (%) : 70	Espèces dominantes : Sapin baumier (Abies balsamea)	Végétation arbustive (%) : 70	Espèces dominantes : Sapin baumier (Abies balsamea)
Végétation herbacée (%) : 55	Espèces dominantes : Dryopteris spinuleuse (Dryopteris carthusiana)	Végétation herbacée (%) : 45	Espèces dominantes : Quatre-temps (Cornus canadensis)
Espèces exotiques envahissantes		Espèces exotiques envahissantes	
Présence de EEE : Non	Espèces : Recouvrement dans la rive (%) :	Présence de EEE : Non	Espèces : Recouvrement dans la rive (%) :
Évaluation de l'état initial de la rive droite		Évaluation de l'état initial de la rive gauche	
Recouvrement végétal naturel (%) : Plus de 66	Sol perturbé ou végétation absente (%) : Plus de 66	Recouvrement végétal naturel (%) : Plus de 66	Sol perturbé ou végétation absente (%) : Plus de 66
	Végétation herbacée coupée (%) : 0-33		Végétation herbacée coupée (%) : 0-33

Pesca

Station : SH257

INDICATEUR DE L'ÉTAT DU MILIEU OBSERVÉS DANS LE TRONÇON

Érosion (incision) :	Accumulation de sédiments (aggradation) :	Stabilité : Berges végétalisées
----------------------	---	---------------------------------

OBSERVATION FAUNIQUE ET FLORISTIQUE

Présence de castor/barrage/hutte : Non	Description : Précisez :	Espèce faunique observée : Non	Précisez :
Espèces vulnérables ou menacées : Non	Précisez :	Aménagement faunique : Non	Précisez :
Autres : Non			

INFRASTRUCTURE EXISTANTE

Présence d'une infrastructure : Non	Type d'infrastructure :
Érosion en amont :	Précisez :
Érosion en aval :	Précisez :
Circulation du poisson possible :	Précisez :
En présence d'un pont	En présence d'un ponceau
ID MTQ :	Type de traverse : Si autre, précisez :
Portée entre les culées (m) :	Matériaux du ponceau :
Tablier :	Largeur surface de roulement sécuritaire (m) :
Longueur (m) : Largeur (m) :	Diamètre (mm) : Longueur (m) :
Capacité portante affichée :	Pente d'installation (%) :
Dégagement entre surface de l'eau et tablier (m) :	Épaisseur remblai amont (m) :
	Hauteur chute à la sortie jusqu'au fond du lit (m) :
	Si double, distance entre les 2 ponceaux (m) :
	Profondeur d'enfouissement du radier en amont (m) :

PHOTOGRAPHIES

Contexte hydrique, naturel amont



eau_nat_am-20240802-110333.jpg

Contexte hydrique, naturel aval



eau_nat_av-20240802-110344.jpg

Pesca

Station : SH257

Substrat du littoral



subs-20240802-110838.jpg

Pesca

Station : SH257

Rive gauche



rih_gauche-20240802-111205.jpg

Rive droite



rih_droite-20240802-110858.jpg

Talus, rive gauche



talus_gau-20240802-111237.jpg

Talus, rive droite



talus_dr-20240802-110931.jpg

Perturbation, rive gauche



pert_ga-20240802-111306.jpg

Perturbation, rive droite



pert_dr-20240802-111026.jpg

Pesca

Station : SH258

Caractérisation du milieu hydrique

IDENTIFICATION

No de projet : 3574

Nom(s) évaluateur(s) : AP FM	Date : 2024-08-02	Longitude: -71,22892	Latitude : 47,16081
------------------------------	-------------------	----------------------	---------------------

DESCRIPTION GÉNÉRALE DU SITE

Nom du cours d'eau : CE137a	Condition hydrologique : Moyenne
Précipitation 24 h avant : Non	Précipitation lors de la visite : Non

Type de milieu : Cours d'eau		
Origine de l'écoulement : Naturel	Type d'écoulement (m) : Intermittent	
Présence d'un lit de cours d'eau : Oui		Largeur du fossé ou du drainage naturel (m) :
Connectivité avec le milieu hydrique :		Superficie approximative du plan d'eau (m²) :
		Profondeur maximale approximative du plan d'eau ou du fossé (m) :

LITTORAL

Methode utilisée : Botanique experte ou biophysique	Style fluvial du tronçon : Sinueux	Hauteur du DPB par rapport au niveau de l'eau (m) : 0.2
Précisez :	Organisation du lit : Marche cuvette	Largeur moyenne du littoral (m) : 2.3
Type de tronçon : Homogène	Largeur moyenne au niveau du débit plein bord (DPB) (m) : 1.1	Pente longitudinale (%) : 8
Perturbation	Présence d'herbier aquatique : Non	Espèces exotiques envahissantes : Non
Présence d'érosion du lit : Non	Plante émergente (%) :	Espèces :
Présence de bois mort : Oui	Plante flottante (%) :	Recouvrement dans le littoral (%) :
Obstacle à l'écoulement : Non	Plante submergée (%) :	
Structures anthropiques : Non	Algue (%) :	
Autre perturbation : Oui Précisez : Coupe forestière rive gauche	Total de recouvrement (%) :	
	Espèces :	

ÉCOULEMENT

Présence d'eau : Oui	Largeur moyenne de l'eau (m) : 0.7	Vitesse avec méthode du flotteur (m/s) : 0.144
	Profondeur moyenne de l'eau (m) : 0.1	

SUBSTRAT DU LITTORAL

Roc : 0	Galet 80 à 250 mm : 15	Sable 0,125 à 5 mm : 5	Autres : 0
Gros bloc > 500 mm : 20	Caillou 40 à 80 mm : 10	Limon et argile < 0,125 mm : 0	Total : 100
Bloc 250 à 500 mm : 15	Gravier 5 à 40 mm : 10	Matière organique : 25	

RIVES

Gauche		Droite	
Pente du talus (%) : 12	Hauteur du talus (m) : 0.25	Pente du talus (%) : 15	Hauteur du talus (m) : 0.4
Largeur de la rive : Rive de 10 m	Longueur de la rive évaluée (m) : 45	Largeur de la rive : Rive de 10 m	Longueur de la rive évaluée (m) : 45
Erosion de la rive (%) : 0		Erosion de la rive (%) : 0	
Perturbation en rive (%) : 90	Précisez : Coupe forestière	Perturbation en rive (%) : 0	Précisez :
Milieu humide riverain : Non		Milieu humide riverain : Non	
Vegetation		Vegetation	
Vegetation arborescente (%) : 0	Espèces dominantes : Aucun	Vegetation arborescente (%) : 70	Espèces dominantes : Sapin baumier (Abies balsamea)
Vegetation arbustive (%) : 95	Espèces dominantes : Framboisier rouge (Rubus idaeus)	Vegetation arbustive (%) : 15	Espèces dominantes : Sapin baumier (Abies balsamea)
Vegetation herbacée (%) : 10	Espèces dominantes : Dryopteris spinuleuse (Dryopteris carthusiana)	Vegetation herbacée (%) : 35	Espèces dominantes : Dryopteris spinuleuse (Dryopteris carthusiana)
Espèces exotiques envahissantes		Espèces exotiques envahissantes	
Présence de EEE : Non	Espèces : Recouvrement dans la rive (%) :	Présence de EEE : Non	Espèces : Recouvrement dans la rive (%) :
Evaluation de l'état initial de la rive droite		Evaluation de l'état initial de la rive gauche	
Recouvrement végétal naturel (%) : Plus de 66	Sol perturbé ou végétation absente (%) : Plus de 66	Recouvrement végétal naturel (%) : Plus de 66	Sol perturbé ou végétation absente (%) : 9-66
	Végétation herbacée coupée (%) : 0-33		Végétation herbacée coupée (%) : 0-33

Pesca

Station : SH258

INDICATEUR DE L'ÉTAT DU MILIEU OBSERVÉS DANS LE TRONÇON

Erosion (incision) :	Accumulation de sédiments (aggradation) :	Stabilité : Berges végétalisées
----------------------	---	---------------------------------

OBSERVATION FAUNIQUE ET FLORISTIQUE

Présence de castor/barrage/hutte : Non	Description :	Espèce faunique observée : Non	Précisez :
Espèces vulnérables ou menacées : Non	Précisez :	Aménagement faunique : Non	Précisez :
Autres : Non	Précisez :		

INFRASTRUCTURE EXISTANTE

Présence d'une infrastructure : Non	Type d'infrastructure :
Erosion en amont :	Précisez :
Erosion en aval :	Précisez :
Circulation du poisson possible :	Précisez :
En présence d'un pont	En présence d'un ponceau
ID MTQ :	Type de traverse : Si autre, précisez :
Portée entre les culées (m) :	
Tablier :	Matériaux du ponceau :
Longueur (m) :	Largeur surface de roulement sécuritaire (m) :
Largeur (m) :	Diamètre (mm) : Longueur (m) :
Capacité portante affichée :	Pente d'installation (%) :
Dégagement entre surface de l'eau et tablier (m) :	Épaisseur remblai amont (m) :
	Hauteur chute à la sortie jusqu'au fond du lit (m) :
	Si double, distance entre les 2 ponceaux (m) :
	Profondeur d'enfouissement du radier en amont (m) :

PHOTOGRAPHIES

Contexte hydrique, naturel amont



eau_nat_am-20240802-122900.jpg

Contexte hydrique, naturel aval



eau_nat_av-20240802-122905.jpg

Pesca

Station : SH258

Substrat du littoral



subs-20240802-123200.jpg

Pesca

Station : SH258

Rive gauche



ri_gauche-20240802-123404.jpg

Rive droite



ri_droite-20240802-123218.jpg

Talus, rive gauche



talus_gau-20240802-123410.jpg

Talus, rive droite



talus_dr-20240802-123230.jpg

Perturbation, rive gauche



perl_ga-20240802.123500.jpg

Pesca

Station : SH258b

Caractérisation du milieu hydrique

IDENTIFICATION

No de projet : 3574

Nom(s) évaluateur(s) : FM	Date : 2024-08-02	Longitude: -71,22845	Latitude : 47,16068
---------------------------	-------------------	----------------------	---------------------

DESCRIPTION GÉNÉRALE DU SITE

Nom du cours d'eau : CE137b	Condition hydrologique : Moyenne
Précipitation 24 h avant : Non	Précipitation lors de la visite : Non

Type de milieu : Cours d'eau		
Origine de l'écoulement : Naturel	Type d'écoulement (m) : Intermittent	
Présence d'un lit de cours d'eau : Oui		Largeur du fossé ou du drainage naturel (m) :
Connectivité avec le milieu hydrique :		Superficie approximative du plan d'eau (m²) :
		Profondeur maximale approximative du plan d'eau ou du fossé (m) :

LITTORAL

Methode utilisée : Botanique experte ou biophysique	Style fluvial du tronçon : Sinueux	Hauteur du DPB par rapport au niveau de l'eau (m) : 0,25
Précisez :	Organisation du lit : Lit plat	Largeur moyenne du littoral (m) : 0,8
Type de tronçon : Homogène	Largeur moyenne au niveau du débit plein bord (DPB) (m) : 0,6	Pente longitudinale (%) : 12
Perturbation	Présence d'herbier aquatique : Non	Espèces exotiques envahissantes : Non
Présence d'érosion du lit : Oui	Plante émergente (%) :	Espèces :
Présence de bois mort : Oui	Plante flottante (%) :	Recouvrement dans le littoral (%) :
Obstacle à l'écoulement : Non	Plante submergée (%) :	
Structures anthropiques : Non	Algue (%) :	
Autre perturbation : Oui	Total de recouvrement (%) :	
Précisez : Coupe forestière à proximité	Espèces :	

ÉCOULEMENT

Présence d'eau : Oui	Largeur moyenne de l'eau (m) : 0,25	Vitesse avec méthode du flotteur (m/s) : 0
	Profondeur moyenne de l'eau (m) : 0,08	

SUBSTRAT DU LITTORAL

Roc : 0	Galet 80 à 250 mm : 0	Sable 0,125 à 5 mm : 0	Autres : 0
Gros bloc > 500 mm : 0	Caillou 40 à 80 mm : 0	Limon et argile < 0,125 mm : 0	Total : 100
Bloc 250 à 500 mm : 0	Gravier 5 à 40 mm : 10	Matière organique : 90	

RIVES

Gauche		Droite	
Pente du talus (%) : 2	Hauteur du talus (m) : 0,1	Pente du talus (%) : 15	Hauteur du talus (m) : 0,5
Largeur de la rive : Rive de 10 m	Longueur de la rive évaluée (m) : 80	Largeur de la rive : Rive de 10 m	Longueur de la rive évaluée (m) : 80
Érosion de la rive (%) : 0		Érosion de la rive (%) : 0	
Perturbation en rive (%) : 70	Précisez : Chemin de débarcadage	Perturbation en rive (%) : 70	Précisez : Vieille coupe
Milieu humide riverain : Non		Milieu humide riverain : Non	
Végétation		Végétation	
Végétation arborescente (%) : 75	Espèces dominantes : Sapin baumier (Abies balsamea)	Végétation arborescente (%) : 70	Espèces dominantes : Sapin baumier (Abies balsamea)
Végétation arbustive (%) : 60	Espèces dominantes : Sapin baumier (Abies balsamea)	Végétation arbustive (%) : 25	Espèces dominantes : Sapin baumier (Abies balsamea)
Végétation herbacée (%) : 50	Espèces dominantes : Quatre-temps (Cornus canadensis)	Végétation herbacée (%) : 60	Espèces dominantes : Quatre-temps (Cornus canadensis)
Espèces exotiques envahissantes		Espèces exotiques envahissantes	
Présence de EEE : Non	Espèces : Recouvrement dans la rive (%) :	Présence de EEE : Non	Espèces : Recouvrement dans la rive (%) :
Évaluation de l'état initial de la rive droite		Évaluation de l'état initial de la rive gauche	
Recouvrement végétal naturel (%) : Plus de 66	Sol perturbé ou végétation absente (%) : Plus de 66	Recouvrement végétal naturel (%) : Plus de 66	Sol perturbé ou végétation absente (%) : Plus de 66
	Végétation herbacée coupée (%) : 0-33		Végétation herbacée coupée (%) : 0-33

Pesca

Station : SH258b

INDICATEUR DE L'ÉTAT DU MILIEU OBSERVÉS DANS LE TRONÇON

Érosion (incision) :	Accumulation de sédiments (aggradation) :	Stabilité : Berges végétalisées
----------------------	---	---------------------------------

OBSERVATION FAUNIQUE ET FLORISTIQUE

Présence de castor/barrage/hutte : Non	Description :	Espèce faunique observée : Non	Précisez :
Espèces vulnérables ou menacées : Non	Précisez :	Aménagement faunique : Non	Précisez :
Autres : Non	Précisez :		

INFRASTRUCTURE EXISTANTE

Présence d'une infrastructure : Non	Type d'infrastructure :
Érosion en amont :	Précisez :
Érosion en aval :	Précisez :
Circulation du poisson possible :	Précisez :
En présence d'un pont	En présence d'un ponceau
ID MTQ :	Type de traverse :
Portée entre les culées (m) :	Matériaux du ponceau :
Tablier :	Largeur surface de roulement sécuritaire (m) :
Longueur (m) :	Diamètre (mm) :
Largeur (m) :	Longueur (m) :
Capacité portante affichée :	Pente d'installation (%) :
Dégagement entre surface de l'eau et tablier (m) :	Épaisseur remblai amont (m) :
	Hauteur chute à la sortie jusqu'au fond du lit (m) :
	Si double, distance entre les 2 ponceaux (m) :
	Profondeur d'enfouissement du radier en amont (m) :

PHOTOGRAPHIES

Contexte hydrique, naturel amont	Contexte hydrique, naturel aval
	
eau_nat_am-20240802-112912.jpg	eau_nat_av-20240802-112932.jpg

Pesca

Station : SH258b

Substrat du littoral



subs-20240802-113149.jpg

Pesca

Station : SH258b

Rive gauche



rih_gauche-20240802-113413.jpg

Rive droite



rih_droite-20240802-113209.jpg

Talus, rive gauche



talus_gau-20240802-113436.jpg

Talus, rive droite



talus_dr-20240802-113241.jpg

Perturbation, rive gauche



pert_ga-20240802-113505.jpg

Perturbation, rive droite



pert_dr-20240802-113321.jpg

Pesca

Station : SH260

Caractérisation du milieu hydrique

IDENTIFICATION

No de projet : 3574

Nom(s) évaluateur(s) : AP	Date : 2024-08-05	Longitude : -71,22255	Latitude : 47,16922
---------------------------	-------------------	-----------------------	---------------------

DESCRIPTION GÉNÉRALE DU SITE

Nom du cours d'eau : CE059	Condition hydrologique : Étiage
Précipitation 24 h avant : Non	Précipitation lors de la visite : Non

Type de milieu : Cours d'eau

Origine de l'écoulement : Naturel	Type d'écoulement (m) : Intermittent	Largeur du fossé ou du drainage naturel (m) :
Présence d'un lit de cours d'eau : Oui		Superficie approximative du plan d'eau (m²) :
Connectivité avec le milieu hydrique :		Profondeur maximale approximative du plan d'eau ou du fossé (m) :

LITTORAL

Méthode utilisée : Botanique experte ou biophysique	Style fluvial du tronçon : Sinueux	Hauteur du DPB par rapport au niveau de l'eau (m) : 0,25
Précisez :	Organisation du lit : Marche cuvette	Largeur moyenne du littoral (m) : 2,75
Type de tronçon : Homogène	Largeur moyenne au niveau du débit plein bord (DPB) (m) : 2	Pente longitudinale (%) : 14
Perturbation	Présence d'herbier aquatique : Non	Espèces exotiques envahissantes : Non
Présence d'érosion du lit : Non	Plante émergente (%) :	Espèces :
Présence de bois mort : Oui	Plante flottante (%) :	Recouvrement dans le littoral (%) :
Obstacle à l'écoulement : Non	Plante submergée (%) :	
Structures anthropiques : Non	Algue (%) :	
Autre perturbation : Oui Précisez : Chemin à proximité.	Total de recouvrement (%) :	
	Espèces :	

ÉCOULEMENT

Présence d'eau : Oui	Largeur moyenne de l'eau (m) : 0,35	Vitesse avec méthode du flotteur (m/s) : 0
	Profondeur moyenne de l'eau (m) : 0,03	

SUBSTRAT DU LITTORAL

Roc : 0	Galet 80 à 250 mm : 5	Sable 0,125 à 5 mm : 5	Autres : 0
Gros bloc > 500 mm : 15	Caillou 40 à 80 mm : 5	Limon et argile < 0,125 mm : 0	Total : 100
Bloc 250 à 500 mm : 10	Gravier 5 à 40 mm : 5	Matière organique : 55	

RIVES

Gauche		Droite	
Pente du talus (%) : 20	Hauteur du talus (m) : 0,35	Pente du talus (%) : 15	Hauteur du talus (m) : 0,25
Largeur de la rive : Rive de 10 m	Longueur de la rive évaluée (m) : 75	Largeur de la rive : Rive de 10 m	Longueur de la rive évaluée (m) : 75
Érosion de la rive (%) : 0		Érosion de la rive (%) : 0	
Perturbation en rive (%) : 0	Précisez :	Perturbation en rive (%) : 0	Précisez :
Milieu humide riverain : Non		Milieu humide riverain : Non	
Végétation		Végétation	
Végétation arborescente (%) : 70	Espèces dominantes : Sapin baumier (Abies balsamea)	Végétation arborescente (%) : 80	Espèces dominantes : Sapin baumier (Abies balsamea)
Végétation arbustive (%) : 25	Espèces dominantes : Sapin baumier (Abies balsamea)	Végétation arbustive (%) : 10	Espèces dominantes : Sapin baumier (Abies balsamea)
Végétation herbacée (%) : 40	Espèces dominantes : Dryopteris spinuleuse (Dryopteris carthusiana)	Végétation herbacée (%) : 25	Espèces dominantes : Dryopteris spinuleuse (Dryopteris carthusiana)
Espèces exotiques envahissantes		Espèces exotiques envahissantes	
Présence de EEE : Non	Espèces : Recouvrement dans la rive (%) :	Présence de EEE : Non	Espèces : Recouvrement dans la rive (%) :
Évaluation de l'état initial de la rive droite		Évaluation de l'état initial de la rive gauche	
Recouvrement végétal naturel (%) : Plus de 66	Sol perturbé ou végétation absente (%) : 0-66	Recouvrement végétal naturel (%) : Plus de 66	Sol perturbé ou végétation absente (%) : 0-66
	Végétation herbacée coupée (%) : 0-33		Végétation herbacée coupée (%) : 0-33

Pesca

Station : SH260

INDICATEUR DE L'ÉTAT DU MILIEU OBSERVÉS DANS LE TRONÇON

Érosion (incision) :	Accumulation de sédiments (aggradation) :	Stabilité : Berges végétalisées
----------------------	---	---------------------------------

OBSERVATION FAUNIQUE ET FLORISTIQUE

Présence de castor/barrage/hutte : Non	Description : Précisez :	Espèce faunique observée : Non	Précisez :
Espèces vulnérables ou menacées : Non	Précisez :	Aménagement faunique : Non	Précisez :
Autres : Non			

INFRASTRUCTURE EXISTANTE

Présence d'une infrastructure : Non	Type d'infrastructure :
Érosion en amont :	Précisez :
Érosion en aval :	Précisez :
Circulation du poisson possible :	Précisez :
En présence d'un pont	En présence d'un ponceau
ID MTQ :	Type de traverse : Si autre, précisez :
Portée entre les culées (m) :	Matériaux du ponceau :
Tablier :	Largeur surface de roulement sécuritaire (m) :
Longueur (m) :	Diamètre (mm) :
Largeur (m) :	Longueur (m) :
Capacité portante affichée :	Pente d'installation (%) :
Dégagement entre surface de l'eau et tablier (m) :	Épaisseur remblai amont (m) :
	Hauteur chute à la sortie jusqu'au fond du lit (m) :
	Si double, distance entre les 2 ponceaux (m) :
	Profondeur d'enfouissement du radier en amont (m) :

PHOTOGRAPHIES

Contexte hydrique, naturel amont



eau_nat_am-20240805-130534.jpg

Contexte hydrique, naturel aval



eau_nat_av-20240805-130552.jpg

PESCA

Station : SH260

Substrat du littoral



subs-20240805-130938.jpg

PESCA

Station : SH260

Rive gauche



rih_gauche-20240805-131241.jpg

Rive droite



rih_droite-20240805-130947.jpg

Talus, rive gauche



talus_gau-20240805-131252.jpg

Talus, rive droite



talus_dr-20240805-130957.jpg

Pesca

Station : SH262

Caractérisation du milieu hydrique

IDENTIFICATION

No de projet : 3574

Nom(s) évaluateur(s) : AP HD	Date : 2024-08-09	Longitude: -71,21480	Latitude : 47,16385
------------------------------	-------------------	----------------------	---------------------

DESCRIPTION GÉNÉRALE DU SITE

Nom du cours d'eau : CE063	Condition hydrologique : Moyenne
Précipitation 24 h avant : Non	Précipitation lors de la visite : Non

Type de milieu : Cours d'eau

Origine de l'écoulement : Modifié / Anthropique CE emprunte le fossé et traverse le chemin par un ponceau.	Type d'écoulement (m) : Intermittent	Largeur du fossé ou du drainage naturel (m) : 1,25
Présence d'un lit de cours d'eau : Oui		Superficie approximative du plan d'eau (m²) :
Connectivité avec le milieu hydrique : Le fossé est alimenté par un cours d'eau		Profondeur maximale approximative du plan d'eau ou du fossé (m) : 0,35

LITTORAL

Méthode utilisée : Botanique experte ou biophysique	Style fluvial du tronçon : Sinueux	Hauteur du DPB par rapport au niveau de l'eau (m) : 0,2
Précisez :	Organisation du lit : Marche cuvette	Largeur moyenne du littoral (m) : 1,7
Type de tronçon : Homogène	Largeur moyenne au niveau du défilé plein bord (DPB) (m) : 1	Pente longitudinale (%) : 17
Perturbation	Présence d'herbier aquatique : Non	Espèces exotiques envahissantes : Non
Présence d'érosion du lit : Oui	Plante émergente (%) :	Espèces :
Présence de bois mort : Oui	Plante flottante (%) :	Recouvrement dans le littoral (%) :
Obstacle à l'écoulement : Non	Plante submergée (%) :	
Structures anthropiques : Oui	Algue (%) :	
Autre perturbation : Oui	Total de recouvrement (%) :	
Précisez : Ponceau.	Espèces :	
Précisez : Chemin.		

ÉCOULEMENT

Présence d'eau : Oui	Largeur moyenne de l'eau (m) : 0,7	Vitesse avec méthode du flotteur (m/s) : 0	Coule t-il toujours sauf en période de sécheresse extrême?: Non
	Profondeur moyenne de l'eau (m) : 0,06	Type d'écoulement : Intermittent	

SUBSTRAT DU LITTORAL

Roc : 0	Galet 80 à 250 mm : 10	Sable 0,125 à 5 mm : 15	Autres : 0
Gros bloc > 500 mm : 5	Caillou 40 à 80 mm : 10	Limon et argile < 0,125 mm : 0	Total : 100
Bloc 250 à 500 mm : 10	Gravier 5 à 40 mm : 15	Matière organique : 35	

RIVES

Gauche		Droite	
Pente du talus (%) : 12	Hauteur du talus (m) : 0,6	Pente du talus (%) : 10	Hauteur du talus (m) : 0,45
Largeur de la rive : Rive de 10 m	Longueur de la rive évaluée (m) : 100	Largeur de la rive : Rive de 10 m	Longueur de la rive évaluée (m) : 100
Erosion de la rive (%) : 0		Erosion de la rive (%) : 0	
Perturbation en rive (%) : 5	Précisez : Chemin.	Perturbation en rive (%) : 5	Précisez : Chemin.
Milieu humide riverain : Non		Milieu humide riverain : Non	
Végétation		Végétation	
Végétation arborescente (%) : 70	Espèces dominantes : Sapin baumier (Abies balsamea)	Végétation arborescente (%) : 70	Espèces dominantes : Sapin baumier (Abies balsamea)
Végétation arbustive (%) : 15	Espèces dominantes : Sapin baumier (Abies balsamea)	Végétation arbustive (%) : 10	Espèces dominantes : Sapin baumier (Abies balsamea)
Végétation herbacée (%) : 20	Espèces dominantes : Dryopteris spinulose (Dryopteris carthusiana)	Végétation herbacée (%) : 15	Espèces dominantes : Dryopteris spinulose (Dryopteris carthusiana)
Espèces exotiques envahissantes		Espèces exotiques envahissantes	
Présence de EEE : Non	Espèces : Recouvrement dans la rive (%) :	Présence de EEE : Non	Espèces : Recouvrement dans la rive (%) :
Évaluation de l'état initial de la rive droite		Évaluation de l'état initial de la rive gauche	
Recouvrement végétal naturel (%) : Plus de 66	Sol perturbé ou végétation absente (%) : 0-66	Recouvrement végétal naturel (%) : Plus de 66	Sol perturbé ou végétation absente (%) : 0-66
	Végétation herbacée coupée (%) : 0-33		Végétation herbacée coupée (%) : 0-33

Pesca

Station : SH262

INDICATEUR DE L'ÉTAT DU MILIEU OBSERVÉS DANS LE TRONÇON

Erosion (incision) :	Accumulation de sédiments (aggradation) :	Stabilité : Berges végétalisées
----------------------	---	---------------------------------

OBSERVATION FAUNIQUE ET FLORISTIQUE

Présence de castor/barrage/hutte : Non	Description : Précisez :	Espèce faunique observée : Non	Précisez :
Espèces vulnérables ou menacées : Non	Précisez :	Aménagement faunique : Non	Précisez :
Autres : Non			

INFRASTRUCTURE EXISTANTE

Présence d'une infrastructure : Oui	Type d'infrastructure : Ponceau
Erosion en amont : Oui	Précisez : Chemin et fossé qui s'érode et sédimente en aval (sédiments passent par le ponceau)
Erosion en aval : Non	Précisez :
Circulation du poisson possible :	Précisez :
En présence d'un pont	En présence d'un ponceau
ID MTO :	Type de traverse : Ponceau simple
Portée entre les culées (m) :	Matériaux du ponceau : Plastique
Tablier :	Largeur surface de roulement sécuritaire (m) : 6
Longueur (m) :	Diamètre (mm) : 450
Largeur (m) :	Longueur (m) : 8,5
Capacité portante affichée :	Pente d'installation (%) :
Dégagement entre surface de l'eau et tablier (m) :	Épaisseur remblai amont (m) : 0,45
	Hauteur chute à la sortie jusqu'au fond du lit (m) :
	Si double, distance entre les 2 ponceaux (m) :
	Profondeur d'enfouissement du radier en amont (m) :

PHOTOGRAPHIES

Contexte hydrique, modifié / anthropique amont



eau_anthro_am-20240809-124544.jpg

Pesca

Station : SH262

Substrat du littoral



subs-20240809-125148.jpg

Pesca

Station : SH262

Rive gauche



rih_gauche-20240809-125603.jpg

Rive droite



rih_droite-20240809-125203.jpg

Talus, rive gauche



talus_gau-20240809-125643.jpg

Talus, rive droite



talus_dr-20240809-125323.jpg

Perturbation, rive gauche



pert_ga-20240809-130048.jpg

Perturbation, rive droite



pert_dr-20240809-130039.jpg

Infrastructure existante



infra-20240809-130534.jpg

Chaussée de l'infrastructure existante



infra_chaussee-20240809-130313.jpg

Vue amont de l'infrastructure existante



infra_amont-20240809-130254.jpg

Vue aval de l'infrastructure existante



infra_aval-20240809-130307.jpg

Pesca

Station : SH264

Caractérisation du milieu hydrique

IDENTIFICATION

No de projet : 3574

Nom(s) évaluateur(s) : NIC RS	Date : 2024-08-08	Longitude : -71,20426	Latitude : 47,15010
-------------------------------	-------------------	-----------------------	---------------------

DESCRIPTION GÉNÉRALE DU SITE

Nom du cours d'eau : Rivière à l'Île	Condition hydrologique : Étiage
Précipitation 24 h avant : Non	Précipitation lors de la visite : Non

Type de milieu : Cours d'eau		
Origine de l'écoulement : Naturel	Type d'écoulement (m) : Permanent	
Présence d'un lit de cours d'eau : Oui		Largeur du fossé ou du drainage naturel (m) :
Connectivité avec le milieu hydrique :		Superficie approximative du plan d'eau (m²) :
		Profondeur maximale approximative du plan d'eau ou du fossé (m) :

LITTORAL

Méthode utilisée : Botanique experte ou biophysique	Style fluvial du tronçon : Linéaire	Hauteur du DPB par rapport au niveau de l'eau (m) : 0,3
Précisez :	Organisation du lit : Lit plat	Largeur moyenne du littoral (m) : 6
Type de tronçon : Homogène	Largeur moyenne au niveau du débit plein bord (DPB) (m) : 5	Pente longitudinale (%) : 6
Perturbation	Présence d'herbier aquatique : Non	Espèces exotiques envahissantes : Non
Présence d'érosion du lit : Non	Plante émergente (%) :	Espèces :
Présence de bois mort : Oui	Plante flottante (%) :	Recouvrement dans le littoral (%) :
Obstacle à l'écoulement : Non	Plante submergée (%) :	
Structures anthropiques : Oui	Algue (%) :	
Autre perturbation : Oui	Total de recouvrement (%) :	
	Précisez : Ponceau	
	Précisez : Chemin	
	Précisez :	

ÉCOULEMENT

Présence d'eau : Oui	Largeur moyenne de l'eau (m) : 3,7	Vitesse avec méthode du flotteur (m/s) : 0,21
	Profondeur moyenne de l'eau (m) : 0,3	

SUBSTRAT DU LITTORAL

Roc : 0	Galet 80 à 250 mm : 25	Sable 0,125 à 5 mm : 5	Autres : 0
Gros bloc > 500 mm : 20	Caillou 40 à 80 mm : 15	Limon et argile < 0,125 mm : 0	Total : 100
Bloc 250 à 500 mm : 20	Gravier 5 à 40 mm : 5	Matière organique : 10	

RIVES

Gauche		Droite	
Pente du talus (%) : 8	Hauteur du talus (m) : 0,3	Pente du talus (%) : 6	Hauteur du talus (m) : 0,2
Largeur de la rive : Rive de 10 m	Longueur de la rive évaluée (m) : 35	Largeur de la rive : Rive de 10 m	Longueur de la rive évaluée (m) : 35
Érosion de la rive (%) : 0		Érosion de la rive (%) : 0	
Perturbation en rive (%) : 20	Précisez : Chemin	Perturbation en rive (%) : 20	Précisez : Chemin
Milieu humide riverain : Non		Milieu humide riverain : Non	
Végétation		Végétation	
Végétation arborescente (%) : 25	Espèces dominantes : Sapin baumier (Abies balsamea)	Végétation arborescente (%) : 60	Espèces dominantes : Sapin baumier (Abies balsamea)
Végétation arbustive (%) : 40	Espèces dominantes : Sapin baumier (Abies balsamea)	Végétation arbustive (%) : 40	Espèces dominantes : Aulne rugueux (Alnus incana subsp. rugosa)
Végétation herbacée (%) : 15	Espèces dominantes : Maianthemum du Canada (Maianthemum canadense)	Végétation herbacée (%) : 20	Espèces dominantes : Quatre-temps (Cornus canadensis)
Espèces exotiques envahissantes		Espèces exotiques envahissantes	
Présence de EEE : Non	Espèces : Recouvrement dans la rive (%) :	Présence de EEE : Non	Espèces : Recouvrement dans la rive (%) :
Évaluation de l'état initial de la rive droite		Évaluation de l'état initial de la rive gauche	
Recouvrement végétal naturel (%) : Plus de 66	Sol perturbé ou végétation absente (%) : 0-66	Recouvrement végétal naturel (%) : Plus de 66	Sol perturbé ou végétation absente (%) : 0-66
	Végétation herbacée coupée (%) : 0-33		Végétation herbacée coupée (%) : 0-33

Pesca

Station : SH264

INDICATEUR DE L'ÉTAT DU MILIEU OBSERVÉS DANS LE TRONÇON

Érosion (incision) :	Accumulation de sédiments (aggradation) :	Stabilité : Berges végétalisées
----------------------	---	---------------------------------

OBSERVATION FAUNIQUE ET FLORISTIQUE

Présence de castor/barrage/hutte : Non	Description : Précisez : Précisez :	Espèce faunique observée : Non	Précisez : Précisez :
Espèces vulnérables ou menacées : Non		Aménagement faunique : Non	
Autres : Non			

INFRASTRUCTURE EXISTANTE

Présence d'une infrastructure : Oui	Type d'infrastructure : Ponceau
Érosion en amont : Oui	Précisez : Chemin
Érosion en aval : Oui	Précisez : Chemin
Circulation du poisson possible : Oui	Précisez :
En présence d'un pont	En présence d'un ponceau
ID MTQ :	Type de traverse : Ponceau double
Portée entre les culées (m) :	
Tablier :	Matériaux du ponceau : Acier
Longueur (m) :	Largeur surface de roulement sécuritaire (m) : 5,5
Largeur (m) :	Diamètre (mm) : 1200
Capacité portante affichée :	Longueur (m) : 6
Dégagement entre surface de l'eau et tablier (m) :	Pente d'installation (%) :
	Épaisseur remblai amont (m) : 0,7
	Hauteur chute à la sortie jusqu'au fond du lit (m) : 0
	Si double, distance entre les 2 ponceaux (m) : 0,15
	Profondeur d'enfouissement du radier en amont (m) :

PHOTOGRAPHIES

Contexte hydrique, naturel amont



eau_nat_am-20240808-194428.jpg

Contexte hydrique, naturel aval



eau_nat_av-20240808-194434.jpg

Substrat du littoral



subs-20240808-195038.jpg

Rive gauche



rih_gauche-20240808-195623.jpg

Rive droite



rih_droite-20240808-195105.jpg

Talus, rive gauche



talus_gau-20240808-195923.jpg

Talus, rive droite



talus_dr-20240808-195149.jpg

Perturbation, rive gauche



pert_ga-20240808-200821.jpg

Perturbation, rive droite



pert_dr-20240808-200842.jpg

Infrastructure existante



infra-20240808-200147.jpg

Chaussée de l'infrastructure existante



infra_chaussee-20240808-200636.jpg

Vue amont de l'infrastructure existante



infra_amont-20240808-200620.jpg

Vue aval de l'infrastructure existante



infra_aval-20240808-200544.jpg

Pesca

Station : SH264a

Caractérisation du milieu hydrique

IDENTIFICATION

No de projet : 3574

Nom(s) évaluateur(s) : RS NIC	Date : 2024-08-08	Longitude : -71,20416	Latitude : 47,15027
-------------------------------	-------------------	-----------------------	---------------------

DESCRIPTION GÉNÉRALE DU SITE

Nom du cours d'eau : Rivière à l'Île	Condition hydrologique : Étiage
Précipitation 24 h avant : Non	Précipitation lors de la visite : Non

Type de milieu : Cours d'eau		
Origine de l'écoulement : Naturel	Type d'écoulement (m) : Permanent	
Présence d'un lit de cours d'eau : Oui		Largeur du fossé ou du drainage naturel (m) :
Connectivité avec le milieu hydrique :		Superficie approximative du plan d'eau (m²) :
		Profondeur maximale approximative du plan d'eau ou du fossé (m) :

LITTORAL

Méthode utilisée : Botanique experte ou biophysique	Style fluvial du tronçon : Plusieurs chenaux	Hauteur du DPB par rapport au niveau de l'eau (m) : 0.3
Précisez :	Organisation du lit : Marche cuvette	Largeur moyenne du littoral (m) : 15
Type de tronçon : Homogène	Largeur moyenne au niveau du débit plein bord (DPB) (m) : 5	Pente longitudinale (%) : 3
Perturbation	Présence d'herbier aquatique : Non	Espèces exotiques envahissantes : Non
Présence d'érosion du lit : Non	Plante émergente (%) :	Espèces :
Présence de bois mort : Oui	Plante flottante (%) :	Recouvrement dans le littoral (%) :
Obstacle à l'écoulement : Non	Plante submergée (%) :	
Structures anthropiques : Oui	Algue (%) :	
Autre perturbation : Non	Total de recouvrement (%) :	
	Espèces :	

ÉCOULEMENT

Présence d'eau : Oui	Largeur moyenne de l'eau (m) : 4,5	Vitesse avec méthode du flotteur (m/s) : 0.2
	Profondeur moyenne de l'eau (m) : 0.2	

SUBSTRAT DU LITTORAL

Roc : 0	Galet 80 à 250 mm : 5	Sable 0,125 à 5 mm : 15	Autres : 0
Gros bloc > 500 mm : 10	Caillou 40 à 80 mm : 5	Limon et argile < 0,125 mm : 0	Total : 100
Bloc 250 à 500 mm : 20	Gravier 5 à 40 mm : 10	Matière organique : 35	

RIVES

Gauche		Droite	
Pente du talus (%) : 18	Hauteur du talus (m) : 0.83	Pente du talus (%) : 8	Hauteur du talus (m) : 0.25
Largeur de la rive : Rive de 10 m	Longueur de la rive évaluée (m) : 40	Largeur de la rive : Rive de 10 m	Longueur de la rive évaluée (m) : 40
Érosion de la rive (%) : 0		Érosion de la rive (%) : 0	
Perturbation en rive (%) : 50	Précisez :	Perturbation en rive (%) : 0	Précisez :
Milieu humide riverain : Non		Milieu humide riverain : Non	
Végétation		Végétation	
Végétation arborescente (%) : 25	Espèces dominantes : Sapin baumier (Abies balsamea)	Végétation arborescente (%) : 60	Espèces dominantes : Bouleau à papier (Betula papyrifera)
Végétation arbustive (%) : 40	Espèces dominantes : Érable à épis (Acer spicatum)	Végétation arbustive (%) : 45	Espèces dominantes : Sapin baumier (Abies balsamea)
Végétation herbacée (%) : 10	Espèces dominantes : Dryopteris spinuleuse (Dryopteris carthusiana)	Végétation herbacée (%) : 25	Espèces dominantes : Maianthemum du Canada (Maianthemum canadense)
Espèces exotiques envahissantes		Espèces exotiques envahissantes	
Présence de EEE : Non	Espèces : Recouvrement dans la rive (%) :	Présence de EEE : Non	Espèces : Recouvrement dans la rive (%) :
Évaluation de l'état initial de la rive droite		Évaluation de l'état initial de la rive gauche	
Recouvrement végétal naturel (%) : Plus de 66	Sol perturbé ou végétation absente (%) : 0-66	Recouvrement végétal naturel (%) : Plus de 66	Sol perturbé ou végétation absente (%) : 0-66
	Végétation herbacée coupée (%) : 0-33		Végétation herbacée coupée (%) : 0-33

Pesca

Station : SH264a

INDICATEUR DE L'ÉTAT DU MILIEU OBSERVÉS DANS LE TRONÇON

Érosion (incision) :	Accumulation de sédiments (aggradation) :	Stabilité : Berges végétalisées
----------------------	---	---------------------------------

OBSERVATION FAUNIQUE ET FLORISTIQUE

Présence de castor/barrage/hutte : Non	Description :	Espèce faunique observée : Non	Précisez :
Espèces vulnérables ou menacées : Non	Précisez :	Aménagement faunique : Non	Précisez :
Autres : Non	Précisez :		

INFRASTRUCTURE EXISTANTE

Présence d'une infrastructure : Oui	Type d'infrastructure : Ponceau	Voir SH264
Érosion en amont :	Précisez :	
Érosion en aval :	Précisez :	
Circulation du poisson possible :	Précisez :	
En présence d'un pont	En présence d'un ponceau	
ID MTQ :	Type de traverse :	Si autre, précisez :
Portée entre les culées (m) :	Matériaux du ponceau :	
Tablier :	Largeur surface de roulement sécuritaire (m) :	
Longueur (m) :	Diamètre (mm) :	Longueur (m) :
Capacité portante affichée :	Pente d'installation (%) :	
Dégagement entre surface de l'eau et tablier (m) :	Épaisseur remblai amont (m) :	
	Hauteur chute à la sortie jusqu'au fond du lit (m) :	
	Si double, distance entre les 2 ponceaux (m) :	
	Profondeur d'enfouissement du radier en amont (m) :	

PHOTOGRAPHIES

Contexte hydrique, naturel amont



eau_nat_am-20240808-200341.jpg

Contexte hydrique, naturel aval



eau_nat_av-20240808-200308.jpg

Pesca

Station : SH264a

Substrat du littoral



subs-20240808-201213.jpg

Pesca

Station : SH264a

Rive gauche



rih_gauche-20240808-202350.jpg

Rive droite



rih_droite-20240808-201800.jpg

Talus, rive gauche



talus_gau-20240808-202419.jpg

Talus, rive droite



talus_dr-20240808-201840.jpg

Perturbation, rive gauche



perl_ga-20240808-202308.jpg

PESCA

Station : SH266

Caractérisation du milieu hydrique

IDENTIFICATION

No de projet : 3574

Nom(s) évaluateur(s) : AP HD	Date : 2024-08-08	Longitude: -71,19556	Latitude : 47,14703
------------------------------	-------------------	----------------------	---------------------

DESCRIPTION GÉNÉRALE DU SITE

Nom du cours d'eau : CE065	Condition hydrologique : Moyenne
Précipitation 24 h avant : Non	Précipitation lors de la visite : Non

Type de milieu : Cours d'eau		
Origine de l'écoulement : Naturel	Type d'écoulement (m) : Permanent	
Présence d'un lit de cours d'eau : Oui		Largeur du fossé ou du drainage naturel (m) :
Connectivité avec le milieu hydrique :		Superficie approximative du plan d'eau (m²) :
		Profondeur maximale approximative du plan d'eau ou du fossé (m) :

LITTORAL

Methode utilisée : Botanique experte ou biophysique	Style fluvial du tronçon : Sinueux	Hauteur du DPB par rapport au niveau de l'eau (m) : 0,36
Précisez :	Organisation du lit : Marche cuvette	Largeur moyenne du littoral (m) : 5
Type de tronçon : Homogène	Largeur moyenne au niveau du débit plein bord (DPB) (m) : 2,65	Pente longitudinale (%) : 1
Perturbation	Présence d'herbier aquatique : Non	Espèces exotiques envahissantes : Non
Présence d'érosion du lit : Non	Plante émergente (%) :	Espèces :
Présence de bois mort : Oui	Plante flottante (%) :	Recouvrement dans le littoral (%) :
Obstacle à l'écoulement : Non	Plante submergée (%) :	
Structures anthropiques : Oui	Algue (%) :	
Autre perturbation : Oui	Total de recouvrement (%) :	
Précisez : Chemin carrossable.	Espèces :	

ÉCOULEMENT

Présence d'eau : Oui	Largeur moyenne de l'eau (m) : 2,15	Vitesse avec méthode du flotteur (m/s) : 0,397
	Profondeur moyenne de l'eau (m) : 0,251	

SUBSTRAT DU LITTORAL

Roc : 0	Galet 80 à 250 mm : 20	Sable 0,125 à 5 mm : 0	Autres : 0
Gros bloc > 500 mm : 15	Caillou 40 à 80 mm : 5	Limon et argile < 0,125 mm : 0	Total : 100
Bloc 250 à 500 mm : 20	Gravier 5 à 40 mm : 5	Matière organique : 35	

RIVES

Gauche		Droite	
Pente du talus (%) : 10	Hauteur du talus (m) : 0,4	Pente du talus (%) : 25	Hauteur du talus (m) : 0,6
Largeur de la rive : Rive de 10 m	Longueur de la rive évaluée (m) : 120	Largeur de la rive : Rive de 10 m	Longueur de la rive évaluée (m) : 120
Érosion de la rive (%) : 0		Érosion de la rive (%) : 0	
Perturbation en rive (%) : 5	Précisez : Chemin.	Perturbation en rive (%) : 5	Précisez : Chemin
Milieu humide riverain : Non		Milieu humide riverain : Oui	
Végétation		Végétation	
Végétation arborescente (%) : 25	Espèces dominantes : Sapin baumier (Abies balsamea)	Végétation arborescente (%) : 30	Espèces dominantes : Sapin baumier (Abies balsamea)
Végétation arbustive (%) : 55	Espèces dominantes : Sapin baumier (Abies balsamea)	Végétation arbustive (%) : 60	Espèces dominantes : Sapin baumier (Abies balsamea)
Végétation herbacée (%) : 10	Espèces dominantes : Quatre-temps (Cornus canadensis)	Végétation herbacée (%) : 15	Espèces dominantes : Quatre-temps (Cornus canadensis)
Espèces exotiques envahissantes		Espèces exotiques envahissantes	
Présence de EEE : Non	Espèces : Recouvrement dans la rive (%) :	Présence de EEE : Non	Espèces : Recouvrement dans la rive (%) :
Évaluation de l'état initial de la rive droite		Évaluation de l'état initial de la rive gauche	
Recouvrement végétal naturel (%) : Plus de 66	Sol perturbé ou végétation absente (%) : 0-66	Recouvrement végétal naturel (%) : Plus de 66	Sol perturbé ou végétation absente (%) : 0-66
	Végétation herbacée coupée (%) : 0-33		Végétation herbacée coupée (%) : 0-33

PESCA

Station : SH266

INDICATEUR DE L'ÉTAT DU MILIEU OBSERVÉS DANS LE TRONÇON

Érosion (incision) :	Accumulation de sédiments (aggradation) :	Stabilité : Berges végétalisées
----------------------	---	---------------------------------

OBSERVATION FAUNIQUE ET FLORISTIQUE

Présence de castor/barrage/hutte : Non	Description :	Espèce faunique observée : Non	Précisez :
Espèces vulnérables ou menacées : Non	Précisez :	Aménagement faunique : Non	Précisez :
Autres : Non	Précisez :		

INFRASTRUCTURE EXISTANTE

Présence d'une infrastructure : Oui	Type d'infrastructure : Ponceau
Érosion en amont : Non	Précisez :
Érosion en aval : Non	Précisez :
Circulation du poisson possible : Oui	Précisez :
En présence d'un pont	En présence d'un ponceau
ID MTQ :	Type de traverse : Ponceau simple
Portée entre les culées (m) :	Matériaux du ponceau : Acier
Tablier :	Largeur surface de roulement sécuritaire (m) : 4,3
Longueur (m) :	Diamètre (mm) : 1150
Largeur (m) :	Longueur (m) : 8
Capacité portante affichée :	Pente d'installation (%) :
Dégagement entre surface de l'eau et tablier (m) :	Épaisseur remblai amont (m) : 0,7
	Hauteur chute à la sortie jusqu'au fond du lit (m) : 0
	Si double, distance entre les 2 ponceaux (m) :
	Profondeur d'enfouissement du radier en amont (m) :

PHOTOGRAPHIES

Contexte hydrique, naturel amont



eau_nat_am-20240808-190210.jpg

Pesca

Station : SH266

Substrat du littoral



subs-20240808-190837.jpg

Pesca

Station : SH266

Rive gauche



rih_gauche-20240808-191359.jpg

Rive droite



rih_droite-20240808-190912.jpg

Talus, rive gauche



talus_gau-20240808-191412.jpg

Talus, rive droite



talus_dr-20240808-191056.jpg

Milieu humide riverain, rive gauche



mh_ga-20240808-195823.jpg

Milieu humide riverain, rive droite



mh_dr-20240808-195636.jpg

Perturbation, rive droite



per_dr-20240808-195813.jpg

Infrastructure existante



infra-20240808-190142.jpg

Chaussée de l'infrastructure existante



infra_chaussee-20240808-185811.jpg

Vue amont de l'infrastructure existante



infra_amont-20240808-185724.jpg

Vue aval de l'infrastructure existante



infra_aval-20240808-185756.jpg

Pesca

Station : SH267

Caractérisation du milieu hydrique

IDENTIFICATION

No de projet : 3574

Nom(s) évaluateur(s) : MFD_STH	Date : 2024-08-08	Longitude: -71,19348	Latitude : 47,14527
--------------------------------	-------------------	----------------------	---------------------

DESCRIPTION GÉNÉRALE DU SITE

Nom du cours d'eau : CE065	Condition hydrologique : Étiage
Précipitation 24 h avant : Non	Précipitation lors de la visite : Non

Type de milieu : Cours d'eau		
Origine de l'écoulement : Naturel	Type d'écoulement (m) : Permanent	
Présence d'un lit de cours d'eau : Oui		Largeur du fossé ou du drainage naturel (m) :
Connectivité avec le milieu hydrique :		Superficie approximative du plan d'eau (m²) :
		Profondeur maximale approximative du plan d'eau ou du fossé (m) :

LITTORAL

Méthode utilisée : Botanique experte ou biophysique	Style fluvial du tronçon : Linéaire	Hauteur du DPB par rapport au niveau de l'eau (m) : 60
Précisez :	Organisation du lit : Lit plat	Largeur moyenne du littoral (m) : 3,9
Type de tronçon : Homogène	Largeur moyenne au niveau du débit plein bord (DPB) (m) : 2,9	Pente longitudinale (%) : 5
Perturbation	Présence d'herbier aquatique : Non	Espèces exotiques envahissantes : Non
Présence d'érosion du lit : Non	Plante émergente (%) :	Espèces :
Présence de bois mort : Oui	Plante flottante (%) :	Recouvrement dans le littoral (%) :
Obstacle à l'écoulement : Non	Plante submergée (%) :	
Structures anthropiques : Non	Algue (%) :	
Autre perturbation : Non	Total de recouvrement (%) :	
	Espèces :	

ÉCOULEMENT

Présence d'eau : Oui	Largeur moyenne de l'eau (m) : 2,9	Vitesse avec méthode du flotteur (m/s) : 0,205
	Profondeur moyenne de l'eau (m) : 0,15	

SUBSTRAT DU LITTORAL

Roc : 0	Galet 80 à 250 mm : 10	Sable 0,125 à 5 mm : 20	Autres : 0
Gros bloc > 500 mm : 0	Caillou 40 à 80 mm : 10	Limon et argile < 0,125 mm : 0	Total : 100
Bloc 250 à 500 mm : 10	Gravier 5 à 40 mm : 20	Matière organique : 30	

RIVES

Gauche		Droite	
Pente du talus (%) : 12	Hauteur du talus (m) : 1,1	Pente du talus (%) : 2	Hauteur du talus (m) : 0,05
Largeur de la rive : Rive de 10 m	Longueur de la rive évaluée (m) : 50	Largeur de la rive : Rive de 10 m	Longueur de la rive évaluée (m) : 50
Érosion de la rive (%) : 0		Érosion de la rive (%) : 0	
Perturbation en rive (%) : 0	Précisez :	Perturbation en rive (%) : 0	Précisez :
Milieu humide riverain : Non		Milieu humide riverain : Non	
Végétation		Végétation	
Végétation arborescente (%) : 60	Espèces dominantes : Sapin baumier (Abies balsamea)	Végétation arborescente (%) : 80	Espèces dominantes : Sapin baumier (Abies balsamea)
Végétation arbustive (%) : 5	Espèces dominantes : Sapin baumier (Abies balsamea)	Végétation arbustive (%) : 15	Espèces dominantes : Sapin baumier (Abies balsamea)
Végétation herbacée (%) : 15	Espèces dominantes : Clintonie boréale (Clintonia borealis)	Végétation herbacée (%) : 7	Espèces dominantes : Dryopteris spinuleuse (Dryopteris carthusiana)
Espèces exotiques envahissantes		Espèces exotiques envahissantes	
Présence de EEE : Non	Espèces : Recouvrement dans la rive (%) :	Présence de EEE : Non	Espèces : Recouvrement dans la rive (%) :
Évaluation de l'état initial de la rive droite		Évaluation de l'état initial de la rive gauche	
Recouvrement végétal naturel (%) : Plus de 66	Sol perturbé ou végétation absente (%) : 0-66	Recouvrement végétal naturel (%) : Plus de 66	Sol perturbé ou végétation absente (%) : 0-66
	Végétation herbacée coupée (%) : 0-33		Végétation herbacée coupée (%) : 0-33

Pesca

Station : SH267

INDICATEUR DE L'ÉTAT DU MILIEU OBSERVÉS DANS LE TRONÇON

Érosion (incision) :	Accumulation de sédiments (aggradation) :	Stabilité : Berges végétalisées
----------------------	---	---------------------------------

OBSERVATION FAUNIQUE ET FLORISTIQUE

Présence de castor/barrage/hutte : Non	Description :	Espèce faunique observée : Non	Précisez :
Espèces vulnérables ou menacées : Non	Précisez :	Aménagement faunique : Non	Précisez :
Autres : Non	Précisez :		

INFRASTRUCTURE EXISTANTE

Présence d'une infrastructure : Non	Type d'infrastructure :
Érosion en amont :	Précisez :
Érosion en aval :	Précisez :
Circulation du poisson possible :	Précisez :
En présence d'un pont	En présence d'un ponceau
ID MTO :	Type de traverse :
Portée entre les culées (m) :	Matériaux du ponceau :
Tablier :	Largeur surface de roulement sécuritaire (m) :
Longueur (m) :	Diamètre (mm) :
Largeur (m) :	Longueur (m) :
Capacité portante affichée :	Pente d'installation (%) :
Dégagement entre surface de l'eau et tablier (m) :	Épaisseur remblai amont (m) :
	Hauteur chute à la sortie jusqu'au fond du lit (m) :
	Si double, distance entre les 2 ponceaux (m) :
	Profondeur d'enfouissement du radier en amont (m) :

PHOTOGRAPHIES

Contexte hydrique, naturel amont	Contexte hydrique, naturel aval
	
eau_nat_am-20240808-063025.jpg	eau_nat_av-20240808-063030.jpg

Substrat du littoral



subs-20240808-063950.jpg

Rive gauche



riv_gauche-20240808-064355.jpg

Rive droite



riv_droite-20240808-064049.jpg

Talus, rive gauche



talus_gau-20240808-064525.jpg

Talus, rive droite



talus_dr-20240808-064117.jpg

Pesca

Station : SH268

Caractérisation du milieu hydrique

IDENTIFICATION

No de projet : 3574

Nom(s) évaluateur(s) : AP HD	Date : 2024-08-08	Longitude: -71,19273	Latitude : 47,14387
------------------------------	-------------------	----------------------	---------------------

DESCRIPTION GÉNÉRALE DU SITE

Nom du cours d'eau : CE065	Condition hydrologique : Moyenne
Précipitation 24 h avant : Non	Précipitation lors de la visite : Non

Type de milieu : Cours d'eau

Origine de l'écoulement : Naturel	Type d'écoulement (m) : Permanent	Largeur du fossé ou du drainage naturel (m) :
Présence d'un lit de cours d'eau : Oui		Superficie approximative du plan d'eau (m²) :
Connectivité avec le milieu hydrique :		Profondeur maximale approximative du plan d'eau ou du fossé (m) :

LITTORAL

Methode utilisée : Botanique experte ou biophysique	Style fluvial du tronçon : Linéaire	Hauteur du DPB par rapport au niveau de l'eau (m) : 0.5
Précisez :	Organisation du lit : Marche cuvette	Largeur moyenne du littoral (m) : 4.5
Type de tronçon : Homogène	Largeur moyenne au niveau du débit plein bord (DPB) (m) : 3.3	Pente longitudinale (%) : 1
Perturbation	Présence d'herbier aquatique : Non	Espèces exotiques envahissantes : Non
Présence d'érosion du lit : Non	Plante émergente (%) :	Espèces :
Présence de bois mort : Oui	Plante flottante (%) :	Recouvrement dans le littoral (%) :
Obstacle à l'écoulement : Non	Plante submergée (%) :	
Structures anthropiques : Non	Algue (%) :	
Autre perturbation : Non	Total de recouvrement (%) :	
	Espèces :	

ÉCOULEMENT

Présence d'eau : Oui	Largeur moyenne de l'eau (m) : 2.45	Vitesse avec méthode du flotteur (m/s) : 0
	Profondeur moyenne de l'eau (m) : 0.8	

SUBSTRAT DU LITTORAL

Roc : 0	Galet 80 à 250 mm : 10	Sable 0,125 à 5 mm : 5	Autres : 0
Gros bloc > 500 mm : 10	Caillou 40 à 80 mm : 10	Limon et argile < 0,125 mm : 0	Total : 100
Bloc 250 à 500 mm : 15	Gravier 5 à 40 mm : 30	Matière organique : 20	

RIVES

Gauche		Droite	
Pente du talus (%) : 11	Hauteur du talus (m) : 0.3	Pente du talus (%) : 5	Hauteur du talus (m) : 0.25
Largeur de la rive : Rive de 10 m	Longueur de la rive évaluée (m) : 60	Largeur de la rive : Rive de 10 m	Longueur de la rive évaluée (m) : 60
Érosion de la rive (%) : 0		Érosion de la rive (%) : 0	
Perturbation en rive (%) : 0	Précisez :	Perturbation en rive (%) : 0	Précisez :
Milieu humide riverain : Non		Milieu humide riverain : Non	
Vegetation		Vegetation	
Vegetation arborescente (%) : 70	Espèces dominantes : Sapin baumier (Abies balsamea)	Vegetation arborescente (%) : 40	Espèces dominantes : Sapin baumier (Abies balsamea)
Vegetation arbustive (%) : 30	Espèces dominantes : Sapin baumier (Abies balsamea)	Vegetation arbustive (%) : 20	Espèces dominantes : Aulne rugueux (Alnus incana subsp. rugosa)
Vegetation herbacée (%) : 15	Espèces dominantes : Maianthemum du Canada (Maianthemum canadense)	Vegetation herbacée (%) : 75	Espèces dominantes : Osmonde de Clayton (Claytonomunda claytoniana)
Espèces exotiques envahissantes		Espèces exotiques envahissantes	
Présence de EEE : Non	Espèces : Recouvrement dans la rive (%) :	Présence de EEE : Non	Espèces : Recouvrement dans la rive (%) :
Evaluation de l'état initial de la rive droite		Evaluation de l'état initial de la rive gauche	
Recouvrement végétal naturel (%) : Plus de 66	Sol perturbé ou végétation absente (%) : 0-66	Recouvrement végétal naturel (%) : Plus de 66	Sol perturbé ou végétation absente (%) : 0-66
	Végétation herbacée coupée (%) : 0-33		Végétation herbacée coupée (%) : 0-33

Pesca

Station : SH268

INDICATEUR DE L'ÉTAT DU MILIEU OBSERVÉS DANS LE TRONÇON

Érosion (incision) :	Accumulation de sédiments (aggradation) :	Stabilité : Berges végétalisées
----------------------	---	---------------------------------

OBSERVATION FAUNIQUE ET FLORISTIQUE

Présence de castor/barrage/hutte : Non	Description :	Espèce faunique observée : Non	Précisez :
Espèces vulnérables ou menacées : Non	Précisez :	Aménagement faunique : Non	Précisez :
Autres : Non	Précisez :		

INFRASTRUCTURE EXISTANTE

Présence d'une infrastructure : Non	Type d'infrastructure :
Érosion en amont :	Précisez :
Érosion en aval :	Précisez :
Circulation du poisson possible :	Précisez :
En présence d'un pont	En présence d'un ponceau
ID MTQ :	Type de traverse :
Portée entre les culées (m) :	Matériaux du ponceau :
Tablier :	Largeur surface de roulement sécuritaire (m) :
Longueur (m) :	Diamètre (mm) :
Largeur (m) :	Longueur (m) :
Capacité portante affichée :	Pente d'installation (%) :
Dégagement entre surface de l'eau et tablier (m) :	Épaisseur remblai amont (m) :
	Hauteur chute à la sortie jusqu'au fond du lit (m) :
	Si double, distance entre les 2 ponceaux (m) :
	Profondeur d'enfouissement du radier en amont (m) :

PHOTOGRAPHIES

Contexte hydrique, naturel amont



eau_nat_am-20240808-183022.jpg

Contexte hydrique, naturel aval



eau_nat_av-20240808-183029.jpg

PESCA

Station : SH268

Substrat du littoral



subs-20240808-183526.jpg

PESCA

Station : SH268

Rive gauche

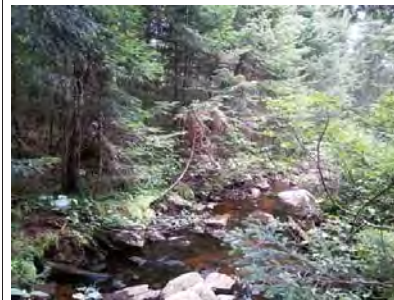

rih_gauche-20240808-183959.jpg

Rive droite



rih_droite-20240808-183535.jpg

Talus, rive gauche



talus_gau-20240808-184012.jpg

Talus, rive droite



talus_dr-20240808-183540.jpg

Pesca

Station : SH269

Caractérisation du milieu hydrique

IDENTIFICATION

No de projet : 3574

Nom(s) évaluateur(s) : CHL	Date : 2024-09-20	Longitude: -71,19219	Latitude : 47,14030
----------------------------	-------------------	----------------------	---------------------

DESCRIPTION GÉNÉRALE DU SITE

Nom du cours d'eau : CE147	Condition hydrologique : Étiage
Précipitation 24 h avant : Non	Précipitation lors de la visite : Non

Type de milieu : Cours d'eau		
Origine de l'écoulement : Naturel	Type d'écoulement (m) : Permanent	
Présence d'un lit de cours d'eau : Oui		Largeur du fossé ou du drainage naturel (m) :
Connectivité avec le milieu hydrique :		Superficie approximative du plan d'eau (m²) :
		Profondeur maximale approximative du plan d'eau ou du fossé (m) :

LITTORAL

Méthode utilisée : Botanique experte ou biophysique	Style fluvial du tronçon : Sinueux	Hauteur du DPB par rapport au niveau de l'eau (m) : 0,1
Précisez :	Organisation du lit : Lit plat	Largeur moyenne du littoral (m) : 15
Type de tronçon : Homogène	Largeur moyenne au niveau du débit plein bord (DPB) (m) : 1	Pente longitudinale (%) : 2
Perturbation	Présence d'herbier aquatique : Non	Espèces exotiques envahissantes : Non
Présence d'érosion du lit : Non	Plante émergente (%) :	Espèces :
Présence de bois mort : Oui	Plante flottante (%) :	Recouvrement dans le littoral (%) :
Obstacle à l'écoulement : Non	Plante submergée (%) :	
Structures anthropiques : Oui	Algue (%) :	
Autre perturbation : Non	Total de recouvrement (%) :	
	Précisez : Ponceau	
	Précisez :	

ÉCOULEMENT

Présence d'eau : Oui	Largeur moyenne de l'eau (m) : 0,8	Vitesse avec méthode du flotteur (m/s) : 0,007
	Profondeur moyenne de l'eau (m) : 0,08	

SUBSTRAT DU LITTORAL

Roc : 0	Galet 80 à 250 mm : 0	Sable 0,125 à 5 mm : 20	Autres : 0
Gros bloc > 500 mm : 0	Caillou 40 à 80 mm : 0	Limon et argile < 0,125 mm : 0	Total : 100
Bloc 250 à 500 mm : 0	Gravier 5 à 40 mm : 0	Matière organique : 80	

RIVES

Gauche		Droite	
Pente du talus (%) : 5	Hauteur du talus (m) : 0,2	Pente du talus (%) : 5	Hauteur du talus (m) : 0,2
Largeur de la rive : Rive de 10 m	Longueur de la rive évaluée (m) : 60	Largeur de la rive : Rive de 10 m	Longueur de la rive évaluée (m) : 60
Érosion de la rive (%) : 5		Érosion de la rive (%) : 0	
Perturbation en rive (%) : 15	Précisez : Chemin	Perturbation en rive (%) : 30	Précisez : Chemin
Milieu humide riverain : Oui		Milieu humide riverain : Oui	
Végétation		Végétation	
Végétation arborescente (%) : 45	Espèces dominantes : Sapin baumier (Abies balsamea)	Végétation arborescente (%) : 30	Espèces dominantes : Sapin baumier (Abies balsamea)
Végétation arbustive (%) : 20	Espèces dominantes : Sapin baumier (Abies balsamea)	Végétation arbustive (%) : 35	Espèces dominantes : Sapin baumier (Abies balsamea)
Végétation herbacée (%) : 10	Espèces dominantes : Dryopteris spinuleuse (Dryopteris carthusiana)	Végétation herbacée (%) : 20	Espèces dominantes : Calamagrostide du Canada (Calamagrostis canadensis)
Espèces exotiques envahissantes		Espèces exotiques envahissantes	
Présence de EEE : Non	Espèces : Recouvrement dans la rive (%) :	Présence de EEE : Non	Espèces : Recouvrement dans la rive (%) :
Évaluation de l'état initial de la rive droite		Évaluation de l'état initial de la rive gauche	
Recouvrement végétal naturel (%) : Plus de 66	Sol perturbé ou végétation absente (%) : 0-66	Recouvrement végétal naturel (%) : Plus de 66	Sol perturbé ou végétation absente (%) : 0-66
	Végétation herbacée coupée (%) : 0-33		Végétation herbacée coupée (%) : 0-33

Pesca

Station : SH269

INDICATEUR DE L'ÉTAT DU MILIEU OBSERVÉS DANS LE TRONÇON

Érosion (incision) :	Accumulation de sédiments (aggradation) :	Stabilité : Berges végétalisées
----------------------	---	---------------------------------

OBSERVATION FAUNIQUE ET FLORISTIQUE

Présence de castor/barrage/hutte :	Description :	Espèce faunique observée : Non	Précisez :
Espèces vulnérables ou menacées : Non	Précisez :	Aménagement faunique : Non	Précisez :
Autres : Non	Précisez :		

INFRASTRUCTURE EXISTANTE

Présence d'une infrastructure : Oui	Type d'infrastructure : Ponceau
Érosion en amont : Oui	Précisez :
Érosion en aval : Non	Précisez :
Circulation du poisson possible : Oui	Précisez :
En présence d'un pont	En présence d'un ponceau
ID MTQ :	Type de traverse : Ponceau simple
Portée entre les culées (m) :	Matériaux du ponceau : Plastique
Tablier :	Largeur surface de roulement sécuritaire (m) : 6
Longueur (m) :	Diamètre (mm) : 450
Largeur (m) :	Longueur (m) : 9
Capacité portante affichée :	Pente d'installation (%) :
Dégagement entre surface de l'eau et tablier (m) :	Épaisseur remblai amont (m) : 0,3
	Hauteur chute à la sortie jusqu'au fond du lit (m) : 0
	Si double, distance entre les 2 ponceaux (m) :
	Profondeur d'enfouissement du radier en amont (m) :

PHOTOGRAPHIES

Contexte hydrique, naturel amont



eau_nat_am-20240920-121330.jpg

Contexte hydrique, naturel aval



eau_nat_av-20240920-121027.jpg

Substrat du littoral



subs-20240920-121808.jpg

Rive gauche



ri_gauche-20240920-122414.jpg

Rive droite



ri_droite-20240920-122039.jpg

Talus, rive gauche



talus_gau-20240920-122426.jpg

Talus, rive droite



talus_dr-20240920-122134.jpg

Milieu humide riverain, rive gauche



mh_ga-20240920-122435.jpg

Milieu humide riverain, rive droite



mh_dr-20240920-122142.jpg

Perturbation, rive gauche



pert_ga-20240920-122450.jpg

Perturbation, rive droite



pert_dr-20240920-122203.jpg

Infrastructure existante



infra-20240920-121958.jpg

Chaussée de l'infrastructure existante



infra_chaussee-20240920-122009.jpg

Vue amont de l'infrastructure existante



infra_amont-20240920-122017.jpg

Vue aval de l'infrastructure existante



infra_aval-20240920-121954.jpg

PESCA

Station : SH272

Caractérisation du milieu hydrique

IDENTIFICATION

No de projet : 3574

Nom(s) évaluateur(s) : MFD_AP	Date : 2024-08-05	Longitude: -71,19047	Latitude : 47,14193
-------------------------------	-------------------	----------------------	---------------------

DESCRIPTION GÉNÉRALE DU SITE

Nom du cours d'eau : CE065	Condition hydrologique : Étiage
Précipitation 24 h avant : Non	Précipitation lors de la visite : Non

Type de milieu : Cours d'eau		
Origine de l'écoulement : Naturel	Type d'écoulement (m) : Permanent	
Présence d'un lit de cours d'eau : Oui		Largeur du fossé ou du drainage naturel (m) :
Connectivité avec le milieu hydrique :		Superficie approximative du plan d'eau (m²) :
		Profondeur maximale approximative du plan d'eau ou du fossé (m) :

LITTORAL

Méthode utilisée : Botanique experte ou biophysique	Style fluvial du tronçon : Linéaire	Hauteur du DPB par rapport au niveau de l'eau (m) : 0.34
Précisez :	Organisation du lit : Marche cuvette	Largeur moyenne du littoral (m) : 10.6
Type de tronçon : Homogène	Largeur moyenne au niveau du débit plein bord (DPB) (m) : 4.4	Pente longitudinale (%) : 4
Perturbation	Présence d'herbier aquatique : Non	Espèces exotiques envahissantes : Non
Présence d'érosion du lit : Non	Plante émergente (%) :	Espèces :
Présence de bois mort : Oui	Plante flottante (%) :	Recouvrement dans le littoral (%) :
Obstacle à l'écoulement : Non	Plante submergée (%) :	
Structures anthropiques : Non	Algue (%) :	
Autre perturbation : Non	Total de recouvrement (%) :	
	Espèces :	

ÉCOULEMENT

Présence d'eau : Oui	Largeur moyenne de l'eau (m) : 2.9	Vitesse avec méthode du flotteur (m/s) : 0.341
	Profondeur moyenne de l'eau (m) : 0.15	

SUBSTRAT DU LITTORAL

Roc : 0	Galet 80 à 250 mm : 10	Sable 0,125 à 5 mm : 5	Autres : 0
Gros bloc > 500 mm : 15	Caillou 40 à 80 mm : 5	Limon et argile < 0,125 mm : 0	Total : 100
Bloc 250 à 500 mm : 10	Gravier 5 à 40 mm : 0	Matière organique : 55	

RIVES

Gauche		Droite	
Pente du talus (%) : 5	Hauteur du talus (m) : 0.45	Pente du talus (%) : 23	Hauteur du talus (m) : 2.2
Largeur de la rive : Rive de 10 m	Longueur de la rive évaluée (m) : 100	Largeur de la rive : Rive de 10 m	Longueur de la rive évaluée (m) : 100
Érosion de la rive (%) : 0		Érosion de la rive (%) : 0	
Perturbation en rive (%) : 0	Précisez :	Perturbation en rive (%) : 0	Précisez :
Milieu humide riverain : Non		Milieu humide riverain : Non	
Végétation		Végétation	
Végétation arborescente (%) : 65	Espèces dominantes : Sapin baumier (Abies balsamea)	Végétation arborescente (%) : 75	Espèces dominantes : Sapin baumier (Abies balsamea)
Végétation arbustive (%) : 17	Espèces dominantes : Aulne rugueux (Alnus incana subsp. rugosa)	Végétation arbustive (%) : 5	Espèces dominantes : Sapin baumier (Abies balsamea)
Végétation herbacée (%) : 40	Espèces dominantes : Dryopteris spinuleuse (Dryopteris carthusiana)	Végétation herbacée (%) : 10	Espèces dominantes : Quatre-temps (Cornus canadensis)
Espèces exotiques envahissantes		Espèces exotiques envahissantes	
Présence de EEE : Non	Espèces : Recouvrement dans la rive (%) :	Présence de EEE : Non	Espèces : Recouvrement dans la rive (%) :
Évaluation de l'état initial de la rive droite		Évaluation de l'état initial de la rive gauche	
Recouvrement végétal naturel (%) : Plus de 66	Sol perturbé ou végétation absente (%) : 0-66	Recouvrement végétal naturel (%) : Plus de 66	Sol perturbé ou végétation absente (%) : 0-66
	Végétation herbacée coupée (%) : 0-33		Végétation herbacée coupée (%) : 0-33

PESCA

Station : SH272

INDICATEUR DE L'ÉTAT DU MILIEU OBSERVÉS DANS LE TRONÇON

Érosion (incision) :	Accumulation de sédiments (aggradation) :	Stabilité : Absence d'accumulation de sédiments ou d'affaiblissement
----------------------	---	--

OBSERVATION FAUNIQUE ET FLORISTIQUE

Présence de castor/barrage/hutte : Non	Description : Précisez :	Espèce faunique observée : Non	Précisez :
Espèces vulnérables ou menacées : Non	Précisez :	Aménagement faunique : Non	Précisez :
Autres : Non			

INFRASTRUCTURE EXISTANTE

Présence d'une infrastructure : Non	Type d'infrastructure :
Érosion en amont :	Précisez :
Érosion en aval :	Précisez :
Circulation du poisson possible :	Précisez :
En présence d'un pont	En présence d'un ponceau
ID MTQ :	Type de traverse : Si autre, précisez :
Portée entre les culées (m) :	Matériaux du ponceau :
Tablier :	Largeur surface de roulement sécuritaire (m) :
Longueur (m) :	Diamètre (mm) :
Largeur (m) :	Longueur (m) :
Capacité portante affichée :	Pente d'installation (%) :
Dégagement entre surface de l'eau et tablier (m) :	Épaisseur remblai amont (m) :
	Hauteur chute à la sortie jusqu'au fond du lit (m) :
	Si double, distance entre les 2 ponceaux (m) :
	Profondeur d'enfouissement du radier en amont (m) :

PHOTOGRAPHIES

Contexte hydrique, naturel amont



eau_nat_am-20240805-051011.jpg

Contexte hydrique, naturel aval



eau_nat_av-20240805-051020.jpg

Substrat du littoral



subs-20240805-051923.jpg

Rive gauche



riv_gauche-20240805-052210.jpg

Rive droite



riv_droite-20240805-051949.jpg

Talus, rive gauche



talus_gau-20240805-052247.jpg

Talus, rive droite



talus_dr-20240805-052023.jpg

PESCA

Station : SH273

Caractérisation du milieu hydrique

IDENTIFICATION			No de projet : 3574
Nom(s) évaluateur(s) : RS NIC	Date : 2024-08-08	Longitude : -71,18932	Latitude : 47,14156
DESCRIPTION GÉNÉRALE DU SITE			
Nom du cours d'eau : CE066		Condition hydrologique : Étiage	
Précipitation 24 h avant : Non		Précipitation lors de la visite : Non	
Type de milieu : Cours d'eau			
Origine de l'écoulement : Naturel	Type d'écoulement (m) : Permanent	Largeur du fossé ou du drainage naturel (m) :	
Présence d'un lit de cours d'eau : Oui		Superficie approximative du plan d'eau (m²) :	
Connectivité avec le milieu hydrique :		Profondeur maximale approximative du plan d'eau ou du fossé (m) :	

LITTORAL			
Méthode utilisée : Botanique experte ou biophysique		Style fluvial du tronçon : Linéaire	Hauteur du DPB par rapport au niveau de l'eau (m) : 0,3
Précisez :		Organisation du lit : Marche cuvette	Largeur moyenne du littoral (m) : 1,3
Type de tronçon : Homogène		Largeur moyenne au niveau du débit plein bord (DPB) (m) : 1,2	Pente longitudinale (%) : 5
Perturbation		Espèces exotiques envahissantes : Non	
Présence d'érosion du lit : Non		Plante émergente (%) :	Espèces :
Présence de bois mort : Oui		Plante flottante (%) :	Recouvrement dans le littoral (%) :
Obstacle à l'écoulement : Non		Plante submergée (%) :	
Structures anthropiques : Oui	Précisez : Ponceau	Algue (%) :	
Autre perturbation : Non		Total de recouvrement (%) :	
		Espèces :	

ÉCOULEMENT			
Présence d'eau : Oui	Largeur moyenne de l'eau (m) : 0,3	Vitesse avec méthode du flotteur (m/s) : 0,139	
	Profondeur moyenne de l'eau (m) : 0,03		

SUBSTRAT DU LITTORAL			
Roc : 0	Galet 80 à 250 mm : 15	Sable 0,125 à 5 mm : 10	Autres : 0
Gros bloc > 500 mm : 2	Caillou 40 à 80 mm : 25	Limon et argile < 0,125 mm : 0	Total : 100
Bloc 250 à 500 mm : 10	Gravier 5 à 40 mm : 28	Matière organique : 10	

RIVES			
Gauche		Droite	
Pente du talus (%) : 5	Hauteur du talus (m) : 0,1	Pente du talus (%) : 5	Hauteur du talus (m) : 0,1
Largeur de la rive : Rive de 10 m	Longueur de la rive évaluée (m) : 85	Largeur de la rive : Rive de 10 m	Longueur de la rive évaluée (m) : 85
Erosion de la rive (%) : 0		Erosion de la rive (%) : 0	
Perturbation en rive (%) : 20	Précisez : Chemin et coupe	Perturbation en rive (%) : 60	Précisez : Vieille coupe en aval du ponceau et chemin
Milieu humide riverain : Non		Milieu humide riverain : Non	
Végétation		Végétation	
Végétation arborescente (%) : 60	Espèces dominantes : Sapin baumier (Abies balsamea)	Végétation arborescente (%) : 50	Espèces dominantes : Sapin baumier (Abies balsamea)
Végétation arbustive (%) : 70	Espèces dominantes : Sapin baumier (Abies balsamea)	Végétation arbustive (%) : 70	Espèces dominantes : Framboisier rouge (Rubus idaeus)
Végétation herbacée (%) : 40	Espèces dominantes : Dryopteris spinuleuse (Dryopteris carthusiana)	Végétation herbacée (%) : 65	Espèces dominantes : Calamagrostide contractée (Calamagrostis stricta subsp. inexpansa.)
Espèces exotiques envahissantes		Espèces exotiques envahissantes	
Présence de EEE : Non	Espèces : Recouvrement dans la rive (%) :	Présence de EEE : Non	Espèces : Recouvrement dans la rive (%) :
Évaluation de l'état initial de la rive droite			
Recouvrement végétal naturel (%) : Plus de 66	Sol perturbé ou végétation absente (%) : 0-66	Végétation herbacée coupée (%) : 0-33	
Évaluation de l'état initial de la rive gauche			
Recouvrement végétal naturel (%) : Plus de 66	Sol perturbé ou végétation absente (%) : 0-66	Végétation herbacée coupée (%) : 0-33	

PESCA

Station : SH273

INDICATEUR DE L'ÉTAT DU MILIEU OBSERVÉS DANS LE TRONÇON

Erosion (incision) :	Accumulation de sédiments (aggradation) :	Stabilité : Berges végétalisées
----------------------	---	---------------------------------

OBSERVATION FAUNIQUE ET FLORISTIQUE

Présence de castor/barrage/hutte : Non	Description :	Espèce faunique observée : Non	Précisez :
Espèces vulnérables ou menacées : Non	Précisez :	Aménagement faunique : Non	Précisez :
Autres : Non	Précisez :		

INFRASTRUCTURE EXISTANTE

Présence d'une infrastructure : Oui	Type d'infrastructure : Ponceau
Erosion en amont : Non	Précisez :
Erosion en aval : Non	Précisez :
Circulation du poisson possible : Oui	Précisez :
En présence d'un pont	
ID MTQ :	Type de traverse : Ponceau simple
Portée entre les culées (m) :	Matériaux du ponceau : Plastique
Tablier :	Largeur surface de roulement sécuritaire (m) : 5
Longueur (m) :	Diamètre (mm) : 550
Largeur (m) :	Longueur (m) : 8
Capacité portante affichée :	Pente d'installation (%) :
Dégagement entre surface de l'eau et tablier (m) :	Épaisseur remblai amont (m) : 60
	Hauteur chute à la sortie jusqu'au fond du lit (m) : 0
	Si double, distance entre les 2 ponceaux (m) :
	Profondeur d'enfouissement du radier en amont (m) :

PHOTOGRAPHIES

Contexte hydrique, naturel amont	Contexte hydrique, naturel aval
	
eau_nat_am-20240808-182228.jpg	eau_nat_av-20240808-182237.jpg

Substrat du littoral



subs-20240808-182908.jpg

Rive gauche



rih_gauche-20240808-183735.jpg

Rive droite



rih_droite-20240808-183048.jpg

Talus, rive gauche



talus_gau-20240808-183825.jpg

Talus, rive droite



talus_dr-20240808-183549.jpg

Perturbation, rive gauche



pert_ga-20240808-183910.jpg

Perturbation, rive droite



pert_dr-20240808-183121.jpg

Infrastructure existante



infra-20240808-184309.jpg

Chaussée de l'infrastructure existante



infra_chaussee-20240808-184407.jpg

Vue amont de l'infrastructure existante



infra_amont-20240808-184319.jpg

Vue aval de l'infrastructure existante



infra_aval-20240808-184357.jpg

Pesca

Station : SH274

Caractérisation du milieu hydrique

IDENTIFICATION

No de projet : 3574

Nom(s) évaluateur(s) : AP MF	Date : 2024-08-05	Longitude: -71,18862	Latitude : 47,14227
------------------------------	-------------------	----------------------	---------------------

DESCRIPTION GÉNÉRALE DU SITE

Nom du cours d'eau : CE066	Condition hydrologique : Étiage
Précipitation 24 h avant : Non	Précipitation lors de la visite : Non

Type de milieu : Cours d'eau		
Origine de l'écoulement : Naturel	Type d'écoulement (m) : Permanent	
Présence d'un lit de cours d'eau : Oui		Largeur du fossé ou du drainage naturel (m) :
Connectivité avec le milieu hydrique :		Superficie approximative du plan d'eau (m²) :
		Profondeur maximale approximative du plan d'eau ou du fossé (m) :

LITTORAL

Methode utilisée : Botanique experte ou biophysique	Style fluvial du tronçon : Sinueux	Hauteur du DPB par rapport au niveau de l'eau (m) : 0.35
Précisez :	Organisation du lit : Marche cuvette	Largeur moyenne du littoral (m) : 3.2
Type de tronçon : Homogène	Largeur moyenne au niveau du débit plein bord (DPB) (m) : 0.8	Pente longitudinale (%) : 10
Perturbation	Présence d'herbier aquatique : Non	Espèces exotiques envahissantes : Non
Présence d'érosion du lit : Non	Plante émergente (%) :	Espèces :
Présence de bois mort : Oui	Plante flottante (%) :	Recouvrement dans le littoral (%) :
Obstacle à l'écoulement : Non	Plante submergée (%) :	
Structures anthropiques : Non	Algue (%) :	
Autre perturbation : Non	Total de recouvrement (%) :	
	Espèces :	

ÉCOULEMENT

Présence d'eau : Oui	Largeur moyenne de l'eau (m) : 0.58	Vitesse avec méthode du flotteur (m/s) : 0.069
	Profondeur moyenne de l'eau (m) : 0.14	

SUBSTRAT DU LITTORAL

Roc : 0	Galet 80 à 250 mm : 10	Sable 0,125 à 5 mm : 0	Autres : 0
Gros bloc > 500 mm : 5	Caillou 40 à 80 mm : 5	Limon et argile < 0,125 mm : 0	Total : 100
Bloc 250 à 500 mm : 15	Gravier 5 à 40 mm : 5	Matière organique : 60	

RIVES

Gauche		Droite	
Pente du talus (%) : 18	Hauteur du talus (m) : 0.3	Pente du talus (%) : 18	Hauteur du talus (m) : 1.2
Largeur de la rive : Rive de 10 m	Longueur de la rive évaluée (m) : 60	Largeur de la rive : Rive de 10 m	Longueur de la rive évaluée (m) : 60
Érosion de la rive (%) : 0		Érosion de la rive (%) : 0	
Perturbation en rive (%) : 50	Précisez : Ancienne coupe	Perturbation en rive (%) : 50	Précisez : Ancienne coupe
Milieu humide riverain : Non		Milieu humide riverain : Non	
Vegetation		Vegetation	
Vegetation arborescente (%) : 10	Espèces dominantes : Sapin baumier (Abies balsamea)	Vegetation arborescente (%) : 10	Espèces dominantes : Sapin baumier (Abies balsamea)
Vegetation arbustive (%) : 60	Espèces dominantes : Sapin baumier (Abies balsamea)	Vegetation arbustive (%) : 70	Espèces dominantes : Sapin baumier (Abies balsamea)
Vegetation herbacée (%) : 40	Espèces dominantes : Quatre-temps (Cornus canadensis)	Vegetation herbacée (%) : 20	Espèces dominantes : Maianthemum du Canada (Maianthemum canadense)
Espèces exotiques envahissantes		Espèces exotiques envahissantes	
Présence de EEE : Non	Espèces : Recouvrement dans la rive (%) :	Présence de EEE : Non	Espèces : Recouvrement dans la rive (%) :
Evaluation de l'état initial de la rive droite		Evaluation de l'état initial de la rive gauche	
Recouvrement végétal naturel (%) : Plus de 66	Sol perturbé ou végétation absente (%) : 0-66	Recouvrement végétal naturel (%) : Plus de 66	Sol perturbé ou végétation absente (%) : 0-66
	Végétation herbacée coupée (%) : 0-33		Végétation herbacée coupée (%) : 0-33

Pesca

Station : SH274

INDICATEUR DE L'ÉTAT DU MILIEU OBSERVÉS DANS LE TRONÇON

Érosion (incision) :	Accumulation de sédiments (aggradation) :	Stabilité : Berges végétalisées
----------------------	---	---------------------------------

OBSERVATION FAUNIQUE ET FLORISTIQUE

Présence de castor/barrage/hutte :	Description :	Espèce faunique observée : Non	Précisez :
Espèces vulnérables ou menacées : Non	Précisez :	Aménagement faunique : Non	Précisez :
Autres : Non	Précisez :		

INFRASTRUCTURE EXISTANTE

Présence d'une infrastructure : Non	Type d'infrastructure :
Érosion en amont :	Précisez :
Érosion en aval :	Précisez :
Circulation du poisson possible :	Précisez :
En présence d'un pont	En présence d'un ponceau
ID MTQ :	Type de traverse :
Portée entre les culées (m) :	Matériaux du ponceau :
Tablier :	Largeur surface de roulement sécuritaire (m) :
Longueur (m) :	Diamètre (mm) :
Largeur (m) :	Longueur (m) :
Capacité portante affichée :	Pente d'installation (%) :
Dégagement entre surface de l'eau et tablier (m) :	Épaisseur remblai amont (m) :
	Hauteur chute à la sortie jusqu'au fond du lit (m) :
	Si double, distance entre les 2 ponceaux (m) :
	Profondeur d'enfouissement du radier en amont (m) :

PHOTOGRAPHIES

Contexte hydrique, naturel amont



eau_nat_am-20240805-135930.jpg

Contexte hydrique, naturel aval



eau_nat_av-20240805-135937.jpg

Pesca

Station : SH274

Substrat du littoral

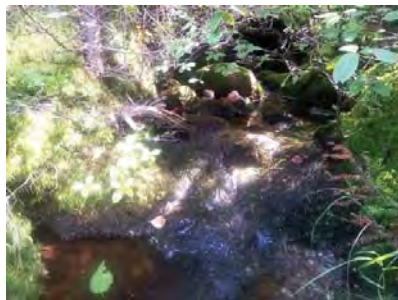

subs-20240805-140355.jpg

Pesca

Station : SH274

Rive gauche



ri_gauche-20240805-140747.jpg

Rive droite



ri_droite-20240805-140422.jpg

Talus, rive gauche

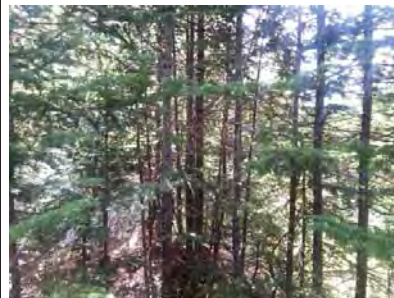

talus_gau-20240805-140804.jpg

Talus, rive droite



talus_dr-20240805-140429.jpg

Perturbation, rive gauche



pert_ga-20240805-140827.jpg

Perturbation, rive droite

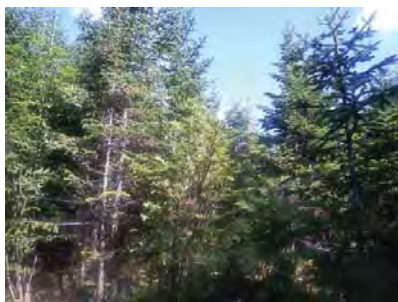

pert_dr-20240805-140803.jpg

Pesca

Station : SH275

Caractérisation du milieu hydrique

IDENTIFICATION

No de projet : 3574

Nom(s) évaluateur(s) : AP MF	Date : 2024-08-05	Longitude : -71,18779	Latitude : 47,14215
------------------------------	-------------------	-----------------------	---------------------

DESCRIPTION GÉNÉRALE DU SITE

Nom du cours d'eau : CE069	Condition hydrologique : Étiage
Précipitation 24 h avant : Non	Précipitation lors de la visite : Non

Type de milieu : Cours d'eau		
Origine de l'écoulement : Naturel	Type d'écoulement (m) : Intermittent	Largeur du fossé ou du drainage naturel (m) :
Présence d'un lit de cours d'eau : Oui		Superficie approximative du plan d'eau (m²) :
Connectivité avec le milieu hydrique :		Profondeur maximale approximative du plan d'eau ou du fossé (m) :

LITTORAL

Méthode utilisée : Botanique experte ou biophysique	Style fluvial du tronçon : Sinueux	Hauteur du DPB par rapport au niveau de l'eau (m) : 0,15
Précisez :	Organisation du lit : Marche cuvette	Largeur moyenne du littoral (m) : 2,1
Type de tronçon : Homogène	Largeur moyenne au niveau du débit plein bord (DPB) (m) : 0,4	Pente longitudinale (%) : 8
Perturbation	Présence d'herbier aquatique : Non	Espèces exotiques envahissantes : Non
Présence d'érosion du lit : Non	Plante émergente (%) :	Espèces :
Présence de bois mort : Oui	Plante flottante (%) :	Recouvrement dans le littoral (%) :
Obstacle à l'écoulement : Non	Plante submergée (%) :	
Structures anthropiques : Non	Algue (%) :	
Autre perturbation : Oui Précisez : Coupe forestière.	Total de recouvrement (%) :	
	Espèces :	

ÉCOULEMENT

Présence d'eau : Oui	Largeur moyenne de l'eau (m) : 0,35	Vitesse avec méthode du flotteur (m/s) : 0,088
	Profondeur moyenne de l'eau (m) : 0,1	

SUBSTRAT DU LITTORAL

Roc : 0	Galet 80 à 250 mm : 5	Sable 0,125 à 5 mm : 5	Autres : 0
Gros bloc > 500 mm : 0	Caillou 40 à 80 mm : 5	Limon et argile < 0,125 mm : 0	Total : 100
Bloc 250 à 500 mm : 5	Gravier 5 à 40 mm : 5	Matière organique : 75	

RIVES

Gauche		Droite	
Pente du talus (%) : 5	Hauteur du talus (m) : 0,2	Pente du talus (%) : 2	Hauteur du talus (m) : 0,1
Largeur de la rive : Rive de 10 m	Longueur de la rive évaluée (m) : 35	Largeur de la rive : Rive de 10 m	Longueur de la rive évaluée (m) : 35
Érosion de la rive (%) : 0		Érosion de la rive (%) : 0	
Perturbation en rive (%) : 50	Précisez : Ancienne coupe	Perturbation en rive (%) : 50	Précisez : Ancienne coupe.
Milieu humide riverain : Non		Milieu humide riverain : Non	
Végétation		Végétation	
Végétation arborescente (%) : 15	Espèces dominantes : Sapin baumier (Abies balsamea)	Végétation arborescente (%) : 10	Espèces dominantes : Sapin baumier (Abies balsamea)
Végétation arbustive (%) : 50	Espèces dominantes : Sapin baumier (Abies balsamea)	Végétation arbustive (%) : 50	Espèces dominantes : Sapin baumier (Abies balsamea)
Végétation herbacée (%) : 90	Espèces dominantes : Calamagrostide du Canada (Calamagrostis canadensis)	Végétation herbacée (%) : 90	Espèces dominantes : Quatre-temps (Cornus canadensis)
Espèces exotiques envahissantes		Espèces exotiques envahissantes	
Présence de EEE : Non	Espèces : Recouvrement dans la rive (%) :	Présence de EEE : Non	Espèces : Recouvrement dans la rive (%) :
Évaluation de l'état initial de la rive droite		Évaluation de l'état initial de la rive gauche	
Recouvrement végétal naturel (%) : Plus de 66	Sol perturbé ou végétation absente (%) : Plus de 66	Recouvrement végétal naturel (%) : Plus de 66	Sol perturbé ou végétation absente (%) : Plus de 66
	Végétation herbacée coupée (%) : 0-33		Végétation herbacée coupée (%) : 0-33

Pesca

Station : SH275

INDICATEUR DE L'ÉTAT DU MILIEU OBSERVÉS DANS LE TRONÇON

Érosion (incision) :	Accumulation de sédiments (aggradation) :	Stabilité : Berges végétalisées
----------------------	---	---------------------------------

OBSERVATION FAUNIQUE ET FLORISTIQUE

Présence de castor/barrage/hutte : Non	Description :	Espèce faunique observée : Non	Précisez :
Espèces vulnérables ou menacées : Non	Précisez :	Aménagement faunique : Non	Précisez :
Autres : Non	Précisez :		

INFRASTRUCTURE EXISTANTE

Présence d'une infrastructure : Non	Type d'infrastructure :
Érosion en amont :	Précisez :
Érosion en aval :	Précisez :
Circulation du poisson possible :	Précisez :
En présence d'un pont	En présence d'un ponceau
ID MTQ :	Type de traverse : Si autre, précisez :
Portée entre les culées (m) :	Matériaux du ponceau :
Tablier :	Largeur surface de roulement sécuritaire (m) :
Longueur (m) : Largeur (m) :	Diamètre (mm) : Longueur (m) :
Capacité portante affichée :	Pente d'installation (%) :
Dégagement entre surface de l'eau et tablier (m) :	Épaisseur remblai amont (m) :
	Hauteur chute à la sortie jusqu'au fond du lit (m) :
	Si double, distance entre les 2 ponceaux (m) :
	Profondeur d'enfouissement du radier en amont (m) :

PHOTOGRAPHIES

Contexte hydrique, naturel amont



eau_nat_am-20240805-143231.jpg

Contexte hydrique, naturel aval



eau_nat_av-20240805-143241.jpg

PESCA

Station : SH275

Substrat du littoral



subs-20240805-143548.jpg

PESCA

Station : SH275

Rive gauche



ri_gauche-20240805-143942.jpg

Rive droite



ri_droite-20240805-143558.jpg

Talus, rive gauche



talus_gau-20240805-143951.jpg

Talus, rive droite



talus_dr-20240805-143616.jpg

Perturbation, rive gauche



pert_ga-20240805-144010.jpg

Perturbation, rive droite



pert_dr-20240805-143636.jpg

Pesca

Station : SH276

Caractérisation du milieu hydrique

IDENTIFICATION

No de projet : 3574

Nom(s) évaluateur(s) : HD_AP	Date : 2024-08-08	Longitude: -71,18863	Latitude : 47,13970
------------------------------	-------------------	----------------------	---------------------

DESCRIPTION GÉNÉRALE DU SITE

Nom du cours d'eau : CE065	Condition hydrologique : Moyenne
Précipitation 24 h avant : Non	Précipitation lors de la visite : Non

Type de milieu : Cours d'eau		
Origine de l'écoulement : Naturel	Type d'écoulement (m) : Permanent	
Présence d'un lit de cours d'eau : Oui		Largeur du fossé ou du drainage naturel (m) :
Connectivité avec le milieu hydrique :		Superficie approximative du plan d'eau (m²) :
		Profondeur maximale approximative du plan d'eau ou du fossé (m) :

LITTORAL

Methode utilisée : Botanique experte ou biophysique	Style fluvial du tronçon : Linéaire	Hauteur du DPB par rapport au niveau de l'eau (m) : 0.33
Précisez :	Organisation du lit : Marche cuvette	Largeur moyenne du littoral (m) : 5.2
Type de tronçon : Homogène	Largeur moyenne au niveau du débit plein bord (DPB) (m) : 3.3	Pente longitudinale (%) : 5
Perturbation	Présence d'herbier aquatique : Non	Espèces exotiques envahissantes : Non
Présence d'érosion du lit : Non	Plante émergente (%) :	Espèces :
Présence de bois mort : Oui	Plante flottante (%) :	Recouvrement dans le littoral (%) :
Obstacle à l'écoulement : Non	Plante submergée (%) :	
Structures anthropiques : Non	Algue (%) :	
Autre perturbation : Non	Total de recouvrement (%) :	
	Espèces :	

ÉCOULEMENT

Présence d'eau : Oui	Largeur moyenne de l'eau (m) : 3,05	Vitesse avec méthode du flotteur (m/s) : 0.202
	Profondeur moyenne de l'eau (m) : 0,07	

SUBSTRAT DU LITTORAL

Roc : 0	Galet 80 à 250 mm : 20	Sable 0,125 à 5 mm : 0	Autres : 0
Gros bloc > 500 mm : 10	Caillou 40 à 80 mm : 5	Limon et argile < 0,125 mm : 0	Total : 100
Bloc 250 à 500 mm : 30	Gravier 5 à 40 mm : 20	Matière organique : 15	

RIVES

Gauche		Droite	
Pente du talus (%) : 8	Hauteur du talus (m) : 0.6	Pente du talus (%) : 47	Hauteur du talus (m) : 2.5
Largeur de la rive : Rive de 10 m	Longueur de la rive évaluée (m) : 60	Largeur de la rive : Rive de 10 m	Longueur de la rive évaluée (m) : 60
Érosion de la rive (%) : 0		Érosion de la rive (%) : 0	
Perturbation en rive (%) : 0	Précisez :	Perturbation en rive (%) : 0	Précisez :
Milieu humide riverain : Non		Milieu humide riverain : Non	
Végétation		Végétation	
Végétation arborescente (%) : 70	Espèces dominantes : Sapin baumier (Abies balsamea)	Végétation arborescente (%) : 60	Espèces dominantes : Sapin baumier (Abies balsamea)
Végétation arbustive (%) : 10	Espèces dominantes : Sapin baumier (Abies balsamea)	Végétation arbustive (%) : 0	Espèces dominantes : Aucun
Végétation herbacée (%) : 10	Espèces dominantes : Aster acuminé (Symphyotrichum acuminatum)	Végétation herbacée (%) : 2	Espèces dominantes : Oxalide de montagne (Oxalis montana)
Espèces exotiques envahissantes		Espèces exotiques envahissantes	
Présence de EEE : Non	Espèces : Recouvrement dans la rive (%) :	Présence de EEE : Non	Espèces : Recouvrement dans la rive (%) :
Évaluation de l'état initial de la rive droite		Évaluation de l'état initial de la rive gauche	
Recouvrement végétal naturel (%) : Plus de 66	Sol perturbé ou végétation absente (%) : 0-66	Recouvrement végétal naturel (%) : Plus de 66	Sol perturbé ou végétation absente (%) : 0-66
	Végétation herbacée coupée (%) : 0-33		Végétation herbacée coupée (%) : 0-33

Pesca

Station : SH276

INDICATEUR DE L'ÉTAT DU MILIEU OBSERVÉS DANS LE TRONÇON

Érosion (incision) :	Accumulation de sédiments (aggradation) :	Stabilité : Berges végétalisées
----------------------	---	---------------------------------

OBSERVATION FAUNIQUE ET FLORISTIQUE

Présence de castor/barrage/hutte : Non	Description :	Espèce faunique observée : Non	Précisez :
Espèces vulnérables ou menacées : Non	Précisez :	Aménagement faunique : Non	Précisez :
Autres : Non	Précisez :		

INFRASTRUCTURE EXISTANTE

Présence d'une infrastructure : Non	Type d'infrastructure :
Érosion en amont :	Précisez :
Érosion en aval :	Précisez :
Circulation du poisson possible :	Précisez :
En présence d'un pont	En présence d'un ponceau
ID MTQ :	Type de traverse : Si autre, précisez :
Portée entre les culées (m) :	Matériaux du ponceau :
Tablier :	Largeur surface de roulement sécuritaire (m) :
Longueur (m) : Largeur (m) :	Diamètre (mm) : Longueur (m) :
Capacité portante affichée :	Pente d'installation (%) :
Dégagement entre surface de l'eau et tablier (m) :	Épaisseur remblai amont (m) :
	Hauteur chute à la sortie jusqu'au fond du lit (m) :
	Si double, distance entre les 2 ponceaux (m) :
	Profondeur d'enfouissement du radier en amont (m) :

PHOTOGRAPHIES

Contexte hydrique, naturel amont



eau_nat_am-20240808-175855.jpg

Contexte hydrique, naturel aval



eau_nat_av-20240808-175905.jpg

PESCA

Station : SH276

Substrat du littoral



subs-20240808-180402.jpg

PESCA

Station : SH276

Rive gauche

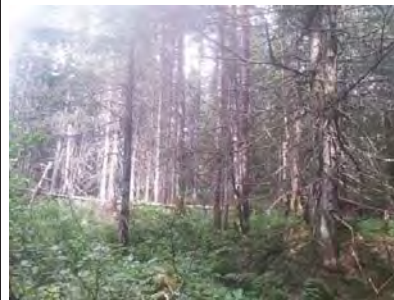

rih_gauche-20240808-181032.jpg

Rive droite



rih_droite-20240808-180425.jpg

Talus, rive gauche



talus_gau-20240808-181048.jpg

Talus, rive droite



talus_dr-20240808-180434.jpg

PESCA

Station : SH276a

Caractérisation du milieu hydrique

IDENTIFICATION

No de projet : 3574

Nom(s) évaluateur(s) : MFD_STH	Date : 2024-08-08	Longitude: -71,18843	Latitude : 47,14045
--------------------------------	-------------------	----------------------	---------------------

DESCRIPTION GÉNÉRALE DU SITE

Nom du cours d'eau : CE069	Condition hydrologique : Étiage
Précipitation 24 h avant : Non	Précipitation lors de la visite : Non

Type de milieu : Cours d'eau		
Origine de l'écoulement : Naturel	Type d'écoulement (m) : Intermittent	
Présence d'un lit de cours d'eau : Oui		Largeur du fossé ou du drainage naturel (m) :
Connectivité avec le milieu hydrique :		Superficie approximative du plan d'eau (m²) :
		Profondeur maximale approximative du plan d'eau ou du fossé (m) :

LITTORAL

Méthode utilisée : Botanique experte ou biophysique	Style fluvial du tronçon : Linéaire	Hauteur du DPB par rapport au niveau de l'eau (m) : 0,25
Précisez :	Organisation du lit : Marche cuvette	Largeur moyenne du littoral (m) : 2,8
Type de tronçon : Homogène	Largeur moyenne au niveau du débit plein bord (DPB) (m) : 1,1	Pente longitudinale (%) : 5
Perturbation	Présence d'herbier aquatique : Non	Espèces exotiques envahissantes : Non
Présence d'érosion du lit : Non	Plante émergente (%) :	Espèces :
Présence de bois mort : Oui	Plante flottante (%) :	Recouvrement dans le littoral (%) :
Obstacle à l'écoulement : Non	Plante submergée (%) :	
Structures anthropiques : Oui	Algue (%) :	
Autre perturbation : Non	Total de recouvrement (%) :	
	Espèces :	

ÉCOULEMENT

Présence d'eau : Non	Largeur moyenne de l'eau (m) :	Vitesse avec méthode du flotteur (m/s) :
	Profondeur moyenne de l'eau (m) :	

SUBSTRAT DU LITTORAL

Roc : 0	Galet 80 à 250 mm : 10	Sable 0,125 à 5 mm : 0	Autres : 0
Gros bloc > 500 mm : 0	Caillou 40 à 80 mm : 2	Limon et argille < 0,125 mm : 0	Total : 100
Bloc 250 à 500 mm : 5	Gravier 5 à 40 mm : 10	Matière organique : 73	

RIVES

Gauche		Droite	
Pente du talus (%) : 8	Hauteur du talus (m) : 0,35	Pente du talus (%) : 5	Hauteur du talus (m) : 0,2
Largeur de la rive : Rive de 10 m	Longueur de la rive évaluée (m) : 26	Largeur de la rive : Rive de 10 m	Longueur de la rive évaluée (m) : 26
Érosion de la rive (%) : 0		Érosion de la rive (%) : 0	
Perturbation en rive (%) : 0	Précisez :	Perturbation en rive (%) : 0	Précisez :
Milieu humide riverain : Non		Milieu humide riverain : Non	
Végétation		Végétation	
Végétation arborescente (%) : 85	Espèces dominantes : Sapin baumier (Abies balsamea)	Végétation arborescente (%) : 85	Espèces dominantes : Sapin baumier (Abies balsamea)
Végétation arbustive (%) : 5	Espèces dominantes : Sapin baumier (Abies balsamea)	Végétation arbustive (%) : 15	Espèces dominantes : Sapin baumier (Abies balsamea)
Végétation herbacée (%) : 10	Espèces dominantes : Dryopteris spinuleuse (Dryopteris carthusiana)	Végétation herbacée (%) : 7	Espèces dominantes : Dryopteris spinuleuse (Dryopteris carthusiana)
Espèces exotiques envahissantes		Espèces exotiques envahissantes	
Présence de EEE : Non	Espèces : Recouvrement dans la rive (%) :	Présence de EEE : Non	Espèces : Recouvrement dans la rive (%) :
Évaluation de l'état initial de la rive droite		Évaluation de l'état initial de la rive gauche	
Recouvrement végétal naturel (%) : Plus de 66	Sol perturbé ou végétation absente (%) : 0-66	Recouvrement végétal naturel (%) : Plus de 66	Sol perturbé ou végétation absente (%) : 0-66
	Végétation herbacée coupée (%) : 0-33		Végétation herbacée coupée (%) : 0-33

PESCA

Station : SH276a

INDICATEUR DE L'ÉTAT DU MILIEU OBSERVÉS DANS LE TRONÇON

Érosion (incision) :	Accumulation de sédiments (aggradation) :	Stabilité : Berges végétalisées
----------------------	---	---------------------------------

OBSERVATION FAUNIQUE ET FLORISTIQUE

Présence de castor/barrage/hutte : Non	Description :	Espèce faunique observée : Non	Précisez :
Espèces vulnérables ou menacées : Non	Précisez :	Aménagement faunique : Non	Précisez :
Autres : Non	Précisez :		

INFRASTRUCTURE EXISTANTE

Présence d'une infrastructure : Oui	Type d'infrastructure : Ponceau
Érosion en amont : Non	Précisez :
Érosion en aval : Non	Précisez :
Circulation du poisson possible : Oui	Précisez :
En présence d'un pont	En présence d'un ponceau
ID MTO :	Type de traverse : Ponceau simple
Portée entre les culées (m) :	Matériaux du ponceau : Plastique
Tablier :	Largeur surface de roulement sécuritaire (m) : 6
Longueur (m) :	Diamètre (mm) : 500
Largeur (m) :	Longueur (m) : 9
Capacité portante affichée :	Pente d'installation (%) :
Dégagement entre surface de l'eau et tablier (m) :	Épaisseur remblai amont (m) : 0,35
	Hauteur chute à la sortie jusqu'au fond du lit (m) : 0,55
	Si double, distance entre les 2 ponceaux (m) :
	Profondeur d'enfouissement du radier en amont (m) :

PHOTOGRAPHIES

Contexte hydrique, naturel amont	Contexte hydrique, naturel aval
	
eau_nat_am-20240808-055923.jpg	eau_nat_av-20240808-055928.jpg

Pesca

Station : SH276a

Substrat du littoral



subs-20240808-060326.jpg

Rive gauche



riv_gauche-20240808-060616.jpg

Talus, rive gauche



talus_gau-20240808-060704.jpg

Rive droite



riv_droite-20240808-060342.jpg

Talus, rive droite



talus_dr-20240808-060455.jpg

Pesca

Station : SH276a

Infrastructure existante



infra-20240808-061122.jpg

Chaussée de l'infrastructure existante



infra_chaussee-20240808-061142.jpg

Vue amont de l'infrastructure existante



infra_amont-20240808-061134.jpg

Vue aval de l'infrastructure existante



infra_aval-20240808-061348.jpg

PESCA

Station : SH277

Caractérisation du milieu hydrique

IDENTIFICATION

No de projet : 3574

Nom(s) évaluateur(s) : NIC RS	Date : 2024-08-08	Longitude : -71,18702	Latitude : 47,13957
-------------------------------	-------------------	-----------------------	---------------------

DESCRIPTION GÉNÉRALE DU SITE

Nom du cours d'eau : CE072	Condition hydrologique : Étiage
Précipitation 24 h avant : Non	Précipitation lors de la visite : Non

Type de milieu : Cours d'eau		
Origine de l'écoulement : Naturel	Type d'écoulement (m) : Intermittent	
Présence d'un lit de cours d'eau : Oui		Largeur du fossé ou du drainage naturel (m) :
Connectivité avec le milieu hydrique :		Superficie approximative du plan d'eau (m²) :
		Profondeur maximale approximative du plan d'eau ou du fossé (m) :

LITTORAL

Méthode utilisée : Botanique experte ou biophysique	Style fluvial du tronçon : Sinueux	Hauteur du DPB par rapport au niveau de l'eau (m) : 0,25
Précisez :	Organisation du lit : Lit plat	Largeur moyenne du littoral (m) : 2,5
Type de tronçon : Homogène	Largeur moyenne au niveau du débit plein bord (DPB) (m) : 0,6	Pente longitudinale (%) : 3
Perturbation	Présence d'herbier aquatique : Non	Espèces exotiques envahissantes : Non
Présence d'érosion du lit : Non	Plante émergente (%) :	Espèces :
Présence de bois mort : Oui	Plante flottante (%) :	Recouvrement dans le littoral (%) :
Obstacle à l'écoulement : Non	Plante submergée (%) :	
Structures anthropiques : Oui	Algue (%) :	
Autre perturbation : Non	Total de recouvrement (%) :	
	Espèces :	

ÉCOULEMENT

Présence d'eau : Oui	Largeur moyenne de l'eau (m) : 0,3	Vitesse avec méthode du flotteur (m/s) : 0
	Profondeur moyenne de l'eau (m) : 0,03	

SUBSTRAT DU LITTORAL

Roc : 0	Galet 80 à 250 mm : 15	Sable 0,125 à 5 mm : 0	Autres : 0
Gros bloc > 500 mm : 5	Caillou 40 à 80 mm : 0	Limon et argile < 0,125 mm : 0	Total : 100
Bloc 250 à 500 mm : 10	Gravier 5 à 40 mm : 0	Matière organique : 70	

RIVES

Gauche		Droite	
Pente du talus (%) : 3	Hauteur du talus (m) : 0,05	Pente du talus (%) : 14	Hauteur du talus (m) : 0,25
Largeur de la rive : Rive de 10 m	Longueur de la rive évaluée (m) : 25	Largeur de la rive : Rive de 10 m	Longueur de la rive évaluée (m) : 25
Érosion de la rive (%) : 0		Érosion de la rive (%) : 0	
Perturbation en rive (%) : 20	Précisez : Chemin	Perturbation en rive (%) : 20	Précisez :
Milieu humide riverain : Non		Milieu humide riverain : Non	
Végétation		Végétation	
Végétation arborescente (%) : 20	Espèces dominantes : Sapin baumier (Abies balsamea)	Végétation arborescente (%) : 45	Espèces dominantes : Sapin baumier (Abies balsamea)
Végétation arbustive (%) : 70	Espèces dominantes : Aulne rugueux (Alnus incana subsp. rugosa)	Végétation arbustive (%) : 60	Espèces dominantes : Sapin baumier (Abies balsamea)
Végétation herbacée (%) : 15	Espèces dominantes : Dryopteris spinuleuse (Dryopteris carthusiana)	Végétation herbacée (%) : 10	Espèces dominantes : Quatre-temps (Cornus canadensis)
Espèces exotiques envahissantes		Espèces exotiques envahissantes	
Présence de EEE : Non	Espèces : Recouvrement dans la rive (%) :	Présence de EEE : Non	Espèces : Recouvrement dans la rive (%) :
Évaluation de l'état initial de la rive droite		Évaluation de l'état initial de la rive gauche	
Recouvrement végétal naturel (%) : Plus de 66	Sol perturbé ou végétation absente (%) : 0-66	Recouvrement végétal naturel (%) : Plus de 66	Sol perturbé ou végétation absente (%) : 0-66
	Végétation herbacée coupée (%) : 0-33		Végétation herbacée coupée (%) : 0-33

PESCA

Station : SH277

INDICATEUR DE L'ÉTAT DU MILIEU OBSERVÉS DANS LE TRONÇON

Érosion (incision) :	Accumulation de sédiments (aggradation) :	Stabilité : Berges végétalisées
----------------------	---	---------------------------------

OBSERVATION FAUNIQUE ET FLORISTIQUE

Présence de castor/barrage/hutte : Non	Description :	Espèce faunique observée : Non	Précisez :
Espèces vulnérables ou menacées : Non	Précisez :	Aménagement faunique : Non	Précisez :
Autres : Non	Précisez :		

INFRASTRUCTURE EXISTANTE

Présence d'une infrastructure : Oui	Type d'infrastructure : Ponceau	Voir SH277a
Érosion en amont :	Précisez :	
Érosion en aval :	Précisez :	
Circulation du poisson possible :	Précisez :	
En présence d'un pont	En présence d'un ponceau	
ID MTQ :	Type de traverse :	Si autre, précisez :
Portée entre les culées (m) :	Matériaux du ponceau :	
Tablier :	Largeur surface de roulement sécuritaire (m) :	
Longueur (m) :	Diamètre (mm) :	Longueur (m) :
Capacité portante affichée :	Pente d'installation (%) :	
Dégagement entre surface de l'eau et tablier (m) :	Épaisseur remblai amont (m) :	
	Hauteur chute à la sortie jusqu'au fond du lit (m) :	
	Si double, distance entre les 2 ponceaux (m) :	
	Profondeur d'enfouissement du radier en amont (m) :	

PHOTOGRAPHIES

Contexte hydrique, naturel amont



eau_nat_am-20240808-180016.jpg

Contexte hydrique, naturel aval



eau_nat_av-20240808-180049.jpg

Substrat du littoral



subs-20240808-180302.jpg

Rive gauche



rih_gauche-20240808-180557.jpg

Rive droite



rih_droite-20240808-180341.jpg

Talus, rive gauche



talus_gau-20240808-180626.jpg

Talus, rive droite



talus_dr-20240808-180350.jpg

Perturbation, rive gauche



pert_ga-20240808-180935.jpg

Perturbation, rive droite



pert_dr-20240808-180949.jpg

Pesca

Station : SH277a

Caractérisation du milieu hydrique

IDENTIFICATION

No de projet : 3574

Nom(s) évaluateur(s) : RS NIC	Date : 2024-08-08	Longitude: -71,18680	Latitude : 47,13923
-------------------------------	-------------------	----------------------	---------------------

DESCRIPTION GÉNÉRALE DU SITE

Nom du cours d'eau : CE072	Condition hydrologique : Étiage
Précipitation 24 h avant : Non	Précipitation lors de la visite : Non

Type de milieu : Cours d'eau		
Origine de l'écoulement : Naturel	Type d'écoulement (m) : Intermittent	Largeur du fossé ou du drainage naturel (m) :
Présence d'un lit de cours d'eau : Oui		Superficie approximative du plan d'eau (m²) :
Connectivité avec le milieu hydrique :		Profondeur maximale approximative du plan d'eau ou du fossé (m) :

LITTORAL

Méthode utilisée : Botanique experte ou biophysique	Style fluvial du tronçon : Linéaire	Hauteur du DPB par rapport au niveau de l'eau (m) : 0.3
Précisez :	Organisation du lit : Marche cuvette	Largeur moyenne du littoral (m) : 1.5
Type de tronçon : Homogène	Largeur moyenne au niveau du débit plein bord (DPB) (m) : 0.8	Pente longitudinale (%) : 16
Perturbation	Présence d'herbier aquatique : Non	Espèces exotiques envahissantes : Non
Présence d'érosion du lit : Non	Plante émergente (%) :	Espèces :
Présence de bois mort : Oui	Plante flottante (%) :	Recouvrement dans le littoral (%) :
Obstacle à l'écoulement : Non	Plante submergée (%) :	
Structures anthropiques : Oui	Algue (%) :	
Autre perturbation : Non	Total de recouvrement (%) :	
	Espèces :	

ÉCOULEMENT

Présence d'eau : Oui	Largeur moyenne de l'eau (m) : 0.6	Vitesse avec méthode du flotteur (m/s) : 0.062
	Profondeur moyenne de l'eau (m) : 0.07	

SUBSTRAT DU LITTORAL

Roc : 0	Galet 80 à 250 mm : 15	Sable 0,125 à 5 mm : 5	Autres : 0
Gros bloc > 500 mm : 5	Caillou 40 à 80 mm : 15	Limon et argille < 0,125 mm : 0	Total : 100
Bloc 250 à 500 mm : 20	Gravier 5 à 40 mm : 15	Matière organique : 25	

RIVES

Gauche		Droite	
Pente du talus (%) : 2	Hauteur du talus (m) : 0.05	Pente du talus (%) : 31	Hauteur du talus (m) : 0.85
Largeur de la rive : Rive de 10 m	Longueur de la rive évaluée (m) : 30	Largeur de la rive : Rive de 10 m	Longueur de la rive évaluée (m) : 30
Érosion de la rive (%) : 0		Érosion de la rive (%) : 0	
Perturbation en rive (%) : 20	Précisez : Chemin	Perturbation en rive (%) : 20	Précisez : Chemin
Milieu humide riverain : Non		Milieu humide riverain : Non	
Végétation		Végétation	
Végétation arborescente (%) : 70	Espèces dominantes : Sapin baumier (Abies balsamea)	Végétation arborescente (%) : 60	Espèces dominantes : Sapin baumier (Abies balsamea)
Végétation arbustive (%) : 10	Espèces dominantes : Sapin baumier (Abies balsamea)	Végétation arbustive (%) : 20	Espèces dominantes : Sapin baumier (Abies balsamea)
Végétation herbacée (%) : 15	Espèces dominantes : Dryopteris spinuleuse (Dryopteris carthusiana)	Végétation herbacée (%) : 20	Espèces dominantes : Dryopteris spinuleuse (Dryopteris carthusiana)
Espèces exotiques envahissantes		Espèces exotiques envahissantes	
Présence de EEE : Non	Espèces : Recouvrement dans la rive (%) :	Présence de EEE : Non	Espèces : Recouvrement dans la rive (%) :
Évaluation de l'état initial de la rive droite		Évaluation de l'état initial de la rive gauche	
Recouvrement végétal naturel (%) : Plus de 66	Sol perturbé ou végétation absente (%) : 0-66	Recouvrement végétal naturel (%) : Plus de 66	Sol perturbé ou végétation absente (%) : 0-66
	Végétation herbacée coupée (%) : 0-33		Végétation herbacée coupée (%) : 0-33

Pesca

Station : SH277a

INDICATEUR DE L'ÉTAT DU MILIEU OBSERVÉS DANS LE TRONÇON

Érosion (incision) :	Accumulation de sédiments (aggradation) :	Stabilité : Berges végétalisées
----------------------	---	---------------------------------

OBSERVATION FAUNIQUE ET FLORISTIQUE

Présence de castor/barrage/hutte : Non	Description :	Espèce faunique observée : Non	Précisez :
Espèces vulnérables ou menacées : Non	Précisez :	Aménagement faunique : Non	Précisez :
Autres : Non	Précisez :		

INFRASTRUCTURE EXISTANTE

Présence d'une infrastructure : Oui	Type d'infrastructure : Ponceau
Érosion en amont : Non	Précisez :
Érosion en aval : Non	Précisez :
Circulation du poisson possible : Oui	Précisez :
En présence d'un pont	En présence d'un ponceau
ID MTQ :	Type de traverse : Ponceau simple
Portée entre les culées (m) :	Matériaux du ponceau : Plastique
Tablier :	Largeur surface de roulement sécuritaire (m) : 6
Longueur (m) :	Diamètre (mm) : 450
Largeur (m) :	Longueur (m) : 8
Capacité portante affichée :	Pente d'installation (%) :
Dégagement entre surface de l'eau et tablier (m) :	Épaisseur remblai amont (m) : 0.85
	Hauteur chute à la sortie jusqu'au fond du lit (m) : 0.05
	Si double, distance entre les 2 ponceaux (m) :
	Profondeur d'enfouissement du radier en amont (m) :

PHOTOGRAPHIES

Contexte hydrique, naturel amont	Contexte hydrique, naturel aval
	
eau_nat_am-20240808-172955.jpg	eau_nat_av-20240808-173007.jpg

Substrat du littoral



subs-20240808-174002.jpg

Rive gauche



rih_gauche-20240808-173822.jpg

Rive droite



rih_droite-20240808-173617.jpg

Talus, rive gauche



talus_gau-20240808-173836.jpg

Talus, rive droite



talus_dr-20240808-173634.jpg

Perturbation, rive gauche



pert_ga-20240808-175438.jpg

Perturbation, rive droite



pert_dr-20240808-175449.jpg

Infrastructure existante



infra-20240808-175345.jpg

Chaussée de l'infrastructure existante



infra_chaussee-20240808-175425.jpg

Vue amont de l'infrastructure existante



infra_amont-20240808-175607.jpg

Vue aval de l'infrastructure existante



infra_aval-20240808-175356.jpg

Pesca

Station : SH278

Caractérisation du milieu hydrique

IDENTIFICATION			No de projet : 3574
Nom(s) évaluateur(s) : NIC RS	Date : 2024-08-08	Longitude : -71,18185	Latitude : 47,13877
DESCRIPTION GÉNÉRALE DU SITE			
Nom du cours d'eau : CE070		Condition hydrologique : Étiage	
Précipitation 24 h avant : Non		Précipitation lors de la visite : Non	
Type de milieu : Cours d'eau			
Origine de l'écoulement : Naturel	Type d'écoulement (m) : Permanent	Largeur du fossé ou du drainage naturel (m) :	
Présence d'un lit de cours d'eau : Oui		Superficie approximative du plan d'eau (m²) :	
Connectivité avec le milieu hydrique :		Profondeur maximale approximative du plan d'eau ou du fossé (m) :	

LITTORAL			
Methode utilisée : Botanique experte ou biophysique		Style fluvial du tronçon : Sinueux	Hauteur du DPB par rapport au niveau de l'eau (m) : 0.28
Précisez :		Organisation du lit : Marche cuvette	Largeur moyenne du littoral (m) : 2.1
Type de ponton : Homogène		Largeur moyenne au niveau du débit plein bord (DPB) (m) : 1.5	Pente longitudinale (%) : 6
Perturbation		Espèces exotiques envahissantes : Non	
Présence d'érosion du lit : Non		Plante émergente (%) :	Espèces :
Présence de bois mort : Oui		Plante flottante (%) :	Recouvrement dans le littoral (%) :
Obstacle à l'écoulement : Non		Plante submergée (%) :	
Structures anthropiques : Non		Algue (%) :	
Autre perturbation : Non		Total de recouvrement (%) :	
		Espèces :	

ÉCOULEMENT			
Présence d'eau : Oui	Largeur moyenne de l'eau (m) : 0.98	Vitesse avec méthode du flotteur (m/s) : 0.094	
	Profondeur moyenne de l'eau (m) : 0.11		

SUBSTRAT DU LITTORAL			
Roc : 0	Galet 80 à 250 mm : 20	Sable 0,125 à 5 mm : 20	Autres : 0
Gros bloc > 500 mm : 5	Caillou 40 à 80 mm : 10	Limon et argile < 0,125 mm : 0	Total : 100
Bloc 250 à 500 mm : 15	Gravier 5 à 40 mm : 5	Matière organique : 25	

RIVES			
Gauche		Droite	
Pente du talus (%) : 34	Hauteur du talus (m) : 1,4	Pente du talus (%) : 90	Hauteur du talus (m) : 1,8
Largeur de la rive : Rive de 10 m	Longueur de la rive évaluée (m) : 85	Largeur de la rive : Rive de 10 m	Longueur de la rive évaluée (m) : 85
Erosion de la rive (%) : 0		Erosion de la rive (%) : 0	
Perturbation en rive (%) : 0	Précisez :	Perturbation en rive (%) : 20	Précisez : Chemin
Milieu humide riverain : Non		Milieu humide riverain : Non	
Végétation		Végétation	
Végétation arborescente (%) : 65	Espèces dominantes : Sapin baumier (Abies balsamea)	Végétation arborescente (%) : 60	Espèces dominantes : Sapin baumier (Abies balsamea)
Végétation arbustive (%) : 7	Espèces dominantes : Érable à épis (Acer spicatum)	Végétation arbustive (%) : 5	Espèces dominantes : Sapin baumier (Abies balsamea)
Végétation herbacée (%) : 20	Espèces dominantes : Dryopteris spinuleuse (Dryopteris carthusiana)	Végétation herbacée (%) : 35	Espèces dominantes : Dryopteris spinuleuse (Dryopteris carthusiana)
Espèces exotiques envahissantes		Espèces exotiques envahissantes	
Présence de EEE : Non	Espèces : Recouvrement dans la rive (%) :	Présence de EEE : Non	Espèces : Recouvrement dans la rive (%) :
Évaluation de l'état initial de la rive droite		Évaluation de l'état initial de la rive gauche	
Recouvrement végétal naturel (%) : Plus de 66	Sol perturbé ou végétation absente (%) : 0-66	Recouvrement végétal naturel (%) : Plus de 66	Sol perturbé ou végétation absente (%) : 0-66
	Végétation herbacée coupée (%) : 0-33		Végétation herbacée coupée (%) : 0-33

Pesca

Station : SH278

INDICATEUR DE L'ÉTAT DU MILIEU OBSERVÉS DANS LE TRONÇON

Erosion (incision) :	Accumulation de sédiments (aggradation) :	Stabilité : Berges végétalisées
----------------------	---	---------------------------------

OBSERVATION FAUNIQUE ET FLORISTIQUE

Présence de castor/barrage/hutte : Non	Description :	Espèce faunique observée : Non	Précisez :
Espèces vulnérables ou menacées : Non	Précisez :	Aménagement faunique : Non	Précisez :
Autres : Non	Précisez :		

INFRASTRUCTURE EXISTANTE

Présence d'une infrastructure : Non	Type d'infrastructure :
Erosion en amont :	Précisez :
Erosion en aval :	Précisez :
Circulation du poisson possible :	Précisez :
En présence d'un pont	
ID MTQ :	Type de traverse : Si autre, précisez :
Portée entre les culées (m) :	Matériaux du pontceau :
Tablier :	Largeur surface de roulement sécuritaire (m) :
Longueur (m) :	Diamètre (mm) :
Largeur (m) :	Longueur (m) :
Capacité portante affichée :	Pente d'installation (%) :
Dégagement entre surface de l'eau et tablier (m) :	Épaisseur remblai amont (m) :
	Hauteur chute à la sortie jusqu'au fond du lit (m) :
	Si double, distance entre les 2 pontceaux (m) :
	Profondeur d'enfouissement du radier en amont (m) :

PHOTOGRAPHIES

Contexte hydrique, naturel amont	Contexte hydrique, naturel aval
	
eau_nat_am-20240808-170919.jpg	eau_nat_av-20240808-170927.jpg

Substrat du littoral



subs-20240808-171404.jpg

Rive gauche



rih_gauche-20240808-171632.jpg

Rive droite



rih_droite-20240808-171420.jpg

Talus, rive gauche



talus_gau-20240808-171733.jpg

Talus, rive droite



talus_dr-20240808-171429.jpg

Perturbation, rive droite



perl_dr-20240808-171947.jpg

PESCA

Station : SH279

Caractérisation du milieu hydrique

IDENTIFICATION

No de projet : 3574

Nom(s) évaluateur(s) : MFD_AP	Date : 2024-08-05	Longitude: -71,18216	Latitude : 47,14238
-------------------------------	-------------------	----------------------	---------------------

DESCRIPTION GÉNÉRALE DU SITE

Nom du cours d'eau : CE070	Condition hydrologique : Étiage
Précipitation 24 h avant : Non	Précipitation lors de la visite : Non

Type de milieu : Cours d'eau		
Origine de l'écoulement : Naturel	Type d'écoulement (m) : Permanent	
Présence d'un lit de cours d'eau : Oui		Largeur du fossé ou du drainage naturel (m) :
Connectivité avec le milieu hydrique :		Superficie approximative du plan d'eau (m²) :
		Profondeur maximale approximative du plan d'eau ou du fossé (m) :

LITTORAL

Méthode utilisée : Botanique experte ou biophysique	Style fluvial du tronçon : Linéaire	Hauteur du DPB par rapport au niveau de l'eau (m) : 0,25
Précisez :	Organisation du lit : Marche couverte	Largeur moyenne du littoral (m) : 2,4
Type de tronçon : Homogène	Largeur moyenne au niveau du débit plein bord (DPB) (m) : 1,15	Pente longitudinale (%) : 25
Perturbation	Présence d'herbier aquatique : Non	Espèces exotiques envahissantes : Non
Présence d'érosion du lit : Non	Plante émergente (%) :	Espèces :
Présence de bois mort : Oui	Plante flottante (%) :	Recouvrement dans le littoral (%) :
Obstacle à l'écoulement : Non	Plante submergée (%) :	
Structures anthropiques : Non	Algue (%) :	
Autre perturbation : Non	Total de recouvrement (%) :	
	Espèces :	

ÉCOULEMENT

Présence d'eau : Oui	Largeur moyenne de l'eau (m) : 0,55	Vitesse avec méthode du flotteur (m/s) : 0,098
	Profondeur moyenne de l'eau (m) : 0,14	

SUBSTRAT DU LITTORAL

Roc : 0	Galet 80 à 250 mm : 5	Sable 0,125 à 5 mm : 0	Autres : 0
Gros bloc > 500 mm : 20	Caillou 40 à 80 mm : 15	Limon et argile < 0,125 mm : 0	Total : 100
Bloc 250 à 500 mm : 5	Gravier 5 à 40 mm : 5	Matière organique : 50	

RIVES

Gauche		Droite	
Pente du talus (%) : 28	Hauteur du talus (m) : 1,3	Pente du talus (%) : 26	Hauteur du talus (m) : 1,2
Largeur de la rive : Rive de 10 m	Longueur de la rive évaluée (m) : 60	Largeur de la rive : Rive de 10 m	Longueur de la rive évaluée (m) : 60
Érosion de la rive (%) : 0		Érosion de la rive (%) : 0	
Perturbation en rive (%) : 0	Précisez :	Perturbation en rive (%) : 0	Précisez :
Milieu humide riverain : Non		Milieu humide riverain : Non	
Végétation		Végétation	
Végétation arborescente (%) : 90	Espèces dominantes : Sapin baumier (Abies balsamea)	Végétation arborescente (%) : 85	Espèces dominantes : Sapin baumier (Abies balsamea)
Végétation arbustive (%) : 5	Espèces dominantes : Bouleau à papier (Betula papyrifera)	Végétation arbustive (%) : 5	Espèces dominantes : Sapin baumier (Abies balsamea)
Végétation herbacée (%) : 3	Espèces dominantes : Dryopteris spinulose (Dryopteris carthusiana)	Végétation herbacée (%) : 6	Espèces dominantes : Oxalide de montagne (Oxalis montana)
Espèces exotiques envahissantes		Espèces exotiques envahissantes	
Présence de EEE : Non	Espèces : Recouvrement dans la rive (%) :	Présence de EEE : Non	Espèces : Recouvrement dans la rive (%) :
Évaluation de l'état initial de la rive droite		Évaluation de l'état initial de la rive gauche	
Recouvrement végétal naturel (%) : Plus de 66	Sol perturbé ou végétation absente (%) : 0-66	Recouvrement végétal naturel (%) : Plus de 66	Sol perturbé ou végétation absente (%) : 0-66
	Végétation herbacée coupée (%) : 0-33		Végétation herbacée coupée (%) : 0-33

PESCA

Station : SH279

INDICATEUR DE L'ÉTAT DU MILIEU OBSERVÉS DANS LE TRONÇON

Érosion (incision) :	Accumulation de sédiments (aggradation) :	Stabilité : Absence d'accumulation de sédiments ou d'affouillement
----------------------	---	--

OBSERVATION FAUNIQUE ET FLORISTIQUE

Présence de castor/barrage/huile : Non	Description : Précisez :	Espèce faunique observée : Non	Précisez :
Espèces vulnérables ou menacées : Non	Précisez :	Aménagement faunique : Non	Précisez :
Autres : Non			

INFRASTRUCTURE EXISTANTE

Présence d'une infrastructure : Non	Type d'infrastructure :
Érosion en amont :	Précisez :
Érosion en aval :	Précisez :
Circulation du poisson possible :	Précisez :
En présence d'un pont	En présence d'un ponceau
ID MTQ :	Type de traverse : Si autre, précisez :
Portée entre les culées (m) :	Matériaux du ponceau :
Tablier :	Largeur surface de roulement sécuritaire (m) :
Longueur (m) :	Diamètre (mm) :
Largeur (m) :	Longueur (m) :
Capacité portante affichée :	Pente d'installation (%) :
Dégagement entre surface de l'eau et tablier (m) :	Épaisseur remblai amont (m) :
	Hauteur chute à la sortie jusqu'au fond du lit (m) :
	Si double, distance entre les 2 ponceaux (m) :
	Profondeur d'enfouissement du radier en amont (m) :

PHOTOGRAPHIES

Contexte hydrique, naturel amont



eau_nat_am-20240805-031623.jpg

Contexte hydrique, naturel aval



eau_nat_av-20240805-031629.jpg

Substrat du littoral



subs-20240805-032428.jpg

Rive gauche



riv_gauche-20240805-032743.jpg

Rive droite



riv_droite-20240805-032453.jpg

Talus, rive gauche



talus_gau-20240805-032836.jpg

Talus, rive droite



talus_dr-20240805-032632.jpg

Pesca

Station : SH283

Caractérisation du milieu hydrique

IDENTIFICATION

No de projet : 3574

Nom(s) évaluateur(s) : RS NIC	Date : 2024-08-08	Longitude: -71,16930	Latitude : 47,14250
-------------------------------	-------------------	----------------------	---------------------

DESCRIPTION GÉNÉRALE DU SITE

Nom du cours d'eau : CE074	Condition hydrologique : Étiage
Précipitation 24 h avant : Non	Précipitation lors de la visite : Non

Type de milieu : Cours d'eau		
Origine de l'écoulement : Naturel	Type d'écoulement (m) : Permanent	
Présence d'un lit de cours d'eau : Oui		Largeur du fossé ou du drainage naturel (m) :
Connectivité avec le milieu hydrique :		Superficie approximative du plan d'eau (m²) :
		Profondeur maximale approximative du plan d'eau ou du fossé (m) :

LITTORAL

Méthode utilisée : Botanique experte ou biophysique	Style fluvial du tronçon : Linéaire	Hauteur du DPB par rapport au niveau de l'eau (m) : 0,7
Précisez :	Organisation du lit : Marche cuvette	Largeur moyenne du littoral (m) : 2
Type de tronçon : Homogène	Largeur moyenne au niveau du débit plein bord (DPB) (m) : 1,8	Pente longitudinale (%) : 8
Perturbation	Présence d'herbier aquatique : Non	Espèces exotiques envahissantes : Non
Présence d'érosion du lit : Non	Plante émergente (%) :	Espèces :
Présence de bois mort : Oui	Plante flottante (%) :	Recouvrement dans le littoral (%) :
Obstacle à l'écoulement : Non	Plante submergée (%) :	
Structures anthropiques : Oui	Algue (%) :	
Autre perturbation : Non	Total de recouvrement (%) :	
	Précisez : Ponceau	
	Précisez :	

ÉCOULEMENT

Présence d'eau : Oui	Largeur moyenne de l'eau (m) : 1	Vitesse avec méthode du flotteur (m/s) : 0,306
	Profondeur moyenne de l'eau (m) : 0,15	

SUBSTRAT DU LITTORAL

Roc : 0	Galet 80 à 250 mm : 30	Sable 0,125 à 5 mm : 5	Autres : 0
Gros bloc > 500 mm : 5	Caillou 40 à 80 mm : 20	Limon et argile < 0,125 mm : 0	Total : 100
Bloc 250 à 500 mm : 10	Gravier 5 à 40 mm : 15	Matière organique : 15	

RIVES

Gauche		Droite	
Pente du talus (%) : 3	Hauteur du talus (m) : 0,1	Pente du talus (%) : 45	Hauteur du talus (m) : 0,4
Largeur de la rive : Rive de 10 m	Longueur de la rive évaluée (m) : 60	Largeur de la rive : Rive de 10 m	Longueur de la rive évaluée (m) : 60
Érosion de la rive (%) : 0		Érosion de la rive (%) : 0	
Perturbation en rive (%) : 10	Précisez : Chemin	Perturbation en rive (%) : 40	Précisez : Chemin et banc d'emprunt
Milieu humide riverain : Non		Milieu humide riverain : Non	
Végétation		Végétation	
Végétation arborescente (%) : 70	Espèces dominantes : Sapin baumier (Abies balsamea)	Végétation arborescente (%) : 60	Espèces dominantes : Sapin baumier (Abies balsamea)
Végétation arbustive (%) : 40	Espèces dominantes : Sapin baumier (Abies balsamea)	Végétation arbustive (%) : 50	Espèces dominantes : Sapin baumier (Abies balsamea)
Végétation herbacée (%) : 45	Espèces dominantes : Quatre-temps (Cornus canadensis)	Végétation herbacée (%) : 40	Espèces dominantes : Quatre-temps (Cornus canadensis)
Espèces exotiques envahissantes		Espèces exotiques envahissantes	
Présence de EEE : Non	Espèces : Recouvrement dans la rive (%) :	Présence de EEE : Non	Espèces : Recouvrement dans la rive (%) :
Évaluation de l'état initial de la rive droite		Évaluation de l'état initial de la rive gauche	
Recouvrement végétal naturel (%) : Plus de 66	Sol perturbé ou végétation absente (%) : 0-66	Recouvrement végétal naturel (%) : Plus de 66	Sol perturbé ou végétation absente (%) : 0-66
	Végétation herbacée coupée (%) : 0-33		Végétation herbacée coupée (%) : 0-33

Pesca

Station : SH283

INDICATEUR DE L'ÉTAT DU MILIEU OBSERVÉS DANS LE TRONÇON

Érosion (incision) :	Accumulation de sédiments (aggradation) :	Stabilité : Berges végétalisées
----------------------	---	---------------------------------

OBSERVATION FAUNIQUE ET FLORISTIQUE

Présence de castor/barrage/hutte : Non	Description :	Espèce faunique observée : Non	Précisez :
Espèces vulnérables ou menacées : Non	Précisez :	Aménagement faunique : Non	Précisez :
Autres : Non	Précisez :		

INFRASTRUCTURE EXISTANTE

Présence d'une infrastructure : Oui		Type d'infrastructure : Ponceau	
Érosion en amont : Non		Précisez :	
Érosion en aval : Non		Précisez :	
Circulation du poisson possible : Oui		Précisez :	
En présence d'un pont		En présence d'un ponceau	
ID MTQ :		Type de traverse : Ponceau simple	Si autre, précisez :
Portée entre les culées (m) :		Matériaux du ponceau : Acier	
Tablier :		Largeur surface de roulement sécuritaire (m) : 8	
Longueur (m) :		Diamètre (mm) : 600	Longueur (m) : 9
Capacité portante affichée :		Pente d'installation (%) :	
Dégagement entre surface de l'eau et tablier (m) :		Épaisseur remblai amont (m) : 0.85	
		Hauteur chute à la sortie jusqu'au fond du lit (m) : 0.2	
		Si double, distance entre les 2 ponceaux (m) :	
		Profondeur d'enfouissement du radier en amont (m) :	

PHOTOGRAPHIES

Contexte hydrique, naturel amont



eau_nat_am-20240808-145546.jpg

Contexte hydrique, naturel aval



eau_nat_av-20240808-145623.jpg

Pesca

Station : SH283

Substrat du littoral



subs-20240808-150417.jpg

Pesca

Station : SH283

Rive gauche



rih_gauche-20240808-150958.jpg

Rive droite



rih_droite-20240808-150436.jpg

Talus, rive gauche



talus_gau-20240808-151016.jpg

Talus, rive droite



talus_dr-20240808-150449.jpg

Perturbation, rive gauche



pert_ga-20240808-152017.jpg

Perturbation, rive droite



pert_dr-20240808-150641.jpg

Infrastructure existante



infra-20240808-151453.jpg

Chaussée de l'infrastructure existante



infra_chaussee-20240808-151727.jpg

Vue amont de l'infrastructure existante



infra_amont-20240808-151432.jpg

Vue aval de l'infrastructure existante



infra_aval-20240808-151738.jpg

Pesca

Station : SH284

Caractérisation du milieu hydrique

IDENTIFICATION

No de projet : 3574

Nom(s) évaluateur(s) : RS NIC	Date : 2024-08-08	Longitude: -71,16839	Latitude : 47,14237
-------------------------------	-------------------	----------------------	---------------------

DESCRIPTION GÉNÉRALE DU SITE

Nom du cours d'eau : Bras Ouest de la Rivière à l'Île	Condition hydrologique : Étiage
Précipitation 24 h avant : Non	Précipitation lors de la visite : Non

Type de milieu : Cours d'eau		
Origine de l'écoulement : Naturel	Type d'écoulement (m) : Permanent	
Présence d'un lit de cours d'eau : Oui		Largeur du fossé ou du drainage naturel (m) :
Connectivité avec le milieu hydrique :		Superficie approximative du plan d'eau (m²) :
		Profondeur maximale approximative du plan d'eau ou du fossé (m) :

LITTORAL

Methode utilisée : Botanique experte ou biophysique	Style fluvial du tronçon : Linéaire	Hauteur du DPB par rapport au niveau de l'eau (m) : 0.5
Précisez :	Organisation du lit : Marche cuvette	Largeur moyenne du littoral (m) : 7
Type de tronçon : Homogène	Largeur moyenne au niveau du débit plein bord (DPB) (m) : 6	Pente longitudinale (%) : 5
Perturbation	Présence d'herbier aquatique : Non	Espèces exotiques envahissantes : Non
Présence d'érosion du lit : Non	Plante émergente (%) :	Espèces :
Présence de bois mort : Oui	Plante flottante (%) :	Recouvrement dans le littoral (%) :
Obstacle à l'écoulement : Non	Plante submergée (%) :	
Structures anthropiques : Non	Algue (%) :	
Autre perturbation : Non	Total de recouvrement (%) :	
	Espèces :	

ÉCOULEMENT

Présence d'eau : Oui	Largeur moyenne de l'eau (m) : 4	Vitesse avec méthode du flotteur (m/s) : 0.553
	Profondeur moyenne de l'eau (m) : 0.25	

SUBSTRAT DU LITTORAL

Roc : 0	Galet 80 à 250 mm : 25	Sable 0,125 à 5 mm : 5	Autres : 0
Gros bloc > 500 mm : 20	Caillou 40 à 80 mm : 10	Limon et argile < 0,125 mm : 0	Total : 100
Bloc 250 à 500 mm : 15	Gravier 5 à 40 mm : 10	Matière organique : 15	

RIVES

Gauche		Droite	
Pente du talus (%) : 3	Hauteur du talus (m) : 0.05	Pente du talus (%) : 5	Hauteur du talus (m) : 0.1
Largeur de la rive : Rive de 10 m	Longueur de la rive évaluée (m) : 75	Largeur de la rive : Rive de 10 m	Longueur de la rive évaluée (m) : 75
Érosion de la rive (%) : 0		Érosion de la rive (%) : 0	
Perturbation en rive (%) : 0	Précisez :	Perturbation en rive (%) : 0	Précisez :
Milieu humide riverain : Non		Milieu humide riverain : Non	
Végétation		Végétation	
Végétation arborescente (%) : 65	Espèces dominantes : Sapin baumier (Abies balsamea)	Végétation arborescente (%) : 60	Espèces dominantes : Sapin baumier (Abies balsamea)
Végétation arbustive (%) : 15	Espèces dominantes : Sapin baumier (Abies balsamea)	Végétation arbustive (%) : 10	Espèces dominantes : Aulne rugueux (Alnus incana subsp. rugosa)
Végétation herbacée (%) : 15	Espèces dominantes : Dryopteris spinuleuse (Dryopteris carthusiana)	Végétation herbacée (%) : 40	Espèces dominantes : Dryopteris spinuleuse (Dryopteris carthusiana)
Espèces exotiques envahissantes		Espèces exotiques envahissantes	
Présence de EEE : Non	Espèces : Recouvrement dans la rive (%) :	Présence de EEE : Non	Espèces : Recouvrement dans la rive (%) :
Évaluation de l'état initial de la rive droite		Évaluation de l'état initial de la rive gauche	
Recouvrement végétal naturel (%) : Plus de 66	Sol perturbé ou végétation absente (%) : 0-66	Recouvrement végétal naturel (%) : Plus de 66	Sol perturbé ou végétation absente (%) : 0-66
	Végétation herbacée coupée (%) : 0-33		Végétation herbacée coupée (%) : 0-33

Pesca

Station : SH284

INDICATEUR DE L'ÉTAT DU MILIEU OBSERVÉS DANS LE TRONÇON

Érosion (incision) :	Accumulation de sédiments (aggradation) :	Stabilité : Berges végétalisées
----------------------	---	---------------------------------

OBSERVATION FAUNIQUE ET FLORISTIQUE

Présence de castor/barrage/hutte : Non	Description : Précisez :	Espèce faunique observée : Non	Précisez :
Espèces vulnérables ou menacées : Non	Précisez :	Aménagement faunique : Non	Précisez :
Autres : Non			

INFRASTRUCTURE EXISTANTE

Présence d'une infrastructure : Non	Type d'infrastructure :
Érosion en amont :	Précisez :
Érosion en aval :	Précisez :
Circulation du poisson possible :	Précisez :
En présence d'un pont	En présence d'un ponceau
ID MTQ :	Type de traverse : Si autre, précisez :
Portée entre les culées (m) :	Matériaux du ponceau :
Tablier :	Largeur surface de roulement sécuritaire (m) :
Longueur (m) :	Diamètre (mm) :
Largeur (m) :	Longueur (m) :
Capacité portante affichée :	Pente d'installation (%) :
Dégagement entre surface de l'eau et tablier (m) :	Épaisseur remblai amont (m) :
	Hauteur chute à la sortie jusqu'au fond du lit (m) :
	Si double, distance entre les 2 ponceaux (m) :
	Profondeur d'enfouissement du radier en amont (m) :

PHOTOGRAPHIES

Contexte hydrique, naturel amont



eau_nat_am-20240808-154341.jpg

Contexte hydrique, naturel aval

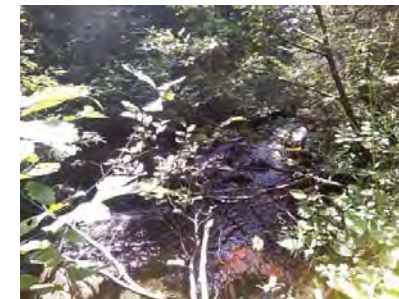

eau_nat_av-20240808-154354.jpg

PESCA

Station : SH284

Substrat du littoral



subs-20240808-154924.jpg

PESCA

Station : SH284

Rive gauche



ri_gauche-20240808-155321.jpg

Rive droite



ri_droite-20240808-154944.jpg

Talus, rive gauche



talus_gau-20240808-155341.jpg

Talus, rive droite



talus_dr-20240808-155004.jpg

PESCA

Station : SH285

Caractérisation du milieu hydrique

IDENTIFICATION

No de projet : 3574

Nom(s) évaluateur(s) : RS NIC	Date : 2024-08-08	Longitude: -71,16724	Latitude : 47,13695
-------------------------------	-------------------	----------------------	---------------------

DESCRIPTION GÉNÉRALE DU SITE

Nom du cours d'eau : CE096	Condition hydrologique : Étiage
Précipitation 24 h avant : Non	Précipitation lors de la visite : Non

Type de milieu : Cours d'eau		
Origine de l'écoulement : Naturel	Type d'écoulement (m) : Permanent	
Présence d'un lit de cours d'eau : Oui		Largeur du fossé ou du drainage naturel (m) :
Connectivité avec le milieu hydrique :		Superficie approximative du plan d'eau (m²) :
		Profondeur maximale approximative du plan d'eau ou du fossé (m) :

LITTORAL

Méthode utilisée : Botanique experte ou biophysique	Style fluvial du tronçon : Linéaire	Hauteur du DPB par rapport au niveau de l'eau (m) : 0,4
Précisez :	Organisation du lit : Marche cuvette	Largeur moyenne du littoral (m) : 2,5
Type de tronçon : Homogène	Largeur moyenne au niveau du débit plein bord (DPB) (m) : 1,5	Pente longitudinale (%) : 18
Perturbation	Présence d'herbier aquatique : Non	Espèces exotiques envahissantes : Non
Présence d'érosion du lit : Non	Plante émergente (%) :	Espèces :
Présence de bois mort : Oui	Plante flottante (%) :	Recouvrement dans le littoral (%) :
Obstacle à l'écoulement : Non	Plante submergée (%) :	
Structures anthropiques : Oui	Algue (%) :	
Autre perturbation : Non	Total de recouvrement (%) :	
	Espèces :	

ÉCOULEMENT

Présence d'eau : Oui	Largeur moyenne de l'eau (m) : 0,8	Vitesse avec méthode du flotteur (m/s) : 0,13
	Profondeur moyenne de l'eau (m) : 0,1	

SUBSTRAT DU LITTORAL

Roc : 0	Galet 80 à 250 mm : 25	Sable 0,125 à 5 mm : 5	Autres : 0
Gros bloc > 500 mm : 15	Caillou 40 à 80 mm : 10	Limon et argile < 0,125 mm : 0	Total : 100
Bloc 250 à 500 mm : 10	Gravier 5 à 40 mm : 10	Matière organique : 25	

RIVES

Gauche		Droite	
Pente du talus (%) : 35	Hauteur du talus (m) : 0,95	Pente du talus (%) : 24	Hauteur du talus (m) : 0,4
Largeur de la rive : Rive de 10 m	Longueur de la rive évaluée (m) : 60	Largeur de la rive : Rive de 10 m	Longueur de la rive évaluée (m) : 60
Érosion de la rive (%) : 0		Érosion de la rive (%) : 0	
Perturbation en rive (%) : 20	Précisez : Chemin	Perturbation en rive (%) : 20	Précisez : Chemin
Milieu humide riverain : Non		Milieu humide riverain : Non	
Végétation		Végétation	
Végétation arborescente (%) : 65	Espèces dominantes : Sapin baumier (Abies balsamea)	Végétation arborescente (%) : 60	Espèces dominantes : Sapin baumier (Abies balsamea)
Végétation arbustive (%) : 10	Espèces dominantes : Sapin baumier (Abies balsamea)	Végétation arbustive (%) : 40	Espèces dominantes : Sapin baumier (Abies balsamea)
Végétation herbacée (%) : 55	Espèces dominantes : Clintonie boréale (Clintonia borealis)	Végétation herbacée (%) : 55	Espèces dominantes : Dryopteris spinuleuse (Dryopteris carthusiana)
Espèces exotiques envahissantes		Espèces exotiques envahissantes	
Présence de EEE : Non	Espèces : Recouvrement dans la rive (%) :	Présence de EEE : Non	Espèces : Recouvrement dans la rive (%) :
Évaluation de l'état initial de la rive droite		Évaluation de l'état initial de la rive gauche	
Recouvrement végétal naturel (%) : Plus de 66	Sol perturbé ou végétation absente (%) : 0-66	Recouvrement végétal naturel (%) : Plus de 66	Sol perturbé ou végétation absente (%) : 0-66
	Végétation herbacée coupée (%) : 0-33		Végétation herbacée coupée (%) : 0-33

PESCA

Station : SH285

INDICATEUR DE L'ÉTAT DU MILIEU OBSERVÉS DANS LE TRONÇON

Érosion (incision) :	Accumulation de sédiments (aggradation) :	Stabilité : Berges végétalisées
----------------------	---	---------------------------------

OBSERVATION FAUNIQUE ET FLORISTIQUE

Présence de castor/barrage/hutte : Non	Description :	Espèce faunique observée : Non	Précisez :
Espèces vulnérables ou menacées : Non	Précisez :	Aménagement faunique : Non	Précisez :
Autres : Non	Précisez :		

INFRASTRUCTURE EXISTANTE

Présence d'une infrastructure : Oui	Type d'infrastructure : Ponceau
Érosion en amont : Non	Précisez :
Érosion en aval : Non	Précisez :
Circulation du poisson possible : Oui	Précisez :
En présence d'un pont	En présence d'un ponceau
ID MTQ :	Type de traverse : Ponceau simple
Portée entre les culées (m) :	Matériaux du ponceau : Plastique
Tablier :	Largeur surface de roulement sécuritaire (m) : 6
Longueur (m) :	Diamètre (mm) : 850
Largeur (m) :	Longueur (m) : 9
Capacité portante affichée :	Pente d'installation (%) :
Dégagement entre surface de l'eau et tablier (m) :	Épaisseur remblai amont (m) : 1
	Hauteur chute à la sortie jusqu'au fond du lit (m) : 0,25
	Si double, distance entre les 2 ponceaux (m) :
	Profondeur d'enfouissement du radier en amont (m) :

PHOTOGRAPHIES

Contexte hydrique, naturel amont	Contexte hydrique, naturel aval
	
eau_nat_am-20240808-141948.jpg	eau_nat_av-20240808-141955.jpg

Pesca

Station : SH285

Substrat du littoral



subs-20240808-143049.jpg

Pesca

Station : SH285

Rive gauche



rih_gauche-20240808-143347.jpg

Rive droite



rih_droite-20240808-143101.jpg

Talus, rive gauche



talus_gau-20240808-143355.jpg

Talus, rive droite



talus_dr-20240808-143109.jpg

Perturbation, rive gauche



pert_ga-20240808-144005.jpg

Perturbation, rive droite

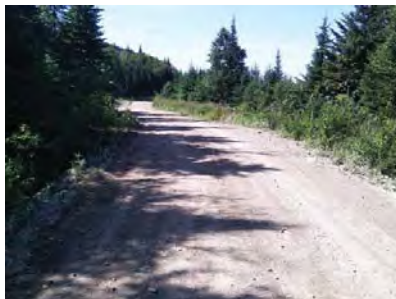

pert_dr-20240808-144017.jpg

Infrastructure existante



infra-20240808-143927.jpg

Chaussée de l'infrastructure existante



infra_chaussee-20240808-143908.jpg

Vue amont de l'infrastructure existante



infra_amont-20240808-143709.jpg

Vue aval de l'infrastructure existante

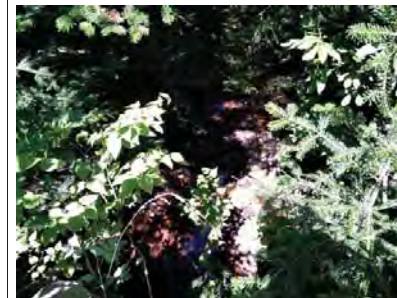

infra_aval-20240808-143840.jpg

Pesca

Station : SH286

Caractérisation du milieu hydrique

IDENTIFICATION

No de projet : 3574

Nom(s) évaluateur(s) : NIC RS	Date : 2024-08-08	Longitude : -71,16766	Latitude : 47,13644
-------------------------------	-------------------	-----------------------	---------------------

DESCRIPTION GÉNÉRALE DU SITE

Nom du cours d'eau : CE097	Condition hydrologique : Étiage
Précipitation 24 h avant : Non	Précipitation lors de la visite : Non

Type de milieu : Cours d'eau		
Origine de l'écoulement : Naturel	Type d'écoulement (m) : Intermittent	Largeur du fossé ou du drainage naturel (m) :
Présence d'un lit de cours d'eau : Oui		Superficie approximative du plan d'eau (m²) :
Connectivité avec le milieu hydrique :		Profondeur maximale approximative du plan d'eau ou du fossé (m) :

LITTORAL

Méthode utilisée : Botanique experte ou biophysique	Style fluvial du tronçon : Linéaire	Hauteur du DPB par rapport au niveau de l'eau (m) : 0,1
Précisez :	Organisation du lit : Lit plat	Largeur moyenne du littoral (m) : 1,5
Type de tronçon : Homogène	Largeur moyenne au niveau du débit plein bord (DPB) (m) : 0,8	Pente longitudinale (%) : 8
Perturbation	Présence d'herbier aquatique : Non	Espèces exotiques envahissantes : Non
Présence d'érosion du lit : Non	Plante émergente (%) :	Espèces :
Présence de bois mort : Oui	Plante flottante (%) :	Recouvrement dans le littoral (%) :
Obstacle à l'écoulement : Non	Plante submergée (%) :	
Structures anthropiques : Oui	Algue (%) :	
Autre perturbation : Oui	Total de recouvrement (%) :	
	Précisez : Ponceau	
	Précisez : Chemin et coupe	
	Précisez :	

ÉCOULEMENT

Présence d'eau : Non	Largeur moyenne de l'eau (m) :	Vitesse avec méthode du flotteur (m/s) :
	Profondeur moyenne de l'eau (m) :	

SUBSTRAT DU LITTORAL

Roc : 0	Galet 80 à 250 mm : 30	Sable 0,125 à 5 mm : 5	Autres : 0
Gros bloc > 500 mm : 0	Caillou 40 à 80 mm : 20	Limon et argile < 0,125 mm : 0	Total : 100
Bloc 250 à 500 mm : 15	Gravier 5 à 40 mm : 10	Matière organique : 20	

RIVES

Gauche		Droite	
Pente du talus (%) : 34	Hauteur du talus (m) : 0,8	Pente du talus (%) : 20	Hauteur du talus (m) : 0,4
Largeur de la rive : Rive de 10 m	Longueur de la rive évaluée (m) : 60	Largeur de la rive : Rive de 10 m	Longueur de la rive évaluée (m) : 60
Érosion de la rive (%) : 0		Érosion de la rive (%) : 0	
Perturbation en rive (%) : 20	Précisez : Chemin	Perturbation en rive (%) : 20	Précisez : Chemin
Milieu humide riverain : Non		Milieu humide riverain : Non	
Végétation		Végétation	
Végétation arborescente (%) : 60	Espèces dominantes : Sapin baumier (Abies balsamea)	Végétation arborescente (%) : 35	Espèces dominantes : Sapin baumier (Abies balsamea)
Végétation arbustive (%) : 40	Espèces dominantes : Sapin baumier (Abies balsamea)	Végétation arbustive (%) : 65	Espèces dominantes : Sapin baumier (Abies balsamea)
Végétation herbacée (%) : 60	Espèces dominantes : Dryopteris spinuleuse (Dryopteris carthusiana)	Végétation herbacée (%) : 80	Espèces dominantes : Quatre-temps (Cornus canadensis)
Espèces exotiques envahissantes		Espèces exotiques envahissantes	
Présence de EEE : Non	Espèces : Recouvrement dans la rive (%) :	Présence de EEE : Non	Espèces : Recouvrement dans la rive (%) :
Évaluation de l'état initial de la rive droite		Évaluation de l'état initial de la rive gauche	
Recouvrement végétal naturel (%) : Plus de 66	Sol perturbé ou végétation absente (%) : 0-66	Recouvrement végétal naturel (%) : Plus de 66	Sol perturbé ou végétation absente (%) : 0-66
	Végétation herbacée coupée (%) : 0-33		Végétation herbacée coupée (%) : 0-33

Pesca

Station : SH286

INDICATEUR DE L'ÉTAT DU MILIEU OBSERVÉS DANS LE TRONÇON

Érosion (incision) :	Accumulation de sédiments (aggradation) :	Stabilité : Berges végétalisées
----------------------	---	---------------------------------

OBSERVATION FAUNIQUE ET FLORISTIQUE

Présence de castor/barrage/hutte : Non	Description :	Espèce faunique observée : Non	Précisez :
Espèces vulnérables ou menacées : Non	Précisez :	Aménagement faunique : Non	Précisez :
Autres : Non	Précisez :		

INFRASTRUCTURE EXISTANTE

Présence d'une infrastructure : Oui	Type d'infrastructure : Ponceau
Érosion en amont : Oui	Précisez : Chemin
Érosion en aval : Oui	Précisez : Chemin
Circulation du poisson possible : Non	Précisez : Pas d'eau
En présence d'un pont	En présence d'un ponceau
ID MTQ :	Type de traverse : Ponceau simple
Portée entre les culées (m) :	Matériaux du ponceau : Plastique
Tablier :	Largeur surface de roulement sécuritaire (m) : 6
Longueur (m) :	Diamètre (mm) : 700
Largeur (m) :	Longueur (m) : 9
Capacité portante affichée :	Pente d'installation (%) :
Dégagement entre surface de l'eau et tablier (m) :	Épaisseur remblai amont (m) : 0,4
	Hauteur chute à la sortie jusqu'au fond du lit (m) : 0
	Si double, distance entre les 2 ponceaux (m) :
	Profondeur d'enfouissement du radier en amont (m) :

PHOTOGRAPHIES

Contexte hydrique, naturel amont



eau_nat_am-20240808-135817.jpg

Contexte hydrique, naturel aval



eau_nat_av-20240808-135823.jpg

Substrat du littoral



subs-20240808-140134.jpg

Rive gauche



ri_gauche-20240808-140539.jpg

Rive droite



ri_droite-20240808-140202.jpg

Talus, rive gauche



talus_gau-20240808-140547.jpg

Talus, rive droite



talus_dr-20240808-140216.jpg

Perturbation, rive gauche



pert_ga-20240808-141237.jpg

Perturbation, rive droite

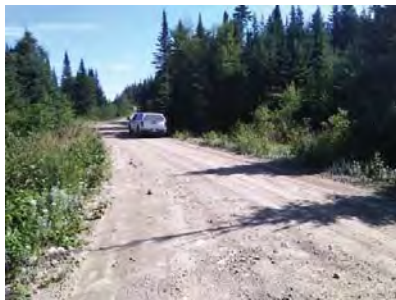

pert_dr-20240808-141309.jpg

Infrastructure existante



infra-20240808-141010.jpg

Chaussée de l'infrastructure existante



infra_chaussee-20240808-141144.jpg

Vue amont de l'infrastructure existante



infra_amont-20240808-141016.jpg

Vue aval de l'infrastructure existante

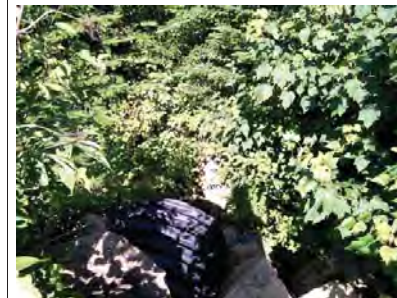

infra_aval-20240808-141200.jpg

PESCA

Station : SH287

Caractérisation du milieu hydrique

IDENTIFICATION

No de projet : 3574

Nom(s) évaluateur(s) : RS NIC	Date : 2024-08-07	Longitude : -71,17440	Latitude : 47,12865
-------------------------------	-------------------	-----------------------	---------------------

DESCRIPTION GÉNÉRALE DU SITE

Nom du cours d'eau : CE098	Condition hydrologique : Étiage
Précipitation 24 h avant : Non	Précipitation lors de la visite : Non

Type de milieu : Cours d'eau		
Origine de l'écoulement : Naturel	Type d'écoulement (m) : Permanent	
Présence d'un lit de cours d'eau : Oui		Largeur du fossé ou du drainage naturel (m) :
Connectivité avec le milieu hydrique :		Superficie approximative du plan d'eau (m²) :
		Profondeur maximale approximative du plan d'eau ou du fossé (m) :

LITTORAL

Méthode utilisée : Botanique experte ou biophysique	Style fluvial du tronçon : Linéaire	Hauteur du DPB par rapport au niveau de l'eau (m) : 0,6
Précisez :	Organisation du lit : Cascade ou chute	Largeur moyenne du littoral (m) : 3
Type de tronçon : Homogène	Largeur moyenne au niveau du débit plein bord (DPB) (m) : 3	Pente longitudinale (%) : 30
Perturbation	Présence d'herbier aquatique : Non	Espèces exotiques envahissantes : Non
Présence d'érosion du lit : Non	Plante émergente (%) :	Espèces :
Présence de bois mort : Oui	Plante flottante (%) :	Recouvrement dans le littoral (%) :
Obstacle à l'écoulement : Non	Plante submergée (%) :	
Structures anthropiques : Non	Algue (%) :	
Autre perturbation : Non	Total de recouvrement (%) :	
	Espèces :	

ÉCOULEMENT

Présence d'eau : Oui	Largeur moyenne de l'eau (m) : 0,6	Vitesse avec méthode du flotteur (m/s) : 0,505
	Profondeur moyenne de l'eau (m) : 0,07	

SUBSTRAT DU LITTORAL

Roc : 40	Galet 80 à 250 mm : 10	Sable 0,125 à 5 mm : 5	Autres : 0
Gros bloc > 500 mm : 20	Caillou 40 à 80 mm : 5	Limon et argile < 0,125 mm : 0	Total : 100
Bloc 250 à 500 mm : 10	Gravier 5 à 40 mm : 0	Matière organique : 10	

RIVES

Gauche		Droite	
Pente du talus (%) : 55	Hauteur du talus (m) : 1,2	Pente du talus (%) : 87	Hauteur du talus (m) : 1
Largeur de la rive : Rive de 10 m	Longueur de la rive évaluée (m) : 60	Largeur de la rive : Rive de 10 m	Longueur de la rive évaluée (m) : 60
Érosion de la rive (%) : 0		Érosion de la rive (%) : 0	
Perturbation en rive (%) : 0	Précisez :	Perturbation en rive (%) : 20	Précisez : Coupe forestière récente
Milieu humide riverain : Non		Milieu humide riverain : Non	
Végétation		Végétation	
Végétation arborescente (%) : 60	Espèces dominantes : Sapin baumier (Abies balsamea)	Végétation arborescente (%) : 95	Espèces dominantes : Sapin baumier (Abies balsamea)
Végétation arbustive (%) : 15	Espèces dominantes : Sapin baumier (Abies balsamea)	Végétation arbustive (%) : 10	Espèces dominantes : Sapin baumier (Abies balsamea)
Végétation herbacée (%) : 15	Espèces dominantes : Dryopteris spinuleuse (Dryopteris carthusiana)	Végétation herbacée (%) : 10	Espèces dominantes : Quatre-temps (Cornus canadensis)
Espèces exotiques envahissantes		Espèces exotiques envahissantes	
Présence de EEE : Non	Espèces : Recouvrement dans la rive (%) :	Présence de EEE : Non	Espèces : Recouvrement dans la rive (%) :
Évaluation de l'état initial de la rive droite		Évaluation de l'état initial de la rive gauche	
Recouvrement végétal naturel (%) : Plus de 66	Sol perturbé ou végétation absente (%) : 0-66	Recouvrement végétal naturel (%) : Plus de 66	Sol perturbé ou végétation absente (%) : 0-66
	Végétation herbacée coupée (%) : 0-33		Végétation herbacée coupée (%) : 0-33

PESCA

Station : SH287

INDICATEUR DE L'ÉTAT DU MILIEU OBSERVÉS DANS LE TRONÇON

Érosion (incision) :	Accumulation de sédiments (aggradation) :	Stabilité : Berges végétalisées
----------------------	---	---------------------------------

OBSERVATION FAUNIQUE ET FLORISTIQUE

Présence de castor/barrage/hutte : Non	Description : Précisez :	Espèce faunique observée : Non	Précisez :
Espèces vulnérables ou menacées : Non	Précisez :	Aménagement faunique : Non	Précisez :
Autres : Non			

INFRASTRUCTURE EXISTANTE

Présence d'une infrastructure : Non	Type d'infrastructure :
Érosion en amont :	Précisez :
Érosion en aval :	Précisez :
Circulation du poisson possible :	Précisez :
En présence d'un pont	En présence d'un ponceau
ID MTQ :	Type de traverse : Si autre, précisez :
Portée entre les culées (m) :	Matériaux du ponceau :
Tablier :	Largeur surface de roulement sécuritaire (m) :
Longueur (m) : Largeur (m) :	Diamètre (mm) : Longueur (m) :
Capacité portante affichée :	Pente d'installation (%) :
Dégagement entre surface de l'eau et tablier (m) :	Épaisseur remblai amont (m) :
	Hauteur chute à la sortie jusqu'au fond du lit (m) :
	Si double, distance entre les 2 ponceaux (m) :
	Profondeur d'enfouissement du radier en amont (m) :

PHOTOGRAPHIES

Contexte hydrique, naturel amont

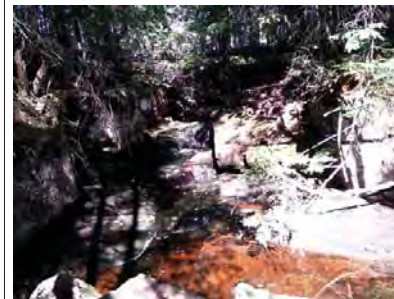

eau_nat_am-20240807-193803.jpg

Contexte hydrique, naturel aval



eau_nat_av-20240807-193816.jpg

PESCA

Station : SH287

Substrat du littoral

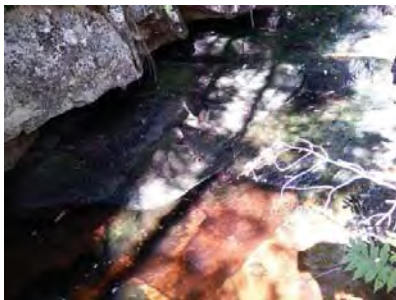

subs-20240807-194733.jpg

PESCA

Station : SH287

Rive gauche



rih_gauche-20240807-195210.jpg

Rive droite



rih_droite-20240807-194801.jpg

Talus, rive gauche



talus_gau-20240807-195222.jpg

Talus, rive droite



talus_dr-20240807-195005.jpg

Perturbation, rive droite



perl_dr-20240807-195721.jpg

Caractérisation du milieu hydrique

IDENTIFICATION

No de projet : 3574

Nom(s) évaluateur(s) : STH	Date : 2024-08-07	Longitude : -71,17267	Latitude : 47,12453
----------------------------	-------------------	-----------------------	---------------------

DESCRIPTION GÉNÉRALE DU SITE

Nom du cours d'eau : CE099	Condition hydrologique : Étiage
Précipitation 24 h avant : Non	Précipitation lors de la visite : Non

Type de milieu : Cours d'eau		
Origine de l'écoulement : Naturel	Type d'écoulement (m) : Permanent	
Présence d'un lit de cours d'eau : Oui		Largeur du fossé ou du drainage naturel (m) :
Connectivité avec le milieu hydrique :		Superficie approximative du plan d'eau (m²) :
		Profondeur maximale approximative du plan d'eau ou du fossé (m) :

LITTORAL

Méthode utilisée : Botanique experte ou biophysique	Style fluvial du tronçon : Sinueux	Hauteur du DPB par rapport au niveau de l'eau (m) : 0,15
Précisez :	Organisation du lit : Marche cuvette	Largeur moyenne du littoral (m) : 3
Type de tronçon : Homogène	Largeur moyenne au niveau du débit plein bord (DPB) (m) : 2,6	Pente longitudinale (%) : 8
Perturbation	Présence d'herbier aquatique : Oui	Espèces exotiques envahissantes : Non
Présence d'érosion du lit : Oui	Plante émergente (%) : 0	Espèces :
Présence de bois mort : Oui	Plante flottante (%) : 0	Recouvrement dans le littoral (%) :
Obstacle à l'écoulement : Non	Plante submergée (%) : 0	
Structures anthropiques : Oui	Algues (%) : 1-33	
Autre perturbation : Non	Total de recouvrement (%) :	
	Précisez : Chemin avec ponceau	
	Esèces :	

ÉCOULEMENT

Présence d'eau : Oui	Largeur moyenne de l'eau (m) : 2,3	Vitesse avec méthode du flotteur (m/s) : 0,256
	Profondeur moyenne de l'eau (m) : 0,1	

SUBSTRAT DU LITTORAL

Roc : 0	Galet 80 à 250 mm : 45	Sable 0,125 à 5 mm : 5	Autres : 0
Gros bloc > 500 mm : 5	Caillou 40 à 80 mm : 15	Limon et argile < 0,125 mm : 0	Total : 100
Bloc 250 à 500 mm : 15	Gravier 5 à 40 mm : 5	Matière organique : 10	

RIVES

Gauche		Droite	
Pente du talus (%) : 13	Hauteur du talus (m) : 0,5	Pente du talus (%) : 5	Hauteur du talus (m) : 0,2
Largeur de la rive : Rive de 10 m	Longueur de la rive évaluée (m) : 60	Largeur de la rive : Rive de 10 m	Longueur de la rive évaluée (m) : 60
Érosion de la rive (%) : 0		Érosion de la rive (%) : 0	
Perturbation en rive (%) : 10	Précisez : Chemin	Perturbation en rive (%) : 10	Précisez : Coupe forestière récente
Milieu humide riverain : Non		Milieu humide riverain : Non	
Végétation		Végétation	
Végétation arborescente (%) : 55	Espèces dominantes : Sapin baumier (Abies balsamea)	Végétation arborescente (%) : 70	Espèces dominantes : Sapin baumier (Abies balsamea)
Végétation arbustive (%) : 30	Espèces dominantes : Sapin baumier (Abies balsamea)	Végétation arbustive (%) : 30	Espèces dominantes : Sapin baumier (Abies balsamea)
Végétation herbacée (%) : 25	Espèces dominantes : Quatre-temps (Cornus canadensis)	Végétation herbacée (%) : 10	Espèces dominantes : Clintonia boréale (Clintonia borealis)
Espèces exotiques envahissantes		Espèces exotiques envahissantes	
Présence de EEE : Non	Espèces : Recouvrement dans la rive (%) :	Présence de EEE : Non	Espèces : Recouvrement dans la rive (%) :
Évaluation de l'état initial de la rive droite		Évaluation de l'état initial de la rive gauche	
Recouvrement végétal naturel (%) : Plus de 66	Sol perturbé ou végétation absente (%) : 0-66	Recouvrement végétal naturel (%) : Plus de 66	Sol perturbé ou végétation absente (%) : 0-66
	Végétation herbacée coupée (%) : 0-33		Végétation herbacée coupée (%) : 0-33

INDICATEUR DE L'ÉTAT DU MILIEU OBSERVÉS DANS LE TRONÇON

Érosion (incision) :	Accumulation de sédiments (aggradation) :	Stabilité : Berges végétalisées
----------------------	---	---------------------------------



OBSERVATION FAUNIQUE ET FLORISTIQUE

Présence de castor/barrage/hutte : Non	Description :	Espèce faunique observée : Non	Précisez :
Espèces vulnérables ou menacées : Non	Précisez :	Aménagement faunique : Non	Précisez :
Autres : Non	Précisez :		

INFRASTRUCTURE EXISTANTE

Présence d'une infrastructure : Oui	Type d'infrastructure : Ponceau
Érosion en amont : Non	Précisez :
Érosion en aval : Non	Précisez :
Circulation du poisson possible :	Précisez :
En présence d'un pont	En présence d'un ponceau
ID MTQ :	Type de traverse : Ponceau simple
Portée entre les culées (m) :	Matériaux du ponceau : Acier
Tablier :	Largeur surface de roulement sécuritaire (m) : 5
Longueur (m) :	Diamètre (mm) : 1600
Largeur (m) :	Longueur (m) : 11
Capacité portante affichée :	Pente d'installation (%) :
Dégagement entre surface de l'eau et tablier (m) :	Épaisseur remblai amont (m) : 0,6
	Hauteur chute à la sortie jusqu'au fond du lit (m) :
	Si double, distance entre les 2 ponceaux (m) :
	Profondeur d'enfouissement du radier en amont (m) :

PHOTOGRAPHIES

Contexte hydrique, naturel amont	Contexte hydrique, naturel aval
	
eau_nat_am-20240807-184918.jpg	eau_nat_av-20240807-184926.jpg

PESCA

Station : SH290

Substrat du littoral



subs-20240807-191206.jpg

Plantes aquatiques

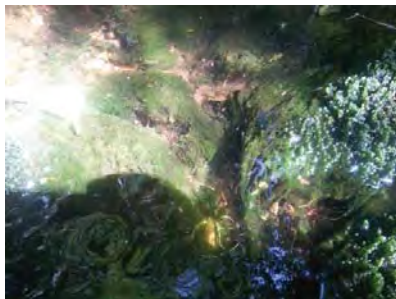

plante-20240807-185441.jpg

PESCA

Station : SH290

Rive gauche



ri_gauche-20240807-192721.jpg

Rive droite



ri_droite-20240807-191225.jpg

Talus, rive gauche



talus_gau-20240807-192812.jpg

Talus, rive droite



talus_dr-20240807-191323.jpg

Perturbation, rive gauche



pert_ga-20240807-192915.jpg

Perturbation, rive droite



pert_dr-20240807-191840.jpg

Infrastructure existante



infra-20240807-193424.jpg

Chaussée de l'infrastructure existante

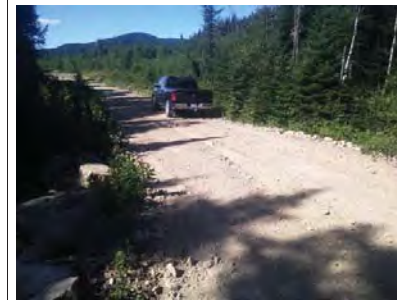

infra_chaussee-20240807-193524.jpg

Vue amont de l'infrastructure existante



infra_amont-20240807-193457.jpg

Vue aval de l'infrastructure existante

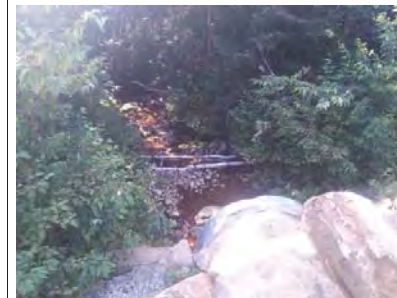

infra_aval-20240807-193516.jpg

PESCA

Station : SH290a

Caractérisation du milieu hydrique

IDENTIFICATION

No de projet : 3574

Nom(s) évaluateur(s) : MFD_STH	Date : 2024-08-07	Longitude : -71,17306	Latitude : 47,12449
--------------------------------	-------------------	-----------------------	---------------------

DESCRIPTION GÉNÉRALE DU SITE

Nom du cours d'eau : CE100c	Condition hydrologique : Étiage
Précipitation 24 h avant : Non	Précipitation lors de la visite : Non

Type de milieu : Cours d'eau		
Origine de l'écoulement : Naturel	Type d'écoulement (m) : Permanent	
Présence d'un lit de cours d'eau : Oui		Largeur du fossé ou du drainage naturel (m) :
Connectivité avec le milieu hydrique :		Superficie approximative du plan d'eau (m²) :
		Profondeur maximale approximative du plan d'eau ou du fossé (m) :

LITTORAL

Méthode utilisée : Botanique experte ou biophysique	Style fluvial du tronçon : Linéaire	Hauteur du DPB par rapport au niveau de l'eau (m) : 0,14
Précisez :	Organisation du lit : Marche cuvette	Largeur moyenne du littoral (m) : 1,3
Type de tronçon : Homogène	Largeur moyenne au niveau du débit plein bord (DPB) (m) : 0,66	Pente longitudinale (%) : 3
Perturbation	Présence d'herbier aquatique : Non	Espèces exotiques envahissantes : Non
Présence d'érosion du lit : Non	Plante émergente (%) :	Espèces :
Présence de bois mort : Oui	Plante flottante (%) :	Recouvrement dans le littoral (%) :
Obstacle à l'écoulement : Non	Plante submergée (%) :	
Structures anthropiques : Oui	Algue (%) :	
Autre perturbation : Non	Total de recouvrement (%) :	
	Espèces :	

ÉCOULEMENT

Présence d'eau : Oui	Largeur moyenne de l'eau (m) : 0,66	Vitesse avec méthode du flotteur (m/s) : 0
	Profondeur moyenne de l'eau (m) : 0,11	

SUBSTRAT DU LITTORAL

Roc : 0	Galet 80 à 250 mm : 0	Sable 0,125 à 5 mm : 0	Autres : 0
Gros bloc > 500 mm : 0	Caillou 40 à 80 mm : 0	Limon et argile < 0,125 mm : 0	Total : 100
Bloc 250 à 500 mm : 0	Gravier 5 à 40 mm : 0	Matière organique : 100	

RIVES

Gauche		Droite	
Pente du talus (%) : 2	Hauteur du talus (m) : 0,06	Pente du talus (%) : 2	Hauteur du talus (m) : 0,05
Largeur de la rive : Rive de 10 m	Longueur de la rive évaluée (m) : 60	Largeur de la rive : Rive de 10 m	Longueur de la rive évaluée (m) : 60
Érosion de la rive (%) : 0		Érosion de la rive (%) : 0	
Perturbation en rive (%) : 0	Précisez :	Perturbation en rive (%) : 0	Précisez :
Milieu humide riverain : Non		Milieu humide riverain : Non	
Végétation		Végétation	
Végétation arborescente (%) : 20	Espèces dominantes : Sapin baumier (Abies balsamea)	Végétation arborescente (%) : 65	Espèces dominantes : Sapin baumier (Abies balsamea)
Végétation arbustive (%) : 50	Espèces dominantes : Sapin baumier (Abies balsamea)	Végétation arbustive (%) : 20	Espèces dominantes : Sapin baumier (Abies balsamea)
Végétation herbacée (%) : 70	Espèces dominantes : Quatre-temps (Cornus canadensis)	Végétation herbacée (%) : 50	Espèces dominantes : Dryopteris spinuleuse (Dryopteris carthusiana)
Espèces exotiques envahissantes		Espèces exotiques envahissantes	
Présence de EEE : Non	Espèces : Recouvrement dans la rive (%) :	Présence de EEE : Non	Espèces : Recouvrement dans la rive (%) :
Évaluation de l'état initial de la rive droite		Évaluation de l'état initial de la rive gauche	
Recouvrement végétal naturel (%) : Plus de 66	Sol perturbé ou végétation absente (%) : 0-66	Recouvrement végétal naturel (%) : Plus de 66	Sol perturbé ou végétation absente (%) : 0-66
	Végétation herbacée coupée (%) : 0-33		Végétation herbacée coupée (%) : 0-33

PESCA

Station : SH290a

INDICATEUR DE L'ÉTAT DU MILIEU OBSERVÉS DANS LE TRONÇON

Érosion (incision) :	Accumulation de sédiments (aggradation) :	Stabilité : Berges végétalisées
----------------------	---	---------------------------------

OBSERVATION FAUNIQUE ET FLORISTIQUE

Présence de castor/barrage/hutte : Non	Description :	Espèce faunique observée : Non	Précisez :
Espèces vulnérables ou menacées : Non	Précisez :	Aménagement faunique : Non	Précisez :
Autres : Non	Précisez :		

INFRASTRUCTURE EXISTANTE

Présence d'une infrastructure : Oui	Type d'infrastructure : Ponceau
Érosion en amont : Non	Précisez :
Érosion en aval : Non	Précisez :
Circulation du poisson possible : Oui	Précisez :
En présence d'un pont	En présence d'un ponceau
ID MTO :	Type de traverse : Ponceau simple
Portée entre les culées (m) :	Matériaux du ponceau : Plastique
Tablier :	Largeur surface de roulement sécuritaire (m) : 5
Longueur (m) :	Diamètre (mm) : 700
Largeur (m) :	Longueur (m) : 9
Capacité portante affichée :	Pente d'installation (%) :
Dégagement entre surface de l'eau et tablier (m) :	Épaisseur remblai amont (m) : 1
	Hauteur chute à la sortie jusqu'au fond du lit (m) : 0,11
	Si double, distance entre les 2 ponceaux (m) :
	Profondeur d'enfouissement du radier en amont (m) :

PHOTOGRAPHIES

Contexte hydrique, naturel amont	Contexte hydrique, naturel aval
	
eau_nat_am-20240807-075136.jpg	eau_nat_av-20240807-075144.jpg

Pesca

Station : SH290a

Substrat du littoral



subs-20240807-075444.jpg

Rive gauche



riv_gauche-20240807-075836.jpg

Rive droite



riv_droite-20240807-075456.jpg

Talus, rive gauche



talus_gau-20240807-075859.jpg

Talus, rive droite



talus_dr-20240807-075601.jpg

Pesca

Station : SH290a

Infrastructure existante



infra-20240807-080205.jpg

Chaussée de l'infrastructure existante



infra_chaussee-20240807-080249.jpg

Vue amont de l'infrastructure existante



infra_amont-20240807-080303.jpg

Vue aval de l'infrastructure existante



infra_aval-20240807-080212.jpg

Pesca

Station : SH291

Caractérisation du milieu hydrique

IDENTIFICATION

No de projet : 3574

Nom(s) évaluateur(s) : STH	Date : 2024-08-07	Longitude : -71,17263	Latitude : 47,12365
----------------------------	-------------------	-----------------------	---------------------

DESCRIPTION GÉNÉRALE DU SITE

Nom du cours d'eau : CE100a	Condition hydrologique : Étiage
Précipitation 24 h avant : Non	Précipitation lors de la visite : Non

Type de milieu :		
Origine de l'écoulement : Modifié / Anthropique	Type d'écoulement (m) : Intermittent	Largeur du fossé ou du drainage naturel (m) : 4
Présence d'un lit de cours d'eau :		Superficie approximative du plan d'eau (m²) :
Connectivité avec le milieu hydrique :		Profondeur maximale approximative du plan d'eau ou du fossé (m) : 1,5
Le fossé est alimenté par un cours d'eau		

LITTORAL

Méthode utilisée : Botanique experte ou biophysique	Style fluvial du tronçon : Linéaire	Hauteur du DPB par rapport au niveau de l'eau (m) : 0,1
Précisez :	Organisation du lit : Marche cuvette	Largeur moyenne du littoral (m) : 3
Type de tronçon : Homogène	Largeur moyenne au niveau du débit plein bord (DPB) (m) : 2	Pente longitudinale (%) : 4
Perturbation	Présence d'herbier aquatique :	Espèces exotiques envahissantes : Non
Présence d'érosion du lit : Non	Plante émergente (%) :	Espèces :
Présence de bois mort : Oui	Plante flottante (%) :	Recouvrement dans le littoral (%) :
Obstacle à l'écoulement : Non	Plante submergée (%) :	
Structures anthropiques : Non	Algue (%) :	
Autre perturbation : Oui	Total de recouvrement (%) :	
Précisez : Chemin en bordure (rive droite)	Espèces :	

ÉCOULEMENT

Présence d'eau : Oui	Largeur moyenne de l'eau (m) : 0,2	Vitesse avec méthode du flotteur (m/s) : 0	Coule t-il toujours sauf en période de sécheresse extrême?: Non
	Profondeur moyenne de l'eau (m) : 0,03	Type d'écoulement : Intermittent	

SUBSTRAT DU LITTORAL

Roc : 5	Galet 80 à 250 mm : 35	Sable 0,125 à 5 mm : 5	Autres : 0
Gros bloc > 500 mm : 10	Caillou 40 à 80 mm : 15	Limon et argile < 0,125 mm : 0	Total : 100
Bloc 250 à 500 mm : 15	Gravier 5 à 40 mm : 5	Matière organique : 10	

RIVES

Gauche		Droite	
Pente du talus (%) : 18	Hauteur du talus (m) : 0,4	Pente du talus (%) : 45	Hauteur du talus (m) : 1
Largeur de la rive : Rive de 10 m	Longueur de la rive évaluée (m) : 30	Largeur de la rive : Rive de 10 m	Longueur de la rive évaluée (m) : 30
Erosion de la rive (%) : 0		Erosion de la rive (%) : 0	
Perturbation en rive (%) : 80	Précisez : Coupe forestière	Perturbation en rive (%) : 90	Précisez : Chemin
Milieu humide riverain : Non		Milieu humide riverain : Non	
Végétation		Végétation	
Végétation arborescente (%) : 0	Espèces dominantes : Aucun	Végétation arborescente (%) : 0	Espèces dominantes : Aucun
Végétation arbustive (%) : 85	Espèces dominantes : Bouleau à papier (Betula papyrifera)	Végétation arbustive (%) : 15	Espèces dominantes : Bouleau à papier (Betula papyrifera)
Végétation herbacée (%) : 35	Espèces dominantes : Dryopteris spinuleuse (Dryopteris carthusiana)	Végétation herbacée (%) : 10	Espèces dominantes : Quatre-temps (Cornus canadensis)
Espèces exotiques envahissantes		Espèces exotiques envahissantes	
Présence de EEE : Non	Espèces : Recouvrement dans la rive (%) :	Présence de EEE : Non	Espèces : Recouvrement dans la rive (%) :
Évaluation de l'état initial de la rive droite		Évaluation de l'état initial de la rive gauche	
Recouvrement végétal naturel (%) : Plus de 66	Sol perturbé ou végétation absente (%) : 0-66	Recouvrement végétal naturel (%) : 0-66	Sol perturbé ou végétation absente (%) : Plus de 66
	Végétation herbacée coupée (%) : 0-33		Végétation herbacée coupée (%) : 0-33

Pesca

Station : SH291

INDICATEUR DE L'ÉTAT DU MILIEU OBSERVÉS DANS LE TRONÇON

Erosion (incision) :	Accumulation de sédiments (aggradation) :	Stabilité : Berges végétalisées
----------------------	---	---------------------------------



OBSERVATION FAUNIQUE ET FLORISTIQUE

Présence de castor/barrage/hutte : Non	Description :	Espèce faunique observée : Non	Précisez :
Espèces vulnérables ou menacées : Non	Précisez :	Aménagement faunique : Non	Précisez :
Autres : Non	Précisez :		

INFRASTRUCTURE EXISTANTE

Présence d'une infrastructure : Non	Type d'infrastructure :
Erosion en amont :	Précisez :
Erosion en aval :	Précisez :
Circulation du poisson possible :	Précisez :
En présence d'un pont	En présence d'un ponceau
ID MTO :	Type de traverse : Si autre, précisez :
Portée entre les culées (m) :	Matériaux du ponceau :
Tablier :	Largeur surface de roulement sécuritaire (m) :
Longueur (m) :	Diamètre (mm) :
Largeur (m) :	Longueur (m) :
Capacité portante affichée :	Pente d'installation (%) :
Dégagement entre surface de l'eau et tablier (m) :	Épaisseur remblai amont (m) :
	Hauteur chute à la sortie jusqu'au fond du lit (m) :
	Si double, distance entre les 2 ponceaux (m) :
	Profondeur d'enfouissement du radier en amont (m) :

PHOTOGRAPHIES

Contexte hydrique, modifié / anthropique amont	Contexte hydrique, modifié / anthropique aval
	
eau_anthro_am-20240807-195733.jpg	eau_anthro_av-20240807-195759.jpg

PESCA

Station : SH291

Substrat du littoral



subs-20240807-200336.jpg

PESCA

Station : SH291

Rive gauche



ri_gauche-20240807-201034.jpg

Rive droite



ri_droite-20240807-201209.jpg

Talus, rive gauche



talus_gau-20240807-201254.jpg

Talus, rive droite



talus_dr-20240807-201129.jpg

Perturbation, rive gauche



pert_ga-20240807-201324.jpg

Perturbation, rive droite



pert_dr-20240807-200651.jpg

PESCA

Station : SH292

Caractérisation du milieu hydrique

IDENTIFICATION

No de projet : 3574

Nom(s) évaluateur(s) : MFD_STH	Date : 2024-08-07	Longitude: -71,17085	Latitude : 47,12127
--------------------------------	-------------------	----------------------	---------------------

DESCRIPTION GÉNÉRALE DU SITE

Nom du cours d'eau : CE101	Condition hydrologique : Étiage
Précipitation 24 h avant : Non	Précipitation lors de la visite : Non

Type de milieu : Cours d'eau		
Origine de l'écoulement : Naturel	Type d'écoulement (m) : Intermittent	
Présence d'un lit de cours d'eau : Oui		Largeur du fossé ou du drainage naturel (m) :
Connectivité avec le milieu hydrique :		Superficie approximative du plan d'eau (m²) :
		Profondeur maximale approximative du plan d'eau ou du fossé (m) :

LITTORAL

Méthode utilisée : Botanique experte ou biophysique	Style fluvial du tronçon : Linéaire	Hauteur du DPB par rapport au niveau de l'eau (m) : 0,18
Précisez :	Organisation du lit : Marche cuvette	Largeur moyenne du littoral (m) : 1,1
Type de tronçon : Homogène	Largeur moyenne au niveau du débit plein bord (DPB) (m) : 0,55	Pente longitudinale (%) : 27
Perturbation	Présence d'herbier aquatique : Non	Espèces exotiques envahissantes : Non
Présence d'érosion du lit : Non	Plante émergente (%) :	Espèces :
Présence de bois mort : Oui	Plante flottante (%) :	Recouvrement dans le littoral (%) :
Obstacle à l'écoulement : Non	Plante submergée (%) :	
Structures anthropiques : Non	Algue (%) :	
Autre perturbation : Non	Total de recouvrement (%) :	
	Espèces :	

ÉCOULEMENT

Présence d'eau : Non	Largeur moyenne de l'eau (m) :	Vitesse avec méthode du flotteur (m/s) :
	Profondeur moyenne de l'eau (m) :	

SUBSTRAT DU LITTORAL

Roc : 0	Galet 80 à 250 mm : 20	Sable 0,125 à 5 mm : 0	Autres : 0
Gros bloc > 500 mm : 10	Caillou 40 à 80 mm : 5	Limon et argile < 0,125 mm : 0	Total : 100
Bloc 250 à 500 mm : 15	Gravier 5 à 40 mm : 0	Matière organique : 50	

RIVES

Gauche		Droite	
Pente du talus (%) : 7	Hauteur du talus (m) : 0,15	Pente du talus (%) : 7	Hauteur du talus (m) : 0,05
Largeur de la rive : Rive de 10 m	Longueur de la rive évaluée (m) : 71	Largeur de la rive : Rive de 10 m	Longueur de la rive évaluée (m) : 71
Érosion de la rive (%) : 0		Érosion de la rive (%) : 0	
Perturbation en rive (%) : 0	Précisez :	Perturbation en rive (%) : 0	Précisez :
Milieu humide riverain : Non		Milieu humide riverain : Non	
Végétation		Végétation	
Végétation arborescente (%) : 70	Espèces dominantes : Bouleau à papier (Betula papyrifera)	Végétation arborescente (%) : 35	Espèces dominantes : Bouleau à papier (Betula papyrifera)
Végétation arbustive (%) : 7	Espèces dominantes : Sapin baumier (Abies balsamea)	Végétation arbustive (%) : 10	Espèces dominantes : Sapin baumier (Abies balsamea)
Végétation herbacée (%) : 20	Espèces dominantes : Clintonie boréale (Clintonia borealis)	Végétation herbacée (%) : 20	Espèces dominantes : Dryopteris spinuleuse (Dryopteris carthusiana)
Espèces exotiques envahissantes		Espèces exotiques envahissantes	
Présence de EEE : Non	Espèces : Recouvrement dans la rive (%) :	Présence de EEE : Non	Espèces : Recouvrement dans la rive (%) :
Évaluation de l'état initial de la rive droite		Évaluation de l'état initial de la rive gauche	
Recouvrement végétal naturel (%) : Plus de 66	Sol perturbé ou végétation absente (%) : 0-66	Recouvrement végétal naturel (%) : Plus de 66	Sol perturbé ou végétation absente (%) : 0-66
	Végétation herbacée coupée (%) : 0-33		Végétation herbacée coupée (%) : 0-33

PESCA

Station : SH292

INDICATEUR DE L'ÉTAT DU MILIEU OBSERVÉS DANS LE TRONÇON

Érosion (incision) :	Accumulation de sédiments (aggradation) :	Stabilité : Berges végétalisées
----------------------	---	---------------------------------

OBSERVATION FAUNIQUE ET FLORISTIQUE

Présence de castor/barrage/hutte : Non	Description : Précisez : Précisez :	Espèce faunique observée : Oui	Précisez :
Espèces vulnérables ou menacées : Non		Aménagement faunique : Non	Précisez :
Autres : Non			

INFRASTRUCTURE EXISTANTE

Présence d'une infrastructure : Non	Type d'infrastructure :
Érosion en amont :	Précisez :
Érosion en aval :	Précisez :
Circulation du poisson possible :	Précisez :
En présence d'un pont	En présence d'un ponceau
ID MTO :	Type de traverse : Si autre, précisez :
Portée entre les culées (m) :	Matériaux du ponceau :
Tablier :	Largeur surface de roulement sécuritaire (m) :
Longueur (m) : Largeur (m) :	Diamètre (mm) : Longueur (m) :
Capacité portante affichée :	Pente d'installation (%) :
Dégagement entre surface de l'eau et tablier (m) :	Épaisseur remblai amont (m) :
	Hauteur chute à la sortie jusqu'au fond du lit (m) :
	Si double, distance entre les 2 ponceaux (m) :
	Profondeur d'enfouissement du radier en amont (m) :

PHOTOGRAPHIES

Contexte hydrique, naturel amont	Contexte hydrique, naturel aval
	
eau_nat_am-20240807-013801.jpg	eau_nat_av-20240807-013819.jpg

Substrat du littoral



subs-20240807-014155.jpg

Rive gauche



riv_gauche-20240807-014510.jpg

Rive droite



riv_droite-20240807-014207.jpg

Talus, rive gauche



talus_gau-20240807-014525.jpg

Talus, rive droite



talus_dr-20240807-014308.jpg

Pesca

Station : SH293

Caractérisation du milieu hydrique

IDENTIFICATION

No de projet : 3574

Nom(s) évaluateur(s) : NIC RS	Date : 2024-08-07	Longitude : -71,17376	Latitude : 47,11317
-------------------------------	-------------------	-----------------------	---------------------

DESCRIPTION GÉNÉRALE DU SITE

Nom du cours d'eau : CE102	Condition hydrologique : Étiage
Précipitation 24 h avant : Oui	Précipitation lors de la visite : Non

Type de milieu : Cours d'eau		
Origine de l'écoulement : Naturel	Type d'écoulement (m) : Permanent	
Présence d'un lit de cours d'eau : Oui		Largeur du fossé ou du drainage naturel (m) :
Connectivité avec le milieu hydrique :		Superficie approximative du plan d'eau (m²) :
		Profondeur maximale approximative du plan d'eau ou du fossé (m) :

LITTORAL

Méthode utilisée : Botanique experte ou biophysique	Style fluvial du tronçon : Sinueux	Hauteur du DPB par rapport au niveau de l'eau (m) : 0,25
Précisez :	Organisation du lit : Lit plat	Largeur moyenne du littoral (m) : 3,5
Type de tronçon : Homogène	Largeur moyenne au niveau du débit plein bord (DPB) (m) : 0,7	Pente longitudinale (%) : 3
Perturbation	Présence d'herbier aquatique : Non	Espèces exotiques envahissantes : Non
Présence d'érosion du lit : Non	Plante émergente (%) :	Espèces :
Présence de bois mort : Oui	Plante flottante (%) :	Recouvrement dans le littoral (%) :
Obstacle à l'écoulement : Non	Plante submergée (%) :	
Structures anthropiques : Non	Algue (%) :	
Autre perturbation : Non	Total de recouvrement (%) :	
	Espèces :	

ÉCOULEMENT

Présence d'eau : Oui	Largeur moyenne de l'eau (m) : 0,62	Vitesse avec méthode du flotteur (m/s) : 0,134
	Profondeur moyenne de l'eau (m) : 0,08	

SUBSTRAT DU LITTORAL

Roc : 0	Galet 80 à 250 mm : 10	Sable 0,125 à 5 mm : 15	Autres : 0
Gros bloc > 500 mm : 5	Caillou 40 à 80 mm : 20	Limon et argile < 0,125 mm : 0	Total : 100
Bloc 250 à 500 mm : 5	Gravier 5 à 40 mm : 15	Matière organique : 30	

RIVES

Gauche		Droite	
Pente du talus (%) : 7	Hauteur du talus (m) : 0,4	Pente du talus (%) : 2	Hauteur du talus (m) : 0,1
Largeur de la rive : Rive de 10 m	Longueur de la rive évaluée (m) : 83	Largeur de la rive : Rive de 10 m	Longueur de la rive évaluée (m) : 83
Érosion de la rive (%) : 0		Érosion de la rive (%) : 0	
Perturbation en rive (%) : 0	Précisez :	Perturbation en rive (%) : 0	Précisez :
Milieu humide riverain : Non		Milieu humide riverain : Non	
Végétation		Végétation	
Végétation arborescente (%) : 70	Espèces dominantes : Sapin baumier (Abies balsamea)	Végétation arborescente (%) : 55	Espèces dominantes : Sapin baumier (Abies balsamea)
Végétation arbustive (%) : 10	Espèces dominantes : Sapin baumier (Abies balsamea)	Végétation arbustive (%) : 40	Espèces dominantes : Sapin baumier (Abies balsamea)
Végétation herbacée (%) : 20	Espèces dominantes : Quatre-temps (Cornus canadensis)	Végétation herbacée (%) : 25	Espèces dominantes : Quatre-temps (Cornus canadensis)
Espèces exotiques envahissantes		Espèces exotiques envahissantes	
Présence de EEE :	Espèces : Recouvrement dans la rive (%) :	Présence de EEE : Non	Espèces : Recouvrement dans la rive (%) :
Évaluation de l'état initial de la rive droite		Évaluation de l'état initial de la rive gauche	
Recouvrement végétal naturel (%) : Plus de 66	Sol perturbé ou végétation absente (%) : 0-66	Recouvrement végétal naturel (%) : Plus de 66	Sol perturbé ou végétation absente (%) : 0-66
	Végétation herbacée coupée (%) : 0-33		Végétation herbacée coupée (%) : 0-33

Pesca

Station : SH293

INDICATEUR DE L'ÉTAT DU MILIEU OBSERVÉS DANS LE TRONÇON

Érosion (incision) :	Accumulation de sédiments (aggradation) :	Stabilité : Berges végétalisées
----------------------	---	---------------------------------

OBSERVATION FAUNIQUE ET FLORISTIQUE

Présence de castor/barrage/hutte : Non	Description :	Espèce faunique observée : Non	Précisez :
Espèces vulnérables ou menacées : Non	Précisez :	Aménagement faunique : Non	Précisez :
Autres : Non	Précisez :		

INFRASTRUCTURE EXISTANTE

Présence d'une infrastructure : Non	Type d'infrastructure :
Érosion en amont :	Précisez :
Érosion en aval :	Précisez :
Circulation du poisson possible :	Précisez :
En présence d'un pont	En présence d'un ponceau
ID MTQ :	Type de traverse :
Portée entre les culées (m) :	Matériaux du ponceau :
Tablier :	Largeur surface de roulement sécuritaire (m) :
Longueur (m) :	Diamètre (mm) :
Largeur (m) :	Longueur (m) :
Capacité portante affichée :	Pente d'installation (%) :
Dégagement entre surface de l'eau et tablier (m) :	Épaisseur remblai amont (m) :
	Hauteur chute à la sortie jusqu'au fond du lit (m) :
	Si double, distance entre les 2 ponceaux (m) :
	Profondeur d'enfouissement du radier en amont (m) :

PHOTOGRAPHIES

Contexte hydrique, naturel amont



eau_nat_am-20240807-170407.jpg

Contexte hydrique, naturel aval



eau_nat_av-20240807-170413.jpg

PESCA

Station : SH293

Substrat du littoral



subs-20240807-170830.jpg

PESCA

Station : SH293

Rive gauche



ri_gauche-20240807-171127.jpg

Rive droite



ri_droite-20240807-170844.jpg

Talus, rive gauche



talus_gau-20240807-171149.jpg

Talus, rive droite



talus_dr-20240807-170934.jpg

Pesca

Station : SH294

Caractérisation du milieu hydrique

IDENTIFICATION

No de projet : 3574

Nom(s) évaluateur(s) : RS NIC	Date : 2024-08-07	Longitude : -71,17781	Latitude : 47,11389
-------------------------------	-------------------	-----------------------	---------------------

DESCRIPTION GÉNÉRALE DU SITE

Nom du cours d'eau : CE102	Condition hydrologique : Étiage
Précipitation 24 h avant : Non	Précipitation lors de la visite : Non

Type de milieu : Cours d'eau		
Origine de l'écoulement : Naturel	Type d'écoulement (m) : Permanent	
Présence d'un lit de cours d'eau : Oui		Largeur du fossé ou du drainage naturel (m) :
Connectivité avec le milieu hydrique :		Superficie approximative du plan d'eau (m²) :
		Profondeur maximale approximative du plan d'eau ou du fossé (m) :

LITTORAL

Méthode utilisée : Botanique experte ou biophysique	Style fluvial du tronçon : Sinueux	Hauteur du DPB par rapport au niveau de l'eau (m) : 0,4
Précisez :	Organisation du lit : Marche cuvette	Largeur moyenne du littoral (m) : 3
Type de tronçon : Homogène	Largeur moyenne au niveau du débit plein bord (DPB) (m) : 1,3	Pente longitudinale (%) : 9
Perturbation	Présence d'herbier aquatique : Non	Espèces exotiques envahissantes : Non
Présence d'érosion du lit : Non	Plante émergente (%) :	Espèces :
Présence de bois mort : Oui	Plante flottante (%) :	Recouvrement dans le littoral (%) :
Obstacle à l'écoulement : Non	Plante submergée (%) :	
Structures anthropiques : Non	Algue (%) :	
Autre perturbation : Non	Total de recouvrement (%) :	
	Espèces :	

ÉCOULEMENT

Présence d'eau : Oui	Largeur moyenne de l'eau (m) : 0,7	Vitesse avec méthode du flotteur (m/s) : 0
	Profondeur moyenne de l'eau (m) : 0,08	

SUBSTRAT DU LITTORAL

Roc : 15	Galet 80 à 250 mm : 20	Sable 0,125 à 5 mm : 5	Autres : 25
Gros bloc > 500 mm : 10	Caillou 40 à 80 mm : 5	Limon et argille < 0,125 mm : 0	Total : 100
Bloc 250 à 500 mm : 15	Gravier 5 à 40 mm : 5	Matière organique : 25	

RIVES

Gauche		Droite	
Pente du talus (%) : 3	Hauteur du talus (m) : 0,4	Pente du talus (%) : 4	Hauteur du talus (m) : 0,5
Largeur de la rive : Rive de 10 m	Longueur de la rive évaluée (m) : 90	Largeur de la rive : Rive de 10 m	Longueur de la rive évaluée (m) : 0
Érosion de la rive (%) : 0		Érosion de la rive (%) : 0	
Perturbation en rive (%) : 0	Précisez :	Perturbation en rive (%) : 0	Précisez :
Milieu humide riverain : Non		Milieu humide riverain : Non	
Vegetation		Vegetation	
Vegetation arborescente (%) : 70	Espèces dominantes : Sapin baumier (Abies balsamea)	Vegetation arborescente (%) : 70	Espèces dominantes : Sapin baumier (Abies balsamea)
Vegetation arbustive (%) : 10	Espèces dominantes : Sapin baumier (Abies balsamea)	Vegetation arbustive (%) : 10	Espèces dominantes : Sapin baumier (Abies balsamea)
Vegetation herbacée (%) : 15	Espèces dominantes : Savoyane (Coptis trifolia)	Vegetation herbacée (%) : 15	Espèces dominantes : Savoyane (Coptis trifolia)
Espèces exotiques envahissantes		Espèces exotiques envahissantes	
Présence de EEE : Non	Espèces :	Présence de EEE : Non	Espèces :
	Recouvrement dans la rive (%) :		Recouvrement dans la rive (%) :
Evaluation de l'état initial de la rive droite		Evaluation de l'état initial de la rive gauche	
Recouvrement végétal naturel (%) : Plus de 66	Sol perturbé ou végétation absente (%) : 0-66	Recouvrement végétal naturel (%) : Plus de 66	Sol perturbé ou végétation absente (%) : 0-66
	Vegetation herbacée coupée (%) : 0-33		Vegetation herbacée coupée (%) : 0-33

Pesca

Station : SH294

INDICATEUR DE L'ÉTAT DU MILIEU OBSERVÉS DANS LE TRONÇON

Érosion (incision) :	Accumulation de sédiments (aggradation) :	Stabilité : Berges végétalisées
----------------------	---	---------------------------------

OBSERVATION FAUNIQUE ET FLORISTIQUE

Présence de castor/barrage/hutte : Non	Description :	Espèce faunique observée : Non	Précisez :
Espèces vulnérables ou menacées : Non	Précisez :	Aménagement faunique : Non	Précisez :
Autres :	Précisez :		

INFRASTRUCTURE EXISTANTE

Présence d'une infrastructure : Non	Type d'infrastructure :
Érosion en amont :	Précisez :
Érosion en aval :	Précisez :
Circulation du poisson possible :	Précisez :
En présence d'un pont	En présence d'un ponceau
ID MTQ :	Type de traverse :
Portée entre les culées (m) :	Matériaux du ponceau :
Tablier :	Largeur surface de roulement sécuritaire (m) :
Longueur (m) :	Diamètre (mm) :
Largeur (m) :	Longueur (m) :
Capacité portante affichée :	Pente d'installation (%) :
Dégagement entre surface de l'eau et tablier (m) :	Épaisseur remblai amont (m) :
	Hauteur chute à la sortie jusqu'au fond du lit (m) :
	Si double, distance entre les 2 ponceaux (m) :
	Profondeur d'enfouissement du radier en amont (m) :

PHOTOGRAPHIES

Contexte hydrique, naturel amont

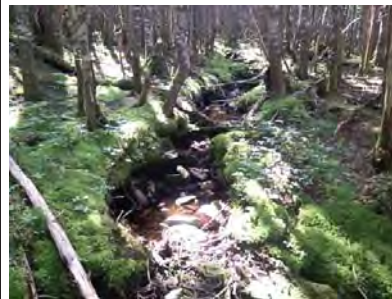

eau_nat_am-20240807-151125.jpg

Contexte hydrique, naturel aval



eau_nat_av-20240807-151133.jpg

Substrat du littoral



subs-20240807-152045.jpg

Rive gauche



rih_gauche-20240807-152348.jpg

Rive droite



rih_droite-20240807-152109.jpg

Talus, rive gauche



talus_gau-20240807-152417.jpg

Talus, rive droite



talus_dr-20240807-152157.jpg

Pesca

Station : SH294a

Caractérisation du milieu hydrique

IDENTIFICATION

No de projet : 3574

Nom(s) évaluateur(s) : RS NIC	Date : 2024-08-07	Longitude: -71,17610	Latitude : 47,11284
-------------------------------	-------------------	----------------------	---------------------

DESCRIPTION GÉNÉRALE DU SITE

Nom du cours d'eau : CE102	Condition hydrologique : Étiage
Précipitation 24 h avant : Non	Précipitation lors de la visite : Non

Type de milieu : Cours d'eau		
Origine de l'écoulement : Naturel	Type d'écoulement (m) : Permanent	
Présence d'un lit de cours d'eau : Oui		Largeur du fossé ou du drainage naturel (m) :
Connectivité avec le milieu hydrique :		Superficie approximative du plan d'eau (m²) :
		Profondeur maximale approximative du plan d'eau ou du fossé (m) :

LITTORAL

Methode utilisée : Botanique experte ou biophysique	Style fluvial du tronçon : Sinueux	Hauteur du DPB par rapport au niveau de l'eau (m) : 0,1
Précisez :	Organisation du lit : Marche couverte	Largeur moyenne du littoral (m) : 4
Type de tronçon : Homogène	Largeur moyenne au niveau du débit plein bord (DPB) (m) : 0,75	Pente longitudinale (%) : 9
Perturbation	Présence d'herbier aquatique : Non	Espèces exotiques envahissantes : Non
Présence d'érosion du lit : Non	Plante émergente (%) :	Espèces :
Présence de bois mort : Oui	Plante flottante (%) :	Recouvrement dans le littoral (%) :
Obstacle à l'écoulement : Non	Plante submergée (%) :	
Structures anthropiques : Non	Algue (%) :	
Autre perturbation : Non	Total de recouvrement (%) :	
	Espèces :	

ÉCOULEMENT

Présence d'eau : Oui	Largeur moyenne de l'eau (m) : 0,5	Vitesse avec méthode du flotteur (m/s) : 0,086
	Profondeur moyenne de l'eau (m) : 0,1	

SUBSTRAT DU LITTORAL

Roc : 5	Galet 80 à 250 mm : 20	Sable 0,125 à 5 mm : 5	Autres : 0
Gros bloc > 500 mm : 5	Caillou 40 à 80 mm : 25	Limon et argile < 0,125 mm : 0	Total : 100
Bloc 250 à 500 mm : 10	Gravier 5 à 40 mm : 10	Matière organique : 20	

RIVES

Gauche		Droite	
Pente du talus (%) : 5	Hauteur du talus (m) : 0,3	Pente du talus (%) : 2	Hauteur du talus (m) : 0,1
Largeur de la rive : Rive de 10 m	Longueur de la rive évaluée (m) : 175	Largeur de la rive : Rive de 10 m	Longueur de la rive évaluée (m) : 175
Érosion de la rive (%) : 0		Érosion de la rive (%) : 0	
Perturbation en rive (%) : 5	Précisez : Très vieille coupe	Perturbation en rive (%) : 5	Précisez : Très vieille coupe
Milieu humide riverain : Non		Milieu humide riverain : Non	
Végétation		Végétation	
Végétation arborescente (%) : 60	Espèces dominantes : Sapin baumier (Abies balsamea)	Végétation arborescente (%) : 65	Espèces dominantes : Sapin baumier (Abies balsamea)
Végétation arbustive (%) : 10	Espèces dominantes : Sapin baumier (Abies balsamea)	Végétation arbustive (%) : 10	Espèces dominantes : Sapin baumier (Abies balsamea)
Végétation herbacée (%) : 20	Espèces dominantes : Quatre-temps (Cornus canadensis)	Végétation herbacée (%) : 25	Espèces dominantes : Quatre-temps (Cornus canadensis)
Espèces exotiques envahissantes		Espèces exotiques envahissantes	
Présence de EEE : Non	Espèces : Recouvrement dans la rive (%) :	Présence de EEE : Non	Espèces : Recouvrement dans la rive (%) :
Évaluation de l'état initial de la rive droite		Évaluation de l'état initial de la rive gauche	
Recouvrement végétal naturel (%) : Plus de 66	Sol perturbé ou végétation absente (%) : 0-66	Recouvrement végétal naturel (%) : Plus de 66	Sol perturbé ou végétation absente (%) : 0-66
	Végétation herbacée coupée (%) : 0-33		Végétation herbacée coupée (%) : 0-33

Pesca

Station : SH294a

INDICATEUR DE L'ÉTAT DU MILIEU OBSERVÉS DANS LE TRONÇON

Érosion (incision) :	Accumulation de sédiments (aggradation) :	Stabilité : Berges végétalisées
----------------------	---	---------------------------------

OBSERVATION FAUNIQUE ET FLORISTIQUE

Présence de castor/barrage/hutte : Non	Description :	Espèce faunique observée : Non	Précisez :
Espèces vulnérables ou menacées : Non	Précisez :	Aménagement faunique : Non	Précisez :
Autres : Non	Précisez :		

INFRASTRUCTURE EXISTANTE

Présence d'une infrastructure : Non	Type d'infrastructure :
Érosion en amont :	Précisez :
Érosion en aval :	Précisez :
Circulation du poisson possible :	Précisez :
En présence d'un pont	En présence d'un ponceau
ID MTQ :	Type de traverse :
Portée entre les culées (m) :	Matériaux du ponceau :
Tablier :	Largeur surface de roulement sécuritaire (m) :
Longueur (m) :	Diamètre (mm) :
Largeur (m) :	Longueur (m) :
Capacité portante affichée :	Pente d'installation (%) :
Dégagement entre surface de l'eau et tablier (m) :	Épaisseur remblai amont (m) :
	Hauteur chute à la sortie jusqu'au fond du lit (m) :
	Si double, distance entre les 2 ponceaux (m) :
	Profondeur d'enfouissement du radier en amont (m) :

PHOTOGRAPHIES

Contexte hydrique, naturel amont



eau_nat_am-20240807-154743.jpg

Contexte hydrique, naturel aval



eau_nat_av-20240807-154753.jpg

Pesca

Station : SH294a

Substrat du littoral



subs-20240807-155630.jpg

Pesca

Station : SH294a

Rive gauche



rih_gauche-20240807-155930.jpg

Rive droite



rih_droite-20240807-155641.jpg

Talus, rive gauche



talus_gau-20240807-155946.jpg

Talus, rive droite



talus_dr-20240807-155704.jpg

Perturbation, rive gauche



pert_ga-20240807-160019.jpg

Perturbation, rive droite



pert_dr-20240807-155754.jpg

Pesca

Station : SH297

Caractérisation du milieu hydrique

IDENTIFICATION

No de projet : 3574

Nom(s) évaluateur(s) : NIC RS	Date : 2024-08-06	Longitude : -71,16451	Latitude : 47,13689
-------------------------------	-------------------	-----------------------	---------------------

DESCRIPTION GÉNÉRALE DU SITE

Nom du cours d'eau : CE096	Condition hydrologique : Étiage
Précipitation 24 h avant : Oui	Précipitation lors de la visite : Non

Type de milieu : Cours d'eau		
Origine de l'écoulement : Naturel	Type d'écoulement (m) : Intermittent	Largeur du fossé ou du drainage naturel (m) :
Présence d'un lit de cours d'eau : Oui		Superficie approximative du plan d'eau (m²) :
Connectivité avec le milieu hydrique :		Profondeur maximale approximative du plan d'eau ou du fossé (m) :

LITTORAL

Méthode utilisée : Botanique experte ou biophysique	Style fluvial du tronçon : Sinueux	Hauteur du DPB par rapport au niveau de l'eau (m) : 0,1
Précisez :	Organisation du lit : Lit plat	Largeur moyenne du littoral (m) : 3
Type de tronçon : Homogène	Largeur moyenne au niveau du débit plein bord (DPB) (m) : 0,35	Pente longitudinale (%) : 8
Perturbation	Présence d'herbier aquatique : Non	Espèces exotiques envahissantes : Non
Présence d'érosion du lit : Non	Plante émergente (%) :	Espèces :
Présence de bois mort : Oui	Plante flottante (%) :	Recouvrement dans le littoral (%) :
Obstacle à l'écoulement : Non	Plante submergée (%) :	
Structures anthropiques : Non	Algue (%) :	
Autre perturbation : Non	Total de recouvrement (%) :	
	Espèces :	

ÉCOULEMENT

Présence d'eau : Oui	Largeur moyenne de l'eau (m) : 0,28	Vitesse avec méthode du flotteur (m/s) : 0,122
	Profondeur moyenne de l'eau (m) : 0,06	

SUBSTRAT DU LITTORAL

Roc : 0	Galet 80 à 250 mm : 15	Sable 0,125 à 5 mm : 5	Autres : 0
Gros bloc > 500 mm : 0	Caillou 40 à 80 mm : 0	Limon et argile < 0,125 mm : 0	Total : 100
Bloc 250 à 500 mm : 0	Gravier 5 à 40 mm : 0	Matière organique : 80	

RIVES

Gauche		Droite	
Pente du talus (%) : 2	Hauteur du talus (m) : 0,1	Pente du talus (%) : 2	Hauteur du talus (m) : 0,1
Largeur de la rive : Rive de 10 m	Longueur de la rive évaluée (m) : 30	Largeur de la rive : Rive de 10 m	Longueur de la rive évaluée (m) : 30
Érosion de la rive (%) : 0		Érosion de la rive (%) : 0	
Perturbation en rive (%) : 0	Précisez :	Perturbation en rive (%) : 0	Précisez :
Milieu humide riverain : Non		Milieu humide riverain : Non	
Végétation		Végétation	
Végétation arborescente (%) : 70	Espèces dominantes : Sapin baumier (Abies balsamea)	Végétation arborescente (%) : 65	Espèces dominantes : Sapin baumier (Abies balsamea)
Végétation arbustive (%) : 15	Espèces dominantes : Sapin baumier (Abies balsamea)	Végétation arbustive (%) : 15	Espèces dominantes : Sapin baumier (Abies balsamea)
Végétation herbacée (%) : 40	Espèces dominantes : Quatre-temps (Cornus canadensis)	Végétation herbacée (%) : 70	Espèces dominantes : Aster acuminé (Symphyotrichum acuminatum)
Espèces exotiques envahissantes		Espèces exotiques envahissantes	
Présence de EEE : Non	Espèces : Recouvrement dans la rive (%) :	Présence de EEE : Non	Espèces : Recouvrement dans la rive (%) :
Évaluation de l'état initial de la rive droite		Évaluation de l'état initial de la rive gauche	
Recouvrement végétal naturel (%) : Plus de 66	Sol perturbé ou végétation absente (%) : 0-66	Recouvrement végétal naturel (%) : Plus de 66	Sol perturbé ou végétation absente (%) : 0-66
	Végétation herbacée coupée (%) : 0-33		Végétation herbacée coupée (%) : 0-33

Pesca

Station : SH297

INDICATEUR DE L'ÉTAT DU MILIEU OBSERVÉS DANS LE TRONÇON

Érosion (incision) :	Accumulation de sédiments (aggradation) :	Stabilité : Berges végétalisées
----------------------	---	---------------------------------

OBSERVATION FAUNIQUE ET FLORISTIQUE

Présence de castor/barrage/hutte : Non	Description : Précisez : Précisez :	Espèce faunique observée : Non	Précisez : Précisez :
Espèces vulnérables ou menacées : Non		Aménagement faunique : Non	
Autres : Non			

INFRASTRUCTURE EXISTANTE

Présence d'une infrastructure : Non	Type d'infrastructure :
Érosion en amont :	Précisez :
Érosion en aval :	Précisez :
Circulation du poisson possible :	Précisez :
En présence d'un pont	En présence d'un ponceau
ID MTQ :	Type de traverse : Si autre, précisez :
Portée entre les culées (m) :	Matériaux du ponceau :
Tablier :	Largeur surface de roulement sécuritaire (m) :
Longueur (m) : Largeur (m) :	Diamètre (mm) : Longueur (m) :
Capacité portante affichée :	Pente d'installation (%) :
Dégagement entre surface de l'eau et tablier (m) :	Épaisseur remblai amont (m) :
	Hauteur chute à la sortie jusqu'au fond du lit (m) :
	Si double, distance entre les 2 ponceaux (m) :
	Profondeur d'enfouissement du radier en amont (m) :

PHOTOGRAPHIES

Contexte hydrique, naturel amont



eau_nat_am-20240806-183409.jpg

Contexte hydrique, naturel aval



eau_nat_av-20240806-184654.jpg

Substrat du littoral



subs-20240806-185117.jpg

Rive gauche



rii_gauche-20240806-185715.jpg

Rive droite



rii_droite-20240806-185132.jpg

Talus, rive gauche



talus_gau-20240806-185740.jpg

Talus, rive droite



talus_dr-20240806-185213.jpg

Pesca

Station : SH298

Caractérisation du milieu hydrique

IDENTIFICATION

No de projet : 3574

Nom(s) évaluateur(s) : RS NIC	Date : 2024-08-06	Longitude: -71,16439	Latitude : 47,13677
-------------------------------	-------------------	----------------------	---------------------

DESCRIPTION GÉNÉRALE DU SITE

Nom du cours d'eau : CE096	Condition hydrologique : Étiage
Précipitation 24 h avant : Oui	Précipitation lors de la visite : Non

Type de milieu : Cours d'eau		
Origine de l'écoulement : Naturel	Type d'écoulement (m) : Intermittent	
Présence d'un lit de cours d'eau : Oui		Largeur du fossé ou du drainage naturel (m) :
Connectivité avec le milieu hydrique :		Superficie approximative du plan d'eau (m²) :
		Profondeur maximale approximative du plan d'eau ou du fossé (m) :

LITTORAL

Méthode utilisée : Botanique experte ou biophysique	Style fluvial du tronçon : Sinueux	Hauteur du DPB par rapport au niveau de l'eau (m) : 0.33
Précisez :	Organisation du lit : Marche cuvette	Largeur moyenne du littoral (m) : 1.5
Type de tronçon : Homogène	Largeur moyenne au niveau du débit plein bord (DPB) (m) : 0.6	Pente longitudinale (%) : 6
Perturbation	Présence d'herbier aquatique : Non	Espèces exotiques envahissantes : Non
Présence d'érosion du lit : Non	Plante émergente (%) :	Espèces :
Présence de bois mort : Oui	Plante flottante (%) :	Recouvrement dans le littoral (%) :
Obstacle à l'écoulement : Non	Plante submergée (%) :	
Structures anthropiques : Non	Algues (%) :	
Autre perturbation : Non	Total de recouvrement (%) :	
	Espèces :	

ÉCOULEMENT

Présence d'eau : Oui	Largeur moyenne de l'eau (m) : 0.55	Vitesse avec méthode du flotteur (m/s) : 0.255
	Profondeur moyenne de l'eau (m) : 0.1	

SUBSTRAT DU LITTORAL

Roc : 0	Galet 80 à 250 mm : 5	Sable 0,125 à 5 mm : 10	Autres : 0
Gros bloc > 500 mm : 0	Caillou 40 à 80 mm : 5	Limon et argile < 0,125 mm : 0	Total : 100
Bloc 250 à 500 mm : 10	Gravier 5 à 40 mm : 15	Matière organique : 55	

RIVES

Gauche		Droite	
Pente du talus (%) : 2	Hauteur du talus (m) : 0.05	Pente du talus (%) : 2	Hauteur du talus (m) : 0.05
Largeur de la rive : Rive de 10 m	Longueur de la rive évaluée (m) : 60	Largeur de la rive : Rive de 10 m	Longueur de la rive évaluée (m) : 60
Érosion de la rive (%) : 0		Érosion de la rive (%) : 0	
Perturbation en rive (%) : 0	Précisez :	Perturbation en rive (%) : 0	Précisez :
Milieu humide riverain : Non		Milieu humide riverain : Non	
Végétation		Végétation	
Végétation arborescente (%) : 70	Espèces dominantes : Sapin baumier (Abies balsamea)	Végétation arborescente (%) : 60	Espèces dominantes : Sapin baumier (Abies balsamea)
Végétation arbustive (%) : 15	Espèces dominantes : Sapin baumier (Abies balsamea)	Végétation arbustive (%) : 15	Espèces dominantes : Sapin baumier (Abies balsamea)
Végétation herbacée (%) : 80	Espèces dominantes : Thelypteris de New York (Parathelypteris noveboracensis)	Végétation herbacée (%) : 55	Espèces dominantes : Quatre-temps (Cornus canadensis)
Espèces exotiques envahissantes		Espèces exotiques envahissantes	
Présence de EEE : Non	Espèces : Recouvrement dans la rive (%) :	Présence de EEE : Non	Espèces : Recouvrement dans la rive (%) :
Évaluation de l'état initial de la rive droite		Évaluation de l'état initial de la rive gauche	
Recouvrement végétal naturel (%) : Plus de 66	Sol perturbé ou végétation absente (%) : 0-66	Recouvrement végétal naturel (%) : Plus de 66	Sol perturbé ou végétation absente (%) : 0-66
	Végétation herbacée coupée (%) : 0-33		Végétation herbacée coupée (%) : 0-33

Pesca

Station : SH298

INDICATEUR DE L'ÉTAT DU MILIEU OBSERVÉS DANS LE TRONÇON

Érosion (incision) :	Accumulation de sédiments (aggradation) :	Stabilité : Berges végétalisées
----------------------	---	---------------------------------

OBSERVATION FAUNIQUE ET FLORISTIQUE

Présence de castor/barrage/hutte : Non	Description :	Espèce faunique observée : Non	Précisez :
Espèces vulnérables ou menacées : Non	Précisez :	Aménagement faunique : Non	Précisez :
Autres : Non	Précisez :		

INFRASTRUCTURE EXISTANTE

Présence d'une infrastructure : Non	Type d'infrastructure :
Érosion en amont :	Précisez :
Érosion en aval :	Précisez :
Circulation du poisson possible :	Précisez :
En présence d'un pont	En présence d'un ponceau
ID MTQ :	Type de traverse :
Portée entre les culées (m) :	Matériaux du ponceau :
Tablier :	Largeur surface de roulement sécuritaire (m) :
Longueur (m) :	Diamètre (mm) :
Largeur (m) :	Longueur (m) :
Capacité portante affichée :	Pente d'installation (%) :
Dégagement entre surface de l'eau et tablier (m) :	Épaisseur remblai amont (m) :
	Hauteur chute à la sortie jusqu'au fond du lit (m) :
	Si double, distance entre les 2 ponceaux (m) :
	Profondeur d'enfouissement du radier en amont (m) :

PHOTOGRAPHIES

Contexte hydrique, naturel amont



eau_nat_am-20240806-181211.jpg

Contexte hydrique, naturel aval



eau_nat_av-20240806-181245.jpg

Pesca

Station : SH298

Substrat du littoral



subs-20240806-183213.jpg

Pesca

Station : SH298

Rive gauche



rih_gauche-20240806-183739.jpg

Rive droite



rih_droite-20240806-183304.jpg

Talus, rive gauche



talus_gau-20240806-183758.jpg

Talus, rive droite



talus_dr-20240806-183333.jpg

Pesca

Station : SH305

Caractérisation du milieu hydrique

IDENTIFICATION

No de projet : 3574

Nom(s) évaluateur(s) : RS NIC	Date : 2024-08-06	Longitude: -71,15815	Latitude : 47,14411
-------------------------------	-------------------	----------------------	---------------------

DESCRIPTION GÉNÉRALE DU SITE

Nom du cours d'eau : CE076	Condition hydrologique : Étiage
Précipitation 24 h avant : Oui	Précipitation lors de la visite : Non

Type de milieu : Cours d'eau		
Origine de l'écoulement : Naturel	Type d'écoulement (m) : Intermittent	
Présence d'un lit de cours d'eau : Oui		Largeur du fossé ou du drainage naturel (m) :
Connectivité avec le milieu hydrique :		Superficie approximative du plan d'eau (m²) :
		Profondeur maximale approximative du plan d'eau ou du fossé (m) :

LITTORAL

Méthode utilisée : Botanique experte ou biophysique	Style fluvial du tronçon : Sinueux	Hauteur du DPB par rapport au niveau de l'eau (m) : 0,08
Précisez :	Organisation du lit : Marche cuvette	Largeur moyenne du littoral (m) : 1,5
Type de tronçon : Homogène	Largeur moyenne au niveau du débit plein bord (DPB) (m) : 0,3	Pente longitudinale (%) : 11
Perturbation	Présence d'herbier aquatique : Non	Espèces exotiques envahissantes : Non
Présence d'érosion du lit : Non	Plante émergente (%) :	Espèces :
Présence de bois mort : Non	Plante flottante (%) :	Recouvrement dans le littoral (%) :
Obstacle à l'écoulement : Non	Plante submergée (%) :	
Structures anthropiques : Oui	Algue (%) :	
Autre perturbation : Non	Total de recouvrement (%) :	
	Espèces :	

ÉCOULEMENT

Présence d'eau : Oui	Largeur moyenne de l'eau (m) : 0,25	Vitesse avec méthode du flotteur (m/s) : 0,278
	Profondeur moyenne de l'eau (m) : 0,15	

SUBSTRAT DU LITTORAL

Roc : 0	Galet 80 à 250 mm : 10	Sable 0,125 à 5 mm : 10	Autres : 0
Gros bloc > 500 mm : 0	Caillou 40 à 80 mm : 5	Limon et argile < 0,125 mm : 0	Total : 100
Bloc 250 à 500 mm : 5	Gravier 5 à 40 mm : 0	Matière organique : 70	

RIVES

Gauche		Droite	
Pente du talus (%) : 19	Hauteur du talus (m) : 1	Pente du talus (%) : 17	Hauteur du talus (m) : 0,8
Largeur de la rive : Rive de 10 m	Longueur de la rive évaluée (m) : 100	Largeur de la rive : Rive de 10 m	Longueur de la rive évaluée (m) : 100
Érosion de la rive (%) : 0		Érosion de la rive (%) : 0	
Perturbation en rive (%) : 20	Précisez :	Perturbation en rive (%) : 20	Précisez : Chemin
Milieu humide riverain : Non		Milieu humide riverain : Non	
Végétation		Végétation	
Végétation arborescente (%) : 70	Espèces dominantes : Sapin baumier (Abies balsamea)	Végétation arborescente (%) : 70	Espèces dominantes : Sapin baumier (Abies balsamea)
Végétation arbustive (%) : 50	Espèces dominantes : Érable à épis (Acer spicatum)	Végétation arbustive (%) : 20	Espèces dominantes : Sapin baumier (Abies balsamea)
Végétation herbacée (%) : 75	Espèces dominantes : Dryopteris spinuleuse (Dryopteris carthusiana)	Végétation herbacée (%) : 70	Espèces dominantes : Quatre-temps (Cornus canadensis)
Espèces exotiques envahissantes		Espèces exotiques envahissantes	
Présence de EEE : Non	Espèces : Recouvrement dans la rive (%) :	Présence de EEE : Non	Espèces : Recouvrement dans la rive (%) :
Évaluation de l'état initial de la rive droite		Évaluation de l'état initial de la rive gauche	
Recouvrement végétal naturel (%) : Plus de 66	Sol perturbé ou végétation absente (%) : 0-66	Recouvrement végétal naturel (%) : Plus de 66	Sol perturbé ou végétation absente (%) : 0-66
	Végétation herbacée coupée (%) : 0-33		Végétation herbacée coupée (%) : 0-33

Pesca

Station : SH305

INDICATEUR DE L'ÉTAT DU MILIEU OBSERVÉS DANS LE TRONÇON

Érosion (incision) :	Accumulation de sédiments (aggradation) :	Stabilité : Berges végétalisées
----------------------	---	---------------------------------

OBSERVATION FAUNIQUE ET FLORISTIQUE

Présence de castor/barrage/hutte : Non	Description :	Espèce faunique observée : Non	Précisez :
Espèces vulnérables ou menacées : Non	Précisez :	Aménagement faunique : Non	Précisez :
Autres : Non	Précisez :		

INFRASTRUCTURE EXISTANTE

Présence d'une infrastructure : Oui	Type d'infrastructure : Ponceau
Érosion en amont : Non	Précisez :
Érosion en aval : Non	Précisez :
Circulation du poisson possible : Oui	Précisez :
En présence d'un pont	En présence d'un ponceau
ID MTQ :	Type de traverse : Ponceau simple
Portée entre les culées (m) :	Matériaux du ponceau : Plastique
Tablier :	Largeur surface de roulement sécuritaire (m) : 5
Longueur (m) :	Diamètre (mm) : 600
Largeur (m) :	Longueur (m) : 6
Capacité portante affichée :	Pente d'installation (%) :
Dégagement entre surface de l'eau et tablier (m) :	Épaisseur remblai amont (m) : 0,75
	Hauteur chute à la sortie jusqu'au fond du lit (m) :
	Si double, distance entre les 2 ponceaux (m) :
	Profondeur d'enfouissement du radier en amont (m) :

PHOTOGRAPHIES

Contexte hydrique, naturel amont



eau_nat_am-20240806-191900.jpg

Contexte hydrique, naturel aval



eau_nat_av-20240806-191921.jpg

Substrat du littoral



subs-20240806-193102.jpg

Rive gauche



rih_gauche-20240806-193316.jpg

Rive droite



rih_droite-20240806-193126.jpg

Talus, rive gauche



talus_gau-20240806-193336.jpg

Talus, rive droite



talus_dr-20240806-193138.jpg

Perturbation, rive gauche



perl_ga-20240806-193743.jpg

Perturbation, rive droite



perl_dr-20240806-193801.jpg

Infrastructure existante



infra-20240806-193553.jpg

Chaussée de l'infrastructure existante



infra_chaussee-20240806-193639.jpg

Vue amont de l'infrastructure existante

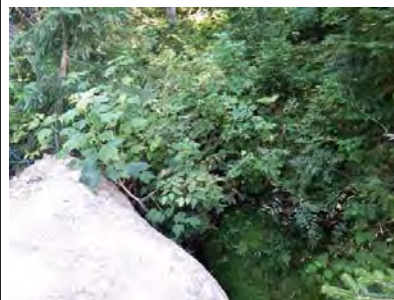

infra_amont-20240806-193622.jpg

Vue aval de l'infrastructure existante



infra_aval-20240806-193634.jpg

PESCA

Station : SH306

Caractérisation du milieu hydrique

IDENTIFICATION

No de projet : 3574

Nom(s) évaluateur(s) : AP STH	Date : 2024-08-01	Longitude: -71,15422	Latitude : 47,14392
-------------------------------	-------------------	----------------------	---------------------

DESCRIPTION GÉNÉRALE DU SITE

Nom du cours d'eau : CE077	Condition hydrologique : Moyenne
Précipitation 24 h avant : Oui	Précipitation lors de la visite : Non

Type de milieu : Cours d'eau		
Origine de l'écoulement : Naturel	Type d'écoulement (m) : Intermittent	
Présence d'un lit de cours d'eau : Oui		Largeur du fossé ou du drainage naturel (m) : Superficie approximative du plan d'eau (m²) :
Connectivité avec le milieu hydrique :		Profondeur maximale approximative du plan d'eau ou du fossé (m) :

LITTORAL

Méthode utilisée : Botanique experte ou biophysique	Style fluvial du tronçon : Sinueux	Hauteur du DPB par rapport au niveau de l'eau (m) : 0,3
Précisez :	Organisation du lit : Marche cuvette	Largeur moyenne du littoral (m) : 3,6
Type de tronçon : Homogène	Largeur moyenne au niveau du débit plein bord (DPB) (m) : 0,65	Pente longitudinale (%) : 16
Perturbation	Présence d'herbier aquatique : Non	Espèces exotiques envahissantes : Non
Présence d'érosion du lit : Oui	Plante émergente (%) :	Espèces :
Présence de bois mort : Oui	Plante flottante (%) :	Recouvrement dans le littoral (%) :
Obstacle à l'écoulement : Non	Plante submergée (%) :	
Structures anthropiques : Oui Précisez : Ponceau	Algue (%) :	
Autre perturbation : Oui Précisez : Chemin	Total de recouvrement (%) :	
	Espèces :	

ÉCOULEMENT

Présence d'eau : Oui	Largeur moyenne de l'eau (m) : 0,25	Vitesse avec méthode du flotteur (m/s) : 0,319
	Profondeur moyenne de l'eau (m) : 0,05	

SUBSTRAT DU LITTORAL

Roc : 0	Galet 80 à 250 mm : 5	Sable 0,125 à 5 mm : 20	Autres : 0
Gros bloc > 500 mm : 0	Caillou 40 à 80 mm : 10	Limon et argile < 0,125 mm : 0	Total : 100
Bloc 250 à 500 mm : 5	Gravier 5 à 40 mm : 45	Matière organique : 15	

RIVES

Gauche		Droite	
Pente du talus (%) : 8	Hauteur du talus (m) : 0,25	Pente du talus (%) : 5	Hauteur du talus (m) : 0,15
Largeur de la rive : Rive de 10 m	Longueur de la rive évaluée (m) : 30	Largeur de la rive : Rive de 10 m	Longueur de la rive évaluée (m) : 30
Érosion de la rive (%) : 10		Érosion de la rive (%) : 10	
Perturbation en rive (%) : 5	Précisez : Chemin	Perturbation en rive (%) : 5	Précisez : Chemin
Milieu humide riverain : Non		Milieu humide riverain : Non	
Vegetation		Vegetation	
Vegetation arborescente (%) : 30	Espèces dominantes : Sapin baumier (Abies balsamea)	Vegetation arborescente (%) : 40	Espèces dominantes : Bouleau à papier (Betula papyrifera)
Vegetation arbustive (%) : 20	Espèces dominantes : Sapin baumier (Abies balsamea)	Vegetation arbustive (%) : 65	Espèces dominantes : Sapin baumier (Abies balsamea)
Vegetation herbacée (%) : 75	Espèces dominantes : Clintonie boréale (Clintonia borealis)	Vegetation herbacée (%) : 65	Espèces dominantes : Clintonie boréale (Clintonia borealis)
Espèces exotiques envahissantes		Espèces exotiques envahissantes	
Présence de EEE : Non	Espèces : Recouvrement dans la rive (%) :	Présence de EEE : Non	Espèces : Recouvrement dans la rive (%) :
Evaluation de l'état initial de la rive droite		Evaluation de l'état initial de la rive gauche	
Recouvrement végétal naturel (%) : Plus de 66	Sol perturbé ou végétation absente (%) : 0-66	Recouvrement végétal naturel (%) : Plus de 66	Sol perturbé ou végétation absente (%) : 0-66
	Végétation herbacée coupée (%) : 0-33		Végétation herbacée coupée (%) : 0-33

PESCA

Station : SH306

INDICATEUR DE L'ÉTAT DU MILIEU OBSERVÉS DANS LE TRONÇON

Érosion (incision) :	Accumulation de sédiments (aggradation) :	Stabilité : Berges végétalisées
----------------------	---	---------------------------------

OBSERVATION FAUNIQUE ET FLORISTIQUE

Présence de castor/barrage/hutte : Non	Description :	Espèce faunique observée : Non	Précisez :
Espèces vulnérables ou menacées : Non	Précisez :	Aménagement faunique : Non	Précisez :
Autres : Non	Précisez :		

INFRASTRUCTURE EXISTANTE

Présence d'une infrastructure : Oui	Type d'infrastructure : Ponceau Voir SH030
Érosion en amont :	Précisez :
Érosion en aval :	Précisez :
Circulation du poisson possible :	Précisez :
En présence d'un pont	En présence d'un ponceau
ID MTQ :	Type de traverse : Si autre, précisez :
Portée entre les culées (m) :	
Tablier :	Matériaux du ponceau :
Longueur (m) :	Largeur surface de roulement sécuritaire (m) :
Largeur (m) :	Diamètre (mm) : Longueur (m) :
Capacité portante affichée :	Pente d'installation (%) :
Dégagement entre surface de l'eau et tablier (m) :	Épaisseur remblai amont (m) :
	Hauteur chute à la sortie jusqu'au fond du lit (m) :
	Si double, distance entre les 2 ponceaux (m) :
	Profondeur d'enfouissement du radier en amont (m) :

PHOTOGRAPHIES

Contexte hydrique, naturel amont



eau_nat_am-20240801-194104.jpg

Contexte hydrique, naturel aval



eau_nat_av-20240801-194113.jpg

Substrat du littoral



subs-20240801-194605.jpg

Rive gauche



rih_gauche-20240801-194909.jpg

Rive droite



rih_droite-20240801-194630.jpg

Talus, rive gauche



talus_gau-20240801-194922.jpg

Talus, rive droite



talus_dr-20240801-194711.jpg

Perturbation, rive gauche

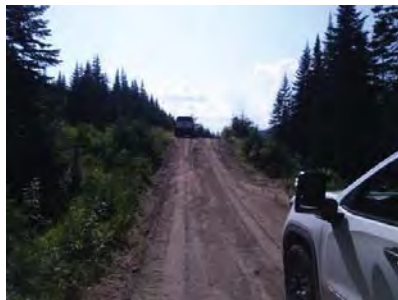

pert_ga-20240801-195428.jpg

Perturbation, rive droite



pert_dr-20240801-195417.jpg

Pesca

Station : SH307

Caractérisation du milieu hydrique

IDENTIFICATION

No de projet : 3574

Nom(s) évaluateur(s) : NIC FM	Date : 2024-08-01	Longitude: -71,15026	Latitude : 47,14421
-------------------------------	-------------------	----------------------	---------------------

DESCRIPTION GÉNÉRALE DU SITE

Nom du cours d'eau : CE078	Condition hydrologique : Moyenne
Précipitation 24 h avant : Oui	Précipitation lors de la visite : Non

Type de milieu : Cours d'eau		
Origine de l'écoulement : Naturel	Type d'écoulement (m) : Intermittent	
Présence d'un lit de cours d'eau : Oui		Largeur du fossé ou du drainage naturel (m) :
Connectivité avec le milieu hydrique :		Superficie approximative du plan d'eau (m²) :
		Profondeur maximale approximative du plan d'eau ou du fossé (m) :

LITTORAL

Méthode utilisée : Botanique experte ou biophysique	Style fluvial du tronçon : Sinueux	Hauteur du DPB par rapport au niveau de l'eau (m) : 0,1
Précisez :	Organisation du lit : Lit plat	Largeur moyenne du littoral (m) : 1,9
Type de tronçon : Homogène	Largeur moyenne au niveau du débit plein bord (DPB) (m) : 0,65	Pente longitudinale (%) : 7
Perturbation	Présence d'herbier aquatique : Non	Espèces exotiques envahissantes : Non
Présence d'érosion du lit : Non	Plante émergente (%) :	Espèces :
Présence de bois mort : Oui	Plante flottante (%) :	Recouvrement dans le littoral (%) :
Obstacle à l'écoulement : Non	Plante submergée (%) :	
Structures anthropiques : Oui	Algue (%) :	
Autre perturbation : Non	Total de recouvrement (%) :	
	Espèces :	

ÉCOULEMENT

Présence d'eau : Oui	Largeur moyenne de l'eau (m) : 0,4	Vitesse avec méthode du flotteur (m/s) : 0,08
	Profondeur moyenne de l'eau (m) : 0,02	

SUBSTRAT DU LITTORAL

Roc : 0	Galet 80 à 250 mm : 20	Sable 0,125 à 5 mm : 15	Autres : 0
Gros bloc > 500 mm : 0	Caillou 40 à 80 mm : 10	Limon et argile < 0,125 mm : 0	Total : 100
Bloc 250 à 500 mm : 5	Gravier 5 à 40 mm : 10	Matière organique : 40	

RIVES

Gauche		Droite	
Pente du talus (%) : 120	Hauteur du talus (m) : 1	Pente du talus (%) : 90	Hauteur du talus (m) : 0,5
Largeur de la rive : Rive de 10 m	Longueur de la rive évaluée (m) : 30	Largeur de la rive : Rive de 10 m	Longueur de la rive évaluée (m) : 30
Érosion de la rive (%) : 0		Érosion de la rive (%) : 0	
Perturbation en rive (%) : 0	Précisez :	Perturbation en rive (%) : 0	Précisez :
Milieu humide riverain : Non		Milieu humide riverain : Non	
Végétation		Végétation	
Végétation arborescente (%) : 50	Espèces dominantes : Bouleau à papier (Betula papyrifera)	Végétation arborescente (%) : 50	Espèces dominantes : Sapin baumier (Abies balsamea)
Végétation arbustive (%) : 60	Espèces dominantes : Sapin baumier (Abies balsamea)	Végétation arbustive (%) : 20	Espèces dominantes : Erable à épis (Acer spicatum)
Végétation herbacée (%) : 50	Espèces dominantes : Osmonde de Clayton (Claytosmunda claytoniana)	Végétation herbacée (%) : 20	Espèces dominantes : Quatre-temps (Cornus canadensis)
Espèces exotiques envahissantes		Espèces exotiques envahissantes	
Présence de EEE : Non	Espèces : Recouvrement dans la rive (%) :	Présence de EEE : Non	Espèces : Recouvrement dans la rive (%) :
Évaluation de l'état initial de la rive droite		Évaluation de l'état initial de la rive gauche	
Recouvrement végétal naturel (%) : Plus de 66	Sol perturbé ou végétation absente (%) : 0-66	Recouvrement végétal naturel (%) : Plus de 66	Sol perturbé ou végétation absente (%) : 0-66
	Végétation herbacée coupée (%) : 0-33		Végétation herbacée coupée (%) : 0-33

Pesca

Station : SH307

INDICATEUR DE L'ÉTAT DU MILIEU OBSERVÉS DANS LE TRONÇON

Érosion (incision) :	Accumulation de sédiments (aggradation) :	Stabilité : Berges végétalisées
----------------------	---	---------------------------------

OBSERVATION FAUNIQUE ET FLORISTIQUE

Présence de castor/barrage/hutte : Non	Description :	Espèce faunique observée : Non	Précisez :
Espèces vulnérables ou menacées : Non	Précisez :	Aménagement faunique : Non	Précisez :
Autres : Non	Précisez :		

INFRASTRUCTURE EXISTANTE

Présence d'une infrastructure : Oui	Type d'infrastructure : Ponceau
Érosion en amont : Oui	Précisez : Chemin
Érosion en aval : Oui	Précisez : Idem
Circulation du poisson possible : Oui	Précisez :
En présence d'un pont	En présence d'un ponceau
ID MTQ :	Type de traverse : Ponceau simple
Portée entre les culées (m) :	Si autre, précisez :
Tablier :	Matériaux du ponceau : Plastique
Longueur (m) :	Largeur surface de roulement sécuritaire (m) : 4
Largeur (m) :	Diamètre (mm) : 450
Capacité portante affichée :	Longueur (m) : 6
Dégagement entre surface de l'eau et tablier (m) :	Pente d'installation (%) :
	Épaisseur remblai amont (m) : 0,8
	Hauteur chute à la sortie jusqu'au fond du lit (m) :
	Si double, distance entre les 2 ponceaux (m) :
	Profondeur d'enfouissement du radier en amont (m) :

PHOTOGRAPHIES

Contexte hydrique, naturel amont



eau_nat_am-20240801-191209.jpg

Contexte hydrique, naturel aval



eau_nat_av-20240801-191215.jpg

Pesca

Station : SH307

Substrat du littoral



subs-20240801-191916.jpg

Pesca

Station : SH307

Rive gauche



ri_gauche-20240801-192245.jpg

Rive droite



ri_droite-20240801-191941.jpg

Talus, rive gauche



talus_gau-20240801-192254.jpg

Talus, rive droite



talus_dr-20240801-192023.jpg

Infrastructure existante



infra-20240801-192520.jpg

Chaussée de l'infrastructure existante



infra_chaussee-20240801-192703.jpg

Vue amont de l'infrastructure existante



infra_amont-20240801-192538.jpg

Vue aval de l'infrastructure existante



infra_aval-20240801-192651.jpg

Pesca

Station : SH307a

Caractérisation du milieu hydrique

IDENTIFICATION

No de projet : 3574

Nom(s) évaluateur(s) : AP STH	Date : 2024-08-01	Longitude: -71,15060	Latitude : 47,14449
-------------------------------	-------------------	----------------------	---------------------

DESCRIPTION GÉNÉRALE DU SITE

Nom du cours d'eau : CE078	Condition hydrologique : Moyenne
Précipitation 24 h avant : Oui	Précipitation lors de la visite : Non

Type de milieu : Cours d'eau		
Origine de l'écoulement : Naturel	Type d'écoulement (m) : Intermittent	
Présence d'un lit de cours d'eau : Oui		Largeur du fossé ou du drainage naturel (m) :
Connectivité avec le milieu hydrique :		Superficie approximative du plan d'eau (m²) :
		Profondeur maximale approximative du plan d'eau ou du fossé (m) :

LITTORAL

Methode utilisée : Botanique experte ou biophysique	Style fluvial du tronçon : Sinueux	Hauteur du DPB par rapport au niveau de l'eau (m) : 0,15
Précisez :	Organisation du lit : Marche cuvette	Largeur moyenne du littoral (m) : 1,8
Type de tronçon : Homogène	Largeur moyenne au niveau du débit plein bord (DPB) (m) : 0,8	Pente longitudinale (%) : 0
Perturbation	Présence d'herbier aquatique : Non	Espèces exotiques envahissantes : Non
Présence d'érosion du lit : Oui	Plante émergente (%) :	Espèces :
Présence de bois mort : Oui	Plante flottante (%) :	Recouvrement dans le littoral (%) :
Obstacle à l'écoulement : Non	Plante submergée (%) :	
Structures anthropiques : Oui Précisez : Ponceau	Algue (%) :	
Autre perturbation : Oui Précisez : Chemin (traverse)	Total de recouvrement (%) :	
	Espèces :	

ÉCOULEMENT

Présence d'eau : Oui	Largeur moyenne de l'eau (m) : 0,4	Vitesse avec méthode du flotteur (m/s) : 0,114
	Profondeur moyenne de l'eau (m) : 0,05	

SUBSTRAT DU LITTORAL

Roc : 0	Galet 80 à 250 mm : 10	Sable 0,125 à 5 mm : 15	Autres : 0
Gros bloc > 500 mm : 0	Caillou 40 à 80 mm : 15	Limon et argile < 0,125 mm : 0	Total : 100
Bloc 250 à 500 mm : 5	Gravier 5 à 40 mm : 15	Matière organique : 40	

RIVES

Gauche		Droite	
Pente du talus (%) : 3	Hauteur du talus (m) : 0,15	Pente du talus (%) : 10	Hauteur du talus (m) : 0,3
Largeur de la rive : Rive de 10 m	Longueur de la rive évaluée (m) : 30	Largeur de la rive : Rive de 10 m	Longueur de la rive évaluée (m) : 30
Erosion de la rive (%) : 0		Erosion de la rive (%) : 0	
Perturbation en rive (%) : 5	Précisez : Chemin	Perturbation en rive (%) : 5	Précisez : Chemin
Milieu humide riverain : Non		Milieu humide riverain : Non	
Végétation		Végétation	
Végétation arborescente (%) : 30	Espèces dominantes : Sapin baumier (Abies balsamea)	Végétation arborescente (%) : 15	Espèces dominantes : Sapin baumier (Abies balsamea)
Végétation arbustive (%) : 40	Espèces dominantes : Sapin baumier (Abies balsamea)	Végétation arbustive (%) : 70	Espèces dominantes : Sapin baumier (Abies balsamea)
Végétation herbacée (%) : 10	Espèces dominantes : Pigamon pubescent (Thalictrum pubescens)	Végétation herbacée (%) : 30	Espèces dominantes : Dryopteris spinuleuse (Dryopteris carthusiana)
Espèces exotiques envahissantes		Espèces exotiques envahissantes	
Présence de EEE : Non	Espèces : Recouvrement dans la rive (%) :	Présence de EEE : Non	Espèces : Recouvrement dans la rive (%) :
Evaluation de l'état initial de la rive droite		Evaluation de l'état initial de la rive gauche	
Recouvrement végétal naturel (%) : Plus de 66	Sol perturbé ou végétation absente (%) : 0-66	Recouvrement végétal naturel (%) : Plus de 66	Sol perturbé ou végétation absente (%) : 0-66
	Végétation herbacée coupée (%) : 0-33		Végétation herbacée coupée (%) : 0-33

Pesca

Station : SH307a

INDICATEUR DE L'ÉTAT DU MILIEU OBSERVÉS DANS LE TRONÇON

Erosion (incision) :	Accumulation de sédiments (aggradation) :	Stabilité : Berges végétalisées
----------------------	---	---------------------------------

OBSERVATION FAUNIQUE ET FLORISTIQUE

Présence de castor/barrage/hutte : Non	Description : Précisez :	Espèce faunique observée : Non	Précisez :
Espèces vulnérables ou menacées : Non	Précisez :	Aménagement faunique : Non	Précisez :
Autres : Non			

INFRASTRUCTURE EXISTANTE

Présence d'une infrastructure : Oui	Type d'infrastructure : Ponceau Voir SH307
Erosion en amont :	Précisez :
Erosion en aval :	Précisez :
Circulation du poisson possible :	Précisez :
En présence d'un pont	En présence d'un ponceau
ID MTQ :	Type de traverse : Si autre, précisez :
Portée entre les culées (m) :	Matériaux du ponceau :
Tablier :	Largeur surface de roulement sécuritaire (m) :
Longueur (m) : Largeur (m) :	Diamètre (mm) : Longueur (m) :
Capacité portante affichée :	Pente d'installation (%) :
Dégagement entre surface de l'eau et tablier (m) :	Épaisseur remblai amont (m) :
	Hauteur chute à la sortie jusqu'au fond du lit (m) :
	Si double, distance entre les 2 ponceaux (m) :
	Profondeur d'enfouissement du radier en amont (m) :

PHOTOGRAPHIES

Contexte hydrique, naturel amont	Contexte hydrique, naturel aval
	
eau_nat_am-20240801-191257.jpg	eau_nat_av-20240801-191320.jpg

Substrat du littoral



subs-20240801-191755.jpg

Rive gauche



ri_gauche-20240801-192206.jpg

Rive droite



ri_droite-20240801-191822.jpg

Talus, rive gauche



talus_gau-20240801-192212.jpg

Talus, rive droite



talus_dr-20240801-191942.jpg

Perturbation, rive gauche

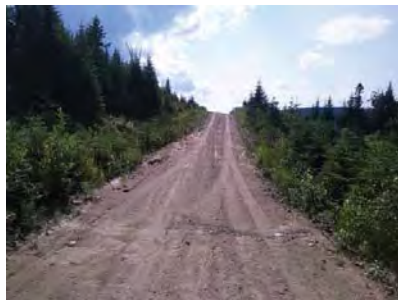

pert_ga-20240801-192713.jpg

Perturbation, rive droite



pert_dr-20240801-192721.jpg

Caractérisation du milieu hydrique

IDENTIFICATION				No de projet : 3574
Nom(s) évaluateur(s) : AP STH	Date : 2024-08-01	Longitude: -71,13910	Latitude : 47,14136	

DESCRIPTION GÉNÉRALE DU SITE

Nom du cours d'eau : CE079	Condition hydrologique : Moyenne
Précipitation 24 h avant : Oui	Précipitation lors de la visite : Non

Type de milieu : Cours d'eau			
Origine de l'écoulement : Naturel	Type d'écoulement (m) : Intermittent	Largeur du fossé ou du drainage naturel (m) :	
Présence d'un lit de cours d'eau : Oui		Superficie approximative du plan d'eau (m²) :	
Connectivité avec le milieu hydrique :		Profondeur maximale approximative du plan d'eau ou du fossé (m) :	

LITTORAL

Méthode utilisée : Botanique experte ou biophysique	Style fluvial du tronçon : Sinueux	Hauteur du DPB par rapport au niveau de l'eau (m) : 0,25
Précisez :	Organisation du lit : Marche cuvette	Largeur moyenne du littoral (m) : 2,3
Type de tronçon : Homogène	Largeur moyenne au niveau du débit plein bord (DPB) (m) : 0,6	Pente longitudinale (%) : 13
Perturbation	Présence d'herbier aquatique : Non	Espèces exotiques envahissantes : Non
Présence d'érosion du lit : Non	Plante émergente (%) :	Espèces :
Présence de bois mort : Oui	Plante flottante (%) :	Recouvrement dans le littoral (%) :
Obstacle à l'écoulement : Non	Plante submergée (%) :	
Structures anthropiques : Non	Algue (%) :	
Autre perturbation : Non	Total de recouvrement (%) :	
	Espèces :	

ÉCOULEMENT

Présence d'eau : Oui	Largeur moyenne de l'eau (m) : 0,4	Vitesse avec méthode du flotteur (m/s) : 0,201
	Profondeur moyenne de l'eau (m) : 0,05	

SUBSTRAT DU LITTORAL

Roc : 0	Galet 80 à 250 mm : 10	Sable 0,125 à 5 mm : 5	Autres : 0
Gros bloc > 500 mm : 0	Caillou 40 à 80 mm : 10	Limon et argile < 0,125 mm : 0	Total : 100
Bloc 250 à 500 mm : 5	Gravier 5 à 40 mm : 5	Matière organique : 65	

RIVES

Gauche		Droite	
Pente du talus (%) : 4	Hauteur du talus (m) : 0,2	Pente du talus (%) : 3	Hauteur du talus (m) : 0,15
Largeur de la rive : Rive de 10 m	Longueur de la rive évaluée (m) : 45	Largeur de la rive : Rive de 10 m	Longueur de la rive évaluée (m) : 45
Érosion de la rive (%) : 40		Érosion de la rive (%) : 0	
Perturbation en rive (%) : 50	Précisez : Coupe forestière	Perturbation en rive (%) : 5	Précisez : Coupe forestière
Milieu humide riverain : Non		Milieu humide riverain : Non	
Végétation		Végétation	
Végétation arborescente (%) : 35	Espèces dominantes : Sapin baumier (Abies balsamea)	Végétation arborescente (%) : 55	Espèces dominantes : Sapin baumier (Abies balsamea)
Végétation arbustive (%) : 10	Espèces dominantes : Sapin baumier (Abies balsamea)	Végétation arbustive (%) : 10	Espèces dominantes : Sapin baumier (Abies balsamea)
Végétation herbacée (%) : 35	Espèces dominantes : Dryopteris spinuleuse (Dryopteris carthusiana)	Végétation herbacée (%) : 35	Espèces dominantes : Dryopteris spinuleuse (Dryopteris carthusiana)
Espèces exotiques envahissantes		Espèces exotiques envahissantes	
Présence de EEE : Non	Espèces : Recouvrement dans la rive (%) :	Présence de EEE : Non	Espèces : Recouvrement dans la rive (%) :
Évaluation de l'état initial de la rive droite		Évaluation de l'état initial de la rive gauche	
Recouvrement végétal naturel (%) : 0-66	Sol perturbé ou végétation absente (%) : Plus de 66	Recouvrement végétal naturel (%) : Plus de 66	Sol perturbé ou végétation absente (%) : 0-66
	Végétation herbacée coupée (%) : 0-33		Végétation herbacée coupée (%) : 0-33

INDICATEUR DE L'ÉTAT DU MILIEU OBSERVÉS DANS LE TRONÇON

Érosion (incision) :	Accumulation de sédiments (aggradation) :	Stabilité : Berges végétalisées
----------------------	---	---------------------------------

OBSERVATION FAUNIQUE ET FLORISTIQUE

Présence de castor/barrage/hutte : Non	Description : Précisez : Précisez :	Espèce faunique observée : Non	Précisez : Précisez :
Espèces vulnérables ou menacées : Non		Aménagement faunique : Non	
Autres : Non			

INFRASTRUCTURE EXISTANTE

Présence d'une infrastructure : Non	Type d'infrastructure :
Érosion en amont :	Précisez :
Érosion en aval :	Précisez :
Circulation du poisson possible :	Précisez :
En présence d'un pont	En présence d'un ponceau
ID MTQ :	Type de traverse : Si autre, précisez :
Portée entre les culées (m) :	Matériaux du ponceau :
Tablier :	Largeur surface de roulement sécuritaire (m) :
Longueur (m) : Largeur (m) :	Diamètre (mm) : Longueur (m) :
Capacité portante affichée :	Pente d'installation (%) :
Dégagement entre surface de l'eau et tablier (m) :	Épaisseur remblai amont (m) :
	Hauteur chute à la sortie jusqu'au fond du lit (m) :
	Si double, distance entre les 2 ponceaux (m) :
	Profondeur d'enfouissement du radier en amont (m) :

PHOTOGRAPHIES

Contexte hydrique, naturel amont	Contexte hydrique, naturel aval
	
eau_nat_am-20240801-145201.jpg	eau_nat_av-20240801-145207.jpg

Substrat du littoral



subs-20240801-145528.jpg

Rive gauche



rih_gauche-20240801-150045.jpg

Rive droite



rih_droite-20240801-145624.jpg

Talus, rive gauche



talus_gau-20240801-150114.jpg

Talus, rive droite



talus_dr-20240801-145758.jpg

Perturbation, rive gauche



pert_ga-20240801-150148.jpg

Perturbation, rive droite

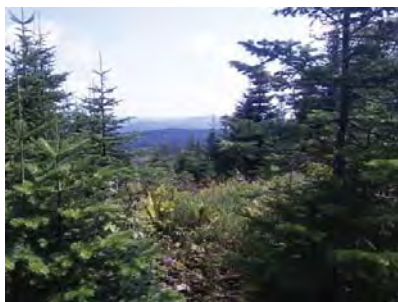

pert_dr-20240801-145848.jpg

Pesca

Station : SH318

Caractérisation du milieu hydrique

IDENTIFICATION

No de projet : 3574

Nom(s) évaluateur(s) : STH	Date : 2024-07-31	Longitude: -71,13516	Latitude : 47,14462
----------------------------	-------------------	----------------------	---------------------

DESCRIPTION GÉNÉRALE DU SITE

Nom du cours d'eau : CE079	Condition hydrologique : Moyenne
Précipitation 24 h avant : Oui	Précipitation lors de la visite : Oui

Type de milieu : Cours d'eau		
Origine de l'écoulement : Naturel	Type d'écoulement (m) : Permanent	Largeur du fossé ou du drainage naturel (m) :
Présence d'un lit de cours d'eau : Oui		Superficie approximative du plan d'eau (m²) :
Connectivité avec le milieu hydrique :		Profondeur maximale approximative du plan d'eau ou du fossé (m) :

LITTORAL

Methode utilisée : Botanique experte ou biophysique	Style fluvial du tronçon : Sinueux	Hauteur du DPB par rapport au niveau de l'eau (m) : 0,15
Précisez :	Organisation du lit : Marche cuvette	Largeur moyenne du littoral (m) : 2,8
Type de tronçon : Homogène	Largeur moyenne au niveau du débit plein bord (DPB) (m) : 1,2	Pente longitudinale (%) : 4
Perturbation	Présence d'herbier aquatique : Non	Espèces exotiques envahissantes : Non
Présence d'érosion du lit : Non	Plante émergente (%) :	Espèces :
Présence de bois mort : Non	Plante flottante (%) :	Recouvrement dans le littoral (%) :
Obstacle à l'écoulement : Non	Plante submergée (%) :	
Structures anthropiques : Oui	Algue (%) :	
Autre perturbation : Non	Total de recouvrement (%) :	
	Espèces :	

ÉCOULEMENT

Présence d'eau : Oui	Largeur moyenne de l'eau (m) : 1,2	Vitesse avec méthode du flotteur (m/s) : 0,205
	Profondeur moyenne de l'eau (m) : 0,1	

SUBSTRAT DU LITTORAL

Roc : 0	Galet 80 à 250 mm : 10	Sable 0,125 à 5 mm : 5	Autres : 0
Gros bloc > 500 mm : 5	Caillou 40 à 80 mm : 20	Limon et argile < 0,125 mm : 0	Total : 100
Bloc 250 à 500 mm : 10	Gravier 5 à 40 mm : 10	Matière organique : 40	

RIVES

Gauche		Droite	
Pente du talus (%) : 10	Hauteur du talus (m) : 0,4	Pente du talus (%) : 8	Hauteur du talus (m) : 0,2
Largeur de la rive : Rive de 10 m	Longueur de la rive évaluée (m) : 60	Largeur de la rive : Rive de 10 m	Longueur de la rive évaluée (m) : 60
Erosion de la rive (%) : 0		Erosion de la rive (%) : 0	
Perturbation en rive (%) : 10	Précisez : Chemin	Perturbation en rive (%) : 10	Précisez : Chemin
Milieu humide riverain : Non		Milieu humide riverain : Non	
Vegetation		Vegetation	
Vegetation arborescente (%) : 70	Espèces dominantes : Bouleau à papier (Betula papyrifera)	Vegetation arborescente (%) : 50	Espèces dominantes : Sapin baumier (Abies balsamea)
Vegetation arbustive (%) : 50	Espèces dominantes : Sapin baumier (Abies balsamea)	Vegetation arbustive (%) : 15	Espèces dominantes : Sapin baumier (Abies balsamea)
Vegetation herbacée (%) : 80	Espèces dominantes : Dryopteris spinuleuse (Dryopteris carthusiana)	Vegetation herbacée (%) : 50	Espèces dominantes : Dryopteris spinuleuse (Dryopteris carthusiana)
Espèces exotiques envahissantes		Espèces exotiques envahissantes	
Présence de EEE : Non	Espèces : Recouvrement dans la rive (%) :	Présence de EEE : Non	Espèces : Recouvrement dans la rive (%) :
Evaluation de l'état initial de la rive droite		Evaluation de l'état initial de la rive gauche	
Recouvrement végétal naturel (%) : Plus de 66	Sol perturbé ou végétation absente (%) : 0-66	Recouvrement végétal naturel (%) : Plus de 66	Sol perturbé ou végétation absente (%) : 0-66
	Végétation herbacée coupée (%) : 0-33		Végétation herbacée coupée (%) : 0-33

Pesca

Station : SH318

INDICATEUR DE L'ÉTAT DU MILIEU OBSERVÉS DANS LE TRONÇON

Erosion (incision) :	Accumulation de sédiments (aggradation) :	Stabilité :
----------------------	---	-------------

OBSERVATION FAUNIQUE ET FLORISTIQUE

Présence de castor/barrage/hutte :	Description :	Espèce faunique observée :	Précisez :
Espèces vulnérables ou menacées :	Précisez :	Aménagement faunique :	Précisez :
Autres :	Précisez :		

INFRASTRUCTURE EXISTANTE

Présence d'une infrastructure : Oui	Type d'infrastructure : Ponceau
Erosion en amont : Non	Précisez :
Erosion en aval : Non	Précisez :
Circulation du poisson possible : Oui	Précisez :
En présence d'un pont	En présence d'un ponceau
ID MTQ :	Type de traverse : Ponceau simple
Portée entre les culées (m) :	Matériaux du ponceau : Acier
Tablier :	Largeur surface de roulement sécuritaire (m) : 5
Longueur (m) :	Diamètre (mm) : 900
Largeur (m) :	Longueur (m) : 10
Capacité portante affichée :	Pente d'installation (%) :
Dégagement entre surface de l'eau et tablier (m) :	Épaisseur remblai amont (m) :
	Hauteur chute à la sortie jusqu'au fond du lit (m) : 0,25
	Si double, distance entre les 2 ponceaux (m) :
	Profondeur d'enfouissement du radier en amont (m) :

PHOTOGRAPHIES

Contexte hydrique, naturel amont



eau_nat_am-20240731-183520.jpg

Contexte hydrique, naturel aval

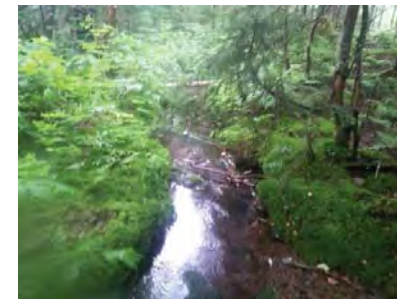

eau_nat_av-20240731-183529.jpg

PESCA

Station : SH318

Substrat du littoral



subs-20240731-184301.jpg

PESCA

Station : SH318

Rive gauche



rih_gauche-20240731-184617.jpg

Rive droite



rih_droite-20240731-184316.jpg

Talus, rive gauche



talus_gau-20240731-184725.jpg

Talus, rive droite



talus_dr-20240731-184447.jpg

Pesca

Station : SH318

Perturbation, rive gauche



pert_ga-20240731-185252.jpg

Perturbation, rive droite



pert_dr-20240731-185309.jpg

Pesca

Station : SH318

Infrastructure existante



infra-20240731-185026.jpg

Chaussée de l'infrastructure existante



infra_chaussee-20240731-185221.jpg

Vue amont de l'infrastructure existante



infra_amont-20240731-185231.jpg

Vue aval de l'infrastructure existante



infra_aval-20240731-185033.jpg

Pesca

Station : SH319

Caractérisation du milieu hydrique

IDENTIFICATION

No de projet : 3574

Nom(s) évaluateur(s) : FM	Date : 2024-07-31	Longitude: -71,13416	Latitude : 47,14401
---------------------------	-------------------	----------------------	---------------------

DESCRIPTION GÉNÉRALE DU SITE

Nom du cours d'eau : CE082	Condition hydrologique : Moyenne
Précipitation 24 h avant : Oui	Précipitation lors de la visite : Oui

Type de milieu : Cours d'eau		
Origine de l'écoulement : Naturel	Type d'écoulement (m) : Permanent	Largeur du fossé ou du drainage naturel (m) :
Présence d'un lit de cours d'eau : Oui		Superficie approximative du plan d'eau (m²) :
Connectivité avec le milieu hydrique :		Profondeur maximale approximative du plan d'eau ou du fossé (m) :

LITTORAL

Methode utilisée : Botanique experte ou biophysique	Style fluvial du tronçon : Linéaire	Hauteur du DPB par rapport au niveau de l'eau (m) : 0,55
Précisez :	Organisation du lit : Marche cuvette	Largeur moyenne du littoral (m) : 1,1
Type de tronçon : Homogène	Largeur moyenne au niveau du débit plein bord (DPB) (m) : 1	Pente longitudinale (%) : 28
Perturbation	Présence d'herbier aquatique : Oui	Espèces exotiques envahissantes : Non
Présence d'érosion du lit : Oui	Plante émergente (%) : 0	Espèces :
Présence de bois mort : Oui	Plante flottante (%) : 0	Recouvrement dans le littoral (%) :
Obstacle à l'écoulement : Non	Plante submergée (%) : 0	
Structures anthropiques : Oui	Algue (%) : 1-33	
Autre perturbation : Non	Total de recouvrement (%) : 1-33	
	Espèces : Algue	

ÉCOULEMENT

Présence d'eau : Oui	Largeur moyenne de l'eau (m) : 1	Vitesse avec méthode du flotteur (m/s) : 0,196
	Profondeur moyenne de l'eau (m) : 0,18	

SUBSTRAT DU LITTORAL

Roc : 0	Galet 80 à 250 mm : 10	Sable 0,125 à 5 mm : 5	Autres : 0
Gros bloc > 500 mm : 15	Caillou 40 à 80 mm : 15	Limon et argile < 0,125 mm : 0	Total : 100
Bloc 250 à 500 mm : 35	Gravier 5 à 40 mm : 10	Matière organique : 10	

RIVES

Gauche		Droite	
Pente du talus (%) : 3	Hauteur du talus (m) : 0,15	Pente du talus (%) : 3	Hauteur du talus (m) : 0,15
Largeur de la rive : Rive de 10 m	Longueur de la rive évaluée (m) : 35	Largeur de la rive : Rive de 10 m	Longueur de la rive évaluée (m) : 30
Erosion de la rive (%) : 5		Erosion de la rive (%) : 5	
Perturbation en rive (%) : 0	Précisez :	Perturbation en rive (%) : 0	Précisez :
Milieu humide riverain : Non		Milieu humide riverain : Non	
Vegetation		Vegetation	
Vegetation arborescente (%) : 70	Espèces dominantes : Sapin baumier (Abies balsamea)	Vegetation arborescente (%) : 65	Espèces dominantes : Sapin baumier (Abies balsamea)
Vegetation arbustive (%) : 45	Espèces dominantes : Sapin baumier (Abies balsamea)	Vegetation arbustive (%) : 25	Espèces dominantes : Sapin baumier (Abies balsamea)
Vegetation herbacée (%) : 35	Espèces dominantes : Phéoplectris du hêtre (Phéoplectris connectilis)	Vegetation herbacée (%) : 60	Espèces dominantes : Phéoplectris du hêtre (Phéoplectris connectilis)
Espèces exotiques envahissantes		Espèces exotiques envahissantes	
Présence de EEE : Non	Espèces : Recouvrement dans la rive (%) :	Présence de EEE : Non	Espèces : Recouvrement dans la rive (%) :
Evaluation de l'état initial de la rive droite		Evaluation de l'état initial de la rive gauche	
Recouvrement végétal naturel (%) : Plus de 66	Sol perturbé ou végétation absente (%) : 0-66	Recouvrement végétal naturel (%) : Plus de 66	Sol perturbé ou végétation absente (%) : 0-66
	Végétation herbacée coupée (%) : 0-33		Végétation herbacée coupée (%) : 0-33

Pesca

Station : SH319

INDICATEUR DE L'ÉTAT DU MILIEU OBSERVÉS DANS LE TRONÇON

Erosion (incision) : Racines d'arbres exposées	Accumulation de sédiments (aggradation) :	Stabilité : Berges végétalisées
--	---	---------------------------------

OBSERVATION FAUNIQUE ET FLORISTIQUE

Présence de castor/barrage/hutte : Non	Description : Précisez :	Espèce faunique observée : Non	Précisez :
Espèces vulnérables ou menacées : Non	Précisez :	Aménagement faunique : Non	Précisez :
Autres : Non			

INFRASTRUCTURE EXISTANTE

Présence d'une infrastructure : Oui		Type d'infrastructure : Ponceau	
Erosion en amont : Non		Précisez :	
Erosion en aval : Non		Précisez :	
Circulation du poisson possible : Non		Précisez :	
En présence d'un pont		En présence d'un ponceau	
ID MTQ :		Type de traverse : Ponceau simple	Si autre, précisez :
Portée entre les culées (m) :		Matériaux du ponceau : Plastique	
Tablier :		Largeur surface de roulement sécuritaire (m) : 4	
Longueur (m) :		Diamètre (mm) : 900	Longueur (m) : 8
Largeur (m) :		Pente d'installation (%) :	
Capacité portante affichée :		Épaisseur remblai amont (m) : 0.35	
Dégagement entre surface de l'eau et tablier (m) :		Hauteur chute à la sortie jusqu'au fond du lit (m) : 0.1	
		Si double, distance entre les 2 ponceaux (m) :	
		Profondeur d'enfouissement du radier en amont (m) :	

PHOTOGRAPHIES

Contexte hydrique, naturel amont

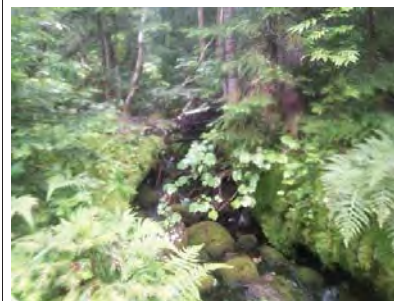

eau_nat_am-20240731-165015.jpg

Contexte hydrique, naturel aval

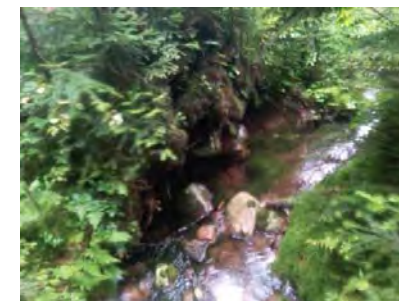

eau_nat_av-20240731-165026.jpg

PESCA

Station : SH319

Substrat du littoral

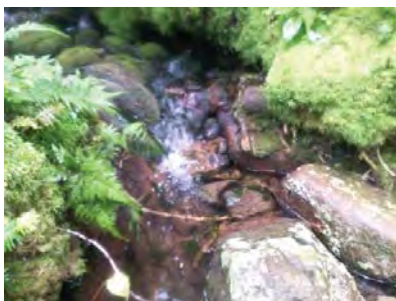

subs-20240731-165423.jpg

Plantes aquatiques

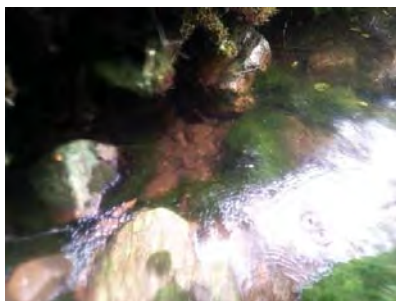

plante-20240731-165204.jpg

PESCA

Station : SH319

Rive gauche



ri_gauche-20240731-165702.jpg

Rive droite



ri_droite-20240731-165436.jpg

Talus, rive gauche



talus_gau-20240731-165718.jpg

Talus, rive droite



talus_dr-20240731-165515.jpg

Infrastructure existante



infra-20240731-170110.jpg

Chaussée de l'infrastructure existante



infra_chaussee-20240731-170201.jpg

Vue amont de l'infrastructure existante



infra_amont-20240731-170142.jpg

Vue aval de l'infrastructure existante



infra_aval-20240731-170150.jpg

Pesca

Station : SH319a

Caractérisation du milieu hydrique

IDENTIFICATION

No de projet : 3574

Nom(s) évaluateur(s) : AP FM	Date : 2024-07-31	Longitude: -71,13407	Latitude : 47,14436
------------------------------	-------------------	----------------------	---------------------

DESCRIPTION GÉNÉRALE DU SITE

Nom du cours d'eau : CE082	Condition hydrologique : Moyenne
Précipitation 24 h avant : Oui	Précipitation lors de la visite : Oui

Type de milieu : Cours d'eau		
Origine de l'écoulement : Naturel	Type d'écoulement (m) : Permanent	
Présence d'un lit de cours d'eau : Oui		Largeur du fossé ou du drainage naturel (m) :
Connectivité avec le milieu hydrique :		Superficie approximative du plan d'eau (m²) :
		Profondeur maximale approximative du plan d'eau ou du fossé (m) :

LITTORAL

Methode utilisée : Botanique experte ou biophysique	Style fluvial du tronçon : Sinueux	Hauteur du DPB par rapport au niveau de l'eau (m) : 0,4
Précisez :	Organisation du lit : Marche cuvette	Largeur moyenne du littoral (m) : 2,5
Type de tronçon : Homogène	Largeur moyenne au niveau du débit plein bord (DPB) (m) : 1,5	Pente longitudinale (%) : 8
Perturbation	Présence d'herbier aquatique : Non	Espèces exotiques envahissantes : Non
Présence d'érosion du lit : Non	Plante émergente (%) :	Espèces :
Présence de bois mort : Oui	Plante flottante (%) :	Recouvrement dans le littoral (%) :
Obstacle à l'écoulement : Non	Plante submergée (%) :	
Structures anthropiques : Oui	Algue (%) :	
Autre perturbation : Non	Total de recouvrement (%) :	
	Précisez : Ponceau	
	Précisez :	

ÉCOULEMENT

Présence d'eau : Oui	Largeur moyenne de l'eau (m) : 1	Vitesse avec méthode du flotteur (m/s) : 0,296
	Profondeur moyenne de l'eau (m) : 0,15	

SUBSTRAT DU LITTORAL

Roc : 0	Galet 80 à 250 mm : 30	Sable 0,125 à 5 mm : 10	Autres : 0
Gros bloc > 500 mm : 10	Caillou 40 à 80 mm : 20	Limon et argile < 0,125 mm : 0	Total : 100
Bloc 250 à 500 mm : 5	Gravier 5 à 40 mm : 10	Matière organique : 15	

RIVES

Gauche		Droite	
Pente du talus (%) : 5	Hauteur du talus (m) : 0,2	Pente du talus (%) : 14	Hauteur du talus (m) : 0,35
Largeur de la rive : Rive de 10 m	Longueur de la rive évaluée (m) : 60	Largeur de la rive : Rive de 10 m	Longueur de la rive évaluée (m) : 60
Erosion de la rive (%) : 0		Erosion de la rive (%) : 0	
Perturbation en rive (%) : 40	Précisez : Ancienne coupe	Perturbation en rive (%) : 80	Précisez : Ancienne coupe
Milieu humide riverain : Non		Milieu humide riverain : Non	
Végétation		Végétation	
Végétation arborescente (%) : 35	Espèces dominantes : Sapin baumier (Abies balsamea)	Végétation arborescente (%) : 45	Espèces dominantes : Sapin baumier (Abies balsamea)
Végétation arbustive (%) : 30	Espèces dominantes : Sapin baumier (Abies balsamea)	Végétation arbustive (%) : 15	Espèces dominantes : Sapin baumier (Abies balsamea)
Végétation herbacée (%) : 85	Espèces dominantes : Quatre-temps (Cornus canadensis)	Végétation herbacée (%) : 70	Espèces dominantes : Dryopteris spinuleuse (Dryopteris carthusiana)
Espèces exotiques envahissantes		Espèces exotiques envahissantes	
Présence de EEE : Non	Espèces : Recouvrement dans la rive (%) :	Présence de EEE : Non	Espèces : Recouvrement dans la rive (%) :
Evaluation de l'état initial de la rive droite		Evaluation de l'état initial de la rive gauche	
Recouvrement végétal naturel (%) : Plus de 66	Sol perturbé ou végétation absente (%) : 0-66	Recouvrement végétal naturel (%) : Plus de 66	Sol perturbé ou végétation absente (%) : 0-66
	Végétation herbacée coupée (%) : 0-33		Végétation herbacée coupée (%) : 0-33

Pesca

Station : SH319a

INDICATEUR DE L'ÉTAT DU MILIEU OBSERVÉS DANS LE TRONÇON

Erosion (incision) :	Accumulation de sédiments (aggradation) :	Stabilité : Berges végétalisées
----------------------	---	---------------------------------

OBSERVATION FAUNIQUE ET FLORISTIQUE

Présence de castor/barrage/hutte : Non	Description :	Espèce faunique observée : Non	Précisez :
Espèces vulnérables ou menacées : Non	Précisez :	Aménagement faunique : Non	Précisez :
Autres : Non	Précisez :		

INFRASTRUCTURE EXISTANTE

Présence d'une infrastructure : Oui	Type d'infrastructure : Ponceau	Voir SH319
Erosion en amont :	Précisez :	
Erosion en aval :	Précisez :	
Circulation du poisson possible :	Précisez :	
En présence d'un pont	En présence d'un ponceau	
ID MTQ :	Type de traverse :	Si autre, précisez :
Portée entre les culées (m) :	Matériaux du ponceau :	
Tablier :	Largeur surface de roulement sécuritaire (m) :	
Longueur (m) :	Diamètre (mm) :	Longueur (m) :
Largeur (m) :	Pente d'installation (%) :	
Capacité portante affichée :	Épaisseur remblai amont (m) :	
Dégagement entre surface de l'eau et tablier (m) :	Hauteur chute à la sortie jusqu'au fond du lit (m) :	
	Si double, distance entre les 2 ponceaux (m) :	
	Profondeur d'enfouissement du radier en amont (m) :	

PHOTOGRAPHIES

Contexte hydrique, naturel amont



eau_nat_am-20240731-180101.jpg

Contexte hydrique, naturel aval



eau_nat_av-20240731-180110.jpg

Pesca

Station : SH319a

Substrat du littoral



subs-20240731-180442.jpg

Pesca

Station : SH319a

Rive gauche



ri_gauche-20240731-181004.jpg

Rive droite

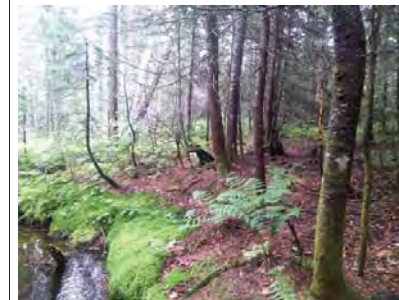

ri_droite-20240731-180450.jpg

Talus, rive gauche



talus_gau-20240731-181032.jpg

Talus, rive droite



talus_dr-20240731-180557.jpg

Perturbation, rive gauche



pert_ga-20240731-181139.jpg

Perturbation, rive droite



pert_dr-20240731-180650.jpg

Pesca

Station : SH319b

Caractérisation du milieu hydrique

IDENTIFICATION

Nom(s) évaluateur(s) : GPL	Date : 2024-10-29	Longitude : -71,13280	Latitude : 47,14490	No de projet : 3574
----------------------------	-------------------	-----------------------	---------------------	---------------------

DESCRIPTION GÉNÉRALE DU SITE

Nom du cours d'eau : CE204	Condition hydrologique : Étiage
Précipitation 24 h avant : Non	Précipitation lors de la visite : Non

Type de milieu : Cours d'eau

Origine de l'écoulement : Naturel	Type d'écoulement (m) : Intermittent	Largeur du fossé ou du drainage naturel (m) :
Présence d'un lit de cours d'eau : Oui		Superficie approximative du plan d'eau (m²) :
Connectivité avec le milieu hydrique :		Profondeur maximale approximative du plan d'eau ou du fossé (m) :

LITTORAL

Méthode utilisée : Botanique experte ou biophysique	Style fluvial du tronçon : Sinueux	Hauteur du DPB par rapport au niveau de l'eau (m) : 0,25
Précisez :	Organisation du lit : Marche cuvette	Largeur moyenne du littoral (m) : 2
Type de tronçon : Homogène	Largeur moyenne au niveau du débit plein bord (DPB) (m) : 1	Pente longitudinale (%) : 8
Perturbation	Présence d'herbier aquatique : Non	Espèces exotiques envahissantes : Non
Présence d'érosion du lit : Non	Plante émergente (%) :	Espèces :
Présence de bois mort : Oui	Plante flottante (%) :	Recouvrement dans le littoral (%) :
Obstacle à l'écoulement : Non	Plante submergée (%) :	
Structures anthropiques : Oui	Algue (%) :	
Autre perturbation : Non	Total de recouvrement (%) :	
	Précisez : Chemin et ponceau	
	Précisez :	

ÉCOULEMENT

Présence d'eau : Non	Largeur moyenne de l'eau (m) :	Vitesse avec méthode du flotteur (m/s) :
	Profondeur moyenne de l'eau (m) :	

SUBSTRAT DU LITTORAL

Roc : 0	Galet 80 à 250 mm : 15	Sable 0,125 à 5 mm : 5	Autres : 0
Gros bloc > 500 mm : 0	Caillou 40 à 80 mm : 20	Limon et argile < 0,125 mm : 0	Total : 100
Bloc 250 à 500 mm : 5	Gravier 5 à 40 mm : 25	Matière organique : 30	

RIVES

Gauche		Droite	
Pente du talus (%) : 8	Hauteur du talus (m) : 1	Pente du talus (%) : 3	Hauteur du talus (m) : 0,3
Largeur de la rive : Rive de 10 m	Longueur de la rive évaluée (m) : 50	Largeur de la rive : Rive de 10 m	Longueur de la rive évaluée (m) : 50
Érosion de la rive (%) : 0		Érosion de la rive (%) : 0	
Perturbation en rive (%) : 100	Précisez : Coupe forestière	Perturbation en rive (%) : 100	Précisez : Coupe forestière
Milieu humide riverain : Non		Milieu humide riverain : Non	
Végétation		Végétation	
Végétation arborescente (%) : 20	Espèces dominantes : Sapin baumier (Abies balsamea)	Végétation arborescente (%) : 20	Espèces dominantes : Sapin baumier (Abies balsamea)
Végétation arbustive (%) : 60	Espèces dominantes : Sapin baumier (Abies balsamea)	Végétation arbustive (%) : 60	Espèces dominantes : Sapin baumier (Abies balsamea)
Végétation herbacée (%) : 30	Espèces dominantes : Calamagrostide du Canada.Sphaigne sp	Végétation herbacée (%) : 30	Espèces dominantes : Calamagrostide du Canada.Sphaigne sp
Espèces exotiques envahissantes		Espèces exotiques envahissantes	
Présence de EEE : Non	Espèces : Recouvrement dans la rive (%) :	Présence de EEE : Non	Espèces : Recouvrement dans la rive (%) :
Évaluation de l'état initial de la rive droite		Évaluation de l'état initial de la rive gauche	
Recouvrement végétal naturel (%) : Plus de 66	Sol perturbé ou végétation absente (%) : 0-66	Recouvrement végétal naturel (%) : Plus de 66	Sol perturbé ou végétation absente (%) : 0-66
	Végétation herbacée coupée (%) : 0-33		Végétation herbacée coupée (%) : 0-33

Pesca

Station : SH319b

INDICATEUR DE L'ÉTAT DU MILIEU OBSERVÉS DANS LE TRONÇON

Érosion (incision) : Chenaux étroits et profonds	Accumulation de sédiments (aggradation) :	Stabilité : Berges végétalisées, Bancs d'accumulation végétalisés
--	---	---

OBSERVATION FAUNIQUE ET FLORISTIQUE

Présence de castor/barrage/hutte : Non	Description : Précisez :	Espèce faunique observée : Non	Précisez :
Espèces vulnérables ou menacées : Non	Précisez :	Aménagement faunique : Non	Précisez :
Autres : Non			

INFRASTRUCTURE EXISTANTE

Présence d'une infrastructure : Oui	Type d'infrastructure : Ponceau
Érosion en amont : Non	Précisez :
Érosion en aval : Non	Précisez :
Circulation du poisson possible : Non	Précisez :
En présence d'un pont	En présence d'un ponceau
ID MTO :	Type de traverse : Ponceau simple
Portée entre les culées (m) :	Matériaux du ponceau : Plastique
Tablier :	Largeur surface de roulement sécuritaire (m) : 5
Longueur (m) :	Diamètre (mm) : 450
Capacité portante affichée :	Pente d'installation (%) : 2
Dégagement entre surface de l'eau et tablier (m) :	Épaisseur remblai amont (m) : 0,5
	Hauteur chute à la sortie jusqu'au fond du lit (m) : 1,22
	Si double, distance entre les 2 ponceaux (m) :
	Profondeur d'enfouissement du radier en amont (m) :

PHOTOGRAPHIES

Contexte hydrique, naturel amont



eau_nat_am-20241029-151743.jpg

Contexte hydrique, naturel aval



eau_nat_av-20241029-151735.jpg

PESCA

Station : SH319b

Substrat du littoral



subs-20241029-151919.jpg

PESCA

Station : SH319b

Rive gauche



rih_gauche-20241029-152133.jpg

Rive droite



rih_droite-20241029-151944.jpg

Talus, rive gauche



talus_gau-20241029-152145.jpg

Talus, rive droite



talus_dr-20241029-151959.jpg

Perturbation, rive gauche



perl_ga-20241029-152204.jpg

Perturbation, rive droite



perl_dr-20241029-152039.jpg

Infrastructure existante



infra-20241029-152628.jpg

Chaussée de l'infrastructure existante



infra_chaussee-20241029-153312.jpg

Vue amont de l'infrastructure existante



infra_amont-20241029-153256.jpg

Vue aval de l'infrastructure existante



infra_aval-20241029-152639.jpg

Pesca

Station : SH326

Caractérisation du milieu hydrique

IDENTIFICATION

No de projet : 3574

Nom(s) évaluateur(s) : NIC STH	Date : 2024-07-31	Longitude: -71,11515	Latitude : 47,14485
--------------------------------	-------------------	----------------------	---------------------

DESCRIPTION GÉNÉRALE DU SITE

Nom du cours d'eau : Ruisseau Boulet	Condition hydrologique : Moyenne
Précipitation 24 h avant : Non	Précipitation lors de la visite : Oui

Type de milieu : Cours d'eau		
Origine de l'écoulement : Naturel	Type d'écoulement (m) : Permanent	
Présence d'un lit de cours d'eau : Oui		Largeur du fossé ou du drainage naturel (m) :
Connectivité avec le milieu hydrique :		Superficie approximative du plan d'eau (m²) :
		Profondeur maximale approximative du plan d'eau ou du fossé (m) :

LITTORAL

Méthode utilisée : Botanique experte ou biophysique	Style fluvial du tronçon : Linéaire	Hauteur du DPB par rapport au niveau de l'eau (m) : 0,6
Précisez :	Organisation du lit : Lit plat	Largeur moyenne du littoral (m) : 3,8
Type de tronçon : Homogène	Largeur moyenne au niveau du débit plein bord (DPB) (m) : 2,7	Pente longitudinale (%) : 3
Perturbation	Présence d'herbier aquatique : Non	Espèces exotiques envahissantes :
Présence d'érosion du lit : Non	Plante émergente (%) :	Espèces :
Présence de bois mort : Oui	Plante flottante (%) :	Recouvrement dans le littoral (%) :
Obstacle à l'écoulement : Non	Plante submergée (%) :	
Structures anthropiques : Oui	Algue (%) :	
Autre perturbation : Oui	Total de recouvrement (%) :	
	Précisez : Chemin proche.	Précisez :

ÉCOULEMENT

Présence d'eau : Oui	Largeur moyenne de l'eau (m) : 1,9	Vitesse avec méthode du flotteur (m/s) : 0,296
	Profondeur moyenne de l'eau (m) : 0,18	

SUBSTRAT DU LITTORAL

Roc : 0	Galet 80 à 250 mm : 15	Sable 0,125 à 5 mm : 20	Autres : 0
Gros bloc > 500 mm : 10	Caillou 40 à 80 mm : 10	Limon et argile < 0,125 mm : 0	Total : 100
Bloc 250 à 500 mm : 20	Gravier 5 à 40 mm : 10	Matière organique : 15	

RIVES

Gauche		Droite	
Pente du talus (%) : 70	Hauteur du talus (m) : 0,9	Pente du talus (%) : 8	Hauteur du talus (m) : 0,4
Largeur de la rive : Rive de 10 m	Longueur de la rive évaluée (m) : 60	Largeur de la rive : Rive de 10 m	Longueur de la rive évaluée (m) : 60
Érosion de la rive (%) : 0		Érosion de la rive (%) : 0	
Perturbation en rive (%) : 0	Précisez :	Perturbation en rive (%) : 0	Précisez :
Milieu humide riverain : Non		Milieu humide riverain : Non	
Végétation		Végétation	
Végétation arborescente (%) : 70	Espèces dominantes : Sapin baumier (Abies balsamea)	Végétation arborescente (%) : 60	Espèces dominantes : Sapin baumier (Abies balsamea)
Végétation arbustive (%) : 10	Espèces dominantes : Sapin baumier (Abies balsamea)	Végétation arbustive (%) : 25	Espèces dominantes : Némopanthé mucroné (Nemopanthus mucronatus)
Végétation herbacée (%) : 15	Espèces dominantes : Dryopteris spinuleuse (Dryopteris carthusiana)	Végétation herbacée (%) : 20	Espèces dominantes : Dryopteris spinuleuse (Dryopteris carthusiana)
Espèces exotiques envahissantes		Espèces exotiques envahissantes	
Présence de EEE :	Espèces : Recouvrement dans la rive (%) :	Présence de EEE :	Espèces : Recouvrement dans la rive (%) :
Évaluation de l'état initial de la rive droite		Évaluation de l'état initial de la rive gauche	
Recouvrement végétal naturel (%) : Plus de 66	Sol perturbé ou végétation absente (%) : 0-66	Recouvrement végétal naturel (%) : Plus de 66	Sol perturbé ou végétation absente (%) : 0-66
	Végétation herbacée coupée (%) : 0-33		Végétation herbacée coupée (%) : 0-33

Pesca

Station : SH326

INDICATEUR DE L'ÉTAT DU MILIEU OBSERVÉS DANS LE TRONÇON

Érosion (incision) :	Accumulation de sédiments (aggradation) :	Stabilité : Berges végétalisées
----------------------	---	---------------------------------

OBSERVATION FAUNIQUE ET FLORISTIQUE

Présence de castor/barrage/hutte : Non	Description :	Espèce faunique observée : Non	Précisez :
Espèces vulnérables ou menacées : Non	Précisez :	Aménagement faunique : Non	Précisez :
Autres : Non	Précisez :		

INFRASTRUCTURE EXISTANTE

Présence d'une infrastructure : Oui	Type d'infrastructure : Ponceau
Érosion en amont : Non	Précisez :
Érosion en aval : Non	Précisez :
Circulation du poisson possible : Oui	Précisez :
En présence d'un pont	En présence d'un ponceau
ID MTQ :	Type de traverse : Ponceau simple
Portée entre les culées (m) :	Matériaux du ponceau : Acier
Tablier :	Largeur surface de roulement sécuritaire (m) : 3,3
Longueur (m) :	Diamètre (mm) : 230
Largeur (m) :	Longueur (m) : 12
Capacité portante affichée :	Pente d'installation (%) :
Dégagement entre surface de l'eau et tablier (m) :	Épaisseur remblai amont (m) : 1,1
	Hauteur chute à la sortie jusqu'au fond du lit (m) : 0,38
	Si double, distance entre les 2 ponceaux (m) :
	Profondeur d'enfouissement du radier en amont (m) : 0

PHOTOGRAPHIES

Contexte hydrique, naturel amont

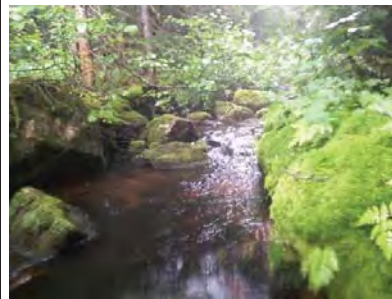

eau_nat_am-20240731-164757.jpg

Contexte hydrique, naturel aval



eau_nat_av-20240731-164806.jpg

PESCA

Station : SH326

Substrat du littoral

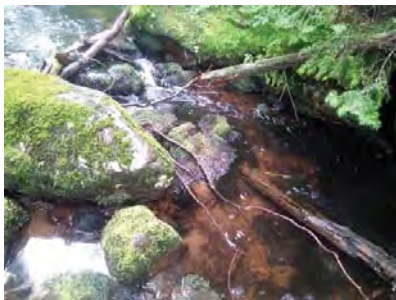

subs-20240731-165648.jpg

PESCA

Station : SH326

Rive gauche



rih_gauche-20240731-170254.jpg

Rive droite



rih_droite-20240731-165719.jpg

Talus, rive gauche



talus_gau-20240731-170301.jpg

Talus, rive droite



talus_dr-20240731-165835.jpg

Infrastructure existante



infra-20240731-170651.jpg

Chaussée de l'infrastructure existante



infra_chaussee-20240731-172425.jpg

Vue amont de l'infrastructure existante



infra_amont-20240731-170704.jpg

Vue aval de l'infrastructure existante



infra_aval-20240731-170812.jpg

Pesca

Station : SH329

Caractérisation du milieu hydrique

IDENTIFICATION

No de projet : 3574

Nom(s) évaluateur(s) : AP FM	Date : 2024-07-31	Longitude: -71,10829	Latitude : 47,14200
------------------------------	-------------------	----------------------	---------------------

DESCRIPTION GÉNÉRALE DU SITE

Nom du cours d'eau : Ruisseau Boulet	Condition hydrologique : Moyenne
Précipitation 24 h avant : Oui	Précipitation lors de la visite : Oui

Type de milieu : Cours d'eau		
Origine de l'écoulement : Naturel	Type d'écoulement (m) : Permanent	
Présence d'un lit de cours d'eau : Oui		Largeur du fossé ou du drainage naturel (m) :
Connectivité avec le milieu hydrique :		Superficie approximative du plan d'eau (m²) :
		Profondeur maximale approximative du plan d'eau ou du fossé (m) :

LITTORAL

Methode utilisée : Botanique experte ou biophysique	Style fluvial du tronçon : Sinueux	Hauteur du DPB par rapport au niveau de l'eau (m) : 0.5
Précisez :	Organisation du lit : Marche cuvette	Largeur moyenne du littoral (m) : 2.5
Type de tronçon : Homogène	Largeur moyenne au niveau du débit plein bord (DPB) (m) : 1.8	Pente longitudinale (%) : 6
Perturbation	Présence d'herbier aquatique : Non	Espèces exotiques envahissantes : Non
Présence d'érosion du lit : Non	Plante émergente (%) :	Espèces :
Présence de bois mort : Oui	Plante flottante (%) :	Recouvrement dans le littoral (%) :
Obstacle à l'écoulement : Non	Plante submergée (%) :	
Structures anthropiques : Non	Algue (%) :	
Autre perturbation : Non	Total de recouvrement (%) :	
	Espèces :	

ÉCOULEMENT

Présence d'eau : Oui	Largeur moyenne de l'eau (m) : 0,75	Vitesse avec méthode du flotteur (m/s) : 0,162
	Profondeur moyenne de l'eau (m) : 0,05	

SUBSTRAT DU LITTORAL

Roc : 0	Galet 80 à 250 mm : 25	Sable 0,125 à 5 mm : 10	Autres : 0
Gros bloc > 500 mm : 5	Caillou 40 à 80 mm : 10	Limon et argile < 0,125 mm : 0	Total : 100
Bloc 250 à 500 mm : 15	Gravier 5 à 40 mm : 10	Matière organique : 25	

RIVES

Gauche		Droite	
Pente du talus (%) : 18	Hauteur du talus (m) : 0.3	Pente du talus (%) : 2	Hauteur du talus (m) : 0.2
Largeur de la rive : Rive de 10 m	Longueur de la rive évaluée (m) : 60	Largeur de la rive : Rive de 10 m	Longueur de la rive évaluée (m) : 60
Erosion de la rive (%) : 0		Erosion de la rive (%) : 0	
Perturbation en rive (%) : 0	Précisez :	Perturbation en rive (%) : 5	Précisez : Coupe
Milieu humide riverain : Non		Milieu humide riverain : Non	
Végétation		Végétation	
Végétation arborescente (%) : 60	Espèces dominantes : Sapin baumier (Abies balsamea)	Végétation arborescente (%) : 35	Espèces dominantes : Sapin baumier (Abies balsamea)
Végétation arbustive (%) : 35	Espèces dominantes : Aulne rugueux (Alnus incana subsp. rugosa)	Végétation arbustive (%) : 50	Espèces dominantes : Aulne rugueux (Alnus incana subsp. rugosa)
Végétation herbacée (%) : 20	Espèces dominantes : Dryopteris spinuleuse (Dryopteris carthusiana)	Végétation herbacée (%) : 70	Espèces dominantes : Dryopteris spinuleuse (Dryopteris carthusiana)
Espèces exotiques envahissantes		Espèces exotiques envahissantes	
Présence de EEE : Non	Espèces : Recouvrement dans la rive (%) :	Présence de EEE : Non	Espèces : Recouvrement dans la rive (%) :
Evaluation de l'état initial de la rive droite		Evaluation de l'état initial de la rive gauche	
Recouvrement végétal naturel (%) : Plus de 66	Sol perturbé ou végétation absente (%) : 0-66	Recouvrement végétal naturel (%) : Plus de 66	Sol perturbé ou végétation absente (%) : 0-66
	Végétation herbacée coupée (%) : 0-33		Végétation herbacée coupée (%) : 0-33

Pesca

Station : SH329

INDICATEUR DE L'ÉTAT DU MILIEU OBSERVÉS DANS LE TRONÇON

Erosion (incision) :	Accumulation de sédiments (aggradation) :	Stabilité : Berges végétalisées
----------------------	---	---------------------------------

OBSERVATION FAUNIQUE ET FLORISTIQUE

Présence de castor/barrage/hutte : Non	Description :	Espèce faunique observée : Non	Précisez :
Espèces vulnérables ou menacées : Non	Précisez :	Aménagement faunique : Non	Précisez :
Autres : Non	Précisez :		

INFRASTRUCTURE EXISTANTE

Présence d'une infrastructure : Non	Type d'infrastructure :
Erosion en amont :	Précisez :
Erosion en aval :	Précisez :
Circulation du poisson possible :	Précisez :
En présence d'un pont	En présence d'un ponceau
ID MTQ :	Type de traverse :
Portée entre les culées (m) :	Matériaux du ponceau :
Tablier :	Largeur surface de roulement sécuritaire (m) :
Longueur (m) :	Diamètre (mm) :
Largeur (m) :	Longueur (m) :
Capacité portante affichée :	Pente d'installation (%) :
Dégagement entre surface de l'eau et tablier (m) :	Épaisseur remblai amont (m) :
	Hauteur chute à la sortie jusqu'au fond du lit (m) :
	Si double, distance entre les 2 ponceaux (m) :
	Profondeur d'enfouissement du radier en amont (m) :

PHOTOGRAPHIES

Contexte hydrique, naturel amont



eau_nat_am-20240731-123601.jpg

Contexte hydrique, naturel aval



eau_nat_av-20240731-123613.jpg

Pesca

Station : SH329

Substrat du littoral



subs-20240731-124011.jpg

Pesca

Station : SH329

Rive gauche



ri_gauche-20240731-124832.jpg

Rive droite



ri_droite-20240731-124055.jpg

Talus, rive gauche



talus_gau-20240731-124926.jpg

Talus, rive droite



talus_d-20240731-124310.jpg

Perturbation, rive droite



perl_dr-20240731-124356.jpg

PESCA

Station : SH331

Caractérisation du milieu hydrique

IDENTIFICATION				No de projet : 3574
Nom(s) évaluateur(s) : FM	Date : 2024-07-31	Longitude : -71,11058	Latitude : 47,13703	

DESCRIPTION GÉNÉRALE DU SITE	
Nom du cours d'eau : CE087	Condition hydrologique : Moyenne
Précipitation 24 h avant : Oui	Précipitation lors de la visite : Oui

Type de milieu : Cours d'eau		
Origine de l'écoulement : Naturel	Type d'écoulement (m) : Permanent	
Présence d'un lit de cours d'eau : Oui		Largeur du fossé ou du drainage naturel (m) :
Connectivité avec le milieu hydrique :		Superficie approximative du plan d'eau (m²) :
		Profondeur maximale approximative du plan d'eau ou du fossé (m) :

LITTORAL			
Méthode utilisée : Botanique experte ou biophysique	Style fluvial du tronçon : Sinueux	Hauteur du DPB par rapport au niveau de l'eau (m) : 0,15	
Précisez :	Organisation du lit : Lit plat	Largeur moyenne du littoral (m) : 0,9	
Type de tronçon : Homogène	Largeur moyenne au niveau du débit plein bord (DPB) (m) : 0,8	Pente longitudinale (%) : 6	
Perturbation	Présence d'herbier aquatique : Non	Espèces exotiques envahissantes : Non	
Présence d'érosion du lit : Oui	Plante émergente (%) :	Espèces :	
Présence de bois mort : Oui	Plante flottante (%) :	Recouvrement dans le littoral (%) :	
Obstacle à l'écoulement : Non	Plante submergée (%) :		
Structures anthropiques : Non	Algue (%) :		
Autre perturbation : Oui	Total de recouvrement (%) :		
Précisez : Drainage dans une vieille coupe apporte des sédiments	Espèces :		

ÉCOULEMENT			
Présence d'eau : Oui	Largeur moyenne de l'eau (m) : 0,55	Vitesse avec méthode du flotteur (m/s) : 0,02	
	Profondeur moyenne de l'eau (m) : 0,18		

SUBSTRAT DU LITTORAL			
Roc : 0	Galet 80 à 250 mm : 15	Sable 0,125 à 5 mm : 10	Autres : 0
Gros bloc > 500 mm : 10	Caillou 40 à 80 mm : 15	Limon et argile < 0,125 mm : 0	
Bloc 250 à 500 mm : 15	Gravier 5 à 40 mm : 30	Matière organique : 5	
Total : 100			

RIVES					
Gauche			Droite		
Pente du talus (%) : 6	Hauteur du talus (m) : 0,3		Pente du talus (%) : 8	Hauteur du talus (m) : 0,3	
Largeur de la rive : Rive de 10 m	Longueur de la rive évaluée (m) : 110		Largeur de la rive : Rive de 10 m	Longueur de la rive évaluée (m) : 110	
Erosion de la rive (%) : 0			Erosion de la rive (%) : 0		
Perturbation en rive (%) : 8	Précisez :		Perturbation en rive (%) : 0	Précisez :	
Milieu humide riverain : Non			Milieu humide riverain : Non		
Végétation			Végétation		
Végétation arborescente (%) : 75	Espèces dominantes : Sapin baumier (Abies balsamea)		Végétation arborescente (%) : 80	Espèces dominantes : Sapin baumier (Abies balsamea)	
Végétation arbustive (%) : 15	Espèces dominantes : Sapin baumier (Abies balsamea)		Végétation arbustive (%) : 20	Espèces dominantes : Sapin baumier (Abies balsamea)	
Végétation herbacée (%) : 35	Espèces dominantes : Phélogopère du hêtre (Phlegopteris corniculata)		Végétation herbacée (%) : 45	Espèces dominantes : Phélogopère du hêtre (Phlegopteris corniculata)	
Espèces exotiques envahissantes			Espèces exotiques envahissantes		
Présence de EEE : Non	Précisez :		Présence de EEE : Non	Précisez :	
	Recouvrement dans la rive (%) :			Recouvrement dans la rive (%) :	
Évaluation de l'état initial de la rive droite			Évaluation de l'état initial de la rive gauche		
Recouvrement végétal naturel (%) : Plus de 66	Sol perturbé ou végétation absente (%) : 0-66	Végétation herbacée coupée (%) : 0-33	Recouvrement végétal naturel (%) : 0-66	Sol perturbé ou végétation absente (%) : Plus de 66	Végétation herbacée coupée (%) : Plus de 33

PESCA

Station : SH331

INDICATEUR DE L'ÉTAT DU MILIEU OBSERVÉS DANS LE TRONÇON

Erosion (incision) :	Accumulation de sédiments (aggradation) : Dragages fréquents	Stabilité : Berges végétalisées
----------------------	--	---------------------------------

OBSERVATION FAUNIQUE ET FLORISTIQUE			
Présence de castor/barrage/hutte : Non	Description :	Espèce faunique observée : Non	Précisez :
Espèces vulnérables ou menacées : Non	Précisez :	Aménagement faunique : Non	Précisez :
Autres : Non	Précisez :		

INFRASTRUCTURE EXISTANTE	
Présence d'une infrastructure : Non	Type d'infrastructure :
Erosion en amont :	Précisez :
Erosion en aval :	Précisez :
Circulation du poisson possible :	Précisez :
En présence d'un pont	En présence d'un ponceau
ID MTQ :	Type de traverse :
Portée entre les culées (m) :	Matériaux du ponceau :
Tablier :	Largeur surface de roulement sécuritaire (m) :
Longueur (m) :	Diamètre (mm) :
Largeur (m) :	Longueur (m) :
Capacité portante affichée :	Pente d'installation (%) :
Dégagement entre surface de l'eau et tablier (m) :	Épaisseur remblai amont (m) :
	Hauteur chute à la sortie jusqu'au fond du lit (m) :
	Si double, distance entre les 2 ponceaux (m) :
	Profondeur d'enfouissement du radier en amont (m) :

PHOTOGRAPHIES

Contexte hydrique, naturel amont	Contexte hydrique, naturel aval
	
eau_nat_am-20240731-155459.jpg	eau_nat_av-20240731-155509.jpg

Substrat du littoral



subs-20240731-155936.jpg

Rive gauche



rih_gauche-20240731-160348.jpg

Rive droite



rih_droite-20240731-155952.jpg

Talus, rive gauche



talus_gau-20240731-160402.jpg

Talus, rive droite

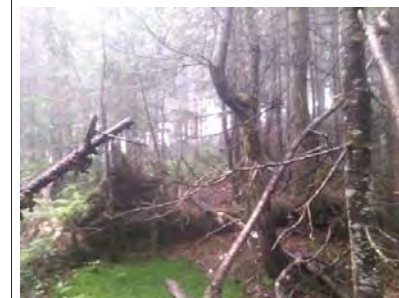

talus_dr-20240731-160122.jpg

PESCA

Station : SH338

Caractérisation du milieu hydrique

IDENTIFICATION				No de projet : 3574
Nom(s) évaluateur(s) : NIC	Date : 2024-08-01	Longitude : -71,14606	Latitude : 47,15421	

DESCRIPTION GÉNÉRALE DU SITE

Nom du cours d'eau : CE088a	Condition hydrologique : Moyenne
Précipitation 24 h avant : Oui	Précipitation lors de la visite : Non

Type de milieu : Cours d'eau		
Origine de l'écoulement : Naturel	Type d'écoulement (m) : Permanent	
Présence d'un lit de cours d'eau : Oui	Largeur du fossé ou du drainage naturel (m) :	
Connectivité avec le milieu hydrique :	Superficie approximative du plan d'eau (m²) :	
	Profondeur maximale approximative du plan d'eau ou du fossé (m) :	

LITTORAL

Méthode utilisée : Botanique experte ou biophysique	Style fluvial du tronçon : Sinueux	Hauteur du DPB par rapport au niveau de l'eau (m) : 0,5
Précisez :	Organisation du lit : Lit plat	Largeur moyenne du littoral (m) : 5,5
Type de tronçon : Homogène	Largeur moyenne au niveau du débit plein bord (DPB) (m) : 0,9	Pente longitudinale (%) : 2
Perturbation	Présence d'herbier aquatique : Non	Espèces exotiques envahissantes : Non
Présence d'érosion du lit : Non	Plante émergente (%) :	Espèces :
Présence de bois mort : Oui	Plante flottante (%) :	Recouvrement dans le littoral (%) :
Obstacle à l'écoulement : Non	Plante submergée (%) :	
Structures anthropiques : Non	Algue (%) :	
Autre perturbation : Oui Précisez : Barage castor en amont	Total de recouvrement (%) :	
	Espèces :	

ÉCOULEMENT

Présence d'eau : Oui	Largeur moyenne de l'eau (m) : 0,8	Vitesse avec méthode du flotteur (m/s) : 0,162
	Profondeur moyenne de l'eau (m) : 0,021	

SUBSTRAT DU LITTORAL

Roc : 0	Galet 80 à 250 mm : 0	Sable 0,125 à 5 mm : 25	Autres : 0
Gros bloc > 500 mm : 0	Caillou 40 à 80 mm : 0	Limon et argile < 0,125 mm : 0	Total : 100
Bloc 250 à 500 mm : 0	Gravier 5 à 40 mm : 5	Matière organique : 70	

RIVES

Gauche		Droite	
Pente du talus (%) : 3	Hauteur du talus (m) : 0,1	Pente du talus (%) : 35	Hauteur du talus (m) : 0,4
Largeur de la rive : Rive de 10 m	Longueur de la rive évaluée (m) : 70	Largeur de la rive : Rive de 10 m	Longueur de la rive évaluée (m) : 70
Érosion de la rive (%) : 0		Érosion de la rive (%) : 0	
Perturbation en rive (%) : 0	Précisez :	Perturbation en rive (%) : 0	Précisez :
Milieu humide riverain : Non		Milieu humide riverain : Non	
Végétation		Végétation	
Végétation arborescente (%) : 60	Espèces dominantes : Sapin baumier (Abies balsamea)	Végétation arborescente (%) : 50	Espèces dominantes : Sapin baumier (Abies balsamea)
Végétation arbustive (%) : 20	Espèces dominantes : Sapin baumier (Abies balsamea)	Végétation arbustive (%) : 70	Espèces dominantes : Aulne rugueux (Alnus incana subsp. rugosa)
Végétation herbacée (%) : 15	Espèces dominantes : Dryopteris spinuleuse (Dryopteris carthusiana)	Végétation herbacée (%) : 15	Espèces dominantes : Dryopteris spinuleuse (Dryopteris carthusiana)
Espèces exotiques envahissantes		Espèces exotiques envahissantes	
Présence de EEE : Non	Espèces : Recouvrement dans la rive (%) :	Présence de EEE : Non	Espèces : Recouvrement dans la rive (%) :
Évaluation de l'état initial de la rive droite		Évaluation de l'état initial de la rive gauche	
Recouvrement végétal naturel (%) : Plus de 66	Sol perturbé ou végétation absente (%) : 0-66	Recouvrement végétal naturel (%) : Plus de 66	Sol perturbé ou végétation absente (%) : 0-66
	Végétation herbacée coupée (%) : 0-33		Végétation herbacée coupée (%) : 0-33

PESCA

Station : SH338

INDICATEUR DE L'ÉTAT DU MILIEU OBSERVÉS DANS LE TRONÇON

Érosion (incision) :	Accumulation de sédiments (aggradation) :	Stabilité : Berges végétalisées
----------------------	---	---------------------------------

OBSERVATION FAUNIQUE ET FLORISTIQUE

Présence de castor/barrage/hutte : Non	Description : Précisez :	Espèce faunique observée : Non	Précisez :
Espèces vulnérables ou menacées : Non	Précisez :	Aménagement faunique : Non	Précisez :
Autres : Non			

INFRASTRUCTURE EXISTANTE

Présence d'une infrastructure : Non	Type d'infrastructure :
Érosion en amont :	Précisez :
Érosion en aval :	Précisez :
Circulation du poisson possible :	Précisez :
En présence d'un pont	En présence d'un ponceau
ID MTQ :	Type de traverse : Si autre, précisez :
Portée entre les culées (m) :	Matériaux du ponceau :
Tablier :	Largeur surface de roulement sécuritaire (m) :
Longueur (m) : Largeur (m) :	Diamètre (mm) : Longueur (m) :
Capacité portante affichée :	Pente d'installation (%) :
Dégagement entre surface de l'eau et tablier (m) :	Épaisseur remblai amont (m) :
	Hauteur chute à la sortie jusqu'au fond du lit (m) :
	Si double, distance entre les 2 ponceaux (m) :
	Profondeur d'enfouissement du radier en amont (m) :

PHOTOGRAPHIES

Contexte hydrique, naturel amont	Contexte hydrique, naturel aval
	
eau_nat_am-20240801-153305.jpg	eau_nat_av-20240801-153313.jpg

Substrat du littoral



subs-20240801-153636.jpg

Rive gauche



ri_gauche-20240801-160100.jpg

Rive droite



ri_droite-20240801-153718.jpg

Talus, rive gauche



talus_gau-20240801-160116.jpg

Talus, rive droite



talus_dr-20240801-153917.jpg

PESCA

Station : SH338b

Caractérisation du milieu hydrique

IDENTIFICATION

No de projet : 3574

Nom(s) évaluateur(s) : FM	Date : 2024-08-01	Longitude : -71,14576	Latitude : 47,15365
---------------------------	-------------------	-----------------------	---------------------

DESCRIPTION GÉNÉRALE DU SITE

Nom du cours d'eau : CE088b	Condition hydrologique : Moyenne
Précipitation 24 h avant : Oui	Précipitation lors de la visite : Non

Type de milieu : Cours d'eau		
Origine de l'écoulement : Naturel	Type d'écoulement (m) : Intermittent	
Présence d'un lit de cours d'eau : Oui		Largeur du fossé ou du drainage naturel (m) :
Connectivité avec le milieu hydrique :		Superficie approximative du plan d'eau (m²) :
		Profondeur maximale approximative du plan d'eau ou du fossé (m) :

LITTORAL

Méthode utilisée : Botanique experte ou biophysique	Style fluvial du tronçon : Sinueux	Hauteur du DPB par rapport au niveau de l'eau (m) : 0,15
Précisez :	Organisation du lit : Lit plat	Largeur moyenne du littoral (m) : 1
Type de tronçon : Homogène	Largeur moyenne au niveau du débit plein bord (DPB) (m) : 1	Pente longitudinale (%) : 8
Perturbation	Présence d'herbier aquatique : Non	Espèces exotiques envahissantes : Non
Présence d'érosion du lit : Oui	Plante émergente (%) :	Espèces :
Présence de bois mort : Oui	Plante flottante (%) :	Recouvrement dans le littoral (%) :
Obstacle à l'écoulement : Non	Plante submergée (%) :	
Structures anthropiques : Non	Algue (%) :	
Autre perturbation : Oui	Total de recouvrement (%) :	
Précisez : Semble être un très vieux chemin	Espèces :	

ÉCOULEMENT

Présence d'eau : Oui	Largeur moyenne de l'eau (m) : 1	Vitesse avec méthode du flotteur (m/s) : 0,156
	Profondeur moyenne de l'eau (m) : 0,12	

SUBSTRAT DU LITTORAL

Roc : 0	Galet 80 à 250 mm : 0	Sable 0,125 à 5 mm : 20	Autres : 0
Gros bloc > 500 mm : 0	Caillou 40 à 80 mm : 0	Limon et argille < 0,125 mm : 0	Total : 100
Bloc 250 à 500 mm : 0	Gravier 5 à 40 mm : 0	Matière organique : 80	

RIVES

Gauche		Droite	
Pente du talus (%) : 6	Hauteur du talus (m) : 0,2	Pente du talus (%) : 2	Hauteur du talus (m) : 0,1
Largeur de la rive : Rive de 10 m	Longueur de la rive évaluée (m) :	Largeur de la rive : Rive de 10 m	Longueur de la rive évaluée (m) :
Érosion de la rive (%) : 0		Érosion de la rive (%) : 0	
Perturbation en rive (%) : 0	Précisez :	Perturbation en rive (%) : 0	Précisez :
Milieu humide riverain : Non		Milieu humide riverain : Non	
Végétation		Végétation	
Végétation arborescente (%) : 60	Espèces dominantes : Sapin baumier (Abies balsamea)	Végétation arborescente (%) : 60	Espèces dominantes : Sapin baumier (Abies balsamea)
Végétation arbustive (%) : 30	Espèces dominantes : Sapin baumier (Abies balsamea)	Végétation arbustive (%) : 40	Espèces dominantes : Sapin baumier (Abies balsamea)
Végétation herbacée (%) : 20	Espèces dominantes : Dryopteris spinuleuse (Dryopteris carthusiana)	Végétation herbacée (%) : 50	Espèces dominantes : Dryopteris spinuleuse (Dryopteris carthusiana)
Espèces exotiques envahissantes		Espèces exotiques envahissantes	
Présence de EEE : Non	Espèces : Recouvrement dans la rive (%) :	Présence de EEE : Non	Espèces : Recouvrement dans la rive (%) :
Évaluation de l'état initial de la rive droite		Évaluation de l'état initial de la rive gauche	
Recouvrement végétal naturel (%) : Plus de 66	Sol perturbé ou végétation absente (%) : 0-66	Recouvrement végétal naturel (%) : Plus de 66	Sol perturbé ou végétation absente (%) : 0-66
	Végétation herbacée coupée (%) : 0-33		Végétation herbacée coupée (%) : 0-33

PESCA

Station : SH338b

INDICATEUR DE L'ÉTAT DU MILIEU OBSERVÉS DANS LE TRONÇON

Érosion (incision) : Racines d'arbres exposées	Accumulation de sédiments (aggradation) : Épaisses couches de sédiments	Stabilité : Berges végétalisées
--	---	---------------------------------



OBSERVATION FAUNIQUE ET FLORISTIQUE

Présence de castor/barrage/hutte : Non	Description : Précisez : Précisez :	Espèce faunique observée : Non	Précisez : Précisez :
Espèces vulnérables ou menacées : Non		Aménagement faunique : Non	
Autres : Non			

INFRASTRUCTURE EXISTANTE

Présence d'une infrastructure : Non	Type d'infrastructure :
Érosion en amont :	Précisez :
Érosion en aval :	Précisez :
Circulation du poisson possible :	Précisez :
En présence d'un pont	En présence d'un ponceau
ID MTQ :	Type de traverse : Si autre, précisez :
Portée entre les culées (m) :	
Tablier :	Matériaux du ponceau :
Longueur (m) :	Largeur surface de roulement sécuritaire (m) :
Largeur (m) :	Diamètre (mm) : Longueur (m) :
Capacité portante affichée :	Pente d'installation (%) :
Dégagement entre surface de l'eau et tablier (m) :	Épaisseur remblai amont (m) :
	Hauteur chute à la sortie jusqu'au fond du lit (m) :
	Si double, distance entre les 2 ponceaux (m) :
	Profondeur d'enfouissement du radier en amont (m) :

PHOTOGRAPHIES

Contexte hydrique, naturel amont	Contexte hydrique, naturel aval
	
eau_nat_am-20240801-152028.jpg	eau_nat_av-20240801-152049.jpg

Pesca

Station : SH338b

Substrat du littoral

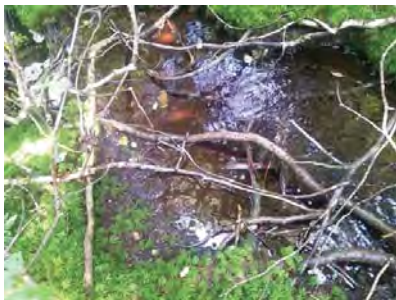

subs-20240801-152251.jpg

Pesca

Station : SH338b

Rive gauche

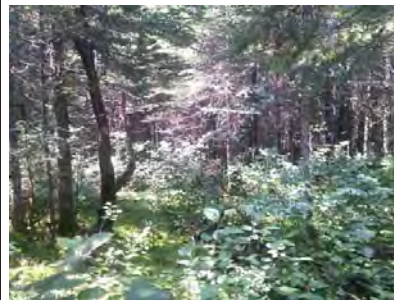

rih_gauche-20240801-152450.jpg

Rive droite



rih_droite-20240801-152301.jpg

Talus, rive gauche



talus_gau-20240801-152503.jpg

Talus, rive droite



talus_dr-20240801-152329.jpg

Pesca

Station : SH339

Caractérisation du milieu hydrique

IDENTIFICATION

No de projet : 3574

Nom(s) évaluateur(s) : NIC	Date : 2024-08-01	Longitude : -71,14724	Latitude : 47,15524
----------------------------	-------------------	-----------------------	---------------------

DESCRIPTION GÉNÉRALE DU SITE

Nom du cours d'eau : CE089	Condition hydrologique : Moyenne
Précipitation 24 h avant : Oui	Précipitation lors de la visite : Non

Type de milieu : Cours d'eau		
Origine de l'écoulement : Naturel	Type d'écoulement (m) : Permanent	
Présence d'un lit de cours d'eau : Oui		Largeur du fossé ou du drainage naturel (m) : Superficie approximative du plan d'eau (m²) : Profondeur maximale approximative du plan d'eau ou du fossé (m) :
Connectivité avec le milieu hydrique :		

LITTORAL

Méthode utilisée : Botanique experte ou biophysique	Style fluvial du tronçon : Sinueux	Hauteur du DPB par rapport au niveau de l'eau (m) : 0,14
Précisez :	Organisation du lit : Lit plat	Largeur moyenne du littoral (m) : 35
Type de tronçon : Homogène	Largeur moyenne au niveau du débit plein bord (DPB) (m) : 0,9	Pente longitudinale (%) : 6
Perturbation	Présence d'herbier aquatique : Non	Espèces exotiques envahissantes : Non
Présence d'érosion du lit : Non	Plante émergente (%) :	Espèces :
Présence de bois mort : Oui	Plante flottante (%) :	Recouvrement dans le littoral (%) :
Obstacle à l'écoulement : Non	Plante submergée (%) :	
Structures anthropiques : Non	Algue (%) :	
Autre perturbation : Oui Précisez : A l'intérieur d'une coupe	Total de recouvrement (%) :	
	Espèces :	

ÉCOULEMENT

Présence d'eau : Oui	Largeur moyenne de l'eau (m) : 0,8	Vitesse avec méthode du flotteur (m/s) : 0,05
	Profondeur moyenne de l'eau (m) : 0,27	

SUBSTRAT DU LITTORAL

Roc : 0	Galet 80 à 250 mm : 0	Sable 0,125 à 5 mm : 20	Autres : 0
Gros bloc > 500 mm : 0	Caillou 40 à 80 mm : 0	Limon et argile < 0,125 mm : 5	Total : 100
Bloc 250 à 500 mm : 0	Gravier 5 à 40 mm : 0	Matière organique : 75	

RIVES

Gauche		Droite	
Pente du talus (%) : 3	Hauteur du talus (m) : 0,1	Pente du talus (%) : 8	Hauteur du talus (m) : 0,2
Largeur de la rive : Rive de 10 m	Longueur de la rive évaluée (m) : 80	Largeur de la rive : Rive de 10 m	Longueur de la rive évaluée (m) : 80
Érosion de la rive (%) : 0		Érosion de la rive (%) : 0	
Perturbation en rive (%) : 100	Précisez : Coupe	Perturbation en rive (%) : 100	Précisez : Coupe
Milieu humide riverain : Oui		Milieu humide riverain : Oui	
Végétation		Végétation	
Végétation arborescente (%) : 15	Espèces dominantes : Sapin baumier (Abies balsamea)	Végétation arborescente (%) : 10	Espèces dominantes : Sapin baumier (Abies balsamea)
Végétation arbustive (%) : 40	Espèces dominantes : Sapin baumier (Abies balsamea)	Végétation arbustive (%) : 70	Espèces dominantes : Framboisier rouge (Rubus idaeus)
Végétation herbacée (%) : 35	Espèces dominantes : Quatre-temps (Cornus canadensis)	Végétation herbacée (%) : 60	Espèces dominantes : Quatre-temps (Cornus canadensis)
Espèces exotiques envahissantes		Espèces exotiques envahissantes	
Présence de EEE : Non	Espèces : Recouvrement dans la rive (%) :	Présence de EEE : Non	Espèces : Recouvrement dans la rive (%) :
Évaluation de l'état initial de la rive droite		Évaluation de l'état initial de la rive gauche	
Recouvrement végétal naturel (%) : 0-66	Sol perturbé ou végétation absente (%) : Plus de 66	Recouvrement végétal naturel (%) : 0-66	Sol perturbé ou végétation absente (%) : Plus de 66
	Végétation herbacée coupée (%) : 0-33		Végétation herbacée coupée (%) : 0-33

Pesca

Station : SH339

INDICATEUR DE L'ÉTAT DU MILIEU OBSERVÉS DANS LE TRONÇON

Érosion (incision) :	Accumulation de sédiments (aggradation) :	Stabilité : Berges végétalisées
----------------------	---	---------------------------------

OBSERVATION FAUNIQUE ET FLORISTIQUE

Présence de castor/barrage/hutte : Non	Description : Précisez : Précisez :	Espèce faunique observée : Non	Précisez : Précisez :
Espèces vulnérables ou menacées : Non		Aménagement faunique : Non	
Autres : Non			

INFRASTRUCTURE EXISTANTE

Présence d'une infrastructure : Non	Type d'infrastructure :
Érosion en amont :	Précisez :
Érosion en aval :	Précisez :
Circulation du poisson possible :	Précisez :
En présence d'un pont	En présence d'un ponceau
ID MTQ :	Type de traverse : Si autre, précisez :
Portée entre les culées (m) :	
Tablier :	Matériaux du ponceau :
Longueur (m) :	Largeur surface de roulement sécuritaire (m) :
Largeur (m) :	Diamètre (mm) : Longueur (m) :
Capacité portante affichée :	Pente d'installation (%) :
Dégagement entre surface de l'eau et tablier (m) :	Épaisseur remblai amont (m) :
	Hauteur chute à la sortie jusqu'au fond du lit (m) :
	Si double, distance entre les 2 ponceaux (m) :
	Profondeur d'enfouissement du radier en amont (m) :

PHOTOGRAPHIES

Contexte hydrique, naturel amont



eau_nat_am-20240801-140006.jpg

Contexte hydrique, naturel aval



eau_nat_av-20240801-140014.jpg

Substrat du littoral



subs-20240801-140616.jpg

Rive gauche



rih_gauche-20240801-141745.jpg

Rive droite



rih_droite-20240801-140853.jpg

Talus, rive gauche



talus_gau-20240801-141808.jpg

Talus, rive droite



talus_dr-20240801-140929.jpg

Milieu humide riverain, rive gauche



mh_ga-20240801-141818.jpg

Milieu humide riverain, rive droite



mh_dr-20240801-140950.jpg

Perturbation, rive gauche



pert_ga-20240801-141833.jpg

Perturbation, rive droite



pert_dr-20240801-141009.jpg

Pesca

Station : SH339b

Caractérisation du milieu hydrique

IDENTIFICATION

No de projet : 3574

Nom(s) évaluateur(s) : NIC FM	Date : 2024-08-01	Longitude: -71,14683	Latitude : 47,15490
-------------------------------	-------------------	----------------------	---------------------

DESCRIPTION GÉNÉRALE DU SITE

Nom du cours d'eau : CE089	Condition hydrologique : Moyenne
Précipitation 24 h avant : Oui	Précipitation lors de la visite : Non

Type de milieu : Cours d'eau		
Origine de l'écoulement : Naturel	Type d'écoulement (m) : Permanent	
Présence d'un lit de cours d'eau : Oui		Largeur du fossé ou du drainage naturel (m) : Superficie approximative du plan d'eau (m²) :
Connectivité avec le milieu hydrique :		Profondeur maximale approximative du plan d'eau ou du fossé (m) :

LITTORAL

Methode utilisée : Botanique experte ou biophysique	Style fluvial du tronçon : Sinueux	Hauteur du DPB par rapport au niveau de l'eau (m) : 0,25
Précisez :	Organisation du lit : Lit plat	Largeur moyenne du littoral (m) : 3,5
Type de tronçon : Homogène	Largeur moyenne au niveau du débit plein bord (DPB) (m) : 0,9	Pente longitudinale (%) : 5
Perturbation	Présence d'herbier aquatique :	Espèces exotiques envahissantes : Non
Présence d'érosion du lit : Non	Plante émergente (%) :	Espèces :
Présence de bois mort : Oui	Plante flottante (%) :	Recouvrement dans le littoral (%) :
Obstacle à l'écoulement : Non	Plante submergée (%) :	
Structures anthropiques : Non	Algue (%) :	
Autre perturbation : Oui Précisez : En bordure de coupe	Total de recouvrement (%) :	
	Espèces :	

ÉCOULEMENT

Présence d'eau : Oui	Largeur moyenne de l'eau (m) : 0,55	Vitesse avec méthode du flotteur (m/s) : 0,144
	Profondeur moyenne de l'eau (m) : 0,13	

SUBSTRAT DU LITTORAL

Roc : 0	Galet 80 à 250 mm : 0	Sable 0,125 à 5 mm : 20	Autres : 0
Gros bloc > 500 mm : 0	Caillou 40 à 80 mm : 0	Limon et argile < 0,125 mm : 0	Total : 100
Bloc 250 à 500 mm : 5	Gravier 5 à 40 mm : 0	Matière organique : 75	

RIVES

Gauche		Droite	
Pente du talus (%) : 35	Hauteur du talus (m) : 0,55	Pente du talus (%) : 80	Hauteur du talus (m) : 1,1
Largeur de la rive : Rive de 10 m	Longueur de la rive évaluée (m) : 90	Largeur de la rive : Rive de 10 m	Longueur de la rive évaluée (m) : 90
Erosion de la rive (%) : 0		Erosion de la rive (%) : 0	
Perturbation en rive (%) : 0	Précisez :	Perturbation en rive (%) : 80	Précisez : Coupe
Milieu humide riverain : Non		Milieu humide riverain : Non	
Végétation		Végétation	
Végétation arborescente (%) : 60	Espèces dominantes : Sapin baumier (Abies balsamea)	Végétation arborescente (%) : 25	Espèces dominantes : Sapin baumier (Abies balsamea)
Végétation arbustive (%) : 30	Espèces dominantes : Sapin baumier (Abies balsamea)	Végétation arbustive (%) : 30	Espèces dominantes : Sapin baumier (Abies balsamea)
Végétation herbacée (%) : 25	Espèces dominantes : Quatre-temps (Cornus canadensis)	Végétation herbacée (%) : 60	Espèces dominantes : Quatre-temps (Cornus canadensis)
Espèces exotiques envahissantes		Espèces exotiques envahissantes	
Présence de EEE : Non	Espèces : Recouvrement dans la rive (%) :	Présence de EEE : Non	Espèces : Recouvrement dans la rive (%) :
Evaluation de l'état initial de la rive droite		Evaluation de l'état initial de la rive gauche	
Recouvrement végétal naturel (%) : Plus de 66	Sol perturbé ou végétation absente (%) : 0-66	Recouvrement végétal naturel (%) : Plus de 66	Sol perturbé ou végétation absente (%) : Plus de 66
	Végétation herbacée coupée (%) : 0-33		Végétation herbacée coupée (%) : 0-33

Pesca

Station : SH339b

INDICATEUR DE L'ÉTAT DU MILIEU OBSERVÉS DANS LE TRONÇON

Erosion (incision) :	Accumulation de sédiments (aggradation) :	Stabilité : Berges végétalisées
----------------------	---	---------------------------------

OBSERVATION FAUNIQUE ET FLORISTIQUE

Présence de castor/barrage/hutte : Non	Description :	Espèce faunique observée : Non	Précisez :
Espèces vulnérables ou menacées : Non	Précisez :	Aménagement faunique : Non	Précisez :
Autres : Non	Précisez :		

INFRASTRUCTURE EXISTANTE

Présence d'une infrastructure : Non	Type d'infrastructure :
Erosion en amont :	Précisez :
Erosion en aval :	Précisez :
Circulation du poisson possible :	Précisez :
En présence d'un pont	En présence d'un ponceau
ID MTQ :	Type de traverse :
Portée entre les culées (m) :	Matériaux du ponceau :
Tablier :	Largeur surface de roulement sécuritaire (m) :
Longueur (m) :	Diamètre (mm) :
Largeur (m) :	Longueur (m) :
Capacité portante affichée :	Pente d'installation (%) :
Dégagement entre surface de l'eau et tablier (m) :	Épaisseur remblai amont (m) :
	Hauteur chute à la sortie jusqu'au fond du lit (m) :
	Si double, distance entre les 2 ponceaux (m) :
	Profondeur d'enfouissement du radier en amont (m) :

PHOTOGRAPHIES

Contexte hydrique, naturel amont



eau_nat_am-20240801-143404.jpg

Contexte hydrique, naturel aval



eau_nat_av-20240801-143412.jpg

PESCA

Station : SH339b

Substrat du littoral



subs-20240801-143859.jpg

PESCA

Station : SH339b

Rive gauche



ri_gauche-20240801-144307.jpg

Rive droite



ri_droite-20240801-143931.jpg

Talus, rive gauche



talus_gau-20240801-144250.jpg

Talus, rive droite



talus_dr-20240801-144213.jpg

Perturbation, rive droite



perl_dr-20240801-144021.jpg

PESCA

Station : SH340

Caractérisation du milieu hydrique

IDENTIFICATION

No de projet : 3574

Nom(s) évaluateur(s) : FM	Date : 2024-08-01	Longitude : -71,14780	Latitude : 47,15578
---------------------------	-------------------	-----------------------	---------------------

DESCRIPTION GÉNÉRALE DU SITE

Nom du cours d'eau : CE091	Condition hydrologique : Moyenne
Précipitation 24 h avant : Oui	Précipitation lors de la visite : Non

Type de milieu : Cours d'eau		
Origine de l'écoulement : Naturel	Type d'écoulement (m) : Permanent	
Présence d'un lit de cours d'eau : Oui		Largeur du fossé ou du drainage naturel (m) : Superficie approximative du plan d'eau (m²) :
Connectivité avec le milieu hydrique :		Profondeur maximale approximative du plan d'eau ou du fossé (m) :

LITTORAL

Méthode utilisée : Botanique experte ou biophysique	Style fluvial du tronçon : Sinueux	Hauteur du DPB par rapport au niveau de l'eau (m) : 0.5
Précisez :	Organisation du lit : Lit plat	Largeur moyenne du littoral (m) : 2
Type de tronçon : Homogène	Largeur moyenne au niveau du débit plein bord (DPB) (m) : 2	Pente longitudinale (%) : 9
Perturbation	Présence d'herbier aquatique : Oui	Espèces exotiques envahissantes : Non
Présence d'érosion du lit : Oui	Plante émergente (%) : 0	Espèces :
Présence de bois mort : Oui	Plante flottante (%) : 0	Recouvrement dans le littoral (%) :
Obstacle à l'écoulement : Non	Plante submergée (%) : 0	
Structures anthropiques : Non	Algue (%) : 1-33	
Autre perturbation : Non	Total de recouvrement (%) : 1-33	
	Espèces : Algue	

ÉCOULEMENT

Présence d'eau : Oui	Largeur moyenne de l'eau (m) : 1,8	Vitesse avec méthode du flotteur (m/s) : 0,236
	Profondeur moyenne de l'eau (m) : 0,2	

SUBSTRAT DU LITTORAL

Roc : 0	Galet 80 à 250 mm : 25	Sable 0,125 à 5 mm : 25	Autres : 0
Gros bloc > 500 mm : 15	Caillou 40 à 80 mm : 5	Limon et argile < 0,125 mm : 0	Total : 100
Bloc 250 à 500 mm : 20	Gravier 5 à 40 mm : 5	Matière organique : 5	

RIVES

Gauche		Droite	
Pente du talus (%) : 60	Hauteur du talus (m) : 1,1	Pente du talus (%) : 14	Hauteur du talus (m) : 0,2
Largeur de la rive : Rive de 10 m	Longueur de la rive évaluée (m) : 115	Largeur de la rive : Rive de 10 m	Longueur de la rive évaluée (m) : 115
Erosion de la rive (%) : 0		Erosion de la rive (%) : 0	
Perturbation en rive (%) : 0	Précisez :	Perturbation en rive (%) : 0	Précisez :
Milieu humide riverain : Non		Milieu humide riverain : Non	
Végétation		Végétation	
Végétation arborescente (%) : 60	Espèces dominantes : Sapin baumier (Abies balsamea)	Végétation arborescente (%) : 70	Espèces dominantes : Sapin baumier (Abies balsamea)
Végétation arbustive (%) : 20	Espèces dominantes : Sapin baumier (Abies balsamea)	Végétation arbustive (%) : 35	Espèces dominantes : Sapin baumier (Abies balsamea)
Végétation herbacée (%) : 30	Espèces dominantes : Dryopteris spinuleuse (Dryopteris carthusiana)	Végétation herbacée (%) : 70	Espèces dominantes : Dryopteris spinuleuse (Dryopteris carthusiana)
Espèces exotiques envahissantes		Espèces exotiques envahissantes	
Présence de EEE : Non	Espèces : Recouvrement dans la rive (%) :	Présence de EEE : Non	Espèces : Recouvrement dans la rive (%) :
Évaluation de l'état initial de la rive droite		Évaluation de l'état initial de la rive gauche	
Recouvrement végétal naturel (%) : Plus de 66	Sol perturbé ou végétation absente (%) : 0-66	Recouvrement végétal naturel (%) : Plus de 66	Sol perturbé ou végétation absente (%) : 0-66
	Végétation herbacée coupée (%) : 0-33		Végétation herbacée coupée (%) : 0-33

PESCA

Station : SH340

INDICATEUR DE L'ÉTAT DU MILIEU OBSERVÉS DANS LE TRONÇON

Erosion (incision) :	Accumulation de sédiments (aggradation) :	Stabilité :
----------------------	---	-------------

OBSERVATION FAUNIQUE ET FLORISTIQUE

Présence de castor/barrage/hutte : Non	Description :	Espèce faunique observée : Non	Précisez :
Espèces vulnérables ou menacées : Non	Précisez :	Aménagement faunique : Non	Précisez :
Autres : Non	Précisez :		

INFRASTRUCTURE EXISTANTE

Présence d'une infrastructure : Non	Type d'infrastructure :
Erosion en amont :	Précisez :
Erosion en aval :	Précisez :
Circulation du poisson possible :	Précisez :
En présence d'un pont	En présence d'un ponceau
ID MTQ :	Type de traverse : Si autre, précisez :
Portée entre les culées (m) :	
Tablier :	Matériaux du ponceau :
Longueur (m) :	Largeur surface de roulement sécuritaire (m) :
Largeur (m) :	Diamètre (mm) : Longueur (m) :
Capacité portante affichée :	Pente d'installation (%) :
Dégagement entre surface de l'eau et tablier (m) :	Épaisseur remblai amont (m) :
	Hauteur chute à la sortie jusqu'au fond du lit (m) :
	Si double, distance entre les 2 ponceaux (m) :
	Profondeur d'enfouissement du radier en amont (m) :

PHOTOGRAPHIES

Contexte hydrique, naturel amont



eau_nat_am-20240801-123314.jpg

Contexte hydrique, naturel aval



eau_nat_av-20240801-123320.jpg

PESCA

Station : SH340

Substrat du littoral

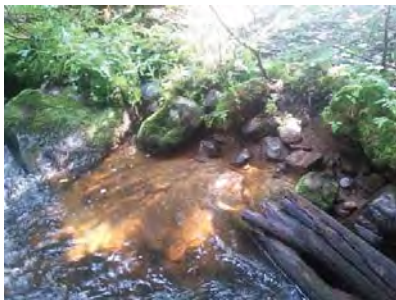

subs-20240801-123731.jpg

Plantes aquatiques



plante-20240801-123501.jpg

PESCA

Station : SH340

Rive gauche

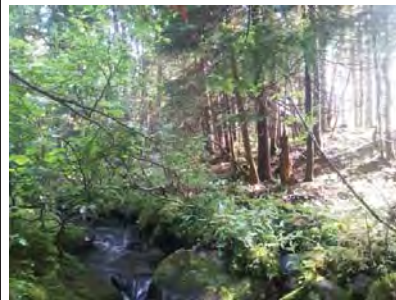

ri_gauche-20240801-124127.jpg

Rive droite



ri_droite-20240801-123804.jpg

Talus, rive gauche



talus_gau-20240801-124141.jpg

Talus, rive droite



talus_dr-20240801-123823.jpg

Pesca

Station : SH341

Caractérisation du milieu hydrique

IDENTIFICATION

No de projet : 3574

Nom(s) évaluateur(s) : NIC FM	Date : 2024-08-01	Longitude: -71,14920	Latitude : 47,15841
-------------------------------	-------------------	----------------------	---------------------

DESCRIPTION GÉNÉRALE DU SITE

Nom du cours d'eau : CE091	Condition hydrologique : Moyenne
Précipitation 24 h avant : Oui	Précipitation lors de la visite : Non

Type de milieu : Cours d'eau		
Origine de l'écoulement : Naturel	Type d'écoulement (m) : Permanent	
Présence d'un lit de cours d'eau : Oui		Largeur du fossé ou du drainage naturel (m) :
Connectivité avec le milieu hydrique :		Superficie approximative du plan d'eau (m²) :
		Profondeur maximale approximative du plan d'eau ou du fossé (m) :

LITTORAL

Méthode utilisée : Botanique experte ou biophysique	Style fluvial du tronçon : Linéaire	Hauteur du DPB par rapport au niveau de l'eau (m) : 60
Précisez :	Organisation du lit : Lit plat	Largeur moyenne du littoral (m) : 2,4
Type de tronçon : Homogène	Largeur moyenne au niveau du débit plein bord (DPB) (m) : 2,15	Pente longitudinale (%) : 8
Perturbation	Présence d'herbier aquatique :	Espèces exotiques envahissantes :
Présence d'érosion du lit : Non	Plante émergente (%) :	Espèces :
Présence de bois mort : Oui	Plante flottante (%) :	Recouvrement dans le littoral (%) :
Obstacle à l'écoulement : Non	Plante submergée (%) :	
Structures anthropiques : Oui	Algue (%) :	
Autre perturbation : Oui	Total de recouvrement (%) :	
Précisez : Chemin	Espèces :	

ÉCOULEMENT

Présence d'eau : Oui	Largeur moyenne de l'eau (m) : 1,9	Vitesse avec méthode du flotteur (m/s) : 0,309
	Profondeur moyenne de l'eau (m) : 0,18	

SUBSTRAT DU LITTORAL

Roc : 0	Galet 80 à 250 mm : 15	Sable 0,125 à 5 mm : 25	Autres : 0
Gros bloc > 500 mm : 10	Caillou 40 à 80 mm : 5	Limon et argile < 0,125 mm : 0	Total : 100
Bloc 250 à 500 mm : 20	Gravier 5 à 40 mm : 10	Matière organique : 15	

RIVES

Gauche		Droite	
Pente du talus (%) : 14	Hauteur du talus (m) : 0,5	Pente du talus (%) : 17	Hauteur du talus (m) : 0,5
Largeur de la rive : Rive de 10 m	Longueur de la rive évaluée (m) :	Largeur de la rive : Rive de 10 m	Longueur de la rive évaluée (m) : 100
Érosion de la rive (%) : 0		Érosion de la rive (%) : 15	
Perturbation en rive (%) : 0	Précisez :	Perturbation en rive (%) : 50	Précisez : Chemin le long de la rive droite
Milieu humide riverain : Non		Milieu humide riverain : Non	
Végétation		Végétation	
Végétation arborescente (%) : 65	Espèces dominantes : Sapin baumier (Abies balsamea)	Végétation arborescente (%) : 65	Espèces dominantes : Sapin baumier (Abies balsamea)
Végétation arbustive (%) : 10	Espèces dominantes : Sapin baumier (Abies balsamea)	Végétation arbustive (%) : 30	Espèces dominantes : Sapin baumier (Abies balsamea)
Végétation herbacée (%) : 25	Espèces dominantes : Dryopteris spinuleuse (Dryopteris carthusiana)	Végétation herbacée (%) : 50	Espèces dominantes : Dryopteris spinuleuse (Dryopteris carthusiana)
Espèces exotiques envahissantes		Espèces exotiques envahissantes	
Présence de EEE : Non	Espèces : Recouvrement dans la rive (%) :	Présence de EEE : Non	Espèces : Recouvrement dans la rive (%) :
Évaluation de l'état initial de la rive droite		Évaluation de l'état initial de la rive gauche	
Recouvrement végétal naturel (%) : Plus de 66	Sol perturbé ou végétation absente (%) : 0-66	Recouvrement végétal naturel (%) : Plus de 66	Sol perturbé ou végétation absente (%) : 0-66
	Végétation herbacée coupée (%) : 0-33		Végétation herbacée coupée (%) : 0-33

Pesca

Station : SH341

INDICATEUR DE L'ÉTAT DU MILIEU OBSERVÉS DANS LE TRONÇON

Érosion (incision) :	Accumulation de sédiments (aggradation) :	Stabilité : Berges végétalisées
----------------------	---	---------------------------------

OBSERVATION FAUNIQUE ET FLORISTIQUE

Présence de castor/barrage/hutte : Non	Description :	Espèce faunique observée : Non	Précisez :
Espèces vulnérables ou menacées : Non	Précisez :	Aménagement faunique : Non	Précisez :
Autres : Non	Précisez :		

INFRASTRUCTURE EXISTANTE

Présence d'une infrastructure : Oui	Type d'infrastructure : Ponceau
Érosion en amont : Oui	Précisez : Sable du chemin
Érosion en aval : Oui	Précisez : Idem
Circulation du poisson possible : Oui	Précisez :
En présence d'un pont	En présence d'un ponceau
ID MTQ :	Type de traverse : Ponceau simple
Portée entre les culées (m) :	Matériaux du ponceau : Plastique
Tablier :	Largeur surface de roulement sécuritaire (m) : 5
Longueur (m) :	Diamètre (mm) : 600
Largeur (m) :	Longueur (m) : 8
Capacité portante affichée :	Pente d'installation (%) :
Dégagement entre surface de l'eau et tablier (m) :	Épaisseur remblai amont (m) : 0,25
	Hauteur chute à la sortie jusqu'au fond du lit (m) : 0
	Si double, distance entre les 2 ponceaux (m) :
	Profondeur d'enfouissement du radier en amont (m) : 0,1

PHOTOGRAPHIES

Contexte hydrique, naturel amont



eau_nat_am-20240801-115920.jpg

Contexte hydrique, naturel aval

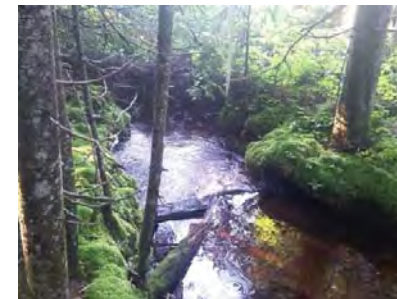

eau_nat_av-20240801-115927.jpg

PESCA

Station : SH341

Substrat du littoral



subs-20240801-120558.jpg

PESCA

Station : SH341

Rive gauche



ri_gauche-20240801-121039.jpg

Rive droite



ri_droite-20240801-120616.jpg

Talus, rive gauche



talus_gau-20240801-121056.jpg

Talus, rive droite



talus_dr-20240801-120700.jpg

Perturbation, rive droite



per1_dr-20240801-120812.jpg

Infrastructure existante



infra-20240801-122057.jpg

Chaussée de l'infrastructure existante



infra_chaussee-20240801-122230.jpg

Vue amont de l'infrastructure existante



infra_amont-20240801-122106.jpg

Vue aval de l'infrastructure existante

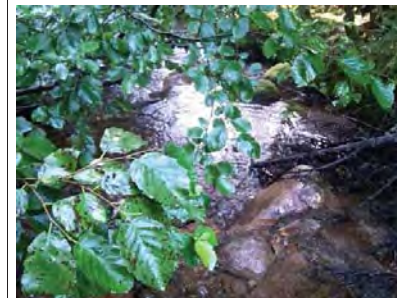

infra_aval-20240801-122250.jpg

Pesca

Station : SH341a

Caractérisation du milieu hydrique

IDENTIFICATION

No de projet : 3574

Nom(s) évaluateur(s) : NIC FM	Date : 2024-08-01	Longitude: -71,14886	Latitude : 47,15825
-------------------------------	-------------------	----------------------	---------------------

DESCRIPTION GÉNÉRALE DU SITE

Nom du cours d'eau : CE091	Condition hydrologique : Moyenne
Précipitation 24 h avant : Oui	Précipitation lors de la visite : Non

Type de milieu : Cours d'eau		
Origine de l'écoulement : Naturel	Type d'écoulement (m) : Permanent	
Présence d'un lit de cours d'eau : Oui		Largeur du fossé ou du drainage naturel (m) : Superficie approximative du plan d'eau (m²) :
Connectivité avec le milieu hydrique :		Profondeur maximale approximative du plan d'eau ou du fossé (m) :

LITTORAL

Méthode utilisée : Botanique experte ou biophysique	Style fluvial du tronçon : Linéaire	Hauteur du DPB par rapport au niveau de l'eau (m) : 0,45
Précisez :	Organisation du lit : Lit plat	Largeur moyenne du littoral (m) : 31,5
Type de tronçon : Homogène	Largeur moyenne au niveau du débit plein bord (DPB) (m) : 2	Pente longitudinale (%) : 6
Perturbation	Présence d'herbier aquatique : Non	Espèces exotiques envahissantes : Non
Présence d'érosion du lit : Non	Plante émergente (%) :	Espèces :
Présence de bois mort : Oui	Plante flottante (%) :	Recouvrement dans le littoral (%) :
Obstacle à l'écoulement : Non	Plante submergée (%) :	
Structures anthropiques : Oui	Algue (%) :	
Autre perturbation : Oui	Total de recouvrement (%) :	
Précisez : Chemin en amont	Espèces :	

ÉCOULEMENT

Présence d'eau : Oui	Largeur moyenne de l'eau (m) : 1,3	Vitesse avec méthode du flotteur (m/s) : 0,57
	Profondeur moyenne de l'eau (m) : 0,16	

SUBSTRAT DU LITTORAL

Roc : 0	Galet 80 à 250 mm : 5	Sable 0,125 à 5 mm : 45	Autres : 0
Gros bloc > 500 mm : 0	Caillou 40 à 80 mm : 5	Limon et argile < 0,125 mm : 0	Total : 100
Bloc 250 à 500 mm : 0	Gravier 5 à 40 mm : 10	Matière organique : 35	

RIVES

Gauche		Droite	
Pente du talus (%) : 12	Hauteur du talus (m) : 0,4	Pente du talus (%) : 3	Hauteur du talus (m) : 0,1
Largeur de la rive : Rive de 10 m	Longueur de la rive évaluée (m) : 50	Largeur de la rive : Rive de 10 m	Longueur de la rive évaluée (m) : 50
Érosion de la rive (%) : 0		Érosion de la rive (%) : 0	
Perturbation en rive (%) : 0	Précisez :	Perturbation en rive (%) : 50	Précisez : Coupe sur la rive
Milieu humide riverain : Oui		Milieu humide riverain : Oui	
Végétation		Végétation	
Végétation arborescente (%) : 70	Espèces dominantes : Sapin baumier (Abies balsamea)	Végétation arborescente (%) : 25	Espèces dominantes : Sapin baumier (Abies balsamea)
Végétation arbustive (%) : 30	Espèces dominantes : Sapin baumier (Abies balsamea)	Végétation arbustive (%) : 70	Espèces dominantes : Sapin baumier (Abies balsamea)
Végétation herbacée (%) : 15	Espèces dominantes : Dryopteris spinuleuse (Dryopteris carthusiana)	Végétation herbacée (%) : 90	Espèces dominantes : Quatre-temps (Cornus canadensis)
Espèces exotiques envahissantes		Espèces exotiques envahissantes	
Présence de EEE : Non	Espèces : Recouvrement dans la rive (%) :	Présence de EEE : Non	Espèces : Recouvrement dans la rive (%) :
Évaluation de l'état initial de la rive droite		Évaluation de l'état initial de la rive gauche	
Recouvrement végétal naturel (%) : Plus de 66	Sol perturbé ou végétation absente (%) : 0-66	Recouvrement végétal naturel (%) : 0-66	Sol perturbé ou végétation absente (%) : Plus de 66
	Végétation herbacée coupée (%) : 0-33		Végétation herbacée coupée (%) : 0-33

Pesca

Station : SH341a

INDICATEUR DE L'ÉTAT DU MILIEU OBSERVÉS DANS LE TRONÇON

Érosion (incision) :	Accumulation de sédiments (aggradation) :	Stabilité : Berges végétalisées
----------------------	---	---------------------------------

OBSERVATION FAUNIQUE ET FLORISTIQUE

Présence de castor/barrage/hutte : Non	Description : Précisez :	Espèce faunique observée : Non	Précisez :
Espèces vulnérables ou menacées :	Précisez :	Aménagement faunique : Non	Précisez :
Autres : Non			

INFRASTRUCTURE EXISTANTE

Présence d'une infrastructure : Oui	Type d'infrastructure : Ponceau Voir SH341
Érosion en amont :	Précisez :
Érosion en aval :	Précisez :
Circulation du poisson possible :	Précisez :
En présence d'un pont	En présence d'un ponceau
ID MTQ :	Type de traverse : Si autre, précisez :
Portée entre les culées (m) :	Matériaux du ponceau :
Tablier :	Largeur surface de roulement sécuritaire (m) :
Longueur (m) :	Diamètre (mm) :
Largeur (m) :	Longueur (m) :
Capacité portante affichée :	Pente d'installation (%) :
Dégagement entre surface de l'eau et tablier (m) :	Épaisseur remblai amont (m) :
	Hauteur chute à la sortie jusqu'au fond du lit (m) :
	Si double, distance entre les 2 ponceaux (m) :
	Profondeur d'enfouissement du radier en amont (m) :

PHOTOGRAPHIES

Contexte hydrique, naturel amont



eau_nat_am-20240801-122938.jpg

Contexte hydrique, naturel aval



eau_nat_av-20240801-122948.jpg

Substrat du littoral



subs-20240801-124335.jpg

Rive gauche

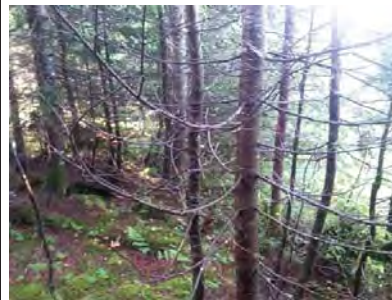

rih_gauche-20240801-125128.jpg

Rive droite



rih_droite-20240801-124621.jpg

Talus, rive gauche



talus_gau-20240801-125215.jpg

Talus, rive droite



talus_dr-20240801-124642.jpg

Milieu humide riverain, rive gauche

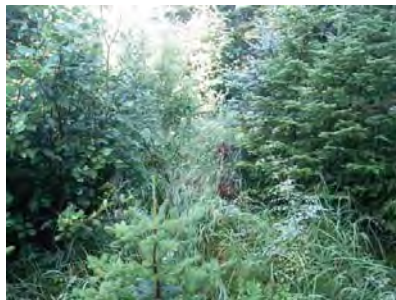

mh_ga-20240801-125241.jpg

Milieu humide riverain, rive droite



mh_dr-20240801-124651.jpg

Perturbation, rive droite

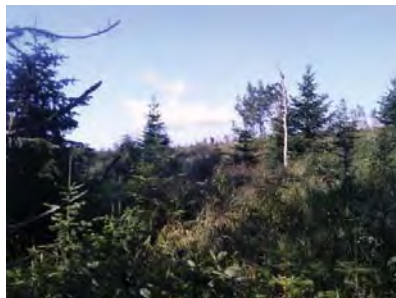

per_dr-20240801-124720.jpg

PESCA

Station : SH343

Caractérisation du milieu hydrique

IDENTIFICATION

No de projet : 3574

Nom(s) évaluateur(s) : HD_AP	Date : 2024-08-08	Longitude: -71,14964	Latitude : 47,15946
------------------------------	-------------------	----------------------	---------------------

DESCRIPTION GÉNÉRALE DU SITE

Nom du cours d'eau : CE091	Condition hydrologique : Moyenne
Précipitation 24 h avant : Non	Précipitation lors de la visite : Non

Type de milieu : Cours d'eau		
Origine de l'écoulement : Naturel	Type d'écoulement (m) : Permanent	
Présence d'un lit de cours d'eau : Oui		Largeur du fossé ou du drainage naturel (m) :
Connectivité avec le milieu hydrique :		Superficie approximative du plan d'eau (m²) :
		Profondeur maximale approximative du plan d'eau ou du fossé (m) :

LITTORAL

Méthode utilisée : Botanique experte ou biophysique	Style fluvial du tronçon : Linéaire	Hauteur du DPB par rapport au niveau de l'eau (m) : 0.24
Précisez :	Organisation du lit : Lit plat	Largeur moyenne du littoral (m) : 5.2
Type de tronçon : Homogène	Largeur moyenne au niveau du débit plein bord (DPB) (m) : 2,1	Pente longitudinale (%) : 2
Perturbation	Présence d'herbier aquatique : Non	Espèces exotiques envahissantes : Non
Présence d'érosion du lit : Non	Plante émergente (%) :	Espèces :
Présence de bois mort : Oui	Plante flottante (%) :	Recouvrement dans le littoral (%) :
Obstacle à l'écoulement : Non	Plante submergée (%) :	
Structures anthropiques : Non	Algue (%) :	
Autre perturbation : Non	Total de recouvrement (%) :	
	Espèces :	

ÉCOULEMENT

Présence d'eau : Oui	Largeur moyenne de l'eau (m) : 1,6	Vitesse avec méthode du flotteur (m/s) : 0.02
	Profondeur moyenne de l'eau (m) : 0.22	

SUBSTRAT DU LITTORAL

Roc : 0	Galet 80 à 250 mm : 5	Sable 0,125 à 5 mm : 10	Autres : 0
Gros bloc > 500 mm : 0	Caillou 40 à 80 mm : 0	Limon et argile < 0,125 mm : 0	Total : 100
Bloc 250 à 500 mm : 5	Gravier 5 à 40 mm : 20	Matière organique : 60	

RIVES

Gauche		Droite	
Pente du talus (%) : 1	Hauteur du talus (m) : 0,1	Pente du talus (%) : 4	Hauteur du talus (m) : 0,3
Largeur de la rive : Rive de 10 m	Longueur de la rive évaluée (m) :	Largeur de la rive : Rive de 10 m	Longueur de la rive évaluée (m) :
Érosion de la rive (%) : 0		Érosion de la rive (%) : 0	
Perturbation en rive (%) : 0	Précisez :	Perturbation en rive (%) : 10	Précisez :
Milieu humide riverain : Oui		Milieu humide riverain : Non	
Végétation		Végétation	
Végétation arborescente (%) : 60	Espèces dominantes : Sapin baumier (Abies balsamea)	Végétation arborescente (%) : 5	Espèces dominantes : Sapin baumier (Abies balsamea)
Végétation arbustive (%) : 20	Espèces dominantes : Aulne rugueux (Alnus incana subsp. rugosa)	Végétation arbustive (%) : 30	Espèces dominantes : Sapin baumier (Abies balsamea)
Végétation herbacée (%) : 15	Espèces dominantes : Clintonie boréale (Clintonia borealis)	Végétation herbacée (%) : 25	Espèces dominantes : Aralie à tige nue (Aralia nudicaulis)
Espèces exotiques envahissantes		Espèces exotiques envahissantes	
Présence de EEE : Non	Espèces : Recouvrement dans la rive (%) :	Présence de EEE : Non	Espèces : Recouvrement dans la rive (%) :
Évaluation de l'état initial de la rive droite		Évaluation de l'état initial de la rive gauche	
Recouvrement végétal naturel (%) : Plus de 66	Sol perturbé ou végétation absente (%) : 0-66	Recouvrement végétal naturel (%) : Plus de 66	Sol perturbé ou végétation absente (%) : 0-66
	Végétation herbacée coupée (%) : 0-33		Végétation herbacée coupée (%) : 0-33

PESCA

Station : SH343

INDICATEUR DE L'ÉTAT DU MILIEU OBSERVÉS DANS LE TRONÇON

Érosion (incision) :	Accumulation de sédiments (aggradation) :	Stabilité : Berges végétalisées
----------------------	---	---------------------------------

OBSERVATION FAUNIQUE ET FLORISTIQUE

Présence de castor/barrage/hutte : Non	Description : Précisez : Précisez :	Espèce faunique observée : Non	Précisez : Précisez :
Espèces vulnérables ou menacées : Non		Aménagement faunique : Non	
Autres : Non			

INFRASTRUCTURE EXISTANTE

Présence d'une infrastructure : Non	Type d'infrastructure :
Érosion en amont :	Précisez :
Érosion en aval :	Précisez :
Circulation du poisson possible :	Précisez :
En présence d'un pont	En présence d'un ponceau
ID MTQ :	Type de traverse : Si autre, précisez :
Portée entre les culées (m) :	
Tablier :	Matériaux du ponceau :
Longueur (m) :	Largeur surface de roulement sécuritaire (m) :
Largeur (m) :	Diamètre (mm) : Longueur (m) :
Capacité portante affichée :	Pente d'installation (%) :
Dégagement entre surface de l'eau et tablier (m) :	Épaisseur remblai amont (m) :
	Hauteur chute à la sortie jusqu'au fond du lit (m) :
	Si double, distance entre les 2 ponceaux (m) :
	Profondeur d'enfouissement du radier en amont (m) :

PHOTOGRAPHIES

Contexte hydrique, naturel amont	Contexte hydrique, naturel aval
	
eau_nat_am-20240808-155734.jpg	eau_nat_av-20240808-155743.jpg

PESCA

Station : SH343

Substrat du littoral



subs-20240808-160853.jpg

PESCA

Station : SH343

Rive gauche



ri_gauche-20240808-161430.jpg

Rive droite



ri_droite-20240808-160937.jpg

Talus, rive gauche



talus_gau-20240808-161449.jpg

Talus, rive droite



talus_dr-20240808-161055.jpg

Milieu humide riverain, rive gauche



mh_ga-20240808-161500.jpg

Perturbation, rive droite



pert_dr-20240808-161614.jpg

Caractérisation du milieu hydrique

IDENTIFICATION

No de projet : 3574

Nom(s) évaluateur(s) : HD_AP	Date : 2024-08-08	Longitude: -71,15067	Latitude : 47,16067
------------------------------	-------------------	----------------------	---------------------

DESCRIPTION GÉNÉRALE DU SITE

Nom du cours d'eau : CE092	Condition hydrologique : Moyenne
Précipitation 24 h avant : Non	Précipitation lors de la visite : Non

Type de milieu : Cours d'eau		
Origine de l'écoulement : Naturel	Type d'écoulement (m) : Permanent	
Présence d'un lit de cours d'eau : Oui		Largeur du fossé ou du drainage naturel (m) :
Connectivité avec le milieu hydrique :		Superficie approximative du plan d'eau (m²) :
		Profondeur maximale approximative du plan d'eau ou du fossé (m) :

LITTORAL

Méthode utilisée : Botanique experte ou biophysique	Style fluvial du tronçon : Linéaire	Hauteur du DPB par rapport au niveau de l'eau (m) : 0,05
Précisez :	Organisation du lit : Marche cuvette	Largeur moyenne du littoral (m) : 2,65
Type de tronçon : Homogène	Largeur moyenne au niveau du débit plein bord (DPB) (m) : 1,3	Pente longitudinale (%) : 8
Perturbation	Présence d'herbier aquatique : Non	Espèces exotiques envahissantes : Non
Présence d'érosion du lit : Non	Plante émergente (%) :	Espèces :
Présence de bois mort : Oui	Plante flottante (%) :	Recouvrement dans le littoral (%) :
Obstacle à l'écoulement : Non	Plante submergée (%) :	
Structures anthropiques : Oui	Algue (%) :	
Autre perturbation : Non	Total de recouvrement (%) :	
	Espèces :	

ÉCOULEMENT

Présence d'eau : Oui	Largeur moyenne de l'eau (m) : 1	Vitesse avec méthode du flotteur (m/s) : 0,071
	Profondeur moyenne de l'eau (m) : 0,09	

SUBSTRAT DU LITTORAL

Roc : 0	Galet 80 à 250 mm : 5	Sable 0,125 à 5 mm : 10	Autres : 0
Gros bloc > 500 mm : 10	Caillou 40 à 80 mm : 0	Limon et argile < 0,125 mm : 0	Total : 100
Bloc 250 à 500 mm : 10	Gravier 5 à 40 mm : 40	Matière organique : 25	

RIVES

Gauche		Droite	
Pente du talus (%) : 15	Hauteur du talus (m) : 0,5	Pente du talus (%) : 7	Hauteur du talus (m) : 0,55
Largeur de la rive : Rive de 10 m	Longueur de la rive évaluée (m) : 175	Largeur de la rive : Rive de 10 m	Longueur de la rive évaluée (m) : 175
Érosion de la rive (%) : 0		Érosion de la rive (%) : 0	
Perturbation en rive (%) : 0	Précisez :	Perturbation en rive (%) : 20	Précisez : Chemin carrossable en camion
Milieu humide riverain : Non		Milieu humide riverain : Non	
Végétation		Végétation	
Végétation arborescente (%) : 30	Espèces dominantes : Sapin baumier (Abies balsamea)	Végétation arborescente (%) : 40	Espèces dominantes : Sapin baumier (Abies balsamea)
Végétation arbustive (%) : 8	Espèces dominantes : Sapin baumier (Abies balsamea)	Végétation arbustive (%) : 10	Espèces dominantes : Aulne rugueux (Alnus incana subsp. rugosa)
Végétation herbacée (%) : 30	Espèces dominantes : Quatre-temps (Cornus canadensis)	Végétation herbacée (%) : 20	Espèces dominantes : Quatre-temps (Cornus canadensis)
Espèces exotiques envahissantes		Espèces exotiques envahissantes	
Présence de EEE : Non	Espèces : Recouvrement dans la rive (%) :	Présence de EEE : Non	Espèces : Recouvrement dans la rive (%) :
Évaluation de l'état initial de la rive droite		Évaluation de l'état initial de la rive gauche	
Recouvrement végétal naturel (%) : Plus de 66	Sol perturbé ou végétation absente (%) : 0-66	Recouvrement végétal naturel (%) : Plus de 66	Sol perturbé ou végétation absente (%) : 0-66
	Végétation herbacée coupée (%) : 0-33		Végétation herbacée coupée (%) : 0-33

INDICATEUR DE L'ÉTAT DU MILIEU OBSERVÉS DANS LE TRONÇON

Érosion (incision) :	Accumulation de sédiments (aggradation) :	Stabilité : Berges végétalisées
----------------------	---	---------------------------------

OBSERVATION FAUNIQUE ET FLORISTIQUE

Présence de castor/barrage/hutte : Non	Description :	Espèce faunique observée : Non	Précisez :
Espèces vulnérables ou menacées : Non	Précisez :	Aménagement faunique : Non	Précisez :
Autres : Non	Précisez :		

INFRASTRUCTURE EXISTANTE

Présence d'une infrastructure : Oui		Type d'infrastructure : Ponceau	
Érosion en amont : Non		Précisez :	
Érosion en aval : Non		Précisez :	
Circulation du poisson possible :		Précisez :	
En présence d'un pont		En présence d'un ponceau	
ID MTQ :		Type de traverse : Ponceau simple	Si autre, précisez :
Portée entre les culées (m) :		Matériaux du ponceau : Acier	
Tablier :		Largeur surface de roulement sécuritaire (m) : 2,7	
Longueur (m) :		Diamètre (mm) : 450	Longueur (m) : 5,5
Capacité portante affichée :		Pente d'installation (%) :	
Dégagement entre surface de l'eau et tablier (m) :		Épaisseur remblai amont (m) : 0,21	
		Hauteur chute à la sortie jusqu'au fond du lit (m) : 0,15	
		Si double, distance entre les 2 ponceaux (m) :	
		Profondeur d'enfouissement du radier en amont (m) :	

PHOTOGRAPHIES

Contexte hydrique, naturel amont



eau_nat_am-20240808-144747.jpg

Contexte hydrique, naturel aval



eau_nat_av-20240808-144755.jpg

PESCA

Station : SH345

Substrat du littoral



subs-20240808-150316.jpg

PESCA

Station : SH345

Rive gauche



rih_gauche-20240808-150743.jpg

Rive droite

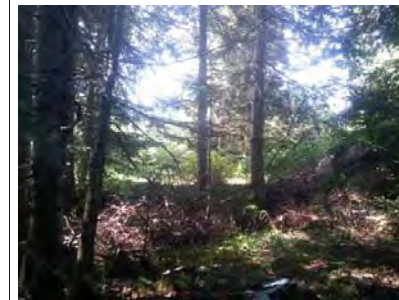

rih_droite-20240808-150333.jpg

Talus, rive gauche



talus_gau-20240808-150755.jpg

Talus, rive droite



talus_dr-20240808-150351.jpg

Perturbation, rive droite



perl_dr-20240808-150522.jpg

Infrastructure existante



infra-20240808-154717.jpg

Chaussée de l'infrastructure existante



infra_chaussee-20240808-154751.jpg

Vue amont de l'infrastructure existante



infra_amont-20240808-154727.jpg

Vue aval de l'infrastructure existante



infra_aval-20240808-154740.jpg

Pesca

Station : SH346

Caractérisation du milieu hydrique

IDENTIFICATION

No de projet : 3574

Nom(s) évaluateur(s) : AP HD	Date : 2024-08-08	Longitude: -71,15150	Latitude : 47,16114
------------------------------	-------------------	----------------------	---------------------

DESCRIPTION GÉNÉRALE DU SITE

Nom du cours d'eau : CE092	Condition hydrologique : Moyenne
Précipitation 24 h avant : Non	Précipitation lors de la visite : Non

Type de milieu : Cours d'eau		
Origine de l'écoulement : Modifié / Anthropique CE en amont se jette dans fossé	Type d'écoulement (m) : Permanent	Largeur du fossé ou du drainage naturel (m) : 3,2
Présence d'un lit de cours d'eau : Oui		Superficie approximative du plan d'eau (m²) :
Connectivité avec le milieu hydrique : Le fossé est alimenté par un cours d'eau		Profondeur maximale approximative du plan d'eau ou du fossé (m) : 0,88

LITTORAL

Méthode utilisée : Botanique experte ou biophysique	Style fluvial du tronçon : Linéaire	Hauteur du DPB par rapport au niveau de l'eau (m) : 0,4
Précisez :	Organisation du lit : Marche cuvette	Largeur moyenne du littoral (m) : 3,2
Type de tronçon : Homogène	Largeur moyenne au niveau du débit plein bord (DPB) (m) : 0,84	Pente longitudinale (%) : 6
Perturbation	Présence d'herbier aquatique : Non	Espèces exotiques envahissantes : Non
Présence d'érosion du lit : Non	Plante émergente (%) :	Espèces :
Présence de bois mort : Oui	Plante flottante (%) :	Recouvrement dans le littoral (%) :
Obstacle à l'écoulement : Non	Plante submergée (%) :	
Structures anthropiques : Non	Algue (%) :	
Autre perturbation : Oui Précisez : Chemin rive droite.	Total de recouvrement (%) :	
	Espèces :	

ÉCOULEMENT

Présence d'eau : Oui	Largeur moyenne de l'eau (m) : 0,64	Vitesse avec méthode du flotteur (m/s) : 0,04	Coule t-il toujours sauf en période de sécheresse extrême?: Oui
	Profondeur moyenne de l'eau (m) : 0,03	Type d'écoulement : Permanent	

SUBSTRAT DU LITTORAL

Roc : 0	Galet 80 à 250 mm : 7	Sable 0,125 à 5 mm : 30	Autres : 0
Gros bloc > 500 mm : 5	Caillou 40 à 80 mm : 3	Limon et argile < 0,125 mm : 0	Total : 100
Bloc 250 à 500 mm : 0	Gravier 5 à 40 mm : 10	Matière organique : 45	

RIVES

Gauche		Droite	
Pente du talus (%) : 14	Hauteur du talus (m) : 0,6	Pente du talus (%) : 1	Hauteur du talus (m) : 0,05
Largeur de la rive : Rive de 10 m	Longueur de la rive évaluée (m) : 95	Largeur de la rive : Rive de 10 m	Longueur de la rive évaluée (m) : 95
Erosion de la rive (%) : 0		Erosion de la rive (%) : 0	
Perturbation en rive (%) : 15	Précisez : Ancienne coupe	Perturbation en rive (%) : 80	Précisez : Chemin carrossable
Milieu humide riverain : Non		Milieu humide riverain : Non	
Végétation		Végétation	
Végétation arborescente (%) : 45	Espèces dominantes : Sapin baumier (Abies balsamea)	Végétation arborescente (%) : 0	Espèces dominantes : Aucun
Végétation arbustive (%) : 20	Espèces dominantes : Sapin baumier (Abies balsamea)	Végétation arbustive (%) : 10	Espèces dominantes : Sapin baumier (Abies balsamea)
Végétation herbacée (%) : 50	Espèces dominantes : Calamagrostide du Canada (Calamagrostis canadensis)	Végétation herbacée (%) : 10	Espèces dominantes : Scirpe à nœuds rouges (Schoenoplectus purshianus)
Espèces exotiques envahissantes		Espèces exotiques envahissantes	
Présence de EEE : Non	Recouvrement dans la rive (%) :	Présence de EEE : Non	Recouvrement dans la rive (%) :
Évaluation de l'état initial de la rive droite			
Recouvrement végétal naturel (%) : Plus de 66	Sol perturbé ou végétation absente (%) : 0-66	Végétation herbacée coupée (%) : 0-33	Recouvrement végétal naturel (%) : 0-66
			Sol perturbé ou végétation absente (%) : Plus de 66
			Végétation herbacée coupée (%) : 0-33

Pesca

Station : SH346

INDICATEUR DE L'ÉTAT DU MILIEU OBSERVÉS DANS LE TRONÇON

Erosion (incision) :	Accumulation de sédiments (aggradation) :	Stabilité : Berges végétalisées
----------------------	---	---------------------------------

OBSERVATION FAUNIQUE ET FLORISTIQUE

Présence de castor/barrage/hutte : Non	Description : Précisez :	Espèce faunique observée : Non	Précisez :
Espèces vulnérables ou menacées : Non	Précisez :	Aménagement faunique : Non	Précisez :
Autres : Non			

INFRASTRUCTURE EXISTANTE

Présence d'une infrastructure : Non	Type d'infrastructure :
Erosion en amont :	Précisez :
Erosion en aval :	Précisez :
Circulation du poisson possible :	Précisez :
En présence d'un pont	En présence d'un ponceau
ID MTQ :	Type de traverse : Si autre, précisez :
Portée entre les culées (m) :	Matériaux du ponceau :
Tablier :	Largeur surface de roulement sécuritaire (m) :
Longueur (m) :	Diamètre (mm) :
Largeur (m) :	Longueur (m) :
Capacité portante affichée :	Pente d'installation (%) :
Dégagement entre surface de l'eau et tablier (m) :	Épaisseur remblai amont (m) :
	Hauteur chute à la sortie jusqu'au fond du lit (m) :
	Si double, distance entre les 2 ponceaux (m) :
	Profondeur d'enfouissement du radier en amont (m) :

PHOTOGRAPHIES

Contexte hydrique, modifié / anthropique amont



eau_anthro_am-20240808-141820.jpg

Contexte hydrique, modifié / anthropique aval



eau_anthro_av-20240808-141829.jpg

Substrat du littoral



subs-20240808-142331.jpg

Rive gauche



rih_gauche-20240808-143051.jpg

Rive droite



rih_droite-20240808-142358.jpg

Talus, rive gauche



talus_gau-20240808-143116.jpg

Talus, rive droite



talus_dr-20240808-142412.jpg

Perturbation, rive gauche



pert_ga-20240808-143304.jpg

Perturbation, rive droite

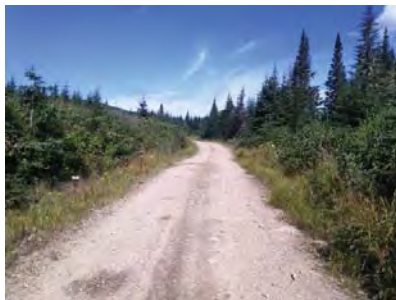

pert_dr-20240808-142527.jpg

Pesca

Station : SH348

Caractérisation du milieu hydrique

IDENTIFICATION

No de projet : 3574

Nom(s) évaluateur(s) : HD_AP	Date : 2024-08-07	Longitude: -71,14346	Latitude : 47,16454
------------------------------	-------------------	----------------------	---------------------

DESCRIPTION GÉNÉRALE DU SITE

Nom du cours d'eau : CE093	Condition hydrologique : Moyenne
Précipitation 24 h avant : Non	Précipitation lors de la visite : Non

Type de milieu : Cours d'eau		
Origine de l'écoulement : Naturel	Type d'écoulement (m) : Intermittent	
Présence d'un lit de cours d'eau : Oui		Largeur du fossé ou du drainage naturel (m) :
Connectivité avec le milieu hydrique :		Superficie approximative du plan d'eau (m²) :
		Profondeur maximale approximative du plan d'eau ou du fossé (m) :

LITTORAL

Methode utilisée : Botanique experte ou biophysique	Style fluvial du tronçon : Linéaire	Hauteur du DPB par rapport au niveau de l'eau (m) : 0.2
Précisez :	Organisation du lit : Marche cuvette	Largeur moyenne du littoral (m) : 1.2
Type de tronçon : Homogène	Largeur moyenne au niveau du débit plein bord (DPB) (m) : 0.55	Pente longitudinale (%) : 13
Perturbation	Présence d'herbier aquatique : Non	Espèces exotiques envahissantes : Non
Présence d'érosion du lit : Non	Plante émergente (%) :	Espèces :
Présence de bois mort : Oui	Plante flottante (%) :	Recouvrement dans le littoral (%) :
Obstacle à l'écoulement : Non	Plante submergée (%) :	
Structures anthropiques : Non	Algue (%) :	
Autre perturbation : Non	Total de recouvrement (%) :	
	Espèces :	

ÉCOULEMENT

Présence d'eau : Oui	Largeur moyenne de l'eau (m) : 0.52	Vitesse avec méthode du flotteur (m/s) : 0
	Profondeur moyenne de l'eau (m) : 0.05	

SUBSTRAT DU LITTORAL

Roc : 0	Galet 80 à 250 mm : 10	Sable 0,125 à 5 mm : 0	Autres : 0
Gros bloc > 500 mm : 0	Caillou 40 à 80 mm : 0	Limon et argile < 0,125 mm : 0	Total : 100
Bloc 250 à 500 mm : 10	Gravier 5 à 40 mm : 0	Matière organique : 80	

RIVES

Gauche		Droite	
Pente du talus (%) : 25	Hauteur du talus (m) : 1,25	Pente du talus (%) : 7	Hauteur du talus (m) : 0,9
Largeur de la rive : Rive de 10 m	Longueur de la rive évaluée (m) : 60	Largeur de la rive : Rive de 10 m	Longueur de la rive évaluée (m) : 60
Érosion de la rive (%) : 0		Érosion de la rive (%) : 0	
Perturbation en rive (%) : 0	Précisez :	Perturbation en rive (%) : 0	Précisez :
Milieu humide riverain : Non		Milieu humide riverain : Non	
Végétation		Végétation	
Végétation arborescente (%) : 70	Espèces dominantes : Sapin baumier (Abies balsamea)	Végétation arborescente (%) : 75	Espèces dominantes : Sapin baumier (Abies balsamea)
Végétation arbustive (%) : 10	Espèces dominantes : Sapin baumier (Abies balsamea)	Végétation arbustive (%) : 7	Espèces dominantes : Sapin baumier (Abies balsamea)
Végétation herbacée (%) : 25	Espèces dominantes : Quatre-temps (Cornus canadensis)	Végétation herbacée (%) : 5	Espèces dominantes : Dryopteris spinuleuse (Dryopteris carthusiana)
Espèces exotiques envahissantes		Espèces exotiques envahissantes	
Présence de EEE : Non	Espèces : Recouvrement dans la rive (%) :	Présence de EEE : Non	Espèces : Recouvrement dans la rive (%) :
Évaluation de l'état initial de la rive droite		Évaluation de l'état initial de la rive gauche	
Recouvrement végétal naturel (%) : Plus de 66	Sol perturbé ou végétation absente (%) : 0-66	Recouvrement végétal naturel (%) : Plus de 66	Sol perturbé ou végétation absente (%) : 0-66
	Végétation herbacée coupée (%) : 0-33		Végétation herbacée coupée (%) : 0-33

Pesca

Station : SH348

INDICATEUR DE L'ÉTAT DU MILIEU OBSERVÉS DANS LE TRONÇON

Érosion (incision) :	Accumulation de sédiments (aggradation) :	Stabilité : Berges végétalisées
----------------------	---	---------------------------------

OBSERVATION FAUNIQUE ET FLORISTIQUE

Présence de castor/barrage/hutte : Non	Description :	Espèce faunique observée : Non	Précisez :
Espèces vulnérables ou menacées : Non	Précisez :	Aménagement faunique : Non	Précisez :
Autres : Non	Précisez :		

INFRASTRUCTURE EXISTANTE

Présence d'une infrastructure : Non	Type d'infrastructure :
Érosion en amont :	Précisez :
Érosion en aval :	Précisez :
Circulation du poisson possible :	Précisez :
En présence d'un pont	En présence d'un ponceau
ID MTQ :	Type de traverse :
Portée entre les culées (m) :	Matériaux du ponceau :
Tablier :	Largeur surface de roulement sécuritaire (m) :
Longueur (m) :	Diamètre (mm) :
Largeur (m) :	Longueur (m) :
Capacité portante affichée :	Pente d'installation (%) :
Dégagement entre surface de l'eau et tablier (m) :	Épaisseur remblai amont (m) :
	Hauteur chute à la sortie jusqu'au fond du lit (m) :
	Si double, distance entre les 2 ponceaux (m) :
	Profondeur d'enfouissement du radier en amont (m) :

PHOTOGRAPHIES

Contexte hydrique, naturel amont



eau_nat_am-20240807-131353.jpg

Contexte hydrique, naturel aval



eau_nat_av-20240807-131359.jpg

Substrat du littoral



subs-20240807-131810.jpg

Rive gauche

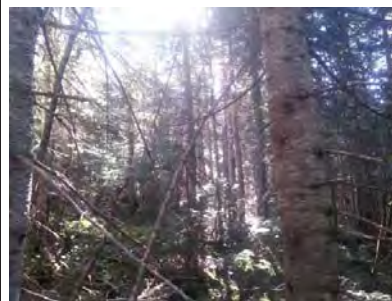

rih_gauche-20240807-132012.jpg

Rive droite

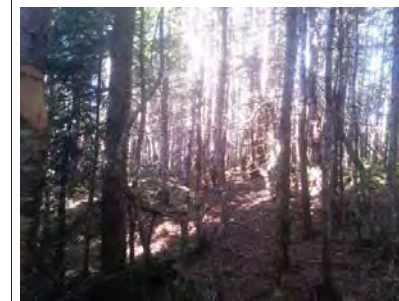

rih_droite-20240807-131818.jpg

Talus, rive gauche



talus_gau-20240807-132034.jpg

Talus, rive droite



talus_dr-20240807-131833.jpg

Pesca

Station : SH350

Caractérisation du milieu hydrique

IDENTIFICATION

No de projet : 3574

Nom(s) évaluateur(s) : AP HD	Date : 2024-08-07	Longitude: -71,13682	Latitude : 47,16894
------------------------------	-------------------	----------------------	---------------------

DESCRIPTION GÉNÉRALE DU SITE

Nom du cours d'eau : CE094	Condition hydrologique : Étiage
Précipitation 24 h avant : Non	Précipitation lors de la visite : Non

Type de milieu : Cours d'eau		
Origine de l'écoulement : Naturel	Type d'écoulement (m) : Intermittent	Largeur du fossé ou du drainage naturel (m) :
Présence d'un lit de cours d'eau : Oui		Superficie approximative du plan d'eau (m²) :
Connectivité avec le milieu hydrique :		Profondeur maximale approximative du plan d'eau ou du fossé (m) :

LITTORAL

Methode utilisée : Botanique experte ou biophysique	Style fluvial du tronçon : Sinueux	Hauteur du DPB par rapport au niveau de l'eau (m) : 0,45
Précisez :	Organisation du lit : Marche cuvette	Largeur moyenne du littoral (m) : 2,3
Type de tronçon : Homogène	Largeur moyenne au niveau du débit plein bord (DPB) (m) : 1	Pente longitudinale (%) : 12
Perturbation	Présence d'herbier aquatique : Non	Espèces exotiques envahissantes : Non
Présence d'érosion du lit : Non	Plante émergente (%) :	Espèces :
Présence de bois mort : Oui	Plante flottante (%) :	Recouvrement dans le littoral (%) :
Obstacle à l'écoulement : Non	Plante submergée (%) :	
Structures anthropiques : Non	Algue (%) :	
Autre perturbation : Non	Total de recouvrement (%) :	
	Espèces :	

ÉCOULEMENT

Présence d'eau : Oui	Largeur moyenne de l'eau (m) : 0,4	Vitesse avec méthode du flotteur (m/s) : 0
	Profondeur moyenne de l'eau (m) : 0,03	

SUBSTRAT DU LITTORAL

Roc : 20	Galet 80 à 250 mm : 10	Sable 0,125 à 5 mm : 0	Autres : 0
Gros bloc > 500 mm : 10	Caillou 40 à 80 mm : 5	Limon et argille < 0,125 mm : 0	Total : 100
Bloc 250 à 500 mm : 15	Gravier 5 à 40 mm : 0	Matière organique : 40	

RIVES

Gauche		Droite	
Pente du talus (%) : 14	Hauteur du talus (m) : 0,55	Pente du talus (%) : 18	Hauteur du talus (m) : 1
Largeur de la rive : Rive de 10 m	Longueur de la rive évaluée (m) : 25	Largeur de la rive : Rive de 10 m	Longueur de la rive évaluée (m) : 25
Érosion de la rive (%) : 0		Érosion de la rive (%) : 0	
Perturbation en rive (%) : 0	Précisez :	Perturbation en rive (%) : 0	Précisez :
Milieu humide riverain : Non		Milieu humide riverain : Non	
Végétation		Végétation	
Végétation arborescente (%) : 65	Espèces dominantes : Sapin baumier (Abies balsamea)	Végétation arborescente (%) : 70	Espèces dominantes : Sapin baumier (Abies balsamea)
Végétation arbustive (%) : 30	Espèces dominantes : Sapin baumier (Abies balsamea)	Végétation arbustive (%) : 50	Espèces dominantes : Sapin baumier (Abies balsamea)
Végétation herbacée (%) : 10	Espèces dominantes : Quatre-temps (Cornus canadensis)	Végétation herbacée (%) : 5	Espèces dominantes : Quatre-temps (Cornus canadensis)
Espèces exotiques envahissantes		Espèces exotiques envahissantes	
Présence de EEE : Non	Espèces : Recouvrement dans la rive (%) :	Présence de EEE : Non	Espèces : Recouvrement dans la rive (%) :
Évaluation de l'état initial de la rive droite		Évaluation de l'état initial de la rive gauche	
Recouvrement végétal naturel (%) : Plus de 66	Sol perturbé ou végétation absente (%) : 0-66	Recouvrement végétal naturel (%) : Plus de 66	Sol perturbé ou végétation absente (%) : 0-66
	Végétation herbacée coupée (%) : 0-33		Végétation herbacée coupée (%) : 0-33

Pesca

Station : SH350

INDICATEUR DE L'ÉTAT DU MILIEU OBSERVÉS DANS LE TRONÇON

Érosion (incision) :	Accumulation de sédiments (aggradation) :	Stabilité : Berges végétalisées
----------------------	---	---------------------------------

OBSERVATION FAUNIQUE ET FLORISTIQUE

Présence de castor/barrage/hutte : Non	Description :	Espèce faunique observée : Non	Précisez :
Espèces vulnérables ou menacées : Non	Précisez :	Aménagement faunique : Non	Précisez :
Autres : Non	Précisez :		

INFRASTRUCTURE EXISTANTE

Présence d'une infrastructure : Non	Type d'infrastructure :
Érosion en amont :	Précisez :
Érosion en aval :	Précisez :
Circulation du poisson possible :	Précisez :
En présence d'un pont	En présence d'un ponceau
ID MTQ :	Type de traverse : Si autre, précisez :
Portée entre les culées (m) :	
Tablier :	Matériaux du ponceau :
Longueur (m) :	Largeur surface de roulement sécuritaire (m) :
Largeur (m) :	Diamètre (mm) : Longueur (m) :
Capacité portante affichée :	Pente d'installation (%) :
Dégagement entre surface de l'eau et tablier (m) :	Épaisseur remblai amont (m) :
	Hauteur chute à la sortie jusqu'au fond du lit (m) :
	Si double, distance entre les 2 ponceaux (m) :
	Profondeur d'enfouissement du radier en amont (m) :

PHOTOGRAPHIES

Contexte hydrique, naturel amont

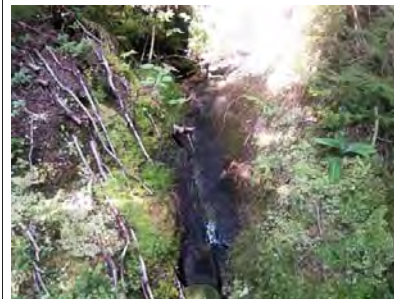

eau_nat_am-20240807-183138.jpg

Contexte hydrique, naturel aval



eau_nat_av-20240807-183202.jpg

PESCA

Station : SH350

Substrat du littoral



subs-20240807-183319.jpg

PESCA

Station : SH350

Rive gauche



rih_gauche-20240807-183848.jpg

Rive droite



rih_droite-20240807-183330.jpg

Talus, rive gauche

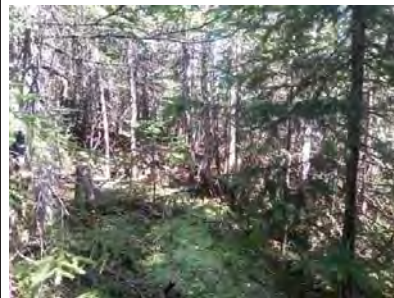

talus_gau-20240807-183857.jpg

Talus, rive droite



talus_dr-20240807-183404.jpg

Caractérisation du milieu hydrique

IDENTIFICATION

No de projet : 3574

Nom(s) évaluateur(s) : PB	Date : 2024-08-21	Longitude: -71,25995	Latitude : 47,10198
---------------------------	-------------------	----------------------	---------------------

DESCRIPTION GÉNÉRALE DU SITE

Nom du cours d'eau : CE015a	Condition hydrologique : Moyenne
Précipitation 24 h avant : Oui	Précipitation lors de la visite : Oui

Type de milieu : Cours d'eau		
Origine de l'écoulement : Naturel	Type d'écoulement (m) : Intermittent	Largeur du fossé ou du drainage naturel (m) :
Présence d'un lit de cours d'eau : Oui		Superficie approximative du plan d'eau (m²) :
Connectivité avec le milieu hydrique :		Profondeur maximale approximative du plan d'eau ou du fossé (m) :

LITTORAL

Methode utilisée : Botanique experte ou biophysique	Style fluvial du tronçon : Sinueux	Hauteur du DPB par rapport au niveau de l'eau (m) : 0,19
Précisez :	Organisation du lit : Marche cuvette	Largeur moyenne du littoral (m) : 0,8
Type de tronçon : Homogène	Largeur moyenne au niveau du débit plein bord (DPB) (m) : 0,55	Pente longitudinale (%) : 10
Perturbation	Présence d'herbier aquatique : Non	Espèces exotiques envahissantes : Non
Présence d'érosion du lit : Non	Plante émergente (%) :	Espèces :
Présence de bois mort : Oui	Plante flottante (%) :	Recouvrement dans le littoral (%) :
Obstacle à l'écoulement : Non	Plante submergée (%) :	
Structures anthropiques : Non	Algue (%) :	
Autre perturbation : Non	Total de recouvrement (%) :	
	Espèces :	

ÉCOULEMENT

Présence d'eau : Oui	Largeur moyenne de l'eau (m) : 0,55	Vitesse avec méthode du flotteur (m/s) : 0,166
	Profondeur moyenne de l'eau (m) : 0,05	

SUBSTRAT DU LITTORAL

Roc : 0	Galet 80 à 250 mm : 5	Sable 0,125 à 5 mm : 20	Autres : 0
Gros bloc > 500 mm : 0	Caillou 40 à 80 mm : 5	Limon et argile < 0,125 mm : 10	Total : 100
Bloc 250 à 500 mm : 0	Gravier 5 à 40 mm : 15	Matière organique : 45	

RIVES

Gauche		Droite	
Pente du talus (%) : 5	Hauteur du talus (m) : 0,15	Pente du talus (%) : 9	Hauteur du talus (m) : 0,35
Largeur de la rive : Rive de 10 m	Longueur de la rive évaluée (m) : 65	Largeur de la rive : Rive de 10 m	Longueur de la rive évaluée (m) : 65
Érosion de la rive (%) : 0		Érosion de la rive (%) : 0	
Perturbation en rive (%) : 15	Précisez : Chablis	Perturbation en rive (%) : 15	Précisez : Chablis
Milieu humide riverain : Non		Milieu humide riverain : Non	
Végétation		Végétation	
Végétation arborescente (%) : 30	Espèces dominantes : Sapin baumier (Abies balsamea)	Végétation arborescente (%) : 35	Espèces dominantes : Sapin baumier (Abies balsamea)
Végétation arbustive (%) : 20	Espèces dominantes : Sorbier d'Amérique (Sorbus americana)	Végétation arbustive (%) : 15	Espèces dominantes : Sapin baumier (Abies balsamea)
Végétation herbacée (%) : 70	Espèces dominantes : Dryopteris spinuleuse (Dryopteris carthusiana)	Végétation herbacée (%) : 50	Espèces dominantes : Dryopteris spinuleuse (Dryopteris carthusiana)
Espèces exotiques envahissantes		Espèces exotiques envahissantes	
Présence de EEE : Non	Espèces : Recouvrement dans la rive (%) :	Présence de EEE : Non	Espèces : Recouvrement dans la rive (%) :
Évaluation de l'état initial de la rive droite		Évaluation de l'état initial de la rive gauche	
Recouvrement végétal naturel (%) : Plus de 66	Sol perturbé ou végétation absente (%) : 0-66	Recouvrement végétal naturel (%) : Plus de 66	Sol perturbé ou végétation absente (%) : 0-66
	Végétation herbacée coupée (%) : 0-33		Végétation herbacée coupée (%) : 0-33

INDICATEUR DE L'ÉTAT DU MILIEU OBSERVÉS DANS LE TRONÇON

Érosion (incision) :	Accumulation de sédiments (aggradation) :	Stabilité : Berges végétalisées
----------------------	---	---------------------------------

OBSERVATION FAUNIQUE ET FLORISTIQUE

Présence de castor/barrage/hutte : Non	Description : Précisez :	Espèce faunique observée : Non	Précisez :
Espèces vulnérables ou menacées : Non	Précisez :	Aménagement faunique : Non	Précisez :
Autres : Non			

INFRASTRUCTURE EXISTANTE

Présence d'une infrastructure : Non	Type d'infrastructure :
Érosion en amont :	Précisez :
Érosion en aval :	Précisez :
Circulation du poisson possible :	Précisez :
En présence d'un pont	En présence d'un ponceau
ID MTQ :	Type de traverse : Si autre, précisez :
Portée entre les culées (m) :	Matériaux du ponceau :
Tablier :	Largeur surface de roulement sécuritaire (m) :
Longueur (m) : Largeur (m) :	Diamètre (mm) : Longueur (m) :
Capacité portante affichée :	Pente d'installation (%) :
Dégagement entre surface de l'eau et tablier (m) :	Épaisseur remblai amont (m) :
	Hauteur chute à la sortie jusqu'au fond du lit (m) :
	Si double, distance entre les 2 ponceaux (m) :
	Profondeur d'enfouissement du radier en amont (m) :

PHOTOGRAPHIES

Contexte hydrique, naturel amont



eau_nat_am-20240821-142606.jpg

Contexte hydrique, naturel aval



eau_nat_av-20240821-142613.jpg

Substrat du littoral



subs-20240821-142921.jpg

Rive gauche



rih_gauche-20240821-143335.jpg

Rive droite



rih_droite-20240821-142945.jpg

Talus, rive gauche



talus_gau-20240821-143351.jpg

Talus, rive droite



talus_dr-20240821-143010.jpg

Perturbation, rive gauche



pert_ga-20240821-143418.jpg

Perturbation, rive droite



pert_dr-20240821-143030.jpg

Pesca

Station : SHCEPV027

Caractérisation du milieu hydrique

IDENTIFICATION

No de projet : 3574

Nom(s) évaluateur(s) : PB	Date : 2024-08-21	Longitude: -71,26012	Latitude : 47,10214
---------------------------	-------------------	----------------------	---------------------

DESCRIPTION GÉNÉRALE DU SITE

Nom du cours d'eau : CE015b	Condition hydrologique : Moyenne
Précipitation 24 h avant : Oui	Précipitation lors de la visite : Oui

Type de milieu : Cours d'eau		
Origine de l'écoulement : Naturel	Type d'écoulement (m) : Intermittent	Largeur du fossé ou du drainage naturel (m) :
Présence d'un lit de cours d'eau : Oui		Superficie approximative du plan d'eau (m²) :
Connectivité avec le milieu hydrique :		Profondeur maximale approximative du plan d'eau ou du fossé (m) :

LITTORAL

Méthode utilisée : Botanique experte ou biophysique	Style fluvial du tronçon : Sinueux	Hauteur du DPB par rapport au niveau de l'eau (m) : 0,09
Précisez :	Organisation du lit : Lit plat	Largeur moyenne du littoral (m) : 0,85
Type de tronçon : Homogène	Largeur moyenne au niveau du débit plein bord (DPB) (m) : 0,25	Pente longitudinale (%) : 10
Perturbation	Présence d'herbier aquatique : Non	Espèces exotiques envahissantes : Non
Présence d'érosion du lit : Non	Plante émergente (%) :	Espèces :
Présence de bois mort : Oui	Plante flottante (%) :	Recouvrement dans le littoral (%) :
Obstacle à l'écoulement : Non	Plante submergée (%) :	
Structures anthropiques : Non	Algue (%) :	
Autre perturbation : Non	Total de recouvrement (%) :	
	Espèces :	

ÉCOULEMENT

Présence d'eau : Oui	Largeur moyenne de l'eau (m) : 0,25	Vitesse avec méthode du flotteur (m/s) : 0,149
	Profondeur moyenne de l'eau (m) : 0,06	

SUBSTRAT DU LITTORAL

Roc : 0	Galet 80 à 250 mm : 5	Sable 0,125 à 5 mm : 20	Autres : 0
Gros bloc > 500 mm : 0	Caillou 40 à 80 mm : 0	Limon et argile < 0,125 mm : 0	Total : 100
Bloc 250 à 500 mm : 5	Gravier 5 à 40 mm : 15	Matière organique : 55	

RIVES

Gauche		Droite	
Pente du talus (%) : 25	Hauteur du talus (m) : 0,5	Pente du talus (%) : 5	Hauteur du talus (m) : 0,15
Largeur de la rive : Rive de 10 m	Longueur de la rive évaluée (m) : 65	Largeur de la rive : Rive de 10 m	Longueur de la rive évaluée (m) : 65
Érosion de la rive (%) : 0		Érosion de la rive (%) : 0	
Perturbation en rive (%) : 10	Précisez : Coupe	Perturbation en rive (%) : 15	Précisez : Chablis
Milieu humide riverain : Non		Milieu humide riverain : Non	
Végétation		Végétation	
Végétation arborescente (%) : 55	Espèces dominantes : Sapin baumier (Abies balsamea)	Végétation arborescente (%) : 45	Espèces dominantes : Sapin baumier (Abies balsamea)
Végétation arbustive (%) : 10	Espèces dominantes : Sapin baumier (Abies balsamea)	Végétation arbustive (%) : 20	Espèces dominantes : Aulne rugueux (Alnus incana subsp. rugosa)
Végétation herbacée (%) : 45	Espèces dominantes : Dryopteris spinuleuse (Dryopteris carthusiana)	Végétation herbacée (%) : 80	Espèces dominantes : Dryopteris spinuleuse (Dryopteris carthusiana)
Espèces exotiques envahissantes		Espèces exotiques envahissantes	
Présence de EEE : Non	Espèces : Recouvrement dans la rive (%) :	Présence de EEE : Non	Espèces : Recouvrement dans la rive (%) :
Évaluation de l'état initial de la rive droite		Évaluation de l'état initial de la rive gauche	
Recouvrement végétal naturel (%) : Plus de 66	Sol perturbé ou végétation absente (%) : 0-66	Recouvrement végétal naturel (%) : Plus de 66	Sol perturbé ou végétation absente (%) : 0-66
	Végétation herbacée coupée (%) : 0-33		Végétation herbacée coupée (%) : 0-33

Pesca

Station : SHCEPV027

INDICATEUR DE L'ÉTAT DU MILIEU OBSERVÉS DANS LE TRONÇON

Érosion (incision) :	Accumulation de sédiments (aggradation) :	Stabilité : Berges végétalisées
----------------------	---	---------------------------------

OBSERVATION FAUNIQUE ET FLORISTIQUE

Présence de castor/barrage/hutte : Non	Description :	Espèce faunique observée : Non	Précisez :
Espèces vulnérables ou menacées : Non	Précisez :	Aménagement faunique : Non	Précisez :
Autres : Non	Précisez :		

INFRASTRUCTURE EXISTANTE

Présence d'une infrastructure : Non	Type d'infrastructure :
Érosion en amont :	Précisez :
Érosion en aval :	Précisez :
Circulation du poisson possible :	Précisez :
En présence d'un pont	En présence d'un ponceau
ID MTQ :	Type de traverse :
Portée entre les culées (m) :	Matériaux du ponceau :
Tablier :	Largeur surface de roulement sécuritaire (m) :
Longueur (m) :	Diamètre (mm) :
Largeur (m) :	Longueur (m) :
Capacité portante affichée :	Pente d'installation (%) :
Dégagement entre surface de l'eau et tablier (m) :	Épaisseur remblai amont (m) :
	Hauteur chute à la sortie jusqu'au fond du lit (m) :
	Si double, distance entre les 2 ponceaux (m) :
	Profondeur d'enfouissement du radier en amont (m) :

PHOTOGRAPHIES

Contexte hydrique, naturel amont



eau_nat_am-20240821-145152.jpg

Contexte hydrique, naturel aval



eau_nat_av-20240821-145144.jpg

Substrat du littoral



subs-20240821-145650.jpg

Rive gauche



rih_gauche-20240821-145925.jpg

Rive droite



rih_droite-20240821-145707.jpg

Talus, rive gauche



talus_gau-20240821-145953.jpg

Talus, rive droite



talus_dr-20240821-145732.jpg

Perturbation, rive gauche



pert_ga-20240821-150023.jpg

Perturbation, rive droite



pert_dr-20240821-145756.jpg

Pesca

Station : SHPV007

Caractérisation du milieu hydrique

IDENTIFICATION

No de projet : 3574

Nom(s) évaluateur(s) : CHL	Date : 2024-08-23	Longitude: -71,29221	Latitude : 47,10553
----------------------------	-------------------	----------------------	---------------------

DESCRIPTION GÉNÉRALE DU SITE

Nom du cours d'eau : CE006a	Condition hydrologique : Moyenne
Précipitation 24 h avant : Oui	Précipitation lors de la visite : Non

Type de milieu : Cours d'eau		
Origine de l'écoulement : Naturel	Type d'écoulement (m) : Permanent	Largeur du fossé ou du drainage naturel (m) :
Présence d'un lit de cours d'eau : Oui		Superficie approximative du plan d'eau (m²) :
Connectivité avec le milieu hydrique :		Profondeur maximale approximative du plan d'eau ou du fossé (m) :

LITTORAL

Methode utilisée : Botanique experte ou biophysique	Style fluvial du tronçon : Linéaire	Hauteur du DPB par rapport au niveau de l'eau (m) : 0,1
Précisez :	Organisation du lit : Lit plat	Largeur moyenne du littoral (m) : 1
Type de tronçon : Homogène	Largeur moyenne au niveau du débit plein bord (DPB) (m) : 0,8	Pente longitudinale (%) : 5
Perturbation	Présence d'herbier aquatique : Non	Espèces exotiques envahissantes : Non
Présence d'érosion du lit : Non	Plante émergente (%) :	Espèces :
Présence de bois mort : Oui	Plante flottante (%) :	Recouvrement dans le littoral (%) :
Obstacle à l'écoulement : Non	Plante submergée (%) :	
Structures anthropiques : Oui	Algue (%) :	
Autre perturbation : Oui	Total de recouvrement (%) :	
Précisez : Ponceau	Espèces :	
Précisez : Ligne hydro		

ÉCOULEMENT

Présence d'eau : Oui	Largeur moyenne de l'eau (m) : 0,8	Vitesse avec méthode du flotteur (m/s) : 0,186
	Profondeur moyenne de l'eau (m) : 0,05	

SUBSTRAT DU LITTORAL

Roc : 0	Galet 80 à 250 mm : 5	Sable 0,125 à 5 mm : 50	Autres : 0
Gros bloc > 500 mm : 0	Caillou 40 à 80 mm : 0	Limon et argile < 0,125 mm : 0	Total : 100
Bloc 250 à 500 mm : 10	Gravier 5 à 40 mm : 5	Matière organique : 30	

RIVES

Gauche		Droite	
Pente du talus (%) : 2	Hauteur du talus (m) : 0,1	Pente du talus (%) : 5	Hauteur du talus (m) : 0,2
Largeur de la rive : Rive de 10 m	Longueur de la rive évaluée (m) : 30	Largeur de la rive : Rive de 10 m	Longueur de la rive évaluée (m) : 30
Erosion de la rive (%) : 0		Erosion de la rive (%) : 0	
Perturbation en rive (%) : 100	Précisez : Ligne hydro	Perturbation en rive (%) : 100	Précisez : 30% coupe et 70% chablis de coupelligne hydro
Milieu humide riverain : Non		Milieu humide riverain : Non	
Végétation		Végétation	
Végétation arborescente (%) : 5	Espèces dominantes : Sapin baumier (Abies balsamea)	Végétation arborescente (%) : 20	Espèces dominantes : Sapin baumier (Abies balsamea)
Végétation arbustive (%) : 2	Espèces dominantes : Érable à épis (Acer spicatum)	Végétation arbustive (%) : 25	Espèces dominantes : Érable à épis (Acer spicatum)
Végétation herbacée (%) : 100	Espèces dominantes : Calamagrostide du Canada (Calamagrostis canadensis)	Végétation herbacée (%) : 25	Espèces dominantes : Dryoptère spinuleuse (Dryopteris carthusiana)
Espèces exotiques envahissantes		Espèces exotiques envahissantes	
Présence de EEE : Non	Espèces : Recouvrement dans la rive (%) :	Présence de EEE : Non	Espèces : Recouvrement dans la rive (%) :
Évaluation de l'état initial de la rive droite		Évaluation de l'état initial de la rive gauche	
Recouvrement végétal naturel (%) : Plus de 66	Sol perturbé ou végétation absente (%) : Plus de 66	Recouvrement végétal naturel (%) : Plus de 66	Sol perturbé ou végétation absente (%) : Plus de 66
	Végétation herbacée coupée (%) : 0-33		Végétation herbacée coupée (%) : 0-33

Pesca

Station : SHPV007

INDICATEUR DE L'ÉTAT DU MILIEU OBSERVÉS DANS LE TRONÇON

Erosion (incision) :	Accumulation de sédiments (aggradation) :	Stabilité : Berges végétalisées
----------------------	---	---------------------------------

OBSERVATION FAUNIQUE ET FLORISTIQUE

Présence de castor/barrage/hutte : Non	Description :	Espèce faunique observée : Non	Précisez :
Espèces vulnérables ou menacées : Non	Précisez :	Aménagement faunique : Non	Précisez :
Autres : Non	Précisez :		

INFRASTRUCTURE EXISTANTE

Présence d'une infrastructure : Oui	Type d'infrastructure : Ponceau
Erosion en amont : Non	Précisez :
Erosion en aval : Non	Précisez :
Circulation du poisson possible : Oui	Précisez :
En présence d'un pont	En présence d'un ponceau
ID MTQ :	Type de traverse : Ponceau simple
Portée entre les culées (m) :	Matériaux du ponceau : Plastique
Tablier :	Largeur surface de roulement sécuritaire (m) : 5
Longueur (m) :	Diamètre (mm) : 450
Largeur (m) :	Longueur (m) : 9
Capacité portante affichée :	Pente d'installation (%) :
Dégagement entre surface de l'eau et tablier (m) :	Épaisseur remblai amont (m) : 1
	Hauteur chute à la sortie jusqu'au fond du lit (m) : 0,45
	Si double, distance entre les 2 ponceaux (m) :
	Profondeur d'enfouissement du radier en amont (m) :

PHOTOGRAPHIES

Contexte hydrique, naturel amont	Contexte hydrique, naturel aval
	
eau_nat_am-20240823-121729.jpg	eau_nat_av-20240823-121741.jpg

Substrat du littoral



subs-20240823-121942.jpg

Rive gauche



rih_gauche-20240823-122023.jpg

Rive droite



rih_droite-20240823-122339.jpg

Talus, rive gauche



talus_gau-20240823-122041.jpg

Talus, rive droite



talus_dr-20240823-122401.jpg

Perturbation, rive gauche



pert_ga-20240823-122055.jpg

Perturbation, rive droite



pert_dr-20240823-122440.jpg

Infrastructure existante



infra-20240823-122831.jpg

Chaussée de l'infrastructure existante



infra_chaussee-20240823-123109.jpg

Vue amont de l'infrastructure existante



infra_amont-20240823-122837.jpg

Vue aval de l'infrastructure existante



infra_aval-20240823-123029.jpg

Caractérisation du milieu hydrique

IDENTIFICATION

No de projet : 3574

Nom(s) évaluateur(s) : NIC CHL	Date : 2024-08-19	Longitude: -71,26883	Latitude : 47,10588
--------------------------------	-------------------	----------------------	---------------------

DESCRIPTION GÉNÉRALE DU SITE

Nom du cours d'eau : CE148	Condition hydrologique : Moyenne
Précipitation 24 h avant : Oui	Précipitation lors de la visite : Oui

Type de milieu : Cours d'eau		
Origine de l'écoulement : Naturel	Type d'écoulement (m) : Intermittent	
Présence d'un lit de cours d'eau : Oui		Largeur du fossé ou du drainage naturel (m) :
Connectivité avec le milieu hydrique :		Superficie approximative du plan d'eau (m²) :
		Profondeur maximale approximative du plan d'eau ou du fossé (m) :

LITTORAL

Méthode utilisée : Botanique experte ou biophysique	Style fluvial du tronçon : Linéaire	Hauteur du DPB par rapport au niveau de l'eau (m) : 0,1
Précisez :	Organisation du lit : Lit plat	Largeur moyenne du littoral (m) : 2,5
Type de tronçon : Homogène	Largeur moyenne au niveau du débit plein bord (DPB) (m) : 1,1	Pente longitudinale (%) : 4
Perturbation	Présence d'herbier aquatique : Non	Espèces exotiques envahissantes : Non
Présence d'érosion du lit : Non	Plante émergente (%) :	Espèces :
Présence de bois mort : Oui	Plante flottante (%) :	Recouvrement dans le littoral (%) :
Obstacle à l'écoulement : Non	Plante submergée (%) :	
Structures anthropiques : Oui	Algue (%) :	
Autre perturbation : Non	Total de recouvrement (%) :	
	Espèces :	

ÉCOULEMENT

Présence d'eau : Oui	Largeur moyenne de l'eau (m) : 0,9	Vitesse avec méthode du flotteur (m/s) : 0,173
	Profondeur moyenne de l'eau (m) : 0,17	

SUBSTRAT DU LITTORAL

Roc : 0	Galet 80 à 250 mm : 5	Sable 0,125 à 5 mm : 40	Autres : 0
Gros bloc > 500 mm : 0	Caillou 40 à 80 mm : 10	Limon et argile < 0,125 mm : 0	Total : 100
Bloc 250 à 500 mm : 0	Gravier 5 à 40 mm : 15	Matière organique : 30	

RIVES

Gauche		Droite	
Pente du talus (%) : 3	Hauteur du talus (m) : 0,1	Pente du talus (%) : 6	Hauteur du talus (m) : 0,1
Largeur de la rive : Rive de 10 m	Longueur de la rive évaluée (m) : 30	Largeur de la rive : Rive de 10 m	Longueur de la rive évaluée (m) : 30
Érosion de la rive (%) : 0		Érosion de la rive (%) : 0	
Perturbation en rive (%) : 0	Précisez :	Perturbation en rive (%) : 0	Précisez :
Milieu humide riverain : Non		Milieu humide riverain : Non	
Végétation		Végétation	
Végétation arborescente (%) : 65	Espèces dominantes : Sapin baumier (Abies balsamea)	Végétation arborescente (%) : 65	Espèces dominantes : Sapin baumier (Abies balsamea)
Végétation arbustive (%) : 5	Espèces dominantes : Sapin baumier (Abies balsamea)	Végétation arbustive (%) : 5	Espèces dominantes : Sapin baumier (Abies balsamea)
Végétation herbacée (%) : 15	Espèces dominantes : Quatre-temps (Cornus canadensis)	Végétation herbacée (%) : 10	Espèces dominantes : Quatre-temps (Cornus canadensis)
Espèces exotiques envahissantes		Espèces exotiques envahissantes	
Présence de EEE : Non	Espèces : Recouvrement dans la rive (%) :	Présence de EEE : Non	Espèces : Recouvrement dans la rive (%) :
Évaluation de l'état initial de la rive droite		Évaluation de l'état initial de la rive gauche	
Recouvrement végétal naturel (%) : Plus de 66	Sol perturbé ou végétation absente (%) : 0-66	Recouvrement végétal naturel (%) : Plus de 66	Sol perturbé ou végétation absente (%) : 0-66
	Végétation herbacée coupée (%) : 0-33		Végétation herbacée coupée (%) : 0-33

INDICATEUR DE L'ÉTAT DU MILIEU OBSERVÉS DANS LE TRONÇON

Érosion (incision) :	Accumulation de sédiments (aggradation) :	Stabilité : Berges végétalisées
----------------------	---	---------------------------------

OBSERVATION FAUNIQUE ET FLORISTIQUE

Présence de castor/barrage/hutte : Non	Description :	Espèce faunique observée : Non	Précisez :
Espèces vulnérables ou menacées : Non	Précisez :	Aménagement faunique : Non	Précisez :
Autres : Non	Précisez :		

INFRASTRUCTURE EXISTANTE

Présence d'une infrastructure : Oui	Type d'infrastructure : Ponceau
Érosion en amont : Oui	Précisez : Chemin
Érosion en aval : Oui	Précisez : Chemin
Circulation du poisson possible : Oui	Précisez :
En présence d'un pont	En présence d'un ponceau
ID MTQ :	Type de traverse : Ponceau simple
Portée entre les culées (m) :	Matériaux du ponceau : Plastique
Tablier :	Largeur surface de roulement sécuritaire (m) : 6
Longueur (m) :	Diamètre (mm) : 400
Largeur (m) :	Longueur (m) : 9
Capacité portante affichée :	Pente d'installation (%) :
Dégagement entre surface de l'eau et tablier (m) :	Épaisseur remblai amont (m) : 0,5
	Hauteur chute à la sortie jusqu'au fond du lit (m) : 0
	Si double, distance entre les 2 ponceaux (m) :
	Profondeur d'enfouissement du radier en amont (m) :

PHOTOGRAPHIES

Contexte hydrique, naturel amont	Contexte hydrique, naturel aval
	
eau_nat_am-20240819-182055.jpg	eau_nat_av-20240819-182104.jpg

Substrat du littoral



subs-20240819-182342.jpg

Rive gauche



rih_gauche-20240819-182940.jpg

Rive droite

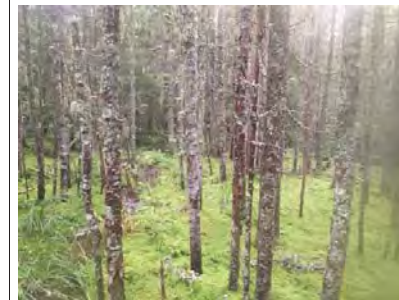

rih_droite-20240819-182528.jpg

Talus, rive gauche



talus_gau-20240819-182948.jpg

Talus, rive droite



talus_dr-20240819-182537.jpg

Infrastructure existante



infra-20240819-183837.jpg

Chaussée de l'infrastructure existante



infra_chaussee-20240819-183957.jpg

Vue amont de l'infrastructure existante



infra_amont-20240819-183949.jpg

Vue aval de l'infrastructure existante



infra_aval-20240819-183933.jpg

Caractérisation du milieu hydrique

IDENTIFICATION

No de projet : 3574

Nom(s) évaluateur(s) : CHL	Date : 2024-08-21	Longitude: -71,25980	Latitude : 47,10262
----------------------------	-------------------	----------------------	---------------------

DESCRIPTION GÉNÉRALE DU SITE

Nom du cours d'eau : CE145	Condition hydrologique : Moyenne
Précipitation 24 h avant : Oui	Précipitation lors de la visite : Non

Type de milieu : Cours d'eau		
Origine de l'écoulement : Naturel	Type d'écoulement (m) : Intermittent	Largeur du fossé ou du drainage naturel (m) :
Présence d'un lit de cours d'eau : Oui		Superficie approximative du plan d'eau (m²) :
Connectivité avec le milieu hydrique :		Profondeur maximale approximative du plan d'eau ou du fossé (m) :

LITTORAL

Méthode utilisée : Botanique experte ou biophysique	Style fluvial du tronçon : Sinueux	Hauteur du DPB par rapport au niveau de l'eau (m) : 0,05
Précisez :	Organisation du lit : Lit plat	Largeur moyenne du littoral (m) : 2
Type de tronçon : Homogène	Largeur moyenne au niveau du débit plein bord (DPB) (m) : 0,6	Pente longitudinale (%) : 5
Perturbation	Présence d'herbier aquatique : Non	Espèces exotiques envahissantes : Non
Présence d'érosion du lit : Non	Plante émergente (%) :	Espèces :
Présence de bois mort : Oui	Plante flottante (%) :	Recouvrement dans le littoral (%) :
Obstacle à l'écoulement : Non	Plante submergée (%) :	
Structures anthropiques : Non	Algue (%) :	
Autre perturbation : Non	Total de recouvrement (%) :	
	Espèces :	

ÉCOULEMENT

Présence d'eau : Oui	Largeur moyenne de l'eau (m) : 0,5	Vitesse avec méthode du flotteur (m/s) : 0,093
	Profondeur moyenne de l'eau (m) : 0,05	

SUBSTRAT DU LITTORAL

Roc : 0	Galet 80 à 250 mm : 25	Sable 0,125 à 5 mm : 15	Autres : 0
Gros bloc > 500 mm : 5	Caillou 40 à 80 mm : 20	Limon et argile < 0,125 mm : 0	Total : 100
Bloc 250 à 500 mm : 15	Gravier 5 à 40 mm : 10	Matière organique : 10	

RIVES

Gauche		Droite	
Pente du talus (%) : 5	Hauteur du talus (m) : 0,2	Pente du talus (%) : 5	Hauteur du talus (m) : 0,2
Largeur de la rive : Rive de 10 m	Longueur de la rive évaluée (m) : 65	Largeur de la rive : Rive de 10 m	Longueur de la rive évaluée (m) : 65
Érosion de la rive (%) : 0		Érosion de la rive (%) : 0	
Perturbation en rive (%) : 0	Précisez :	Perturbation en rive (%) : 0	Précisez :
Milieu humide riverain : Non		Milieu humide riverain : Non	
Végétation		Végétation	
Végétation arborescente (%) : 50	Espèces dominantes : Sapin baumier (Abies balsamea)	Végétation arborescente (%) : 55	Espèces dominantes : Sapin baumier (Abies balsamea)
Végétation arbustive (%) : 10	Espèces dominantes : Aulne rugueux (Alnus incana subsp. rugosa)	Végétation arbustive (%) : 10	Espèces dominantes : Sapin baumier (Abies balsamea)
Végétation herbacée (%) : 60	Espèces dominantes : Dryopteris spinuleuse (Dryopteris carthusiana)	Végétation herbacée (%) : 60	Espèces dominantes : Dryopteris spinuleuse (Dryopteris carthusiana)
Espèces exotiques envahissantes		Espèces exotiques envahissantes	
Présence de EEE : Non	Espèces : Recouvrement dans la rive (%) :	Présence de EEE : Non	Espèces : Recouvrement dans la rive (%) :
Évaluation de l'état initial de la rive droite		Évaluation de l'état initial de la rive gauche	
Recouvrement végétal naturel (%) : Plus de 66	Sol perturbé ou végétation absente (%) : 0-66	Recouvrement végétal naturel (%) : Plus de 66	Sol perturbé ou végétation absente (%) : 0-66
	Végétation herbacée coupée (%) : 0-33		Végétation herbacée coupée (%) : 0-33

INDICATEUR DE L'ÉTAT DU MILIEU OBSERVÉS DANS LE TRONÇON

Érosion (incision) :	Accumulation de sédiments (aggradation) :	Stabilité : Berges végétalisées
----------------------	---	---------------------------------

OBSERVATION FAUNIQUE ET FLORISTIQUE

Présence de castor/barrage/hutte : Non	Description : Précisez : Précisez :	Espèce faunique observée : Non	Précisez : Précisez :
Espèces vulnérables ou menacées : Non		Aménagement faunique : Non	
Autres : Non			

INFRASTRUCTURE EXISTANTE

Présence d'une infrastructure : Non	Type d'infrastructure :
Érosion en amont :	Précisez :
Érosion en aval :	Précisez :
Circulation du poisson possible :	Précisez :
En présence d'un pont	En présence d'un ponceau
ID MTQ :	Type de traverse : Si autre, précisez :
Portée entre les culées (m) :	Matériaux du ponceau :
Tablier :	Largeur surface de roulement sécuritaire (m) :
Longueur (m) :	Diamètre (mm) :
Largeur (m) :	Longueur (m) :
Capacité portante affichée :	Pente d'installation (%) :
Dégagement entre surface de l'eau et tablier (m) :	Épaisseur remblai amont (m) :
	Hauteur chute à la sortie jusqu'au fond du lit (m) :
	Si double, distance entre les 2 ponceaux (m) :
	Profondeur d'enfouissement du radier en amont (m) :

PHOTOGRAPHIES

Contexte hydrique, naturel amont	Contexte hydrique, naturel aval
	
eau_nat_am-20240821-142523.jpg	eau_nat_av-20240821-142528.jpg

Substrat du littoral



subs-20240821-142715.jpg

Rive gauche



ri_gauche-20240821-142740.jpg

Rive droite



ri_droite-20240821-142911.jpg

Talus, rive gauche



talus_gau-20240821-142809.jpg

Talus, rive droite



talus_dr-20240821-142926.jpg

Pesca

Station : SHPV035

Caractérisation du milieu hydrique

IDENTIFICATION				No de projet : 3574
Nom(s) évaluateur(s) : NIC	Date : 2024-08-21	Longitude : -71,23298	Latitude : 47,08828	

DESCRIPTION GÉNÉRALE DU SITE	
Nom du cours d'eau : CE025	Condition hydrologique : Moyenne
Précipitation 24 h avant : Oui	Précipitation lors de la visite : Oui

Type de milieu : Cours d'eau		
Origine de l'écoulement : Modifié / Anthropique Fossé bord de chemin	Type d'écoulement (m) : Intermittent	Largeur du fossé ou du drainage naturel (m) : 5
Présence d'un lit de cours d'eau : Oui		Superficie approximative du plan d'eau (m²) :
Connectivité avec le milieu hydrique : Le fossé est alimenté par un cours d'eau		Profondeur maximale approximative du plan d'eau ou du fossé (m) : 1

LITTORAL		
Méthode utilisée : Botanique experte ou biophysique	Style fluvial du tronçon : Linéaire	Hauteur du DPB par rapport au niveau de l'eau (m) : 0,1
Précisez :	Organisation du lit : Lit plat	Largeur moyenne du littoral (m) : 5
Type de tronçon : Homogène	Largeur moyenne au niveau du débit plein bord (DPB) (m) : 1,3	Pente longitudinale (%) : 3
Perturbation	Présence d'herbier aquatique : Non	Espèces exotiques envahissantes : Non
Présence d'érosion du lit : Non	Plante émergente (%) :	Espèces :
Présence de bois mort : Oui	Plante flottante (%) :	Recouvrement dans le littoral (%) :
Obstacle à l'écoulement : Non	Plante submergée (%) :	
Structures anthropiques : Oui Précisez : Ponceau	Algue (%) :	
Autre perturbation : Non	Total de recouvrement (%) :	
	Espèces :	

ÉCOULEMENT			
Présence d'eau : Oui	Largeur moyenne de l'eau (m) : 1,2	Vitesse avec méthode du flotteur (m/s) : 0,202	Coulee t-il toujours sauf en période de sécheresse extrême?: Oui
	Profondeur moyenne de l'eau (m) : 0,2	Type d'écoulement : Permanent	

SUBSTRAT DU LITTORAL			
Roc : 0	Galet 80 à 250 mm : 2	Sable 0,125 à 5 mm : 15	Autres : 0
Gros bloc > 500 mm : 0	Caillou 40 à 80 mm : 3	Limon et argile < 0,125 mm : 0	
Bloc 250 à 500 mm : 5	Gravier 5 à 40 mm : 5	Matière organique : 70	
Total : 100			

RIVES			
Gauche		Droite	
Pente du talus (%) : 92	Hauteur du talus (m) : 0,7	Pente du talus (%) : 65	Hauteur du talus (m) : 0,8
Largeur de la rive : Rive de 10 m	Longueur de la rive évaluée (m) : 40	Largeur de la rive : Rive de 10 m	Longueur de la rive évaluée (m) : 40
Erosion de la rive (%) : 20		Erosion de la rive (%) : 0	
Perturbation en rive (%) : 90	Précisez : Chemin	Perturbation en rive (%) : 0	Précisez :
Milieu humide riverain : Non		Milieu humide riverain : Non	
Végétation		Végétation	
Végétation arborescente (%) : 0	Espèces dominantes : Aucun	Végétation arborescente (%) : 50	Espèces dominantes : Sapin baumier (Abies balsamea)
Végétation arbustive (%) : 15	Espèces dominantes : Sapin baumier (Abies balsamea)	Végétation arbustive (%) : 70	Espèces dominantes : Sapin baumier (Abies balsamea)
Végétation herbacée (%) : 10	Espèces dominantes : Scirpe à ceinture noire (Scirpus atrocinctus)	Végétation herbacée (%) : 55	Espèces dominantes : Althyrum fougère-femelle (Althyrum filix-femina)
Espèces exotiques envahissantes		Espèces exotiques envahissantes	
Présence de EEE : Non	Espèces : Recouvrement dans la rive (%) :	Présence de EEE : Non	Espèces : Recouvrement dans la rive (%) :
Évaluation de l'état initial de la rive droite			
Recouvrement végétal naturel (%) : 0-66	Sol perturbé ou végétation absente (%) : Plus de 66	Végétation herbacée coupée (%) : 0-33	Recouvrement végétal naturel (%) : Plus de 66
			Sol perturbé ou végétation absente (%) : 0-66
			Végétation herbacée coupée (%) : 0-33

Pesca

Station : SHPV035

INDICATEUR DE L'ÉTAT DU MILIEU OBSERVÉS DANS LE TRONÇON

Erosion (incision) :	Accumulation de sédiments (aggradation) :	Stabilité : Berges végétalisées
----------------------	---	---------------------------------

OBSERVATION FAUNIQUE ET FLORISTIQUE			
Présence de castor/barrage/hutte : Non	Description :	Espèce faunique observée : Non	Précisez :
Espèces vulnérables ou menacées : Non	Précisez :	Aménagement faunique : Non	Précisez :
Autres : Non	Précisez :		

INFRASTRUCTURE EXISTANTE	
Présence d'une infrastructure : Oui	Type d'infrastructure : Ponceau Voir SHPV035a
Erosion en amont :	Précisez :
Erosion en aval :	Précisez :
Circulation du poisson possible :	Précisez :
En présence d'un pont	
ID MTQ :	Type de traverse : Si autre, précisez :
Portée entre les culées (m) :	Matériaux du ponceau :
Tablier :	Largeur surface de roulement sécuritaire (m) :
Longueur (m) :	Diamètre (mm) :
Largeur (m) :	Longueur (m) :
Capacité portante affichée :	Pente d'installation (%) :
Dégagement entre surface de l'eau et tablier (m) :	Épaisseur remblai amont (m) :
	Hauteur chute à la sortie jusqu'au fond du lit (m) :
	Si double, distance entre les 2 ponceaux (m) :
	Profondeur d'enfouissement du radier en amont (m) :

PHOTOGRAPHIES

Contexte hydrique, modifié / anthropique amont	Contexte hydrique, modifié / anthropique aval
	
eau_anthro_am-20240821-184928.jpg	eau_anthro_av-20240821-184941.jpg

Substrat du littoral



subs-20240821-185439.jpg

Rive gauche



ri_gauche-20240821-185757.jpg

Rive droite



ri_droite-20240821-185459.jpg

Talus, rive gauche



talus_gau-20240821-185833.jpg

Talus, rive droite



talus_dr-20240821-185559.jpg

Perturbation, rive gauche



perl_ga-20240821-185906.jpg

PESCA

Station : SHPV035a

Caractérisation du milieu hydrique

IDENTIFICATION

No de projet : 3574

Nom(s) évaluateur(s) : PB	Date : 2024-08-21	Longitude: -71,23336	Latitude : 47,08827
---------------------------	-------------------	----------------------	---------------------

DESCRIPTION GÉNÉRALE DU SITE

Nom du cours d'eau : CE025	Condition hydrologique : Moyenne
Précipitation 24 h avant : Oui	Précipitation lors de la visite : Oui

Type de milieu : Cours d'eau		
Origine de l'écoulement : Naturel	Type d'écoulement (m) : Permanent	
Présence d'un lit de cours d'eau : Oui		Largeur du fossé ou du drainage naturel (m) : Superficie approximative du plan d'eau (m²) :
Connectivité avec le milieu hydrique :		Profondeur maximale approximative du plan d'eau ou du fossé (m) :

LITTORAL

Méthode utilisée : Botanique experte ou biophysique	Style fluvial du tronçon : Linéaire	Hauteur du DPB par rapport au niveau de l'eau (m) : 0,13
Précisez :	Organisation du lit : Lit plat	Largeur moyenne du littoral (m) : 18
Type de tronçon : Homogène	Largeur moyenne au niveau du débit plein bord (DPB) (m) : 1,2	Pente longitudinale (%) : 4
Perturbation	Présence d'herbier aquatique : Non	Espèces exotiques envahissantes : Non
Présence d'érosion du lit : Non	Plante émergente (%) :	Espèces :
Présence de bois mort : Oui	Plante flottante (%) :	Recouvrement dans le littoral (%) :
Obstacle à l'écoulement : Non	Plante submergée (%) :	
Structures anthropiques : Oui	Algue (%) :	
Autre perturbation : Non	Total de recouvrement (%) :	
	Espèces :	

ÉCOULEMENT

Présence d'eau : Oui	Largeur moyenne de l'eau (m) : 1,2	Vitesse avec méthode du flotteur (m/s) : 0
	Profondeur moyenne de l'eau (m) : 0,25	

SUBSTRAT DU LITTORAL

Roc : 0	Galet 80 à 250 mm : 0	Sable 0,125 à 5 mm : 5	Autres : 0
Gros bloc > 500 mm : 0	Caillou 40 à 80 mm : 0	Limon et argile < 0,125 mm : 0	Total : 100
Bloc 250 à 500 mm : 0	Gravier 5 à 40 mm : 0	Matière organique : 95	

RIVES

Gauche		Droite	
Pente du talus (%) : 2	Hauteur du talus (m) : 0,2	Pente du talus (%) : 3	Hauteur du talus (m) : 0,1
Largeur de la rive : Rive de 10 m	Longueur de la rive évaluée (m) : 30	Largeur de la rive : Rive de 10 m	Longueur de la rive évaluée (m) : 30
Érosion de la rive (%) : 0		Érosion de la rive (%) : 0	
Perturbation en rive (%) : 0	Précisez :	Perturbation en rive (%) : 50	Précisez : Barrage de castor
Milieu humide riverain : Non		Milieu humide riverain : Non	
Végétation		Végétation	
Végétation arborescente (%) : 70	Espèces dominantes : Sapin baumier (Abies balsamea)	Végétation arborescente (%) : 20	Espèces dominantes : Sapin baumier (Abies balsamea)
Végétation arbustive (%) : 5	Espèces dominantes : Sapin baumier (Abies balsamea)	Végétation arbustive (%) : 30	Espèces dominantes : Sapin baumier (Abies balsamea)
Végétation herbacée (%) : 2	Espèces dominantes : Dryopteris spinuleuse (Dryopteris carthusiana)	Végétation herbacée (%) : 25	Espèces dominantes : Quatre-temps (Cornus canadensis)
Espèces exotiques envahissantes		Espèces exotiques envahissantes	
Présence de EEE : Non	Espèces : Recouvrement dans la rive (%) :	Présence de EEE : Non	Espèces : Recouvrement dans la rive (%) :
Évaluation de l'état initial de la rive droite		Évaluation de l'état initial de la rive gauche	
Recouvrement végétal naturel (%) : Plus de 66	Sol perturbé ou végétation absente (%) : 0-66	Recouvrement végétal naturel (%) : Plus de 66	Sol perturbé ou végétation absente (%) : 0-66
	Végétation herbacée coupée (%) : 0-33		Végétation herbacée coupée (%) : 0-33

PESCA

Station : SHPV035a

INDICATEUR DE L'ÉTAT DU MILIEU OBSERVÉS DANS LE TRONÇON

Érosion (incision) :	Accumulation de sédiments (aggradation) :	Stabilité : Berges végétalisées
----------------------	---	---------------------------------

OBSERVATION FAUNIQUE ET FLORISTIQUE

Présence de castor/barrage/hutte : Non	Description : Précisez :	Espèce faunique observée : Non	Précisez :
Espèces vulnérables ou menacées : Non	Précisez :	Aménagement faunique : Non	Précisez :
Autres : Non			

INFRASTRUCTURE EXISTANTE

Présence d'une infrastructure : Oui	Type d'infrastructure : Ponceau
Érosion en amont : Non	Précisez :
Érosion en aval : Non	Précisez :
Circulation du poisson possible : Oui	Précisez :
En présence d'un pont	En présence d'un ponceau
ID MTQ :	Type de traverse : Ponceau simple
Portée entre les culées (m) :	Matériaux du ponceau : Plastique
Tablier :	Largeur surface de roulement sécuritaire (m) : 6
Longueur (m) :	Diamètre (mm) : 450
Largeur (m) :	Longueur (m) : 9
Capacité portante affichée :	Pente d'installation (%) :
Dégagement entre surface de l'eau et tablier (m) :	Épaisseur remblai amont (m) :
	Hauteur chute à la sortie jusqu'au fond du lit (m) : 0
	Si double, distance entre les 2 ponceaux (m) :
	Profondeur d'enfouissement du radier en amont (m) :

PHOTOGRAPHIES

Contexte hydrique, naturel amont	Contexte hydrique, naturel aval
	
eau_nat_am-20240821-182647.jpg	eau_nat_av-20240821-182708.jpg

Pesca

Station : SHPV035a

Substrat du littoral



subs-20240821-182905.jpg

Pesca

Station : SHPV035a

Rive gauche



rih_gauche-20240821-183522.jpg

Rive droite



rih_droite-20240821-183042.jpg

Talus, rive gauche



talus_gau-20240821-183537.jpg

Talus, rive droite



talus_dr-20240821-183114.jpg

Perturbation, rive droite



per1_dr-20240821-183206.jpg

Infrastructure existante



infra-20240821-184454.jpg

Chaussée de l'infrastructure existante



infra_chaussee-20240821-184521.jpg

Vue amont de l'infrastructure existante



infra_amont-20240821-184446.jpg

Vue aval de l'infrastructure existante



infra_aval-20240821-184401.jpg

Pesca

Station : SHPV038

Caractérisation du milieu hydrique

IDENTIFICATION

No de projet : 3574

Nom(s) évaluateur(s) : CHL	Date : 2024-08-26	Longitude : -71,23779	Latitude : 47,08470
----------------------------	-------------------	-----------------------	---------------------

DESCRIPTION GÉNÉRALE DU SITE

Nom du cours d'eau :	Condition hydrologique : Moyenne
Précipitation 24 h avant : Non	Précipitation lors de la visite : Non

Type de milieu : Cours d'eau		
Origine de l'écoulement : Naturel	Type d'écoulement (m) : Intermittent	Largeur du fossé ou du drainage naturel (m) :
Présence d'un lit de cours d'eau : Oui		Superficie approximative du plan d'eau (m²) :
Connectivité avec le milieu hydrique :		Profondeur maximale approximative du plan d'eau ou du fossé (m) :

LITTORAL

Méthode utilisée : Botanique experte ou biophysique	Style fluvial du tronçon : Sinueux	Hauteur du DPB par rapport au niveau de l'eau (m) : 0,1
Précisez :	Organisation du lit : Lit plat	Largeur moyenne du littoral (m) : 1
Type de tronçon : Homogène	Largeur moyenne au niveau du débit plein bord (DPB) (m) : 0,6	Pente longitudinale (%) : 8
Perturbation	Présence d'herbier aquatique : Non	Espèces exotiques envahissantes : Non
Présence d'érosion du lit : Non	Plante émergente (%) :	Espèces :
Présence de bois mort : Oui	Plante flottante (%) :	Recouvrement dans le littoral (%) :
Obstacle à l'écoulement : Non	Plante submergée (%) :	
Structures anthropiques : Non	Algue (%) :	
Autre perturbation : Non	Total de recouvrement (%) :	
	Espèces :	

ÉCOULEMENT

Présence d'eau : Oui	Largeur moyenne de l'eau (m) : 0,3	Vitesse avec méthode du flotteur (m/s) : 0,038
	Profondeur moyenne de l'eau (m) : 0,1	

SUBSTRAT DU LITTORAL

Roc : 0	Galet 80 à 250 mm : 0	Sable 0,125 à 5 mm : 20	Autres : 0
Gros bloc > 500 mm : 0	Caillou 40 à 80 mm : 0	Limon et argille < 0,125 mm : 0	Total : 100
Bloc 250 à 500 mm : 0	Gravier 5 à 40 mm : 5	Matière organique : 75	

RIVES

Gauche		Droite	
Pente du talus (%) : 15	Hauteur du talus (m) : 0,3	Pente du talus (%) : 10	Hauteur du talus (m) : 0,2
Largeur de la rive : Rive de 10 m	Longueur de la rive évaluée (m) : 60	Largeur de la rive : Rive de 10 m	Longueur de la rive évaluée (m) : 60
Érosion de la rive (%) : 0		Érosion de la rive (%) : 0	
Perturbation en rive (%) : 90	Précisez : Coupe	Perturbation en rive (%) : 90	Précisez : Coupe
Milieu humide riverain : Non		Milieu humide riverain : Non	
Végétation		Végétation	
Végétation arborescente (%) : 4	Espèces dominantes : Sapin baumier (Abies balsamea)	Végétation arborescente (%) : 2	Espèces dominantes : Sapin baumier (Abies balsamea)
Végétation arbustive (%) : 85	Espèces dominantes : Sapin baumier (Abies balsamea)	Végétation arbustive (%) : 90	Espèces dominantes : Sapin baumier (Abies balsamea)
Végétation herbacée (%) : 10	Espèces dominantes : Dryopteris spinuleuse (Dryopteris carthusiana)	Végétation herbacée (%) : 15	Espèces dominantes : Dryopteris spinuleuse (Dryopteris carthusiana)
Espèces exotiques envahissantes		Espèces exotiques envahissantes	
Présence de EEE :	Espèces : Recouvrement dans la rive (%) :	Présence de EEE : Non	Espèces : Recouvrement dans la rive (%) :
Évaluation de l'état initial de la rive droite		Évaluation de l'état initial de la rive gauche	
Recouvrement végétal naturel (%) : Plus de 66	Sol perturbé ou végétation absente (%) : Plus de 66	Recouvrement végétal naturel (%) : Plus de 66	Sol perturbé ou végétation absente (%) : Plus de 66
	Végétation herbacée coupée (%) : 0-33		Végétation herbacée coupée (%) : 0-33

Pesca

Station : SHPV038

INDICATEUR DE L'ÉTAT DU MILIEU OBSERVÉS DANS LE TRONÇON

Érosion (incision) :	Accumulation de sédiments (aggradation) :	Stabilité : Berges végétalisées
----------------------	---	---------------------------------

OBSERVATION FAUNIQUE ET FLORISTIQUE

Présence de castor/barrage/hutte : Non	Description : Précisez : Précisez :	Espèce faunique observée : Non	Précisez : Précisez :
Espèces vulnérables ou menacées : Non		Aménagement faunique : Non	
Autres : Non			

INFRASTRUCTURE EXISTANTE

Présence d'une infrastructure : Non	Type d'infrastructure :
Érosion en amont :	Précisez :
Érosion en aval :	Précisez :
Circulation du poisson possible :	Précisez :
En présence d'un pont	En présence d'un ponceau
ID MTQ :	Type de traverse : Si autre, précisez :
Portée entre les culées (m) :	Matériaux du ponceau :
Tablier :	Largeur surface de roulement sécuritaire (m) :
Longueur (m) :	Diamètre (mm) :
Largeur (m) :	Longueur (m) :
Capacité portante affichée :	Pente d'installation (%) :
Dégagement entre surface de l'eau et tablier (m) :	Épaisseur remblai amont (m) :
	Hauteur chute à la sortie jusqu'au fond du lit (m) :
	Si double, distance entre les 2 ponceaux (m) :
	Profondeur d'enfouissement du radier en amont (m) :

PHOTOGRAPHIES

Contexte hydrique, naturel amont

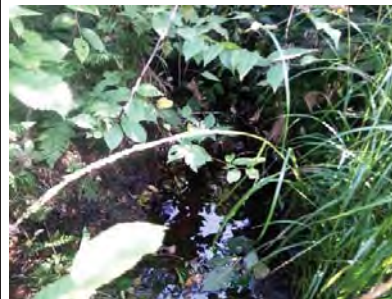

eau_nat_am-20240826-195234.jpg

Contexte hydrique, naturel aval



eau_nat_av-20240826-195244.jpg

Substrat du littoral



subs-20240826-195429.jpg

Rive gauche



rih_gauche-20240826-195629.jpg

Rive droite



rih_droite-20240826-195458.jpg

Talus, rive gauche



talus_gau-20240826-195642.jpg

Talus, rive droite



talus_dr-20240826-195518.jpg

Perturbation, rive gauche

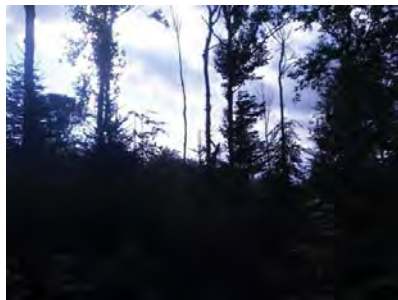

pert_ga-20240826-195654.jpg

Perturbation, rive droite



pert_dr-20240826-195531.jpg

Pesca

Station : SHPV039

Caractérisation du milieu hydrique

IDENTIFICATION

No de projet : 3574

Nom(s) évaluateur(s) : PB	Date : 2024-08-22	Longitude : -71,23436	Latitude : 47,07973
---------------------------	-------------------	-----------------------	---------------------

DESCRIPTION GÉNÉRALE DU SITE

Nom du cours d'eau : CE028	Condition hydrologique : Moyenne
Précipitation 24 h avant : Oui	Précipitation lors de la visite : Non

Type de milieu : Cours d'eau		
Origine de l'écoulement : Naturel	Type d'écoulement (m) : Intermittent	
Présence d'un lit de cours d'eau : Oui		Largeur du fossé ou du drainage naturel (m) :
Connectivité avec le milieu hydrique :		Superficie approximative du plan d'eau (m²) :
		Profondeur maximale approximative du plan d'eau ou du fossé (m) :

LITTORAL

Méthode utilisée : Botanique experte ou biophysique	Style fluvial du tronçon : Plusieurs chenaux	Hauteur du DPB par rapport au niveau de l'eau (m) : 0,09
Précisez :	Organisation du lit : Lit plat	Largeur moyenne du littoral (m) : 4
Type de tronçon : Homogène	Largeur moyenne au niveau du débit plein bord (DPB) (m) : 0,7	Pente longitudinale (%) : 15
Perturbation	Présence d'herbier aquatique : Non	Espèces exotiques envahissantes : Non
Présence d'érosion du lit : Non	Plante émergente (%) :	Espèces :
Présence de bois mort : Oui	Plante flottante (%) :	Recouvrement dans le littoral (%) :
Obstacle à l'écoulement : Non	Plante submergée (%) :	
Structures anthropiques : Non	Algue (%) :	
Autre perturbation : Oui Précisez : Chablis	Total de recouvrement (%) :	
	Espèces :	

ÉCOULEMENT

Présence d'eau : Oui	Largeur moyenne de l'eau (m) : 0,7	Vitesse avec méthode du flotteur (m/s) : 0,101
	Profondeur moyenne de l'eau (m) : 0,08	

SUBSTRAT DU LITTORAL

Roc : 0	Galet 80 à 250 mm : 5	Sable 0,125 à 5 mm : 35	Autres : 0
Gros bloc > 500 mm : 10	Caillou 40 à 80 mm : 5	Limon et argile < 0,125 mm : 0	Total : 100
Bloc 250 à 500 mm : 20	Gravier 5 à 40 mm : 5	Matière organique : 20	

RIVES

Gauche		Droite	
Pente du talus (%) : 26	Hauteur du talus (m) : 5	Pente du talus (%) : 15	Hauteur du talus (m) : 0,3
Largeur de la rive : Rive de 10 m	Longueur de la rive évaluée (m) : 65	Largeur de la rive : Rive de 10 m	Longueur de la rive évaluée (m) : 65
Érosion de la rive (%) : 0		Érosion de la rive (%) : 0	
Perturbation en rive (%) : 100	Précisez : Coupe totale	Perturbation en rive (%) : 100	Précisez : Coupe totale
Milieu humide riverain : Non		Milieu humide riverain : Non	
Végétation		Végétation	
Végétation arborescente (%) : 0	Espèces dominantes : Aucun	Végétation arborescente (%) : 3	Espèces dominantes : Bouleau à papier (Betula papyrifera)
Végétation arbustive (%) : 95	Espèces dominantes : Sorbier d'Amérique (Sorbus americana)	Végétation arbustive (%) : 95	Espèces dominantes : Framboisier rouge (Rubus idaeus)
Végétation herbacée (%) : 85	Espèces dominantes : Dryopteris spinulose (Dryopteris carthusiana)	Végétation herbacée (%) : 80	Espèces dominantes : Quatre-temps (Cornus canadensis)
Espèces exotiques envahissantes		Espèces exotiques envahissantes	
Présence de EEE : Non	Espèces : Recouvrement dans la rive (%) :	Présence de EEE : Non	Espèces : Recouvrement dans la rive (%) :
Évaluation de l'état initial de la rive droite		Évaluation de l'état initial de la rive gauche	
Recouvrement végétal naturel (%) : Plus de 66	Sol perturbé ou végétation absente (%) : Plus de 66	Recouvrement végétal naturel (%) : Plus de 66	Sol perturbé ou végétation absente (%) : Plus de 66
	Végétation herbacée coupée (%) : 0-33		Végétation herbacée coupée (%) : 0-33

Pesca

Station : SHPV039

INDICATEUR DE L'ÉTAT DU MILIEU OBSERVÉS DANS LE TRONÇON

Érosion (incision) :	Accumulation de sédiments (aggradation) :	Stabilité : Berges végétalisées
----------------------	---	---------------------------------

OBSERVATION FAUNIQUE ET FLORISTIQUE

Présence de castor/barrage/hutte : Non	Description : Précisez :	Espèce faunique observée : Non	Précisez :
Espèces vulnérables ou menacées : Non	Précisez :	Aménagement faunique : Non	Précisez :
Autres : Non			

INFRASTRUCTURE EXISTANTE

Présence d'une infrastructure : Non	Type d'infrastructure :
Érosion en amont :	Précisez :
Érosion en aval :	Précisez :
Circulation du poisson possible :	Précisez :
En présence d'un pont	En présence d'un ponceau
ID MTQ :	Type de traverse : Si autre, précisez :
Portée entre les culées (m) :	Matériaux du ponceau :
Tablier :	Largeur surface de roulement sécuritaire (m) :
Longueur (m) : Largeur (m) :	Diamètre (mm) : Longueur (m) :
Capacité portante affichée :	Pente d'installation (%) :
Dégagement entre surface de l'eau et tablier (m) :	Épaisseur remblai amont (m) :
	Hauteur chute à la sortie jusqu'au fond du lit (m) :
	Si double, distance entre les 2 ponceaux (m) :
	Profondeur d'enfouissement du radier en amont (m) :

PHOTOGRAPHIES

Contexte hydrique, naturel amont



eau_nat_am-20240822-170904.jpg

Contexte hydrique, naturel aval



eau_nat_av-20240822-170848.jpg

Substrat du littoral



subs-20240822-171259.jpg

Rive gauche

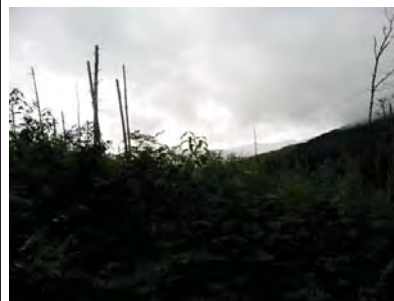

rii_gauche-20240822-172003.jpg

Rive droite



rii_droite-20240822-171400.jpg

Talus, rive gauche



talus_gau-20240822-172014.jpg

Talus, rive droite



talus_dr-20240822-171531.jpg

Perturbation, rive gauche



perl_ga-20240822.172035.jpg

Caractérisation du milieu hydrique

IDENTIFICATION				No de projet : 3574
Nom(s) évaluateur(s) : CHL	Date : 2024-08-19	Longitude : -71,27956	Latitude : 47,10469	

DESCRIPTION GÉNÉRALE DU SITE

Nom du cours d'eau : CE009	Condition hydrologique : Moyenne
Précipitation 24 h avant : Non	Précipitation lors de la visite : Oui

Type de milieu : Cours d'eau		
Origine de l'écoulement : Naturel	Type d'écoulement (m) : Intermittent	Largeur du fossé ou du drainage naturel (m) :
Présence d'un lit de cours d'eau : Oui		Superficie approximative du plan d'eau (m²) :
Connectivité avec le milieu hydrique :		Profondeur maximale approximative du plan d'eau ou du fossé (m) :

LITTORAL

Méthode utilisée : Botanique experte ou biophysique	Style fluvial du tronçon : Sinueux	Hauteur du DPB par rapport au niveau de l'eau (m) : 0,05
Précisez :	Organisation du lit : Lit plat	Largeur moyenne du littoral (m) : 1,5
Type de tronçon : Homogène	Largeur moyenne au niveau du débit plein bord (DPB) (m) : 1	Pente longitudinale (%) : 7
Perturbation	Présence d'herbier aquatique : Non	Espèces exotiques envahissantes : Non
Présence d'érosion du lit : Non	Plante émergente (%) :	Espèces :
Présence de bois mort : Oui	Plante flottante (%) :	Recouvrement dans le littoral (%) :
Obstacle à l'écoulement : Non	Plante submergée (%) :	
Structures anthropiques : Oui	Algue (%) :	
Autre perturbation : Non	Total de recouvrement (%) :	
	Espèces :	

ÉCOULEMENT

Présence d'eau : Oui	Largeur moyenne de l'eau (m) : 0,3	Vitesse avec méthode du flotteur (m/s) : 0,098
	Profondeur moyenne de l'eau (m) : 0,05	

SUBSTRAT DU LITTORAL

Roc : 0	Galet 80 à 250 mm : 5	Sable 0,125 à 5 mm : 30	Autres : 0
Gros bloc > 500 mm : 0	Caillou 40 à 80 mm : 5	Limon et argile < 0,125 mm : 0	Total : 100
Bloc 250 à 500 mm : 0	Gravier 5 à 40 mm : 15	Matière organique : 45	

RIVES

Gauche		Droite	
Pente du talus (%) : 8	Hauteur du talus (m) : 0,4	Pente du talus (%) : 8	Hauteur du talus (m) : 0,5
Largeur de la rive : Rive de 10 m	Longueur de la rive évaluée (m) : 30	Largeur de la rive : Rive de 10 m	Longueur de la rive évaluée (m) : 30
Érosion de la rive (%) : 0		Érosion de la rive (%) : 0	
Perturbation en rive (%) : 15	Précisez : Chemin	Perturbation en rive (%) : 10	Précisez : Chemin
Milieu humide riverain : Non		Milieu humide riverain : Non	
Végétation		Végétation	
Végétation arborescente (%) : 45	Espèces dominantes : Sapin baumier (Abies balsamea)	Végétation arborescente (%) : 45	Espèces dominantes : Sapin baumier (Abies balsamea)
Végétation arbustive (%) : 15	Espèces dominantes : Sapin baumier (Abies balsamea)	Végétation arbustive (%) : 20	Espèces dominantes : Sapin baumier (Abies balsamea)
Végétation herbacée (%) : 10	Espèces dominantes : Quatre-temps (Cornus canadensis)	Végétation herbacée (%) : 10	Espèces dominantes : Dryopteris spinuleuse (Dryopteris carthusiana)
Espèces exotiques envahissantes		Espèces exotiques envahissantes	
Présence de EEE : Non	Espèces : Recouvrement dans la rive (%) :	Présence de EEE : Non	Espèces : Recouvrement dans la rive (%) :
Évaluation de l'état initial de la rive droite		Évaluation de l'état initial de la rive gauche	
Recouvrement végétal naturel (%) : Plus de 66	Sol perturbé ou végétation absente (%) : 0-66	Recouvrement végétal naturel (%) : Plus de 66	Sol perturbé ou végétation absente (%) : 0-66
	Végétation herbacée coupée (%) : 0-33		Végétation herbacée coupée (%) : 0-33

INDICATEUR DE L'ÉTAT DU MILIEU OBSERVÉS DANS LE TRONÇON

Érosion (incision) :	Accumulation de sédiments (aggradation) :	Stabilité : Berges végétalisées
----------------------	---	---------------------------------

OBSERVATION FAUNIQUE ET FLORISTIQUE

Présence de castor/barrage/hutte :	Description :	Espèce faunique observée :	Précisez :
Espèces vulnérables ou menacées :	Précisez :	Aménagement faunique :	Précisez :
Autres :	Précisez :		

INFRASTRUCTURE EXISTANTE

Présence d'une infrastructure : Oui		Type d'infrastructure : Ponceau	
Érosion en amont :		Précisez :	
Érosion en aval :		Précisez :	
Circulation du poisson possible : Oui		Précisez :	
En présence d'un pont		En présence d'un ponceau	
ID MTQ :		Type de traverse : Ponceau simple	Si autre, précisez :
Portée entre les culées (m) :		Matériaux du ponceau : Plastique	
Tablier :		Largeur surface de roulement sécuritaire (m) : 6	
Longueur (m) :		Diamètre (mm) : 600	Longueur (m) : 9
Capacité portante affichée :		Pente d'installation (%) :	
Dégagement entre surface de l'eau et tablier (m) :		Épaisseur remblai amont (m) : 0.8	
		Hauteur chute à la sortie jusqu'au fond du lit (m) : 0.1	
		Si double, distance entre les 2 ponceaux (m) :	
		Profondeur d'enfouissement du radier en amont (m) :	

PHOTOGRAPHIES

Contexte hydrique, naturel amont	Contexte hydrique, naturel aval
	
eau_nat_am-20240819-155450.jpg	eau_nat_av-20240819-155450.jpg

Substrat du littoral



subs-20240819-161000.jpg

Rive gauche



rih_gauche-20240819-155627.jpg

Rive droite

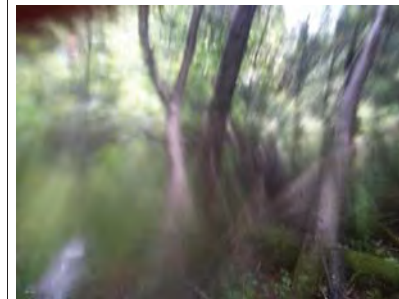

rih_droite-20240819-155533.jpg

Talus, rive gauche



talus_gau-20240819-155636.jpg

Talus, rive droite



talus_dr-20240819-155603.jpg

Perturbation, rive gauche



pert_ga-20240819-161347.jpg

Perturbation, rive droite

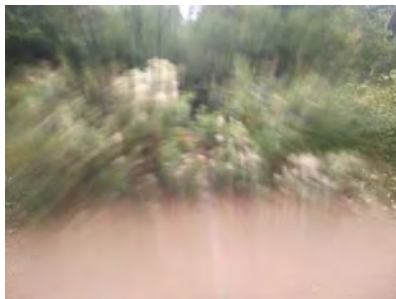

pert_dr-20240819-161054.jpg

Infrastructure existante



infra-20240819-160235.jpg

Chaussée de l'infrastructure existante



infra_chaussee-20240819-160312.jpg

Vue amont de l'infrastructure existante



infra_amont-20240819-160342.jpg

Vue aval de l'infrastructure existante



infra_aval-20240819-160227.jpg

Pesca

Station : SHPV088

Caractérisation du milieu hydrique

IDENTIFICATION				No de projet : 3574
Nom(s) évaluateur(s) : AP	Date : 2024-08-28	Longitude : -71,25179	Latitude : 47,14547	

DESCRIPTION GÉNÉRALE DU SITE	
Nom du cours d'eau : CE057	Condition hydrologique : Étiage
Précipitation 24 h avant : Non	Précipitation lors de la visite : Non

Type de milieu : Cours d'eau		
Origine de l'écoulement : Naturel	Type d'écoulement (m) : Intermittent	
Présence d'un lit de cours d'eau : Oui		Largeur du fossé ou du drainage naturel (m) :
Connectivité avec le milieu hydrique :		Superficie approximative du plan d'eau (m²) :
		Profondeur maximale approximative du plan d'eau ou du fossé (m) :

LITTORAL		
Méthode utilisée : Botanique experte ou biophysique	Style fluvial du tronçon : Méandreux	Hauteur du DPB par rapport au niveau de l'eau (m) : 0,15
Précisez :	Organisation du lit : Lit plat	Largeur moyenne du littoral (m) : 2
Type de tronçon : Homogène	Largeur moyenne au niveau du débit plein bord (DPB) (m) : 0,5	Pente longitudinale (%) : 5
Perturbation	Présence d'herbier aquatique : Non	Espèces exotiques envahissantes : Non
Présence d'érosion du lit : Non	Plante émergente (%) :	Espèces :
Présence de bois mort : Oui	Plante flottante (%) :	Recouvrement dans le littoral (%) :
Obstacle à l'écoulement : Non	Plante submergée (%) :	
Structures anthropiques : Non	Algue (%) :	
Autre perturbation : Non	Total de recouvrement (%) :	
	Espèces :	

ÉCOULEMENT		
Présence d'eau : Oui	Largeur moyenne de l'eau (m) : 0,35	Vitesse avec méthode du flotteur (m/s) : 0,157
	Profondeur moyenne de l'eau (m) : 0,1	

SUBSTRAT DU LITTORAL			
Roc : 0	Galet 80 à 250 mm : 0	Sable 0,125 à 5 mm : 50	Autres : 0
Gros bloc > 500 mm : 0	Caillou 40 à 80 mm : 5	Limon et argile < 0,125 mm : 0	Total : 100
Bloc 250 à 500 mm : 0	Gravier 5 à 40 mm : 20	Matière organique : 25	

RIVES			
Gauche		Droite	
Pente du talus (%) : 4	Hauteur du talus (m) : 0,1	Pente du talus (%) : 18	Hauteur du talus (m) : 1,8
Largeur de la rive : Rive de 10 m	Longueur de la rive évaluée (m) : 30	Largeur de la rive : Rive de 10 m	Longueur de la rive évaluée (m) : 30
Érosion de la rive (%) : 0		Érosion de la rive (%) : 0	
Perturbation en rive (%) : 0	Précisez :	Perturbation en rive (%) : 0	Précisez :
Milieu humide riverain : Oui		Milieu humide riverain : Oui	
Végétation		Végétation	
Végétation arborescente (%) : 60	Espèces dominantes : Sapin baumier (Abies balsamea)	Végétation arborescente (%) : 20	Espèces dominantes : Sapin baumier (Abies balsamea)
Végétation arbustive (%) : 40	Espèces dominantes : Aulne rugueux (Alnus incana subsp. rugosa)	Végétation arbustive (%) : 20	Espèces dominantes : Aulne rugueux (Alnus incana subsp. rugosa)
Végétation herbacée (%) : 20	Espèces dominantes : Glycérie du Canada (Glyceria canadensis)	Végétation herbacée (%) : 30	Espèces dominantes : Carex crépu (Carex crinita)
Espèces exotiques envahissantes		Espèces exotiques envahissantes	
Présence de EEE : Non	Espèces : Recouvrement dans la rive (%) :	Présence de EEE : Non	Espèces : Recouvrement dans la rive (%) :
Évaluation de l'état initial de la rive droite		Évaluation de l'état initial de la rive gauche	
Recouvrement végétal naturel (%) : Plus de 66	Sol perturbé ou végétation absente (%) : 0-66	Recouvrement végétal naturel (%) : Plus de 66	Sol perturbé ou végétation absente (%) : 0-66
	Végétation herbacée coupée (%) : 0-33		Végétation herbacée coupée (%) : 0-33

Pesca

Station : SHPV088

INDICATEUR DE L'ÉTAT DU MILIEU OBSERVÉS DANS LE TRONÇON

Érosion (incision) :	Accumulation de sédiments (aggradation) :	Stabilité : Berges végétalisées
----------------------	---	---------------------------------

OBSERVATION FAUNIQUE ET FLORISTIQUE			
Présence de castor/barrage/hutte : Non	Description :	Espèce faunique observée : Non	Précisez :
Espèces vulnérables ou menacées : Non	Précisez :	Aménagement faunique : Non	Précisez :
Autres : Non	Précisez :		

INFRASTRUCTURE EXISTANTE	
Présence d'une infrastructure : Non	Type d'infrastructure :
Érosion en amont :	Précisez :
Érosion en aval :	Précisez :
Circulation du poisson possible :	Précisez :
En présence d'un pont	En présence d'un ponceau
ID MTQ :	Type de traverse : Si autre, précisez :
Portée entre les culées (m) :	Matériaux du ponceau :
Tablier :	Largeur surface de roulement sécuritaire (m) :
Longueur (m) : Largeur (m) :	Diamètre (mm) : Longueur (m) :
Capacité portante affichée :	Pente d'installation (%) :
Dégagement entre surface de l'eau et tablier (m) :	Épaisseur remblai amont (m) :
	Hauteur chute à la sortie jusqu'au fond du lit (m) :
	Si double, distance entre les 2 ponceaux (m) :
	Profondeur d'enfouissement du radier en amont (m) :

PHOTOGRAPHIES

Contexte hydrique, naturel amont	Contexte hydrique, naturel aval
	
eau_nat_am-20240828-134702.jpg	eau_nat_av-20240828-134720.jpg

Pesca

Station : SHPV088

Substrat du littoral



subs-20240828-135331.jpg

Pesca

Station : SHPV088

Rive gauche



ri_gauche-20240828-140334.jpg

Rive droite



ri_droite-20240828-135404.jpg

Talus, rive gauche



talus_gau-20240828-140320.jpg

Talus, rive droite



talus_dr-20240828-135415.jpg

Milieu humide riverain, rive gauche



mh_ga-20240828-141026.jpg

Milieu humide riverain, rive droite



mh_dr-20240828-135915.jpg

Pesca

Station : SHPV088b

Caractérisation du milieu hydrique

IDENTIFICATION

No de projet : 3574

Nom(s) évaluateur(s) : CHL	Date : 2024-08-28	Longitude: -71,25203	Latitude : 47,14522
----------------------------	-------------------	----------------------	---------------------

DESCRIPTION GÉNÉRALE DU SITE

Nom du cours d'eau : CE057	Condition hydrologique : Moyenne
Précipitation 24 h avant : Oui	Précipitation lors de la visite : Non

Type de milieu : Cours d'eau		
Origine de l'écoulement : Modifié / Anthropique	Type d'écoulement (m) : Intermittent	Largeur du fossé ou du drainage naturel (m) : 3
Présence d'un lit de cours d'eau : Oui		Superficie approximative du plan d'eau (m²) :
Connectivité avec le milieu hydrique : Le fossé se déverse dans un cours d'eau ou un lac		Profondeur maximale approximative du plan d'eau ou du fossé (m) : 1

LITTORAL

Méthode utilisée : Botanique experte ou biophysique	Style fluvial du tronçon : Sinueux	Hauteur du DPB par rapport au niveau de l'eau (m) : 0,1
Précisez :	Organisation du lit : Lit plat	Largeur moyenne du littoral (m) : 0,8
Type de tronçon : Homogène	Largeur moyenne au niveau du débit plein bord (DPB) (m) : 0,6	Pente longitudinale (%) : 5
Perturbation	Présence d'herbier aquatique : Non	Espèces exotiques envahissantes : Non
Présence d'érosion du lit : Non	Plante émergente (%) :	Espèces :
Présence de bois mort : Oui	Plante flottante (%) :	Recouvrement dans le littoral (%) :
Obstacle à l'écoulement : Non	Plante submergée (%) :	
Structures anthropiques : Non	Algue (%) :	
Autre perturbation : Non	Total de recouvrement (%) :	
	Espèces :	

ÉCOULEMENT

Présence d'eau : Oui	Largeur moyenne de l'eau (m) : 0,6	Vitesse avec méthode du flotteur (m/s) : 0,065	Coulee t-il toujours sauf en période de sécheresse extrême?: Oui
	Profondeur moyenne de l'eau (m) : 0,08	Type d'écoulement : Intermittent	

SUBSTRAT DU LITTORAL

Roc : 0	Galet 80 à 250 mm : 5	Sable 0,125 à 5 mm : 20	Autres : 0
Gros bloc > 500 mm : 2	Caillou 40 à 80 mm : 15	Limon et argile < 0,125 mm : 0	Total : 100
Bloc 250 à 500 mm : 3	Gravier 5 à 40 mm : 35	Matière organique : 20	

RIVES

Gauche		Droite	
Pente du talus (%) : 12	Hauteur du talus (m) : 1,2	Pente du talus (%) : 5	Hauteur du talus (m) : 0,4
Largeur de la rive : Rive de 10 m	Longueur de la rive évaluée (m) : 80	Largeur de la rive : Rive de 10 m	Longueur de la rive évaluée (m) : 80
Erosion de la rive (%) : 0		Erosion de la rive (%) : 0	
Perturbation en rive (%) : 70	Précisez : Débrousse en bordure de chemin	Perturbation en rive (%) : 100	Précisez : Chemin
Milieu humide riverain : Non		Milieu humide riverain : Non	
Végétation		Végétation	
Végétation arborescente (%) : 25	Espèces dominantes : Sapin baumier (Abies balsamea)	Végétation arborescente (%) : 0	Espèces dominantes : Aucun
Végétation arbustive (%) : 75	Espèces dominantes : Cerisier de Pennsylvanie (Prunus pensylvanica)	Végétation arbustive (%) : 30	Espèces dominantes : Bouleau à papier (Betula papyrifera)
Végétation herbacée (%) : 10	Espèces dominantes : Quatre-temps (Cornus canadensis)	Végétation herbacée (%) : 20	Espèces dominantes : Anaphale marguerite (Anaphalis margaritacea)
Espèces exotiques envahissantes		Espèces exotiques envahissantes	
Présence de EEE : Non	Espèces : Recouvrement dans la rive (%) :	Présence de EEE : Non	Espèces : Recouvrement dans la rive (%) :
Évaluation de l'état initial de la rive droite		Évaluation de l'état initial de la rive gauche	
Recouvrement végétal naturel (%) : Plus de 66	Sol perturbé ou végétation absente (%) : Plus de 66	Recouvrement végétal naturel (%) : 0-33	Sol perturbé ou végétation absente (%) : Plus de 66
	Végétation herbacée coupée (%) : 0-33		Végétation herbacée coupée (%) : Plus de 33

Pesca

Station : SHPV088b

INDICATEUR DE L'ÉTAT DU MILIEU OBSERVÉS DANS LE TRONÇON

Erosion (incision) :	Accumulation de sédiments (aggradation) :	Stabilité : Berges végétalisées
----------------------	---	---------------------------------

OBSERVATION FAUNIQUE ET FLORISTIQUE

Présence de castor/barrage/hutte : Non	Description : Précisez :	Espèce faunique observée : Non	Précisez :
Espèces vulnérables ou menacées : Non	Précisez :	Aménagement faunique : Non	Précisez :
Autres : Non			

INFRASTRUCTURE EXISTANTE

Présence d'une infrastructure : Non	Type d'infrastructure :
Erosion en amont :	Précisez :
Erosion en aval :	Précisez :
Circulation du poisson possible :	Précisez :
En présence d'un pont	En présence d'un ponceau
ID MTQ :	Type de traverse : Si autre, précisez :
Portée entre les culées (m) :	Matériaux du ponceau :
Tablier :	Largeur surface de roulement sécuritaire (m) :
Longueur (m) :	Diamètre (mm) :
Largeur (m) :	Longueur (m) :
Capacité portante affichée :	Pente d'installation (%) :
Dégagement entre surface de l'eau et tablier (m) :	Épaisseur remblai amont (m) :
	Hauteur chute à la sortie jusqu'au fond du lit (m) :
	Si double, distance entre les 2 ponceaux (m) :
	Profondeur d'enfouissement du radier en amont (m) :

PHOTOGRAPHIES

Contexte hydrique, modifié / anthropique amont



eau_anthro_am-20240828-134906.jpg

Contexte hydrique, modifié / anthropique aval



eau_anthro_av-20240828-134914.jpg

PESCA

Station : SHPV088b

Substrat du littoral



subs-20240828-133926.jpg

PESCA

Station : SHPV088b

Rive gauche



ri_gauche-20240828-134001.jpg

Rive droite



ri_droite-20240828-134428.jpg

Talus, rive gauche



talus_gau-20240828-134020.jpg

Talus, rive droite

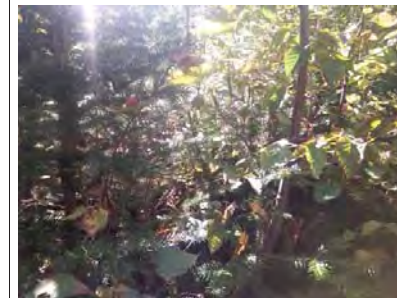

talus_dr-20240828-134505.jpg

Perturbation, rive gauche



pert_ga-20240828-134208.jpg

Perturbation, rive droite



pert_dr-20240828-134525.jpg

Pesca

Station : SHPV105

Caractérisation du milieu hydrique

IDENTIFICATION

No de projet : 3574

Nom(s) évaluateur(s) : RS NIC	Date : 2024-08-05	Longitude : -71,22723	Latitude : 47,16662
-------------------------------	-------------------	-----------------------	---------------------

DESCRIPTION GÉNÉRALE DU SITE

Nom du cours d'eau : CE059	Condition hydrologique : Étiage
Précipitation 24 h avant : Oui	Précipitation lors de la visite : Non

Type de milieu : Cours d'eau		
Origine de l'écoulement : Naturel	Type d'écoulement (m) : Intermittent	
Présence d'un lit de cours d'eau : Oui		Largeur du fossé ou du drainage naturel (m) :
Connectivité avec le milieu hydrique :		Superficie approximative du plan d'eau (m²) :
		Profondeur maximale approximative du plan d'eau ou du fossé (m) :

LITTORAL

Méthode utilisée : Botanique experte ou biophysique	Style fluvial du tronçon : Sinueux	Hauteur du DPB par rapport au niveau de l'eau (m) : 12
Précisez :	Organisation du lit : Lit plat	Largeur moyenne du littoral (m) : 7
Type de tronçon : Homogène	Largeur moyenne au niveau du débit plein bord (DPB) (m) : 0,5	Pente longitudinale (%) : 1
Perturbation	Présence d'herbier aquatique : Non	Espèces exotiques envahissantes : Non
Présence d'érosion du lit : Non	Plante émergente (%) :	Espèces :
Présence de bois mort : Oui	Plante flottante (%) :	Recouvrement dans le littoral (%) :
Obstacle à l'écoulement : Non	Plante submergée (%) :	
Structures anthropiques : Non	Algue (%) :	
Autre perturbation : Non	Total de recouvrement (%) :	
	Espèces :	

ÉCOULEMENT

Présence d'eau : Oui	Largeur moyenne de l'eau (m) : 0,35	Vitesse avec méthode du flotteur (m/s) : 0,231
	Profondeur moyenne de l'eau (m) : 0,08	

SUBSTRAT DU LITTORAL

Roc : 0	Galet 80 à 250 mm : 5	Sable 0,125 à 5 mm : 20	Autres : 0
Gros bloc > 500 mm : 0	Caillou 40 à 80 mm : 0	Limon et argile < 0,125 mm : 0	Total : 100
Bloc 250 à 500 mm : 5	Gravier 5 à 40 mm : 5	Matière organique : 65	

RIVES

Gauche		Droite	
Pente du talus (%) : 8	Hauteur du talus (m) : 0,4	Pente du talus (%) : 18	Hauteur du talus (m) : 0,8
Largeur de la rive : Rive de 10 m	Longueur de la rive évaluée (m) : 60	Largeur de la rive : Rive de 10 m	Longueur de la rive évaluée (m) : 60
Érosion de la rive (%) : 0		Érosion de la rive (%) : 0	
Perturbation en rive (%) : 20	Précisez : Débroussaillage	Perturbation en rive (%) : 10	Précisez : Vieille coupe
Milieu humide riverain : Non		Milieu humide riverain : Non	
Végétation		Végétation	
Végétation arborescente (%) : 70	Espèces dominantes : Sapin baumier (Abies balsamea)	Végétation arborescente (%) : 70	Espèces dominantes : Sapin baumier (Abies balsamea)
Végétation arbustive (%) : 15	Espèces dominantes : Sapin baumier (Abies balsamea)	Végétation arbustive (%) : 30	Espèces dominantes : Sapin baumier (Abies balsamea)
Végétation herbacée (%) : 30	Espèces dominantes : Dryopteris spinuleuse (Dryopteris carthusiana)	Végétation herbacée (%) : 15	Espèces dominantes : Dryopteris spinuleuse (Dryopteris carthusiana)
Espèces exotiques envahissantes		Espèces exotiques envahissantes	
Présence de EEE : Non	Espèces : Recouvrement dans la rive (%) :	Présence de EEE : Non	Espèces : Recouvrement dans la rive (%) :
Évaluation de l'état initial de la rive droite		Évaluation de l'état initial de la rive gauche	
Recouvrement végétal naturel (%) : Plus de 66	Sol perturbé ou végétation absente (%) : 0-66	Recouvrement végétal naturel (%) : Plus de 66	Sol perturbé ou végétation absente (%) : 0-66
	Végétation herbacée coupée (%) : 0-33		Végétation herbacée coupée (%) : 0-33

Pesca

Station : SHPV105

INDICATEUR DE L'ÉTAT DU MILIEU OBSERVÉS DANS LE TRONÇON

Érosion (incision) :	Accumulation de sédiments (aggradation) :	Stabilité : Berges végétalisées
----------------------	---	---------------------------------

OBSERVATION FAUNIQUE ET FLORISTIQUE

Présence de castor/barrage/hutte : Non	Description :	Espèce faunique observée : Non	Précisez :
Espèces vulnérables ou menacées : Non	Précisez :	Aménagement faunique : Non	Précisez :
Autres : Non	Précisez :		

INFRASTRUCTURE EXISTANTE

Présence d'une infrastructure : Non	Type d'infrastructure :
Érosion en amont :	Précisez :
Érosion en aval :	Précisez :
Circulation du poisson possible :	Précisez :
En présence d'un pont	En présence d'un ponceau
ID MTQ :	Type de traverse :
Portée entre les culées (m) :	Matériaux du ponceau :
Tablier :	Largeur surface de roulement sécuritaire (m) :
Longueur (m) :	Diamètre (mm) :
Largeur (m) :	Longueur (m) :
Capacité portante affichée :	Pente d'installation (%) :
Dégagement entre surface de l'eau et tablier (m) :	Épaisseur remblai amont (m) :
	Hauteur chute à la sortie jusqu'au fond du lit (m) :
	Si double, distance entre les 2 ponceaux (m) :
	Profondeur d'enfouissement du radier en amont (m) :

PHOTOGRAPHIES

Contexte hydrique, naturel amont



eau_nat_am-20240805-163829.jpg

Contexte hydrique, naturel aval



eau_nat_av-20240805-163838.jpg

Substrat du littoral



subs-20240805-164650.jpg

Rive gauche



rih_gauche-20240805-165242.jpg

Rive droite



rih_droite-20240805-164711.jpg

Talus, rive gauche



talus_gau-20240805-165624.jpg

Talus, rive droite



talus_dr-20240805-165204.jpg

Perturbation, rive gauche



pert_ga-20240805-165454.jpg

Perturbation, rive droite



pert_dr-20240805-165214.jpg

Caractérisation du milieu hydrique

IDENTIFICATION

Nom(s) évaluateur(s) : FM	Date : 2024-07-31	Longitude: -71,13487	Latitude : 47,14437	No de projet : 3574
---------------------------	-------------------	----------------------	---------------------	---------------------

DESCRIPTION GÉNÉRALE DU SITE

Nom du cours d'eau : CE081	Condition hydrologique : Moyenne
Précipitation 24 h avant : Oui	Précipitation lors de la visite : Oui

Type de milieu :		
Origine de l'écoulement : Modifié / Anthropique CE créés par de l'érosion d'omière	Type d'écoulement (m) : Intermittent	Largeur du fossé ou du drainage naturel (m) :
Présence d'un lit de cours d'eau :		Superficie approximative du plan d'eau (m²) :
Connectivité avec le milieu hydrique :		Profondeur maximale approximative du plan d'eau ou du fossé (m) :

LITTORAL

Méthode utilisée : Botanique experte ou biophysique	Style fluvial du tronçon : Linéaire	Hauteur du DPB par rapport au niveau de l'eau (m) : 0,2
Précisez :	Organisation du lit : Lit plat	Largeur moyenne du littoral (m) : 0,4
Type de tronçon : Homogène	Largeur moyenne au niveau du débit plein bord (DPB) (m) : 0,4	Pente longitudinale (%) : 16
Perturbation	Présence d'herbier aquatique : Non	Espèces exotiques envahissantes : Non
Présence d'érosion du lit : Oui	Plante émergente (%) :	Espèces :
Présence de bois mort : Non	Plante flottante (%) :	Recouvrement dans le littoral (%) :
Obstacle à l'écoulement : Non	Plante submergée (%) :	
Structures anthropiques : Oui	Algue (%) :	
Autre perturbation : Non	Total de recouvrement (%) :	
	Espèces :	

ÉCOULEMENT

Présence d'eau : Oui	Largeur moyenne de l'eau (m) : 0,4	Vitesse avec méthode du flotteur (m/s) : 0,1
	Profondeur moyenne de l'eau (m) : 0,08	

SUBSTRAT DU LITTORAL

Roc : 0	Galet 80 à 250 mm : 15	Sable 0,125 à 5 mm : 5	Autres : 0
Gros bloc > 500 mm : 15	Caillou 40 à 80 mm : 5	Limon et argile < 0,125 mm : 0	Total : 100
Bloc 250 à 500 mm : 35	Gravier 5 à 40 mm : 10	Matière organique : 15	

RIVES

Gauche		Droite	
Pente du talus (%) : 3	Hauteur du talus (m) : 0,2	Pente du talus (%) : 2	Hauteur du talus (m) : 0,2
Largeur de la rive : Rive de 10 m	Longueur de la rive évaluée (m) : 35	Largeur de la rive : Rive de 10 m	Longueur de la rive évaluée (m) : 35
Erosion de la rive (%) : 0		Erosion de la rive (%) : 0	
Perturbation en rive (%) : 100	Précisez : Vieille coupe	Perturbation en rive (%) : 100	Précisez : Vieille coupe
Milieu humide riverain : Non		Milieu humide riverain : Non	
Végétation		Végétation	
Végétation arborescente (%) : 60	Espèces dominantes : Sapin baumier (Abies balsamea)	Végétation arborescente (%) : 45	Espèces dominantes : Sapin baumier (Abies balsamea)
Végétation arbustive (%) : 70	Espèces dominantes : Sapin baumier (Abies balsamea)	Végétation arbustive (%) : 65	Espèces dominantes : Sapin baumier (Abies balsamea)
Végétation herbacée (%) : 15	Espèces dominantes : Calamagrostide du Canada (Calamagrostis canadensis)	Végétation herbacée (%) : 20	Espèces dominantes : Calamagrostide du Canada (Calamagrostis canadensis)
Espèces exotiques envahissantes		Espèces exotiques envahissantes	
Présence de EEE : Non	Espèces : Recouvrement dans la rive (%) :	Présence de EEE : Non	Espèces : Recouvrement dans la rive (%) :
Évaluation de l'état initial de la rive droite		Évaluation de l'état initial de la rive gauche	
Recouvrement végétal naturel (%) : Plus de 66	Sol perturbé ou végétation absente (%) : Plus de 66	Recouvrement végétal naturel (%) : Plus de 66	Sol perturbé ou végétation absente (%) : Plus de 66
	Végétation herbacée coupée (%) : 0-33		Végétation herbacée coupée (%) : 0-33

INDICATEUR DE L'ÉTAT DU MILIEU OBSERVÉS DANS LE TRONÇON

Erosion (incision) :	Accumulation de sédiments (aggradation) : Bancs de gravier nus, non compacts et larges	Stabilité : Bancs d'accumulation végétalisés
----------------------	--	--

OBSERVATION FAUNIQUE ET FLORISTIQUE

Présence de castor/barrage/hutte : Non	Description : Précisez :	Espèce faunique observée : Non	Précisez :
Espèces vulnérables ou menacées : Non	Précisez :	Aménagement faunique : Non	Précisez :
Autres : Non			

INFRASTRUCTURE EXISTANTE

Présence d'une infrastructure : Oui	Type d'infrastructure : Ponceau
Erosion en amont : Non	Précisez :
Erosion en aval : Non	Précisez :
Circulation du poisson possible : Non	Précisez :
En présence d'un pont	En présence d'un ponceau
ID MTO :	Type de traverse : Ponceau simple
Portée entre les culées (m) :	Matériaux du ponceau : Plastique
Tablier :	Largeur surface de roulement sécuritaire (m) : 4
Longueur (m) :	Diamètre (mm) : 450
Largeur (m) :	Longueur (m) : 6
Capacité portante affichée :	Pente d'installation (%) :
Dégagement entre surface de l'eau et tablier (m) :	Épaisseur remblai amont (m) : 0,4
	Hauteur chute à la sortie jusqu'au fond du lit (m) :
	Si double, distance entre les 2 ponceaux (m) :
	Profondeur d'enfouissement du radier en amont (m) :

PHOTOGRAPHIES

Contexte hydrique, modifié / anthropique amont



eau_anthro_am-20240731-173248.jpg

Contexte hydrique, modifié / anthropique aval



eau_anthro_av-20240731-173151.jpg

Substrat du littoral



subs-20240731-173502.jpg

Rive gauche



ri_gauche-20240731-173539.jpg

Rive droite



ri_droite-20240731-173523.jpg

Talus, rive gauche



talus_gau-20240731-173545.jpg

Talus, rive droite



talus_dr-20240731-173531.jpg

Infrastructure existante



infra-20240731-173707.jpg

Chaussée de l'infrastructure existante



infra_chaussee-20240731-173737.jpg

Vue amont de l'infrastructure existante



infra_amont-20240731-173715.jpg

Vue aval de l'infrastructure existante



infra_aval-20240731-173730.jpg

Pesca

Station : SHPV158a

Caractérisation du milieu hydrique

IDENTIFICATION

No de projet : 3574

Nom(s) évaluateur(s) : AP FM	Date : 2024-07-31	Longitude: -71,13431	Latitude : 47,14446
------------------------------	-------------------	----------------------	---------------------

DESCRIPTION GÉNÉRALE DU SITE

Nom du cours d'eau : CE081	Condition hydrologique : Moyenne
Précipitation 24 h avant : Oui	Précipitation lors de la visite : Oui

Type de milieu : Cours d'eau		
Origine de l'écoulement : Naturel	Type d'écoulement (m) : Intermittent	
Présence d'un lit de cours d'eau : Oui		Largeur du fossé ou du drainage naturel (m) :
Connectivité avec le milieu hydrique :		Superficie approximative du plan d'eau (m²) :
		Profondeur maximale approximative du plan d'eau ou du fossé (m) :

LITTORAL

Methode utilisée : Botanique experte ou biophysique	Style fluvial du tronçon : Sinueux	Hauteur du DPB par rapport au niveau de l'eau (m) : 0,25
Précisez :	Organisation du lit : Marche cuvette	Largeur moyenne du littoral (m) : 2,5
Type de tronçon : Homogène	Largeur moyenne au niveau du débit plein bord (DPB) (m) : 0,8	Pente longitudinale (%) : 5
Perturbation	Présence d'herbier aquatique : Non	Espèces exotiques envahissantes : Non
Présence d'érosion du lit : Non	Plante émergente (%) :	Espèces :
Présence de bois mort : Oui	Plante flottante (%) :	Recouvrement dans le littoral (%) :
Obstacle à l'écoulement : Non	Plante submergée (%) :	
Structures anthropiques : Oui	Algue (%) :	
Autre perturbation : Non	Total de recouvrement (%) :	
	Espèces :	

ÉCOULEMENT

Présence d'eau : Oui	Largeur moyenne de l'eau (m) : 0,7	Vitesse avec méthode du flotteur (m/s) : 0,32
	Profondeur moyenne de l'eau (m) : 0,15	

SUBSTRAT DU LITTORAL

Roc : 0	Galet 80 à 250 mm : 15	Sable 0,125 à 5 mm : 5	Autres : 0
Gros bloc > 500 mm : 5	Caillou 40 à 80 mm : 10	Limon et argile < 0,125 mm : 0	Total : 100
Bloc 250 à 500 mm : 5	Gravier 5 à 40 mm : 5	Matière organique : 55	

RIVES

Gauche		Droite	
Pente du talus (%) : 12	Hauteur du talus (m) : 0,55	Pente du talus (%) : 10	Hauteur du talus (m) : 0,3
Largeur de la rive : Rive de 10 m	Longueur de la rive évaluée (m) : 60	Largeur de la rive : Rive de 10 m	Longueur de la rive évaluée (m) : 60
Erosion de la rive (%) : 0		Erosion de la rive (%) : 0	
Perturbation en rive (%) : 40	Précisez : Ancienne coupe	Perturbation en rive (%) : 40	Précisez : Ancienne coupe
Milieu humide riverain : Non		Milieu humide riverain : Non	
Végétation		Végétation	
Végétation arborescente (%) : 35	Espèces dominantes : Sapin baumier (Abies balsamea)	Végétation arborescente (%) : 40	Espèces dominantes : Sapin baumier (Abies balsamea)
Végétation arbustive (%) : 50	Espèces dominantes : Aulne rugueux (Alnus incana subsp. rugosa)	Végétation arbustive (%) : 60	Espèces dominantes : Aulne rugueux (Alnus incana subsp. rugosa)
Végétation herbacée (%) : 75	Espèces dominantes : Quatre-temps (Cornus canadensis)	Végétation herbacée (%) : 70	Espèces dominantes : Quatre-temps (Cornus canadensis)
Espèces exotiques envahissantes		Espèces exotiques envahissantes	
Présence de EEE : Non	Espèces : Recouvrement dans la rive (%) :	Présence de EEE : Non	Espèces : Recouvrement dans la rive (%) :
Evaluation de l'état initial de la rive droite		Evaluation de l'état initial de la rive gauche	
Recouvrement végétal naturel (%) : Plus de 66	Sol perturbé ou végétation absente (%) : 0-66	Recouvrement végétal naturel (%) : Plus de 66	Sol perturbé ou végétation absente (%) : 0-66
	Végétation herbacée coupée (%) : 0-33		Végétation herbacée coupée (%) : 0-33

Pesca

Station : SHPV158a

INDICATEUR DE L'ÉTAT DU MILIEU OBSERVÉS DANS LE TRONÇON

Erosion (incision) :	Accumulation de sédiments (aggradation) :	Stabilité : Berges végétalisées
----------------------	---	---------------------------------

OBSERVATION FAUNIQUE ET FLORISTIQUE

Présence de castor/barrage/hutte : Non	Description :	Espèce faunique observée : Non	Précisez :
Espèces vulnérables ou menacées : Non	Précisez :	Aménagement faunique : Non	Précisez :
Autres : Non	Précisez :		

INFRASTRUCTURE EXISTANTE

Présence d'une infrastructure : Oui	Type d'infrastructure : Ponceau	Voir SHPV158
Erosion en amont :	Précisez :	
Erosion en aval :	Précisez :	
Circulation du poisson possible :	Précisez :	
En présence d'un pont	En présence d'un ponceau	
ID MTQ :	Type de traverse :	Si autre, précisez :
Portée entre les culées (m) :	Matériaux du ponceau :	
Tablier :	Largeur surface de roulement sécuritaire (m) :	
Longueur (m) :	Diamètre (mm) :	Longueur (m) :
Capacité portante affichée :	Pente d'installation (%) :	
Dégagement entre surface de l'eau et tablier (m) :	Épaisseur remblai amont (m) :	
	Hauteur chute à la sortie jusqu'au fond du lit (m) :	
	Si double, distance entre les 2 ponceaux (m) :	
	Profondeur d'enfouissement du radier en amont (m) :	

PHOTOGRAPHIES

Contexte hydrique, naturel amont



eau_nat_am-20240731-182838.jpg

Contexte hydrique, naturel aval



eau_nat_av-20240731-182849.jpg

Pesca

Station : SHPV158a

Substrat du littoral



subs-20240731-183410.jpg

Pesca

Station : SHPV158a

Rive gauche



rih_gauche-20240731-183929.jpg

Rive droite



rih_droite-20240731-183424.jpg

Talus, rive gauche



talus_gau-20240731-184034.jpg

Talus, rive droite



talus_dr-20240731-183551.jpg

Perturbation, rive gauche



pert_ga-20240731-184054.jpg

Perturbation, rive droite



pert_dr-20240731-183631.jpg

Caractérisation du milieu hydrique

IDENTIFICATION			No de projet : 3574
Nom(s) évaluateur(s) : AP STH	Date : 2024-07-17	Longitude: -71,10290	Latitude : 47,14704
DESCRIPTION GÉNÉRALE DU SITE			
Nom du cours d'eau : CE086		Condition hydrologique : Étiage	
Précipitation 24 h avant : Oui		Précipitation lors de la visite : Oui	
Type de milieu : Cours d'eau			
Origine de l'écoulement : Modifié / Anthropique CE dans un ancien chemin de coupe.	Type d'écoulement (m) : Permanent	Largeur du fossé ou du drainage naturel (m) :	
Présence d'un lit de cours d'eau : oui		Superficie approximative du plan d'eau (m²) :	
Connectivité avec le milieu hydrique :		Profondeur maximale approximative du plan d'eau ou du fossé (m) :	

LITTORAL			
Méthode utilisée : Botanique experte ou biophysique	Style fluvial du tronçon : Linéaire	Hauteur du DPB par rapport au niveau de l'eau (m) : 0,1	
Précisez :	Organisation du lit : Marche cuvette	Largeur moyenne du littoral (m) : 1,6	
Type de tronçon : Homogène	Largeur moyenne au niveau du défilé plein bord (DPB) (m) : 0,7	Pente longitudinale (%) : 21	
Perturbation	Présence d'herbier aquatique : Non	Espèces exotiques envahissantes : Non	
Présence d'érosion du lit : Non	Plante émergente (%) :	Espèces : Recouvrement dans le littoral (%) :	
Présence de bois mort : Oui	Plante flottante (%) :		
Obstacle à l'écoulement : Non	Plante submergée (%) :		
Structures anthropiques : Non	Algue (%) :		
Autre perturbation : Oui Précisez : Ancien chemin de coupe.	Total de recouvrement (%) :		
	Espèces :		

ÉCOULEMENT			
Présence d'eau : Oui	Largeur moyenne de l'eau (m) : 0,2	Vitesse avec méthode du flotteur (m/s) : 0,04	
	Profondeur moyenne de l'eau (m) : 0,05		

SUBSTRAT DU LITTORAL			
Roc : 0	Galet 80 à 250 mm : 25	Sable 0,125 à 5 mm : 5	Autres : 0 Total : 100
Gros bloc > 500 mm : 5	Caillou 40 à 80 mm : 15	Limon et argile < 0,125 mm : 0	
Bloc 250 à 500 mm : 15	Gravier 5 à 40 mm : 5	Matière organique : 30	

RIVES			
Gauche		Droite	
Pente du talus (%) : 8	Hauteur du talus (m) : 0,3	Pente du talus (%) : 31	Hauteur du talus (m) : 1,9
Largeur de la rive : Rive de 10 m	Longueur de la rive évaluée (m) : 60	Largeur de la rive : Rive de 10 m	Longueur de la rive évaluée (m) : 60
Erosion de la rive (%) : 0		Erosion de la rive (%) : 0	
Perturbation en rive (%) : 0	Précisez :	Perturbation en rive (%) : 0	Précisez :
Milieu humide riverain : Non		Milieu humide riverain : Non	
Végétation		Végétation	
Végétation arborescente (%) : 15	Espèces dominantes : Sapin baumier (Abies balsamea)	Végétation arborescente (%) : 50	Espèces dominantes : Sapin baumier (Abies balsamea)
Végétation arbustive (%) : 70	Espèces dominantes : Sureau à grappes (Sambucus racemosa)	Végétation arbustive (%) : 40	Espèces dominantes : Sapin baumier (Abies balsamea)
Végétation herbacée (%) : 10	Espèces dominantes : Quatre-temps (Cornus canadensis)	Végétation herbacée (%) : 60	Espèces dominantes : Mousse sp. ()
Espèces exotiques envahissantes		Espèces exotiques envahissantes	
Présence de EEE : Non	Espèces : Recouvrement dans la rive (%) :	Présence de EEE : Non	Espèces : Recouvrement dans la rive (%) :
Évaluation de l'état initial de la rive droite		Évaluation de l'état initial de la rive gauche	
Recouvrement végétal naturel (%) : Plus de 66	Sol perturbé ou végétation absente (%) : 0-66	Recouvrement végétal naturel (%) : Plus de 66	Sol perturbé ou végétation absente (%) : 0-66
	Végétation herbacée coupée (%) : 0-33		Végétation herbacée coupée (%) : 0-33

INDICATEUR DE L'ÉTAT DU MILIEU OBSERVÉS DANS LE TRONÇON

Erosion (incision) :	Accumulation de sédiments (aggradation) :	Stabilité : Berges végétalisées
----------------------	---	---------------------------------

OBSERVATION FAUNIQUE ET FLORISTIQUE

Présence de castor/barrage/hutte : Non	Description : Précisez :	Espèce faunique observée : Non	Précisez :
Espèces vulnérables ou menacées : Non	Précisez :	Aménagement faunique : Non	Précisez :
Autres :			

INFRASTRUCTURE EXISTANTE

Présence d'une infrastructure : Non	Type d'infrastructure :
Erosion en amont :	Précisez :
Erosion en aval :	Précisez :
Circulation du poisson possible :	Précisez :
En présence d'un pont	En présence d'un ponceau
ID MTQ :	Type de traverse : Si autre, précisez :
Portée entre les culées (m) :	Matériaux du ponceau :
Tablier :	Largeur surface de roulement sécuritaire (m) :
Longueur (m) :	Diamètre (mm) :
Largeur (m) :	Longueur (m) :
Capacité portante affichée :	Pente d'installation (%) :
Dégagement entre surface de l'eau et tablier (m) :	Épaisseur remblai amont (m) :
	Hauteur chute à la sortie jusqu'au fond du lit (m) :
	Si double, distance entre les 2 ponceaux (m) :
	Profondeur d'enfouissement du radier en amont (m) :

PHOTOGRAPHIES

Contexte hydrique, modifié / anthropique amont	Contexte hydrique, modifié / anthropique aval
	
eau_anthro_am-20240717-171649.jpg	eau_anthro_av-20240717-171659.jpg

Substrat du littoral



subs-20240717-172352.jpg

Rive gauche



ri_gauche-20240717-172758.jpg

Rive droite



ri_droite-20240717-172412.jpg

Talus, rive gauche



talus_gau-20240717-172840.jpg

Talus, rive droite



talus_dr-20240717-172430.jpg

PESCA

Station : SHST001

Caractérisation du milieu hydrique

IDENTIFICATION

No de projet : 3574

Nom(s) évaluateur(s) : MFD_NG	Date : 2024-08-15	Longitude: -71,31293	Latitude : 47,10371
-------------------------------	-------------------	----------------------	---------------------

DESCRIPTION GÉNÉRALE DU SITE

Nom du cours d'eau : CE004b	Condition hydrologique : Étiage
Précipitation 24 h avant : Oui	Précipitation lors de la visite : Non

Type de milieu : Cours d'eau		
Origine de l'écoulement : Naturel	Type d'écoulement (m) : Permanent	
Présence d'un lit de cours d'eau : Oui		Largeur du fossé ou du drainage naturel (m) :
Connectivité avec le milieu hydrique :		Superficie approximative du plan d'eau (m²) :
		Profondeur maximale approximative du plan d'eau ou du fossé (m) :

LITTORAL

Méthode utilisée : Botanique experte ou biophysique	Style fluvial du tronçon : Linéaire	Hauteur du DPB par rapport au niveau de l'eau (m) : 0,4
Précisez :	Organisation du lit : Marche cuvette	Largeur moyenne du littoral (m) : 1,1
Type de tronçon : Homogène	Largeur moyenne au niveau du débit plein bord (DPB) (m) : 0,75	Pente longitudinale (%) : 15
Perturbation	Présence d'herbier aquatique : Non	Espèces exotiques envahissantes : Non
Présence d'érosion du lit : Non	Plante émergente (%) :	Espèces :
Présence de bois mort : Oui	Plante flottante (%) :	Recouvrement dans le littoral (%) :
Obstacle à l'écoulement : Non	Plante submergée (%) :	
Structures anthropiques : Oui	Algue (%) :	
Autre perturbation : Non	Total de recouvrement (%) :	
	Espèces :	

ÉCOULEMENT

Présence d'eau : Oui	Largeur moyenne de l'eau (m) : 0,6	Vitesse avec méthode du flotteur (m/s) : 0,475
	Profondeur moyenne de l'eau (m) : 0,15	

SUBSTRAT DU LITTORAL

Roc : 0	Galet 80 à 250 mm : 15	Sable 0,125 à 5 mm : 10	Autres : 0
Gros bloc > 500 mm : 5	Caillou 40 à 80 mm : 15	Limon et argile < 0,125 mm : 0	Total : 100
Bloc 250 à 500 mm : 15	Gravier 5 à 40 mm : 20	Matière organique : 20	

RIVES

Gauche		Droite	
Pente du talus (%) : 25	Hauteur du talus (m) : 1,5	Pente du talus (%) : 20	Hauteur du talus (m) : 1
Largeur de la rive : Rive de 10 m	Longueur de la rive évaluée (m) : 58	Largeur de la rive : Rive de 10 m	Longueur de la rive évaluée (m) : 58
Érosion de la rive (%) : 0		Érosion de la rive (%) : 0	
Perturbation en rive (%) : 0	Précisez :	Perturbation en rive (%) : 0	Précisez :
Milieu humide riverain : Non		Milieu humide riverain : Non	
Végétation		Végétation	
Végétation arborescente (%) : 70	Espèces dominantes : Sapin baumier (Abies balsamea)	Végétation arborescente (%) : 70	Espèces dominantes : Sapin baumier (Abies balsamea)
Végétation arbustive (%) : 5	Espèces dominantes : Sapin baumier (Abies balsamea)	Végétation arbustive (%) : 10	Espèces dominantes : Sapin baumier (Abies balsamea)
Végétation herbacée (%) : 15	Espèces dominantes : Dryopteris spinuleuse (Dryopteris carthusiana)	Végétation herbacée (%) : 25	Espèces dominantes : Dryopteris spinuleuse (Dryopteris carthusiana)
Espèces exotiques envahissantes		Espèces exotiques envahissantes	
Présence de EEE : Non	Espèces : Recouvrement dans la rive (%) :	Présence de EEE : Non	Espèces : Recouvrement dans la rive (%) :
Évaluation de l'état initial de la rive droite		Évaluation de l'état initial de la rive gauche	
Recouvrement végétal naturel (%) : Plus de 66	Sol perturbé ou végétation absente (%) : 0-66	Recouvrement végétal naturel (%) : Plus de 66	Sol perturbé ou végétation absente (%) : 0-66
	Végétation herbacée coupée (%) : 0-33		Végétation herbacée coupée (%) : 0-33

PESCA

Station : SHST001

INDICATEUR DE L'ÉTAT DU MILIEU OBSERVÉS DANS LE TRONÇON

Érosion (incision) :	Accumulation de sédiments (aggradation) :	Stabilité : Berges végétalisées
----------------------	---	---------------------------------

OBSERVATION FAUNIQUE ET FLORISTIQUE

Présence de castor/barrage/hutte : Non	Description :	Espèce faunique observée : Non	Précisez :
Espèces vulnérables ou menacées : Non	Précisez :	Aménagement faunique : Non	Précisez :
Autres : Non	Précisez :		

INFRASTRUCTURE EXISTANTE

Présence d'une infrastructure : Oui	Type d'infrastructure : Ponceau
Érosion en amont : Non	Précisez :
Érosion en aval : Non	Précisez :
Circulation du poisson possible : Oui	Précisez :
En présence d'un pont	En présence d'un ponceau
ID MTO :	Type de traverse : Ponceau simple
Portée entre les culées (m) :	Matériaux du ponceau : Plastique
Tablier :	Largeur surface de roulement sécuritaire (m) : 2,5
Longueur (m) :	Diamètre (mm) : 400
Largeur (m) :	Longueur (m) : 600
Capacité portante affichée :	Pente d'installation (%) :
Dégagement entre surface de l'eau et tablier (m) :	Épaisseur remblai amont (m) : 0,1
	Hauteur chute à la sortie jusqu'au fond du lit (m) :
	Si double, distance entre les 2 ponceaux (m) :
	Profondeur d'enfouissement du radier en amont (m) :

PHOTOGRAPHIES

Contexte hydrique, naturel amont	Contexte hydrique, naturel aval
	
eau_nat_am-20240815-064957.jpg	eau_nat_av-20240815-065002.jpg

Substrat du littoral



subs-20240815-065606.jpg

Rive gauche



riv_gauche-20240815-065837.jpg

Rive droite



riv_droite-20240815-065614.jpg

Talus, rive gauche



talus_gau-20240815-065917.jpg

Talus, rive droite



talus_dr-20240815-065622.jpg

Infrastructure existante



infra-20240815-070129.jpg

Chaussée de l'infrastructure existante



infra_chaussee-20240815-070204.jpg

Vue amont de l'infrastructure existante



infra_amont-20240815-070138.jpg

Vue aval de l'infrastructure existante



infra_aval-20240815-070147.jpg

PESCA

Station : SHST014

Caractérisation du milieu hydrique

IDENTIFICATION

No de projet : 3574

Nom(s) évaluateur(s) : NIC VAB	Date : 2024-08-27	Longitude : -71,25028	Latitude : 47,10633
--------------------------------	-------------------	-----------------------	---------------------

DESCRIPTION GÉNÉRALE DU SITE

Nom du cours d'eau : CE019	Condition hydrologique : Moyenne
Précipitation 24 h avant : Non	Précipitation lors de la visite : Non

Type de milieu : Cours d'eau		
Origine de l'écoulement : Naturel	Type d'écoulement (m) : Permanent	
Présence d'un lit de cours d'eau : Oui		Largeur du fossé ou du drainage naturel (m) :
Connectivité avec le milieu hydrique :		Superficie approximative du plan d'eau (m²) :
		Profondeur maximale approximative du plan d'eau ou du fossé (m) :

LITTORAL

Méthode utilisée : Botanique experte ou biophysique	Style fluvial du tronçon : Sinueux	Hauteur du DPB par rapport au niveau de l'eau (m) : 0,4
Précisez :	Organisation du lit : Marche cuvette	Largeur moyenne du littoral (m) : 1,1
Type de tronçon : Homogène	Largeur moyenne au niveau du débit plein bord (DPB) (m) : 0,9	Pente longitudinale (%) : 9
Perturbation	Présence d'herbier aquatique : Non	Espèces exotiques envahissantes : Non
Présence d'érosion du lit : Non	Plante émergente (%) :	Espèces :
Présence de bois mort : Oui	Plante flottante (%) :	Recouvrement dans le littoral (%) :
Obstacle à l'écoulement : Non	Plante submergée (%) :	
Structures anthropiques : Non	Algue (%) :	
Autre perturbation : Non	Total de recouvrement (%) :	
	Espèces :	

ÉCOULEMENT

Présence d'eau : Oui	Largeur moyenne de l'eau (m) : 0,85	Vitesse avec méthode du flotteur (m/s) : 0,08
	Profondeur moyenne de l'eau (m) : 0,11	

SUBSTRAT DU LITTORAL

Roc : 0	Galet 80 à 250 mm : 15	Sable 0,125 à 5 mm : 25	Autres : 0
Gros bloc > 500 mm : 5	Caillou 40 à 80 mm : 5	Limon et argile < 0,125 mm : 0	Total : 100
Bloc 250 à 500 mm : 15	Gravier 5 à 40 mm : 15	Matière organique : 20	

RIVES

Gauche		Droite	
Pente du talus (%) : 2	Hauteur du talus (m) : 0,1	Pente du talus (%) : 9	Hauteur du talus (m) : 0,5
Largeur de la rive : Rive de 10 m	Longueur de la rive évaluée (m) : 96	Largeur de la rive : Rive de 10 m	Longueur de la rive évaluée (m) : 96
Érosion de la rive (%) : 0		Érosion de la rive (%) : 0	
Perturbation en rive (%) : 0	Précisez :	Perturbation en rive (%) : 0	Précisez :
Milieu humide riverain : Non		Milieu humide riverain : Non	
Végétation		Végétation	
Végétation arborescente (%) : 80	Espèces dominantes : Sapin baumier (Abies balsamea)	Végétation arborescente (%) : 60	Espèces dominantes : Sapin baumier (Abies balsamea)
Végétation arbustive (%) : 5	Espèces dominantes : Érable à épis (Acer spicatum)	Végétation arbustive (%) : 20	Espèces dominantes : Sapin baumier (Abies balsamea)
Végétation herbacée (%) : 75	Espèces dominantes : Quatre-temps (Cornus canadensis)	Végétation herbacée (%) : 70	Espèces dominantes : Dryopteris spinuleuse (Dryopteris carthusiana)
Espèces exotiques envahissantes		Espèces exotiques envahissantes	
Présence de EEE : Non	Espèces : Recouvrement dans la rive (%) :	Présence de EEE : Non	Espèces : Recouvrement dans la rive (%) :
Évaluation de l'état initial de la rive droite		Évaluation de l'état initial de la rive gauche	
Recouvrement végétal naturel (%) : Plus de 66	Sol perturbé ou végétation absente (%) : 0-66	Recouvrement végétal naturel (%) : Plus de 66	Sol perturbé ou végétation absente (%) : 0-66
	Végétation herbacée coupée (%) : 0-33		Végétation herbacée coupée (%) : 0-33

PESCA

Station : SHST014

INDICATEUR DE L'ÉTAT DU MILIEU OBSERVÉS DANS LE TRONÇON

Érosion (incision) :	Accumulation de sédiments (aggradation) :	Stabilité : Berges végétalisées
----------------------	---	---------------------------------

OBSERVATION FAUNIQUE ET FLORISTIQUE

Présence de castor/barrage/hutte : Non	Description :	Espèce faunique observée : Non	Précisez :
Espèces vulnérables ou menacées : Non	Précisez :	Aménagement faunique : Non	Précisez :
Autres : Non	Précisez :		

INFRASTRUCTURE EXISTANTE

Présence d'une infrastructure : Non	Type d'infrastructure :
Érosion en amont :	Précisez :
Érosion en aval :	Précisez :
Circulation du poisson possible :	Précisez :
En présence d'un pont	En présence d'un ponceau
ID MTQ :	Type de traverse :
Portée entre les culées (m) :	Matériaux du ponceau :
Tablier :	Largeur surface de roulement sécuritaire (m) :
Longueur (m) :	Diamètre (mm) :
Largeur (m) :	Longueur (m) :
Capacité portante affichée :	Pente d'installation (%) :
Dégagement entre surface de l'eau et tablier (m) :	Épaisseur remblai amont (m) :
	Hauteur chute à la sortie jusqu'au fond du lit (m) :
	Si double, distance entre les 2 ponceaux (m) :
	Profondeur d'enfouissement du radier en amont (m) :

PHOTOGRAPHIES

Contexte hydrique, naturel amont



eau_nat_am-20240827-171351.jpg

Contexte hydrique, naturel aval



eau_nat_av-20240827-171411.jpg

Pesca

Station : SHST014

Substrat du littoral



subs-20240827-171825.jpg

Pesca

Station : SHST014

Rive gauche



rih_gauche-20240827-172222.jpg

Rive droite



rih_droite-20240827-171836.jpg

Talus, rive gauche



talus_gau-20240827-172300.jpg

Talus, rive droite



talus_dr-20240827-171913.jpg

PESCA

Station : SHST052

Caractérisation du milieu hydrique

IDENTIFICATION

No de projet : 3574

Nom(s) évaluateur(s) : VAB	Date : 2024-08-28	Longitude: -71,25159	Latitude : 47,14975
----------------------------	-------------------	----------------------	---------------------

DESCRIPTION GÉNÉRALE DU SITE

Nom du cours d'eau : CE058	Condition hydrologique : Moyenne
Précipitation 24 h avant : Oui	Précipitation lors de la visite : Non

Type de milieu : Cours d'eau		
Origine de l'écoulement : Naturel	Type d'écoulement (m) : Permanent	
Présence d'un lit de cours d'eau : Oui		Largeur du fossé ou du drainage naturel (m) : Superficie approximative du plan d'eau (m²) : Profondeur maximale approximative du plan d'eau ou du fossé (m) :
Connectivité avec le milieu hydrique :		

LITTORAL

Méthode utilisée : Botanique experte ou biophysique	Style fluvial du tronçon : Sinueux	Hauteur du DPB par rapport au niveau de l'eau (m) : 0,15
Précisez :	Organisation du lit : Lit plat	Largeur moyenne du littoral (m) : 2
Type de tronçon : Homogène	Largeur moyenne au niveau du débit plein bord (DPB) (m) : 1,4	Pente longitudinale (%) : 2
Perturbation	Présence d'herbier aquatique : Non	Espèces exotiques envahissantes : Non
Présence d'érosion du lit : Non	Plante émergente (%) :	Espèces :
Présence de bois mort : Oui	Plante flottante (%) :	Recouvrement dans le littoral (%) :
Obstacle à l'écoulement : Non	Plante submergée (%) :	
Structures anthropiques : Oui	Algue (%) :	
Autre perturbation : Non	Total de recouvrement (%) :	
	Précisez : Ponceau	
	Précisez :	

ÉCOULEMENT

Présence d'eau : Oui	Largeur moyenne de l'eau (m) : 1,2	Vitesse avec méthode du flotteur (m/s) : 0,08
	Profondeur moyenne de l'eau (m) : 0,3	

SUBSTRAT DU LITTORAL

Roc : 0	Galet 80 à 250 mm : 0	Sable 0,125 à 5 mm : 50	Autres : 0
Gros bloc > 500 mm : 0	Caillou 40 à 80 mm : 0	Limon et argile < 0,125 mm : 0	Total : 100
Bloc 250 à 500 mm : 0	Gravier 5 à 40 mm : 20	Matière organique : 30	

RIVES

Gauche		Droite	
Pente du talus (%) : 5	Hauteur du talus (m) : 0,2	Pente du talus (%) : 18	Hauteur du talus (m) : 1,2
Largeur de la rive : Rive de 10 m	Longueur de la rive évaluée (m) : 60	Largeur de la rive : Rive de 10 m	Longueur de la rive évaluée (m) : 60
Érosion de la rive (%) : 0		Érosion de la rive (%) : 0	
Perturbation en rive (%) : 10	Précisez : Chemin	Perturbation en rive (%) : 10	Précisez : Chemin
Milieu humide riverain : Non		Milieu humide riverain : Non	
Végétation		Végétation	
Végétation arborescente (%) : 80	Espèces dominantes : Sapin baumier (Abies balsamea)	Végétation arborescente (%) : 90	Espèces dominantes : Sapin baumier (Abies balsamea)
Végétation arbustive (%) : 5	Espèces dominantes : Sapin baumier (Abies balsamea)	Végétation arbustive (%) : 5	Espèces dominantes : Sapin baumier (Abies balsamea)
Végétation herbacée (%) : 5	Espèces dominantes : Dryopteris spinuleuse (Dryopteris carthusiana)	Végétation herbacée (%) : 3	Espèces dominantes : Quatre-temps (Cornus canadensis)
Espèces exotiques envahissantes		Espèces exotiques envahissantes	
Présence de EEE : Non	Espèces : Recouvrement dans la rive (%) :	Présence de EEE : Non	Espèces : Recouvrement dans la rive (%) :
Évaluation de l'état initial de la rive droite		Évaluation de l'état initial de la rive gauche	
Recouvrement végétal naturel (%) : Plus de 66	Sol perturbé ou végétation absente (%) : 0-66	Recouvrement végétal naturel (%) : Plus de 66	Sol perturbé ou végétation absente (%) : 0-66
	Végétation herbacée coupée (%) : 0-33		Végétation herbacée coupée (%) : 0-33

PESCA

Station : SHST052

INDICATEUR DE L'ÉTAT DU MILIEU OBSERVÉS DANS LE TRONÇON

Érosion (incision) :	Accumulation de sédiments (aggradation) :	Stabilité : Berges végétalisées
----------------------	---	---------------------------------



OBSERVATION FAUNIQUE ET FLORISTIQUE

Présence de castor/barrage/hutte : Non	Description : Précisez : Précisez :	Espèce faunique observée : Non	Précisez : Précisez :
Espèces vulnérables ou menacées : Non		Aménagement faunique : Non	
Autres : Non			

INFRASTRUCTURE EXISTANTE

Présence d'une infrastructure : Oui	Type d'infrastructure : Ponceau
Érosion en amont : Non	Précisez :
Érosion en aval : Non	Précisez :
Circulation du poisson possible : Oui	Précisez :
En présence d'un pont	En présence d'un ponceau
ID MTQ :	Type de traverse : Ponceau simple
Portée entre les culées (m) :	Matériaux du ponceau : Plastique
Tablier :	Largeur surface de roulement sécuritaire (m) : 4
Longueur (m) :	Diamètre (mm) : 550
Largeur (m) :	Longueur (m) : 9
Capacité portante affichée :	Pente d'installation (%) :
Dégagement entre surface de l'eau et tablier (m) :	Épaisseur remblai amont (m) : 0,6
	Hauteur chute à la sortie jusqu'au fond du lit (m) : 0
	Si double, distance entre les 2 ponceaux (m) :
	Profondeur d'enfouissement du radier en amont (m) :

PHOTOGRAPHIES

Contexte hydrique, naturel amont	Contexte hydrique, naturel aval
	
eau_nat_am-20240829-001853.jpg	eau_nat_av-20240829-001900.jpg

Pesca

Station : SHST052

Substrat du littoral

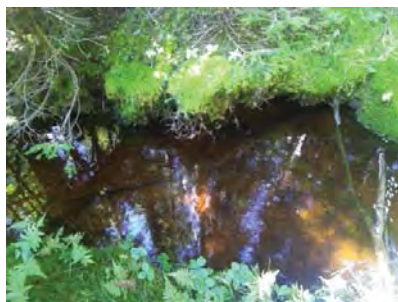

subs-20240829-002349.jpg

Pesca

Station : SHST052

Rive gauche



rih_gauche-20240829-002401.jpg

Rive droite



rih_droite-20240829-002650.jpg

Talus, rive gauche



talus_gau-20240829-002408.jpg

Talus, rive droite



talus_dr-20240829-002712.jpg

Perturbation, rive gauche



pert_ga-20240829-003413.jpg

Perturbation, rive droite



pert_dr-20240829-003427.jpg

Infrastructure existante



infra-20240829-003029.jpg

Chaussée de l'infrastructure existante



infra_chaussee-20240829-003347.jpg

Vue amont de l'infrastructure existante



infra_amont-20240829-003355.jpg

Vue aval de l'infrastructure existante



infra_aval-20240829-003402.jpg

Pesca

Station : SHT026

Caractérisation du milieu hydrique

IDENTIFICATION

No de projet : 3574

Nom(s) évaluateur(s) : CHL	Date : 2024-07-25	Longitude : -71,20490	Latitude : 47,17565
----------------------------	-------------------	-----------------------	---------------------

DESCRIPTION GÉNÉRALE DU SITE

Nom du cours d'eau : CE107	Condition hydrologique : Moyenne
Précipitation 24 h avant : Oui	Précipitation lors de la visite : Oui

Type de milieu : Cours d'eau		
Origine de l'écoulement : Naturel	Type d'écoulement (m) : Intermittent	
Présence d'un lit de cours d'eau : Oui		Largeur du fossé ou du drainage naturel (m) :
Connectivité avec le milieu hydrique :		Superficie approximative du plan d'eau (m²) :
		Profondeur maximale approximative du plan d'eau ou du fossé (m) :

LITTORAL

Méthode utilisée : Botanique experte ou biophysique	Style fluvial du tronçon : Sinueux	Hauteur du DPB par rapport au niveau de l'eau (m) : 0,1
Précisez :	Organisation du lit : Marche cuvette	Largeur moyenne du littoral (m) : 1,4
Type de tronçon : Homogène	Largeur moyenne au niveau du débit plein bord (DPB) (m) : 0,7	Pente longitudinale (%) : 18
Perturbation	Présence d'herbier aquatique : Non	Espèces exotiques envahissantes : Non
Présence d'érosion du lit : Non	Plante émergente (%) :	Espèces :
Présence de bois mort : Oui	Plante flottante (%) :	Recouvrement dans le littoral (%) :
Obstacle à l'écoulement : Non	Plante submergée (%) :	
Structures anthropiques : Oui	Algue (%) :	
Autre perturbation : Non	Total de recouvrement (%) :	
	Précisez : Ponceau évalué dans carac. aval	
	Précisez :	

ÉCOULEMENT

Présence d'eau : Oui	Largeur moyenne de l'eau (m) : 0,35	Vitesse avec méthode du flotteur (m/s) : 0,168
	Profondeur moyenne de l'eau (m) : 0,05	

SUBSTRAT DU LITTORAL

Roc : 0	Galet 80 à 250 mm : 5	Sable 0,125 à 5 mm : 10	Autres : 0
Gros bloc > 500 mm : 0	Caillou 40 à 80 mm : 5	Limon et argile < 0,125 mm : 0	Total : 100
Bloc 250 à 500 mm : 0	Gravier 5 à 40 mm : 5	Matière organique : 75	

RIVES

Gauche		Droite	
Pente du talus (%) : 15	Hauteur du talus (m) : 0,5	Pente du talus (%) : 8	Hauteur du talus (m) : 0,2
Largeur de la rive : Rive de 10 m	Longueur de la rive évaluée (m) : 30	Largeur de la rive : Rive de 10 m	Longueur de la rive évaluée (m) : 30
Érosion de la rive (%) : 0		Érosion de la rive (%) : 0	
Perturbation en rive (%) : 5	Précisez :	Perturbation en rive (%) : 5	Précisez :
Milieu humide riverain : Non		Milieu humide riverain : Non	
Végétation		Végétation	
Végétation arborescente (%) : 10	Espèces dominantes : Sapin baumier (Abies balsamea)	Végétation arborescente (%) : 40	Espèces dominantes : Sapin baumier (Abies balsamea)
Végétation arbustive (%) : 80	Espèces dominantes : Sapin baumier (Abies balsamea)	Végétation arbustive (%) : 20	Espèces dominantes : Erable à épis (Acer spicatum)
Végétation herbacée (%) : 10	Espèces dominantes : Dryopteris spinuleuse (Dryopteris carthusiana)	Végétation herbacée (%) : 15	Espèces dominantes : Dryopteris spinuleuse (Dryopteris carthusiana)
Espèces exotiques envahissantes		Espèces exotiques envahissantes	
Présence de EEE : Non	Espèces : Recouvrement dans la rive (%) :	Présence de EEE : Non	Espèces : Recouvrement dans la rive (%) :
Évaluation de l'état initial de la rive droite		Évaluation de l'état initial de la rive gauche	
Recouvrement végétal naturel (%) : Plus de 66	Sol perturbé ou végétation absente (%) : 0-66	Recouvrement végétal naturel (%) : Plus de 66	Sol perturbé ou végétation absente (%) : 0-66
	Végétation herbacée coupée (%) : 0-33		Végétation herbacée coupée (%) : 0-33

Pesca

Station : SHT026

INDICATEUR DE L'ÉTAT DU MILIEU OBSERVÉS DANS LE TRONÇON

Érosion (incision) :	Accumulation de sédiments (aggradation) :	Stabilité : Berges végétalisées
----------------------	---	---------------------------------

OBSERVATION FAUNIQUE ET FLORISTIQUE

Présence de castor/barrage/hutte : Non	Description :	Espèce faunique observée : Non	Précisez :
Espèces vulnérables ou menacées : Non	Précisez :	Aménagement faunique : Non	Précisez :
Autres : Non	Précisez :		

INFRASTRUCTURE EXISTANTE

Présence d'une infrastructure : Oui	Type d'infrastructure : Ponceau	Voir SHT026a
Érosion en amont :	Précisez :	
Érosion en aval :	Précisez :	
Circulation du poisson possible :	Précisez :	
En présence d'un pont	En présence d'un ponceau	
ID MTQ :	Type de traverse :	Si autre, précisez :
Portée entre les culées (m) :	Matériaux du ponceau :	
Tablier :	Largeur surface de roulement sécuritaire (m) :	
Longueur (m) :	Diamètre (mm) :	Longueur (m) :
Largeur (m) :	Pente d'installation (%) :	
Capacité portante affichée :	Épaisseur remblai amont (m) :	
Dégagement entre surface de l'eau et tablier (m) :	Hauteur chute à la sortie jusqu'au fond du lit (m) :	
	Si double, distance entre les 2 ponceaux (m) :	
	Profondeur d'enfouissement du radier en amont (m) :	

PHOTOGRAPHIES

Contexte hydrique, naturel amont



eau_nat_am-20240725-152814.jpg

Contexte hydrique, naturel aval



eau_nat_av-20240725-152825.jpg

PESCA

Station : SHT026

Substrat du littoral



subs-20240725-153931.jpg

PESCA

Station : SHT026

Rive gauche



rih_gauche-20240725-154531.jpg

Rive droite



rih_droite-20240725-154056.jpg

Talus, rive gauche



talus_gau-20240725-154801.jpg

Talus, rive droite



talus_dr-20240725-154311.jpg

Perturbation, rive gauche



pert_ga-20240725-154829.jpg

Perturbation, rive droite



pert_dr-20240725-154457.jpg

Pesca

Station : SHT026a

Caractérisation du milieu hydrique

IDENTIFICATION

No de projet : 3574

Nom(s) évaluateur(s) : CHL	Date : 2024-07-25	Longitude : -71,20492	Latitude : 47,17568
----------------------------	-------------------	-----------------------	---------------------

DESCRIPTION GÉNÉRALE DU SITE

Nom du cours d'eau : CE107	Condition hydrologique : Moyenne
Précipitation 24 h avant : Oui	Précipitation lors de la visite : Oui

Type de milieu : Cours d'eau		
Origine de l'écoulement : Naturel	Type d'écoulement (m) : Intermittent	
Présence d'un lit de cours d'eau : Oui		Largeur du fossé ou du drainage naturel (m) :
Connectivité avec le milieu hydrique :		Superficie approximative du plan d'eau (m²) :
		Profondeur maximale approximative du plan d'eau ou du fossé (m) :

LITTORAL

Méthode utilisée : Botanique experte ou biophysique	Style fluvial du tronçon : Sinueux	Hauteur du DPB par rapport au niveau de l'eau (m) : 0,15
Précisez :	Organisation du lit : Marche cuvette	Largeur moyenne du littoral (m) : 1,5
Type de tronçon : Homogène	Largeur moyenne au niveau du débit plein bord (DPB) (m) : 1,1	Pente longitudinale (%) : 17
Perturbation	Présence d'herbier aquatique : Non	Espèces exotiques envahissantes : Non
Présence d'érosion du lit : Non	Plante émergente (%) :	Espèces :
Présence de bois mort : Oui	Plante flottante (%) :	Recouvrement dans le littoral (%) :
Obstacle à l'écoulement : Non	Plante submergée (%) :	
Structures anthropiques : Oui	Algue (%) :	
Autre perturbation : Non	Total de recouvrement (%) :	
	Espèces :	

ÉCOULEMENT

Présence d'eau : Oui	Largeur moyenne de l'eau (m) : 0,6	Vitesse avec méthode du flotteur (m/s) : 0,263
	Profondeur moyenne de l'eau (m) : 0,05	

SUBSTRAT DU LITTORAL

Roc : 0	Galet 80 à 250 mm : 10	Sable 0,125 à 5 mm : 5	Autres : 0
Gros bloc > 500 mm : 0	Caillou 40 à 80 mm : 45	Limon et argile < 0,125 mm : 0	Total : 100
Bloc 250 à 500 mm : 0	Gravier 5 à 40 mm : 15	Matière organique : 25	

RIVES

Gauche		Droite	
Pente du talus (%) : 13	Hauteur du talus (m) : 0,5	Pente du talus (%) : 15	Hauteur du talus (m) : 0,5
Largeur de la rive : Rive de 10 m	Longueur de la rive évaluée (m) : 30	Largeur de la rive : Rive de 10 m	Longueur de la rive évaluée (m) : 30
Erosion de la rive (%) : 0		Erosion de la rive (%) : 0	
Perturbation en rive (%) : 5	Précisez :	Perturbation en rive (%) : 5	Précisez :
Milieu humide riverain : Non		Milieu humide riverain : Non	
Vegetation		Vegetation	
Vegetation arborescente (%) : 20	Espèces dominantes : Bouleau à papier (Betula papyrifera)	Vegetation arborescente (%) : 30	Espèces dominantes : Sapin baumier (Abies balsamea)
Vegetation arbustive (%) : 60	Espèces dominantes : Érable à épis (Acer spicatum)	Vegetation arbustive (%) : 25	Espèces dominantes : Sureau blanc (Sambucus canadensis)
Vegetation herbacée (%) : 30	Espèces dominantes : Clintonie boréale (Clintonia borealis)	Vegetation herbacée (%) : 35	Espèces dominantes : Dryopteris spinuleuse (Dryopteris carthusiana)
Espèces exotiques envahissantes		Espèces exotiques envahissantes	
Présence de EEE : Non	Espèces : Recouvrement dans la rive (%) :	Présence de EEE : Non	Espèces : Recouvrement dans la rive (%) :
Evaluation de l'état initial de la rive droite		Evaluation de l'état initial de la rive gauche	
Recouvrement végétal naturel (%) : Plus de 66	Sol perturbé ou végétation absente (%) : 0-66	Recouvrement végétal naturel (%) : Plus de 66	Sol perturbé ou végétation absente (%) : 0-66
	Végétation herbacée coupée (%) : 0-33		Végétation herbacée coupée (%) : 0-33

Pesca

Station : SHT026a

INDICATEUR DE L'ÉTAT DU MILIEU OBSERVÉS DANS LE TRONÇON

Erosion (incision) :	Accumulation de sédiments (aggradation) :	Stabilité : Berges végétalisées
----------------------	---	---------------------------------

OBSERVATION FAUNIQUE ET FLORISTIQUE

Présence de castor/barrage/hutte : Non	Description : Précisez :	Espèce faunique observée : Non	Précisez :
Espèces vulnérables ou menacées : Non	Précisez :	Aménagement faunique : Non	Précisez :
Autres : Non			

INFRASTRUCTURE EXISTANTE

Présence d'une infrastructure : Oui	Type d'infrastructure : Ponceau
Erosion en amont : Non	Précisez :
Erosion en aval : Non	Précisez :
Circulation du poisson possible : Oui	Précisez :
En présence d'un pont	En présence d'un ponceau
ID MTQ :	Type de traverse : Ponceau simple
Portée entre les culées (m) :	Matériaux du ponceau : Acier
Tablier :	Largeur surface de roulement sécuritaire (m) : 7
Longueur (m) :	Diamètre (mm) : 800
Largeur (m) :	Longueur (m) : 9
Capacité portante affichée :	Pente d'installation (%) :
Dégagement entre surface de l'eau et tablier (m) :	Épaisseur remblai amont (m) :
	Hauteur chute à la sortie jusqu'au fond du lit (m) : 0,2
	Si double, distance entre les 2 ponceaux (m) :
	Profondeur d'enfouissement du radier en amont (m) :

PHOTOGRAPHIES

Contexte hydrique, naturel amont	Contexte hydrique, naturel aval
	
eau_nat_am-20240725-145154.jpg	eau_nat_av-20240725-145209.jpg

Substrat du littoral

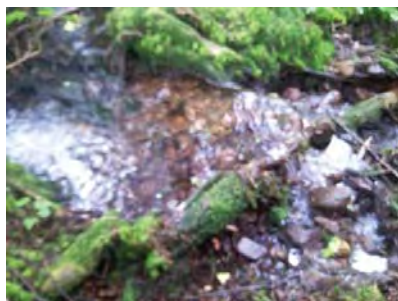

subs-20240725-145944.jpg

Rive gauche



ri_gauche-20240725-150518.jpg

Rive droite



ri_droite-20240725-150049.jpg

Talus, rive gauche



talus_gau-20240725-150703.jpg

Talus, rive droite



talus_dr-20240725-150228.jpg

Perturbation, rive gauche



pert_ga-20240725-151747.jpg

Perturbation, rive droite



pert_dr-20240725-151731.jpg

Infrastructure existante



infra-20240725-151137.jpg

Chaussée de l'infrastructure existante



infra_chaussee-20240725-151251.jpg

Vue amont de l'infrastructure existante



infra_amont-20240725-151159.jpg

Vue aval de l'infrastructure existante



infra_aval-20240725-151236.jpg

PESCA

Station : SHT026b

Caractérisation du milieu hydrique

IDENTIFICATION				No de projet : 3574
Nom(s) évaluateur(s) : CHL	Date : 2024-07-25	Longitude: -71,20694	Latitude : 47,17468	

DESCRIPTION GÉNÉRALE DU SITE

Nom du cours d'eau : CE106	Condition hydrologique : Moyenne
Précipitation 24 h avant : Oui	Précipitation lors de la visite : Oui

Type de milieu : Cours d'eau		
Origine de l'écoulement : Naturel	Type d'écoulement (m) : Permanent	Largeur du fossé ou du drainage naturel (m) :
Présence d'un lit de cours d'eau : Oui		Superficie approximative du plan d'eau (m²) :
Connectivité avec le milieu hydrique :		Profondeur maximale approximative du plan d'eau ou du fossé (m) :

LITTORAL

Méthode utilisée : Botanique experte ou biophysique	Style fluvial du tronçon : Sinueux	Hauteur du DPB par rapport au niveau de l'eau (m) : 0,1
Précisez :	Organisation du lit : Marche cuvette	Largeur moyenne du littoral (m) : 1,2
Type de tronçon : Homogène	Largeur moyenne au niveau du débit plein bord (DPB) (m) : 0,8	Pente longitudinale (%) : 12
Perturbation	Présence d'herbier aquatique : Non	Espèces exotiques envahissantes : Non
Présence d'érosion du lit : Non	Plante émergente (%) :	Espèces :
Présence de bois mort : Oui	Plante flottante (%) :	Recouvrement dans le littoral (%) :
Obstacle à l'écoulement : Non	Plante submergée (%) :	
Structures anthropiques : Oui	Algue (%) :	
Autre perturbation : Non	Total de recouvrement (%) :	
	Espèces :	

ÉCOULEMENT

Présence d'eau : Oui	Largeur moyenne de l'eau (m) : 0,65	Vitesse avec méthode du flotteur (m/s) : 0,284
	Profondeur moyenne de l'eau (m) : 0,18	

SUBSTRAT DU LITTORAL

Roc : 0	Galet 80 à 250 mm : 10	Sable 0,125 à 5 mm : 5	Autres : 0
Gros bloc > 500 mm : 10	Caillou 40 à 80 mm : 10	Limon et argile < 0,125 mm : 0	Total : 100
Bloc 250 à 500 mm : 25	Gravier 5 à 40 mm : 15	Matière organique : 25	

RIVES

Gauche		Droite	
Pente du talus (%) : 12	Hauteur du talus (m) : 0,35	Pente du talus (%) : 15	Hauteur du talus (m) : 0,4
Largeur de la rive : Rive de 10 m	Longueur de la rive évaluée (m) : 60	Largeur de la rive : Rive de 10 m	Longueur de la rive évaluée (m) : 60
Érosion de la rive (%) : 0		Érosion de la rive (%) : 0	
Perturbation en rive (%) : 10	Précisez :	Perturbation en rive (%) : 10	Précisez :
Milieu humide riverain : Non		Milieu humide riverain : Non	
Végétation		Végétation	
Végétation arborescente (%) : 70	Espèces dominantes : Sapin baumier (Abies balsamea)	Végétation arborescente (%) : 70	Espèces dominantes : Sapin baumier (Abies balsamea)
Végétation arbustive (%) : 20	Espèces dominantes : Sapin baumier (Abies balsamea)	Végétation arbustive (%) : 20	Espèces dominantes : Sapin baumier (Abies balsamea)
Végétation herbacée (%) : 20	Espèces dominantes : Clintonie boréale (Clintonia borealis)	Végétation herbacée (%) : 10	Espèces dominantes : Quatre-temps (Cornus canadensis)
Espèces exotiques envahissantes		Espèces exotiques envahissantes	
Présence de EEE : Non	Espèces : Recouvrement dans la rive (%) :	Présence de EEE : Non	Espèces : Recouvrement dans la rive (%) :
Évaluation de l'état initial de la rive droite		Évaluation de l'état initial de la rive gauche	
Recouvrement végétal naturel (%) : Plus de 66	Sol perturbé ou végétation absente (%) : 0-66	Recouvrement végétal naturel (%) : Plus de 66	Sol perturbé ou végétation absente (%) : 0-66
	Végétation herbacée coupée (%) : 0-33		Végétation herbacée coupée (%) : 0-33

PESCA

Station : SHT026b

INDICATEUR DE L'ÉTAT DU MILIEU OBSERVÉS DANS LE TRONÇON

Érosion (incision) :	Accumulation de sédiments (aggradation) :	Stabilité : Berges végétalisées
----------------------	---	---------------------------------

OBSERVATION FAUNIQUE ET FLORISTIQUE

Présence de castor/barrage/hutte : Non	Description : Précisez :	Espèce faunique observée : Non	Précisez :
Espèces vulnérables ou menacées : Non	Précisez :	Aménagement faunique : Non	Précisez :
Autres : Non			

INFRASTRUCTURE EXISTANTE

Présence d'une infrastructure : Oui		Type d'infrastructure : Ponceau	
Érosion en amont : Non		Précisez :	
Érosion en aval : Non		Précisez :	
Circulation du poisson possible : Non		Précisez : Chute de 1m à la sortie	
En présence d'un pont		En présence d'un ponceau	
ID MTQ :		Type de traverse : Ponceau simple	Si autre, précisez :
Portée entre les culées (m) :		Matériaux du ponceau : Plastique	
Tablier :		Largeur surface de roulement sécuritaire (m) : 5,5	
Longueur (m) :		Diamètre (mm) : 750	Longueur (m) : 8
Capacité portante affichée :		Pente d'installation (‰) :	
Dégagement entre surface de l'eau et tablier (m) :		Épaisseur remblai amont (m) : 0,2	
		Hauteur chute à la sortie jusqu'au fond du lit (m) : 1	
		Si double, distance entre les 2 ponceaux (m) :	
		Profondeur d'enfouissement du radier en amont (m) :	

PHOTOGRAPHIES

Contexte hydrique, naturel amont

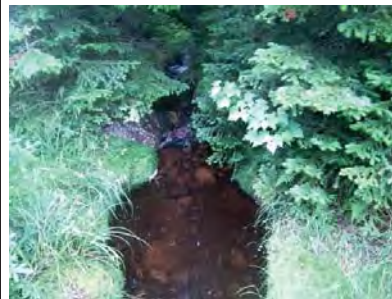

eau_nat_am-20240725-160348.jpg

Contexte hydrique, naturel aval

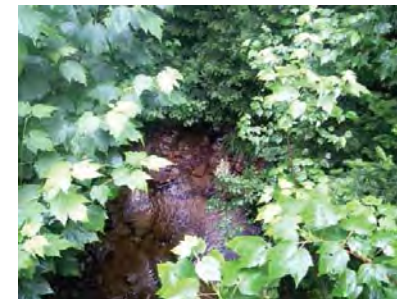

eau_nat_av-20240725-160425.jpg

Pesca

Station : SHT026b

Substrat du littoral

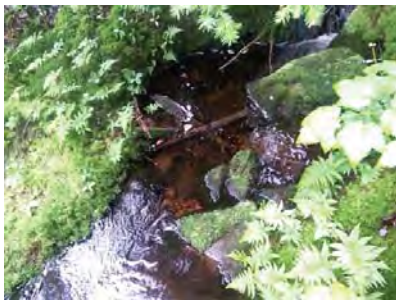

subs-20240725-161044.jpg

Pesca

Station : SHT026b

Rive gauche



rih_gauche-20240725-161352.jpg

Rive droite



rih_droite-20240725-161109.jpg

Talus, rive gauche



talus_gau-20240725-161422.jpg

Talus, rive droite



talus_dr-20240725-161139.jpg

PESCA

Station : SHT026b

Perturbation, rive gauche



pert_ga-20240725-161503.jpg

Perturbation, rive droite



pert_dr-20240725-161201.jpg

PESCA

Station : SHT026b

Infrastructure existante



infra-20240725-161814.jpg

Chaussée de l'infrastructure existante



infra_chaussee-20240725-162621.jpg

Vue amont de l'infrastructure existante



infra_amont-20240725-161826.jpg

Vue aval de l'infrastructure existante



infra_aval-20240725-162243.jpg

Pesca

Station : SHT026c

Caractérisation du milieu hydrique

IDENTIFICATION

No de projet : 3574

Nom(s) évaluateur(s) : AP STH	Date : 2024-07-30	Longitude : -71,21029	Latitude : 47,17322
-------------------------------	-------------------	-----------------------	---------------------

DESCRIPTION GÉNÉRALE DU SITE

Nom du cours d'eau : CE105	Condition hydrologique : Moyenne
Précipitation 24 h avant : Non	Précipitation lors de la visite : Oui

Type de milieu : Cours d'eau		
Origine de l'écoulement : Modifié / Anthropique CE emprunte un fossé.	Type d'écoulement (m) : Permanent	Largeur du fossé ou du drainage naturel (m) : 1,5
Présence d'un lit de cours d'eau : Oui		Superficie approximative du plan d'eau (m²) :
Connectivité avec le milieu hydrique : Le fossé est alimenté par un cours d'eau		Profondeur maximale approximative du plan d'eau ou du fossé (m) : 0,15

LITTORAL

Méthode utilisée : Botanique experte ou biophysique	Style fluvial du tronçon : Sinueux	Hauteur du DPB par rapport au niveau de l'eau (m) : 0,35
Précisez :	Organisation du lit : Marche cuvette	Largeur moyenne du littoral (m) : 1,5
Type de tronçon : Homogène	Largeur moyenne au niveau du débit plein bord (DPB) (m) : 1	Pente longitudinale (%) : 5
Perturbation	Présence d'herbier aquatique : Non	Espèces exotiques envahissantes : Non
Présence d'érosion du lit : Non	Plante émergente (%) :	Espèces :
Présence de bois mort : Oui	Plante flottante (%) :	Recouvrement dans le littoral (%) :
Obstacle à l'écoulement : Non	Plante submergée (%) :	
Structures anthropiques : Oui Précisez : Ponceau	Algue (%) :	
Autre perturbation : Oui Précisez : Chemin	Total de recouvrement (%) :	
	Espèces :	

ÉCOULEMENT

Présence d'eau : Oui	Largeur moyenne de l'eau (m) : 0,65	Vitesse avec méthode du flotteur (m/s) : 0,213	Coulee t-il toujours sauf en période de sécheresse extrême?: Oui
	Profondeur moyenne de l'eau (m) : 0,1	Type d'écoulement : Permanent	

SUBSTRAT DU LITTORAL

Roc : 10	Galet 80 à 250 mm : 15	Sable 0,125 à 5 mm : 10	Autres : 0
Gros bloc > 500 mm : 15	Caillou 40 à 80 mm : 10	Limon et argile < 0,125 mm : 0	Total : 100
Bloc 250 à 500 mm : 15	Gravier 5 à 40 mm : 5	Matière organique : 20	

RIVES

Gauche		Droite	
Pente du talus (%) : 3	Hauteur du talus (m) : 0,2	Pente du talus (%) : 3	Hauteur du talus (m) : 0,2
Largeur de la rive : Rive de 10 m	Longueur de la rive évaluée (m) : 45	Largeur de la rive : Rive de 10 m	Longueur de la rive évaluée (m) : 45
Erosion de la rive (%) : 0		Erosion de la rive (%) : 0	
Perturbation en rive (%) : 0	Précisez :	Perturbation en rive (%) : 35	Précisez : Chemin
Milieu humide riverain : Non		Milieu humide riverain : Non	
Végétation		Végétation	
Végétation arborescente (%) : 55	Espèces dominantes : Sapin baumier (Abies balsamea)	Végétation arborescente (%) : 30	Espèces dominantes : Sapin baumier (Abies balsamea)
Végétation arbustive (%) : 15	Espèces dominantes : Sapin baumier (Abies balsamea)	Végétation arbustive (%) : 20	Espèces dominantes : Sapin baumier (Abies balsamea)
Végétation herbacée (%) : 35	Espèces dominantes : Quatre-temps (Cornus canadensis)	Végétation herbacée (%) : 30	Espèces dominantes : Clintonie boréale (Clintonia borealis)
Espèces exotiques envahissantes		Espèces exotiques envahissantes	
Présence de EEE : Non	Recouvrement dans la rive (%) :	Présence de EEE : Non	Recouvrement dans la rive (%) :
Évaluation de l'état initial de la rive droite		Évaluation de l'état initial de la rive gauche	
Recouvrement végétal naturel (%) : Plus de 66	Sol perturbé ou végétation absente (%) : 0-66	Recouvrement végétal naturel (%) : Plus de 66	Sol perturbé ou végétation absente (%) : 0-66
	Végétation herbacée coupée (%) : 0-33		Végétation herbacée coupée (%) : 0-33

Pesca

Station : SHT026c

INDICATEUR DE L'ÉTAT DU MILIEU OBSERVÉS DANS LE TRONÇON

Erosion (incision) :	Accumulation de sédiments (aggradation) :	Stabilité : Berges végétalisées
----------------------	---	---------------------------------

OBSERVATION FAUNIQUE ET FLORISTIQUE

Présence de castor/barrage/hutte : Non	Description : Précisez :	Espèce faunique observée : Non	Précisez :
Espèces vulnérables ou menacées : Non	Précisez :	Aménagement faunique : Non	Précisez :
Autres : Non			

INFRASTRUCTURE EXISTANTE

Présence d'une infrastructure : Oui	Type d'infrastructure : Ponceau
Erosion en amont : Non	Précisez :
Erosion en aval :	Précisez :
Circulation du poisson possible : Oui	Précisez :
En présence d'un pont	
ID MTQ :	Type de traverse : Ponceau simple Si autre, précisez :
Portée entre les culées (m) :	Matériaux du ponceau : Plastique
Tablier :	Largeur surface de roulement sécuritaire (m) : 5
Longueur (m) :	Diamètre (mm) : 600
Largeur (m) :	Longueur (m) : 9
Capacité portante affichée :	Pente d'installation (%) :
Dégagement entre surface de l'eau et tablier (m) :	Épaisseur remblai amont (m) : 0,7
	Hauteur chute à la sortie jusqu'au fond du lit (m) : 0,05
	Si double, distance entre les 2 ponceaux (m) :
	Profondeur d'enfouissement du radier en amont (m) :

PHOTOGRAPHIES

Contexte hydrique, modifié / anthropique amont



eau_anthro_am-20240730-185800.jpg

Contexte hydrique, modifié / anthropique aval



eau_anthro_av-20240730-185808.jpg

Pesca

Station : SHT026c

Substrat du littoral



subs-20240730-184951.jpg

Pesca

Station : SHT026c

Rive gauche



rih_gauche-20240730-185430.jpg

Rive droite



rih_droite-20240730-184959.jpg

Talus, rive gauche



talus_gau-20240730-185454.jpg

Talus, rive droite



talus_dr-20240730-185210.jpg

Perturbation, rive droite



perl_dr-20240730-190432.jpg

Infrastructure existante



infra-20240730-190514.jpg

Chaussée de l'infrastructure existante



infra_chaussee-20240730-190604.jpg

Vue amont de l'infrastructure existante



infra_amont-20240730-190537.jpg

Vue aval de l'infrastructure existante



infra_aval-20240730-190819.jpg

Pesca

Station : SHT026d

Caractérisation du milieu hydrique

IDENTIFICATION

No de projet : 3574

Nom(s) évaluateur(s) : AP STH	Date : 2024-07-30	Longitude: -71,21727	Latitude : 47,17077
-------------------------------	-------------------	----------------------	---------------------

DESCRIPTION GÉNÉRALE DU SITE

Nom du cours d'eau : CE104	Condition hydrologique : Moyenne
Précipitation 24 h avant : Non	Précipitation lors de la visite : Oui

Type de milieu : Cours d'eau		
Origine de l'écoulement : Naturel	Type d'écoulement (m) : Permanent	
Présence d'un lit de cours d'eau : Oui		Largeur du fossé ou du drainage naturel (m) :
Connectivité avec le milieu hydrique :		Superficie approximative du plan d'eau (m²) :
		Profondeur maximale approximative du plan d'eau ou du fossé (m) :

LITTORAL

Methode utilisée : Botanique experte ou biophysique	Style fluvial du tronçon : Sinueux	Hauteur du DPB par rapport au niveau de l'eau (m) : 0,457
Précisez :	Organisation du lit : Marche cuvette	Largeur moyenne du littoral (m) : 3
Type de tronçon : Homogène	Largeur moyenne au niveau du débit plein bord (DPB) (m) : 2,6	Pente longitudinale (%) : 6
Perturbation	Présence d'herbier aquatique : Non	Espèces exotiques envahissantes : Non
Présence d'érosion du lit : Non	Plante émergente (%) :	Espèces :
Présence de bois mort : Oui	Plante flottante (%) :	Recouvrement dans le littoral (%) :
Obstacle à l'écoulement : Non	Plante submergée (%) :	
Structures anthropiques : Oui	Algue (%) :	
Autre perturbation : Oui	Total de recouvrement (%) :	
Précisez : Chemin	Espèces :	

ÉCOULEMENT

Présence d'eau : Oui	Largeur moyenne de l'eau (m) : 0,8	Vitesse avec méthode du flotteur (m/s) : 0,384
	Profondeur moyenne de l'eau (m) : 0,2	

SUBSTRAT DU LITTORAL

Roc : 0	Galet 80 à 250 mm : 25	Sable 0,125 à 5 mm : 5	Autres : 0
Gros bloc > 500 mm : 5	Caillou 40 à 80 mm : 20	Limon et argile < 0,125 mm : 0	Total : 100
Bloc 250 à 500 mm : 10	Gravier 5 à 40 mm : 10	Matière organique : 25	

RIVES

Gauche		Droite	
Pente du talus (%) : 1	Hauteur du talus (m) : 0,1	Pente du talus (%) : 8	Hauteur du talus (m) : 0,4
Largeur de la rive : Rive de 10 m	Longueur de la rive évaluée (m) : 60	Largeur de la rive : Rive de 10 m	Longueur de la rive évaluée (m) : 60
Érosion de la rive (%) : 0		Érosion de la rive (%) : 0	
Perturbation en rive (%) : 5	Précisez : Chemin	Perturbation en rive (%) : 5	Précisez : Chemin
Milieu humide riverain : Non		Milieu humide riverain : Non	
Végétation		Végétation	
Végétation arborescente (%) : 60	Espèces dominantes : Sapin baumier (Abies balsamea)	Végétation arborescente (%) : 65	Espèces dominantes : Sapin baumier (Abies balsamea)
Végétation arbustive (%) : 25	Espèces dominantes : Sapin baumier (Abies balsamea)	Végétation arbustive (%) : 30	Espèces dominantes : Sapin baumier (Abies balsamea)
Végétation herbacée (%) : 15	Espèces dominantes : Quatre-temps (Cornus canadensis)	Végétation herbacée (%) : 10	Espèces dominantes : Quatre-temps (Cornus canadensis)
Espèces exotiques envahissantes		Espèces exotiques envahissantes	
Présence de EEE : Non	Espèces : Recouvrement dans la rive (%) :	Présence de EEE : Non	Espèces : Recouvrement dans la rive (%) :
Évaluation de l'état initial de la rive droite		Évaluation de l'état initial de la rive gauche	
Recouvrement végétal naturel (%) : Plus de 66	Sol perturbé ou végétation absente (%) : 0-66	Recouvrement végétal naturel (%) : Plus de 66	Sol perturbé ou végétation absente (%) : 0-66
	Végétation herbacée coupée (%) : 0-33		Végétation herbacée coupée (%) : 0-33

Pesca

Station : SHT026d

INDICATEUR DE L'ÉTAT DU MILIEU OBSERVÉS DANS LE TRONÇON

Érosion (incision) :	Accumulation de sédiments (aggradation) :	Stabilité : Berges végétalisées
----------------------	---	---------------------------------

OBSERVATION FAUNIQUE ET FLORISTIQUE

Présence de castor/barrage/hutte : Non	Description :	Espèce faunique observée : Non	Précisez :
Espèces vulnérables ou menacées : Non	Précisez :	Aménagement faunique : Non	Précisez :
Autres : Non	Précisez :		

INFRASTRUCTURE EXISTANTE

Présence d'une infrastructure : Oui	Type d'infrastructure : Ponceau
Érosion en amont : Non	Précisez :
Érosion en aval : Non	Précisez :
Circulation du poisson possible : Oui	Précisez :
En présence d'un pont	En présence d'un ponceau
ID MTQ :	Type de traverse : Ponceau simple
Portée entre les culées (m) :	Matériaux du ponceau : Acier
Tablier :	Largeur surface de roulement sécuritaire (m) : 5,5
Longueur (m) :	Diamètre (mm) : 1500
Largeur (m) :	Longueur (m) : 8
Capacité portante affichée :	Pente d'installation (%) :
Dégagement entre surface de l'eau et tablier (m) :	Épaisseur remblai amont (m) : 0,85
	Hauteur chute à la sortie jusqu'au fond du lit (m) : 0,35
	Si double, distance entre les 2 ponceaux (m) :
	Profondeur d'enfouissement du radier en amont (m) :

PHOTOGRAPHIES

Contexte hydrique, naturel amont



eau_nat_am-20240730-195436.jpg

Contexte hydrique, naturel aval



eau_nat_av-20240730-193840.jpg

Pesca

Station : SHT026d

Substrat du littoral



subs-20240730-194555.jpg

Pesca

Station : SHT026d

Rive gauche



rih_gauche-20240730-194920.jpg

Rive droite



rih_droite-20240730-194608.jpg

Talus, rive gauche



talus_gau-20240730-194927.jpg

Talus, rive droite



talus_dr-20240730-194642.jpg

Perturbation, rive gauche

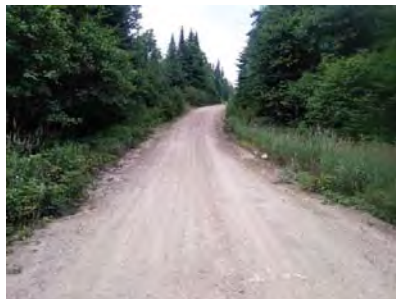

pert_ga-20240730-195310.jpg

Perturbation, rive droite



pert_dr-20240730-195323.jpg

Infrastructure existante



infra-20240730-195148.jpg

Chaussée de l'infrastructure existante



infra_chaussee-20240730-195259.jpg

Vue amont de l'infrastructure existante



infra_amont-20240730-195457.jpg

Vue aval de l'infrastructure existante



infra_aval-20240730-195202.jpg

Pesca

Station : SHT026e

Caractérisation du milieu hydrique

IDENTIFICATION

No de projet : 3574

Nom(s) évaluateur(s) : STH	Date : 2024-07-30	Longitude : -71,21071	Latitude : 47,17333
----------------------------	-------------------	-----------------------	---------------------

DESCRIPTION GÉNÉRALE DU SITE

Nom du cours d'eau : CE105	Condition hydrologique : Moyenne
Précipitation 24 h avant :	Précipitation lors de la visite : Non

Type de milieu : Cours d'eau		
Origine de l'écoulement : Naturel	Type d'écoulement (m) : Permanent	
Présence d'un lit de cours d'eau : Oui		Largeur du fossé ou du drainage naturel (m) :
Connectivité avec le milieu hydrique :		Superficie approximative du plan d'eau (m²) :
		Profondeur maximale approximative du plan d'eau ou du fossé (m) :

LITTORAL

Méthode utilisée : Botanique experte ou biophysique	Style fluvial du tronçon : Sinueux	Hauteur du DPB par rapport au niveau de l'eau (m) : 0,25
Précisez :	Organisation du lit : Marche cuvette	Largeur moyenne du littoral (m) : 2
Type de tronçon : Homogène	Largeur moyenne au niveau du débit plein bord (DPB) (m) : 1,6	Pente longitudinale (%) : 14
Perturbation	Présence d'herbier aquatique : Non	Espèces exotiques envahissantes : Non
Présence d'érosion du lit : Oui	Plante émergente (%) :	Espèces :
Présence de bois mort : Oui	Plante flottante (%) :	Recouvrement dans le littoral (%) :
Obstacle à l'écoulement : Non	Plante submergée (%) :	
Structures anthropiques : Oui	Algue (%) :	
Autre perturbation : Non	Total de recouvrement (%) :	
	Précisez : Chemin et ponceau en amont	
	Précisez :	

ÉCOULEMENT

Présence d'eau : Oui	Largeur moyenne de l'eau (m) : 1,6	Vitesse avec méthode du flotteur (m/s) : 0,214
	Profondeur moyenne de l'eau (m) : 0,07	

SUBSTRAT DU LITTORAL

Roc : 10	Galet 80 à 250 mm : 25	Sable 0,125 à 5 mm : 10	Autres : 0
Gros bloc > 500 mm : 5	Caillou 40 à 80 mm : 15	Limon et argile < 0,125 mm : 0	Total : 100
Bloc 250 à 500 mm : 10	Gravier 5 à 40 mm : 10	Matière organique : 15	

RIVES

Gauche		Droite	
Pente du talus (%) : 18	Hauteur du talus (m) : 0,7	Pente du talus (%) : 32	Hauteur du talus (m) : 1,5
Largeur de la rive : Rive de 10 m	Longueur de la rive évaluée (m) : 30	Largeur de la rive : Rive de 10 m	Longueur de la rive évaluée (m) : 30
Érosion de la rive (%) : 5		Érosion de la rive (%) : 5	
Perturbation en rive (%) : 10	Précisez : Chemin en amont avec ponceau	Perturbation en rive (%) : 10	Précisez : Chemin en amont
Milieu humide riverain : Non		Milieu humide riverain : Non	
Végétation		Végétation	
Végétation arborescente (%) : 70	Espèces dominantes : Sapin baumier (Abies balsamea)	Végétation arborescente (%) : 70	Espèces dominantes : Sapin baumier (Abies balsamea)
Végétation arbustive (%) : 5	Espèces dominantes : Sapin baumier (Abies balsamea)	Végétation arbustive (%) : 15	Espèces dominantes : Sapin baumier (Abies balsamea)
Végétation herbacée (%) : 35	Espèces dominantes : Maianthemum du Canada (Maianthemum canadense)	Végétation herbacée (%) : 20	Espèces dominantes : Maianthemum du Canada (Maianthemum canadense)
Espèces exotiques envahissantes		Espèces exotiques envahissantes	
Présence de EEE : Non	Espèces : Recouvrement dans la rive (%) :	Présence de EEE : Non	Espèces : Recouvrement dans la rive (%) :
Évaluation de l'état initial de la rive droite		Évaluation de l'état initial de la rive gauche	
Recouvrement végétal naturel (%) : Plus de 66	Sol perturbé ou végétation absente (%) : 0-66	Recouvrement végétal naturel (%) : Plus de 66	Sol perturbé ou végétation absente (%) : 0-66
	Végétation herbacée coupée (%) : 0-33		Végétation herbacée coupée (%) : 0-33

Pesca

Station : SHT026e

INDICATEUR DE L'ÉTAT DU MILIEU OBSERVÉS DANS LE TRONÇON

Érosion (incision) :	Accumulation de sédiments (aggradation) :	Stabilité : Berges végétalisées
----------------------	---	---------------------------------

OBSERVATION FAUNIQUE ET FLORISTIQUE

Présence de castor/barrage/hutte : Espèces vulnérables ou menacées : Non Autres : Non	Description : Précisez : Précisez :	Espèce faunique observée : Non Aménagement faunique : Non Précisez : Précisez :
---	---	--

INFRASTRUCTURE EXISTANTE

Présence d'une infrastructure : Oui	Type d'infrastructure : Ponceau	Voir SHT026c
Érosion en amont :	Précisez :	
Érosion en aval :	Précisez :	
Circulation du poisson possible :	Précisez :	
En présence d'un pont	En présence d'un ponceau	
ID MTQ :	Type de traverse :	Si autre, précisez :
Portée entre les culées (m) :	Matériaux du ponceau :	
Tablier :	Largeur surface de roulement sécuritaire (m) :	
Longueur (m) :	Diamètre (mm) :	Longueur (m) :
Largeur (m) :	Pente d'installation (%) :	
Capacité portante affichée :	Épaisseur remblai amont (m) :	
Dégagement entre surface de l'eau et tablier (m) :	Hauteur chute à la sortie jusqu'au fond du lit (m) :	
	Si double, distance entre les 2 ponceaux (m) :	
	Profondeur d'enfouissement du radier en amont (m) :	

PHOTOGRAPHIES

Contexte hydrique, naturel amont



eau_nat_am-20240730-190256.jpg

Contexte hydrique, naturel aval



eau_nat_av-20240730-190243.jpg

Substrat du littoral



subs-20240730-191059.jpg

Rive gauche



ri_gauche-20240730-191619.jpg

Rive droite



ri_droite-20240730-191134.jpg

Talus, rive gauche



talus_gau-20240730-191716.jpg

Talus, rive droite



talus_dr-20240730-191314.jpg

Perturbation, rive gauche



pert_ga-20240730-192648.jpg

Perturbation, rive droite



pert_dr-20240730-192709.jpg

PESCA

Station : SHT027

Caractérisation du milieu hydrique

IDENTIFICATION

No de projet : 3574

Nom(s) évaluateur(s) : NIC FM	Date : 2024-07-30	Longitude: -71,18516	Latitude : 47,15519
-------------------------------	-------------------	----------------------	---------------------

DESCRIPTION GÉNÉRALE DU SITE

Nom du cours d'eau : CE112a	Condition hydrologique : Moyenne
Précipitation 24 h avant : Non	Précipitation lors de la visite : Non

Type de milieu : Cours d'eau		
Origine de l'écoulement : Naturel	Type d'écoulement (m) : Intermittent	
Présence d'un lit de cours d'eau : Oui		Largeur du fossé ou du drainage naturel (m) :
Connectivité avec le milieu hydrique :		Superficie approximative du plan d'eau (m²) :
		Profondeur maximale approximative du plan d'eau ou du fossé (m) :

LITTORAL

Méthode utilisée : Botanique experte ou biophysique	Style fluvial du tronçon : Sinueux	Hauteur du DPB par rapport au niveau de l'eau (m) : 0,12
Précisez :	Organisation du lit : Lit plat	Largeur moyenne du littoral (m) : 1,2
Type de tronçon : Homogène	Largeur moyenne au niveau du débit plein bord (DPB) (m) : 0,75	Pente longitudinale (%) : 9
Perturbation	Présence d'herbier aquatique : Non	Espèces exotiques envahissantes : Non
Présence d'érosion du lit : Non	Plante émergente (%) :	Espèces :
Présence de bois mort : Oui	Plante flottante (%) :	Recouvrement dans le littoral (%) :
Obstacle à l'écoulement : Non	Plante submergée (%) :	
Structures anthropiques : Non	Algue (%) :	
Autre perturbation : Non	Total de recouvrement (%) :	
	Espèces :	

ÉCOULEMENT

Présence d'eau : Oui	Largeur moyenne de l'eau (m) : 0,35	Vitesse avec méthode du flotteur (m/s) : 0
	Profondeur moyenne de l'eau (m) : 0,08	

SUBSTRAT DU LITTORAL

Roc : 0	Galet 80 à 250 mm : 10	Sable 0,125 à 5 mm : 0	Autres : 0
Gros bloc > 500 mm : 0	Caillou 40 à 80 mm : 5	Limon et argile < 0,125 mm : 0	Total : 100
Bloc 250 à 500 mm : 60	Gravier 5 à 40 mm : 0	Matière organique : 25	

RIVES

Gauche		Droite	
Pente du talus (%) : 38	Hauteur du talus (m) : 0,9	Pente du talus (%) : 35	Hauteur du talus (m) : 0,7
Largeur de la rive : Rive de 10 m	Longueur de la rive évaluée (m) : 35	Largeur de la rive : Rive de 10 m	Longueur de la rive évaluée (m) : 35
Érosion de la rive (%) : 0		Érosion de la rive (%) : 0	
Perturbation en rive (%) : 0	Précisez :	Perturbation en rive (%) : 0	Précisez :
Milieu humide riverain : Non		Milieu humide riverain : Non	
Végétation		Végétation	
Végétation arborescente (%) : 70	Espèces dominantes : Sapin baumier (Abies balsamea)	Végétation arborescente (%) : 70	Espèces dominantes : Sapin baumier (Abies balsamea)
Végétation arbustive (%) : 10	Espèces dominantes : Sapin baumier (Abies balsamea)	Végétation arbustive (%) : 10	Espèces dominantes : Sapin baumier (Abies balsamea)
Végétation herbacée (%) : 20	Espèces dominantes : Clintonie boréale (Clintonia borealis)	Végétation herbacée (%) : 25	Espèces dominantes : Clintonie boréale (Clintonia borealis)
Espèces exotiques envahissantes		Espèces exotiques envahissantes	
Présence de EEE : Non	Espèces : Recouvrement dans la rive (%) :	Présence de EEE : Non	Espèces : Recouvrement dans la rive (%) :
Évaluation de l'état initial de la rive droite		Évaluation de l'état initial de la rive gauche	
Recouvrement végétal naturel (%) : Plus de 66	Sol perturbé ou végétation absente (%) : 0-66	Recouvrement végétal naturel (%) : Plus de 66	Sol perturbé ou végétation absente (%) : 0-66
	Végétation herbacée coupée (%) : 0-33		Végétation herbacée coupée (%) : 0-33

PESCA

Station : SHT027

INDICATEUR DE L'ÉTAT DU MILIEU OBSERVÉS DANS LE TRONÇON

Érosion (incision) :	Accumulation de sédiments (aggradation) :	Stabilité : Berges végétalisées
----------------------	---	---------------------------------

OBSERVATION FAUNIQUE ET FLORISTIQUE

Présence de castor/barrage/hutte : Non	Description : Précisez :	Espèce faunique observée : Non	Précisez :
Espèces vulnérables ou menacées : Non	Précisez :	Aménagement faunique : Non	Précisez :
Autres : Non			

INFRASTRUCTURE EXISTANTE

Présence d'une infrastructure : Non	Type d'infrastructure :
Érosion en amont :	Précisez :
Érosion en aval :	Précisez :
Circulation du poisson possible :	Précisez :
En présence d'un pont	En présence d'un ponceau
ID MTQ :	Type de traverse : Si autre, précisez :
Portée entre les culées (m) :	Matériaux du ponceau :
Tablier :	Largeur surface de roulement sécuritaire (m) :
Longueur (m) : Largeur (m) :	Diamètre (mm) : Longueur (m) :
Capacité portante affichée :	Pente d'installation (%) :
Dégagement entre surface de l'eau et tablier (m) :	Épaisseur remblai amont (m) :
	Hauteur chute à la sortie jusqu'au fond du lit (m) :
	Si double, distance entre les 2 ponceaux (m) :
	Profondeur d'enfouissement du radier en amont (m) :

PHOTOGRAPHIES

Contexte hydrique, naturel amont



eau_nat_am-20240730-181043.jpg

Contexte hydrique, naturel aval



eau_nat_av-20240730-181051.jpg

Substrat du littoral



subs-20240730-181743.jpg

Observation faunique et floristique



faun_flor-20240730-182225.jpg

Description : Pas propice ni salamandres ni poisson.

Rive gauche



rih_gauche-20240730-182023.jpg

Rive droite



rih_droite-20240730-181833.jpg

Talus, rive gauche



talus_gau-20240730-182055.jpg

Talus, rive droite



talus_dr-20240730-181910.jpg

Caractérisation du milieu hydrique

IDENTIFICATION

Nom(s) évaluateur(s) : NIC FM	Date : 2024-07-30	Longitude: -71,18269	Latitude : 47,15820
-------------------------------	-------------------	----------------------	---------------------

No de projet : 3574

DESCRIPTION GÉNÉRALE DU SITE

Nom du cours d'eau : Ruisseau du Nord	Condition hydrologique : Moyenne
Précipitation 24 h avant : Non	Précipitation lors de la visite : Non

Type de milieu : Cours d'eau

Origine de l'écoulement : Naturel	Type d'écoulement (m) : Intermittent	Largeur du fossé ou du drainage naturel (m) :
Présence d'un lit de cours d'eau : Oui		Superficie approximative du plan d'eau (m²) :
Connectivité avec le milieu hydrique :		Profondeur maximale approximative du plan d'eau ou du fossé (m) :

LITTORAL

Methode utilisée : Botanique experte ou biophysique	Style fluvial du tronçon : Sinueux	Hauteur du DPB par rapport au niveau de l'eau (m) : 0,09
Précisez :	Organisation du lit : Lit plat	Largeur moyenne du littoral (m) : 2
Type de tronçon : Homogène	Largeur moyenne au niveau du débit plein bord (DPB) (m) : 0,56	Pente longitudinale (%) : 7
Perturbation	Présence d'herbier aquatique : Non	Espèces exotiques envahissantes : Non
Présence d'érosion du lit : Non	Plante émergente (%) :	Espèces :
Présence de bois mort : Oui	Plante flottante (%) :	Recouvrement dans le littoral (%) :
Obstacle à l'écoulement : Non	Plante submergée (%) :	
Structures anthropiques : Non	Algue (%) :	
Autre perturbation : Non	Total de recouvrement (%) :	
	Espèces :	

ÉCOULEMENT

Présence d'eau : Oui	Largeur moyenne de l'eau (m) : 0,25	Vitesse avec méthode du flotteur (m/s) : 0,18
	Profondeur moyenne de l'eau (m) : 0,061	

SUBSTRAT DU LITTORAL

Roc : 0	Galet 80 à 250 mm : 25	Sable 0,125 à 5 mm : 10	Autres : 0
Gros bloc > 500 mm : 5	Caillou 40 à 80 mm : 10	Limon et argile < 0,125 mm : 0	Total : 100
Bloc 250 à 500 mm : 10	Gravier 5 à 40 mm : 15	Matière organique : 25	

RIVES

Gauche		Droite	
Pente du talus (%) : 28	Hauteur du talus (m) : 1,1	Pente du talus (%) : 24	Hauteur du talus (m) : 0,5
Largeur de la rive : Rive de 10 m	Longueur de la rive évaluée (m) : 70	Largeur de la rive : Rive de 10 m	Longueur de la rive évaluée (m) : 70
Érosion de la rive (%) : 0		Érosion de la rive (%) : 0	
Perturbation en rive (%) : 0	Précisez :	Perturbation en rive (%) : 0	Précisez :
Milieu humide riverain : Non		Milieu humide riverain : Non	
Vegetation		Vegetation	
Vegetation arborescente (%) : 65	Espèces dominantes : Sapin baumier (Abies balsamea)	Vegetation arborescente (%) : 60	Espèces dominantes : Sapin baumier (Abies balsamea)
Vegetation arbustive (%) : 10	Espèces dominantes : Sapin baumier (Abies balsamea)	Vegetation arbustive (%) : 10	Espèces dominantes : Sapin baumier (Abies balsamea)
Vegetation herbacée (%) : 45	Espèces dominantes : Quatre-temps (Cornus canadensis)	Vegetation herbacée (%) : 70	Espèces dominantes : Dryopteris spinuleuse (Dryopteris carthusiana)
Espèces exotiques envahissantes		Espèces exotiques envahissantes	
Présence de EEE : Non	Espèces : Recouvrement dans la rive (%) :	Présence de EEE : Non	Espèces : Recouvrement dans la rive (%) :
Evaluation de l'état initial de la rive droite		Evaluation de l'état initial de la rive gauche	
Recouvrement végétal naturel (%) : Plus de 66	Sol perturbé ou végétation absente (%) : 0-66	Recouvrement végétal naturel (%) : Plus de 66	Sol perturbé ou végétation absente (%) : 0-66
	Végétation herbacée coupée (%) : 0-33		Végétation herbacée coupée (%) : 0-33

INDICATEUR DE L'ÉTAT DU MILIEU OBSERVÉS DANS LE TRONÇON

Érosion (incision) :	Accumulation de sédiments (aggradation) :	Stabilité : Berges végétalisées
----------------------	---	---------------------------------

OBSERVATION FAUNIQUE ET FLORISTIQUE

Présence de castor/barrage/hutte : Non	Description :	Espèce faunique observée : Non	Précisez :
Espèces vulnérables ou menacées : Non	Précisez :	Aménagement faunique : Non	Précisez :
Autres : Non	Précisez :		

INFRASTRUCTURE EXISTANTE

Présence d'une infrastructure : Non	Type d'infrastructure :
Érosion en amont :	Précisez :
Érosion en aval :	Précisez :
Circulation du poisson possible :	Précisez :
En présence d'un pont	En présence d'un ponceau
ID MTQ :	Type de traverse :
Portée entre les culées (m) :	Matériaux du ponceau :
Tablier :	Largeur surface de roulement sécuritaire (m) :
Longueur (m) :	Diamètre (mm) :
Largeur (m) :	Longueur (m) :
Capacité portante affichée :	Pente d'installation (%) :
Dégagement entre surface de l'eau et tablier (m) :	Épaisseur remblai amont (m) :
	Hauteur chute à la sortie jusqu'au fond du lit (m) :
	Si double, distance entre les 2 ponceaux (m) :
	Profondeur d'enfouissement du radier en amont (m) :

PHOTOGRAPHIES

Contexte hydrique, naturel amont



eau_nat_am-20240730-150620.jpg

Contexte hydrique, naturel aval

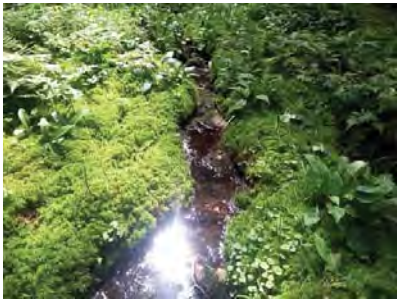

eau_nat_av-20240730-150626.jpg

Substrat du littoral



subs-20240730-151246.jpg

Rive gauche



rih_gauche-20240730-151548.jpg

Rive droite



rih_droite-20240730-151303.jpg

Talus, rive gauche



talus_gau-20240730-151642.jpg

Talus, rive droite



talus_dr-20240730-151431.jpg

Pesca

Station : SHT027b

Caractérisation du milieu hydrique

IDENTIFICATION

No de projet : 3574

Nom(s) évaluateur(s) : AP STH	Date : 2024-07-30	Longitude: -71,19499	Latitude : 47,16572
-------------------------------	-------------------	----------------------	---------------------

DESCRIPTION GÉNÉRALE DU SITE

Nom du cours d'eau : CE111	Condition hydrologique : Moyenne
Précipitation 24 h avant : Non	Précipitation lors de la visite : Non

Type de milieu : Cours d'eau		
Origine de l'écoulement : Naturel	Type d'écoulement (m) : Permanent	
Présence d'un lit de cours d'eau : Oui		Largeur du fossé ou du drainage naturel (m) :
Connectivité avec le milieu hydrique :		Superficie approximative du plan d'eau (m²) :
		Profondeur maximale approximative du plan d'eau ou du fossé (m) :

LITTORAL

Methode utilisée : Botanique experte ou biophysique	Style fluvial du tronçon : Sinueux	Hauteur du DPB par rapport au niveau de l'eau (m) : 0,5
Précisez :	Organisation du lit : Marche cuvette	Largeur moyenne du littoral (m) : 3,7
Type de tronçon : Homogène	Largeur moyenne au niveau du débit plein bord (DPB) (m) : 2,2	Pente longitudinale (%) : 12
Perturbation	Présence d'herbier aquatique : Non	Espèces exotiques envahissantes : Non
Présence d'érosion du lit : Non	Plante émergente (%) :	Espèces :
Présence de bois mort : Oui	Plante flottante (%) :	Recouvrement dans le littoral (%) :
Obstacle à l'écoulement : Non	Plante submergée (%) :	
Structures anthropiques : Non	Algue (%) :	
Autre perturbation : Oui Précisez : Chemin à proximité	Total de recouvrement (%) :	
	Espèces :	

ÉCOULEMENT

Présence d'eau : Oui	Largeur moyenne de l'eau (m) : 1,5	Vitesse avec méthode du flotteur (m/s) : 0,386
	Profondeur moyenne de l'eau (m) : 0,05	

SUBSTRAT DU LITTORAL

Roc : 5	Galet 80 à 250 mm : 10	Sable 0,125 à 5 mm : 15	Autres : 0
Gros bloc > 500 mm : 10	Caillou 40 à 80 mm : 15	Limon et argile < 0,125 mm : 0	Total : 100
Bloc 250 à 500 mm : 15	Gravier 5 à 40 mm : 5	Matière organique : 25	

RIVES

Gauche		Droite	
Pente du talus (%) : 43	Hauteur du talus (m) : 0,6	Pente du talus (%) : 38	Hauteur du talus (m) : 0,5
Largeur de la rive : Rive de 10 m	Longueur de la rive évaluée (m) : 60	Largeur de la rive : Rive de 10 m	Longueur de la rive évaluée (m) : 60
Érosion de la rive (%) : 0		Érosion de la rive (%) : 0	
Perturbation en rive (%) : 0	Précisez :	Perturbation en rive (%) : 0	Précisez : Chemin
Milieu humide riverain : Non		Milieu humide riverain : Non	
Végétation		Végétation	
Végétation arborescente (%) : 50	Espèces dominantes : Sapin baumier (Abies balsamea)	Végétation arborescente (%) : 50	Espèces dominantes : Sapin baumier (Abies balsamea)
Végétation arbustive (%) : 40	Espèces dominantes : Sapin baumier (Abies balsamea)	Végétation arbustive (%) : 40	Espèces dominantes : Sapin baumier (Abies balsamea)
Végétation herbacée (%) : 40	Espèces dominantes : Quatre-temps (Cornus canadensis)	Végétation herbacée (%) : 10	Espèces dominantes : Quatre-temps (Cornus canadensis)
Espèces exotiques envahissantes		Espèces exotiques envahissantes	
Présence de EEE : Non	Espèces : Recouvrement dans la rive (%) :	Présence de EEE : Non	Espèces : Recouvrement dans la rive (%) :
Évaluation de l'état initial de la rive droite		Évaluation de l'état initial de la rive gauche	
Recouvrement végétal naturel (%) : Plus de 66	Sol perturbé ou végétation absente (%) : 0-66	Recouvrement végétal naturel (%) : Plus de 66	Sol perturbé ou végétation absente (%) : 0-66
	Végétation herbacée coupée (%) : 0-33		Végétation herbacée coupée (%) : 0-33

Pesca

Station : SHT027b

INDICATEUR DE L'ÉTAT DU MILIEU OBSERVÉS DANS LE TRONÇON

Érosion (incision) :	Accumulation de sédiments (aggradation) :	Stabilité : Berges végétalisées
----------------------	---	---------------------------------

OBSERVATION FAUNIQUE ET FLORISTIQUE

Présence de castor/barrage/hutte : Non	Description : Précisez : Précisez :	Espèce faunique observée : Non	Précisez : Précisez :
Espèces vulnérables ou menacées : Non		Aménagement faunique : Non	
Autres : Non			

INFRASTRUCTURE EXISTANTE

Présence d'une infrastructure : Non	Type d'infrastructure :
Érosion en amont :	Précisez :
Érosion en aval :	Précisez :
Circulation du poisson possible :	Précisez :
En présence d'un pont	En présence d'un ponceau
ID MTQ :	Type de traverse : Si autre, précisez :
Portée entre les culées (m) :	Matériaux du ponceau :
Tablier :	Largeur surface de roulement sécuritaire (m) :
Longueur (m) : Largeur (m) :	Diamètre (mm) : Longueur (m) :
Capacité portante affichée :	Pente d'installation (%) :
Dégagement entre surface de l'eau et tablier (m) :	Épaisseur remblai amont (m) :
	Hauteur chute à la sortie jusqu'au fond du lit (m) :
	Si double, distance entre les 2 ponceaux (m) :
	Profondeur d'enfouissement du radier en amont (m) :

PHOTOGRAPHIES

Contexte hydrique, naturel amont

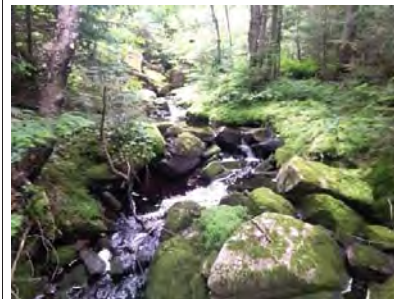

eau_nat_am-20240730-121835.jpg

Contexte hydrique, naturel aval



eau_nat_av-20240730-121842.jpg

PESCA

Station : SHT027b

Substrat du littoral

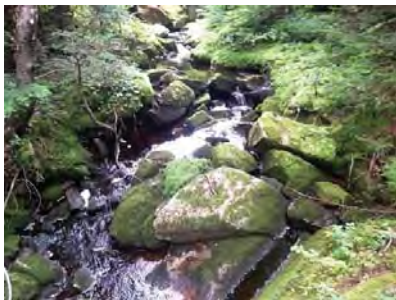

subs-20240730-122524.jpg

PESCA

Station : SHT027b

Rive gauche



ri_gauche-20240730-122944.jpg

Rive droite



ri_droite-20240730-122534.jpg

Talus, rive gauche



talus_gau-20240730-122952.jpg

Talus, rive droite



talus_dr-20240730-122629.jpg

Perturbation, rive droite



perl_dr-20240730-123558.jpg

Pesca

Station : SHT031

Caractérisation du milieu hydrique

IDENTIFICATION

No de projet : 3574

Nom(s) évaluateur(s) : NIC AP	Date : 2024-07-29	Longitude: -71,18886	Latitude : 47,17259
-------------------------------	-------------------	----------------------	---------------------

DESCRIPTION GÉNÉRALE DU SITE

Nom du cours d'eau : CE200	Condition hydrologique : Moyenne
Précipitation 24 h avant : Non	Précipitation lors de la visite : Non

Type de milieu : Cours d'eau		
Origine de l'écoulement : Naturel	Type d'écoulement (m) : Permanent	
Présence d'un lit de cours d'eau : Oui		Largeur du fossé ou du drainage naturel (m) :
Connectivité avec le milieu hydrique :		Superficie approximative du plan d'eau (m²) :
		Profondeur maximale approximative du plan d'eau ou du fossé (m) :

LITTORAL

Methode utilisée : Botanique experte ou biophysique	Style fluvial du tronçon : Sinueux	Hauteur du DPB par rapport au niveau de l'eau (m) : 0,4
Précisez :	Organisation du lit : Marche cuvette	Largeur moyenne du littoral (m) : 1,6
Type de tronçon : Homogène	Largeur moyenne au niveau du débit plein bord (DPB) (m) : 1,06	Pente longitudinale (%) : 15
Perturbation	Présence d'herbier aquatique : Non	Espèces exotiques envahissantes : Non
Présence d'érosion du lit : Non	Plante émergente (%) :	Espèces :
Présence de bois mort : Oui	Plante flottante (%) :	Recouvrement dans le littoral (%) :
Obstacle à l'écoulement : Non	Plante submergée (%) :	
Structures anthropiques : Oui	Algue (%) :	
Autre perturbation : Oui	Total de recouvrement (%) :	
Précisez : Chemin proche	Espèces :	

ÉCOULEMENT

Présence d'eau : Oui	Largeur moyenne de l'eau (m) : 0,72	Vitesse avec méthode du flotteur (m/s) : 0,094
	Profondeur moyenne de l'eau (m) : 0,22	

SUBSTRAT DU LITTORAL

Roc : 0	Galet 80 à 250 mm : 20	Sable 0,125 à 5 mm : 20	Autres : 0
Gros bloc > 500 mm : 5	Caillou 40 à 80 mm : 15	Limon et argile < 0,125 mm : 0	Total : 100
Bloc 250 à 500 mm : 15	Gravier 5 à 40 mm : 5	Matière organique : 20	

RIVES

Gauche		Droite	
Pente du talus (%) : 3	Hauteur du talus (m) : 0,1	Pente du talus (%) : 45	Hauteur du talus (m) : 0,45
Largeur de la rive : Rive de 10 m	Longueur de la rive évaluée (m) : 30	Largeur de la rive : Rive de 10 m	Longueur de la rive évaluée (m) : 30
Érosion de la rive (%) : 0		Érosion de la rive (%) : 0	
Perturbation en rive (%) : 70	Précisez : Vieille coupe	Perturbation en rive (%) : 0	Précisez :
Milieu humide riverain : Non		Milieu humide riverain : Non	
Végétation		Végétation	
Végétation arborescente (%) : 30	Espèces dominantes : Sapin baumier (Abies balsamea)	Végétation arborescente (%) : 40	Espèces dominantes : Sapin baumier (Abies balsamea)
Végétation arbustive (%) : 80	Espèces dominantes : Framboisier rouge (Rubus idaeus)	Végétation arbustive (%) : 60	Espèces dominantes : Sapin baumier (Abies balsamea)
Végétation herbacée (%) : 80	Espèces dominantes : Aralie à lige nue (Aralia nudicaulis)	Végétation herbacée (%) : 5	Espèces dominantes : Phéoplière du hêtre (Phlegopteris connectilis)
Espèces exotiques envahissantes		Espèces exotiques envahissantes	
Présence de EEE : Non	Espèces : Recouvrement dans la rive (%) :	Présence de EEE : Non	Espèces : Recouvrement dans la rive (%) :
Évaluation de l'état initial de la rive droite		Évaluation de l'état initial de la rive gauche	
Recouvrement végétal naturel (%) : Plus de 66	Sol perturbé ou végétation absente (%) : 0-66	Recouvrement végétal naturel (%) : 0-66	Sol perturbé ou végétation absente (%) : 0-66
	Végétation herbacée coupée (%) : 0-33		Végétation herbacée coupée (%) : 0-33

Pesca

Station : SHT031

INDICATEUR DE L'ÉTAT DU MILIEU OBSERVÉS DANS LE TRONÇON

Érosion (incision) :	Accumulation de sédiments (aggradation) :	Stabilité :
----------------------	---	-------------

OBSERVATION FAUNIQUE ET FLORISTIQUE

Présence de castor/barrage/hutte : Non	Description :	Espèce faunique observée : Non	Précisez :
Espèces vulnérables ou menacées : Non	Précisez :	Aménagement faunique : Non	Précisez :
Autres : Non	Précisez :		

INFRASTRUCTURE EXISTANTE

Présence d'une infrastructure : Oui	Type d'infrastructure : Ponceau
Érosion en amont : Non	Précisez :
Érosion en aval : Oui	Précisez :
Circulation du poisson possible : Oui	Précisez :
En présence d'un pont	En présence d'un ponceau
ID MTQ :	Type de traverse : Ponceau simple
Portée entre les culées (m) :	Matériaux du ponceau : Plastique
Tablier :	Largeur surface de roulement sécuritaire (m) : 3
Longueur (m) :	Diamètre (mm) : 450
Largeur (m) :	Longueur (m) : 5
Capacité portante affichée :	Pente d'installation (%) :
Dégagement entre surface de l'eau et tablier (m) :	Épaisseur remblai amont (m) : 0,7
	Hauteur chute à la sortie jusqu'au fond du lit (m) : 0
	Si double, distance entre les 2 ponceaux (m) :
	Profondeur d'enfouissement du radier en amont (m) :

PHOTOGRAPHIES

Contexte hydrique, naturel amont



eau_nat_am-20240729-185538.jpg

Contexte hydrique, naturel aval



eau_nat_av-20240729-185548.jpg

Substrat du littoral



subs-20240729-190123.jpg

Rive gauche



rih_gauche-20240729-190450.jpg

Rive droite



rih_droite-20240729-190139.jpg

Talus, rive gauche



talus_gau-20240729-190512.jpg

Talus, rive droite



talus_dr-20240729-190229.jpg

Perturbation, rive gauche



perl_ga-20240729-190531.jpg

Infrastructure existante



infra-20240729-191103.jpg

Chaussée de l'infrastructure existante



infra_chaussee-20240729-191147.jpg

Vue amont de l'infrastructure existante



infra_amont-20240729-191121.jpg

Vue aval de l'infrastructure existante



infra_aval-20240729-191136.jpg

Pesca

Station : SHT034

Caractérisation du milieu hydrique

IDENTIFICATION

No de projet : 3574

Nom(s) évaluateur(s) : AP CHL NIC	Date : 2024-07-19	Longitude: -71,19849	Latitude : 47,17770
-----------------------------------	-------------------	----------------------	---------------------

DESCRIPTION GÉNÉRALE DU SITE

Nom du cours d'eau : CE108	Condition hydrologique : Étiage
Précipitation 24 h avant : Oui	Précipitation lors de la visite : Non

Type de milieu : Cours d'eau		
Origine de l'écoulement : Naturel	Type d'écoulement (m) : Permanent	
Présence d'un lit de cours d'eau : Oui		Largeur du fossé ou du drainage naturel (m) :
Connectivité avec le milieu hydrique :		Superficie approximative du plan d'eau (m²) :
		Profondeur maximale approximative du plan d'eau ou du fossé (m) :

LITTORAL

Methode utilisée : Botanique experte ou biophysique	Style fluvial du tronçon : Sinueux	Hauteur du DPB par rapport au niveau de l'eau (m) : 0.35
Précisez :	Organisation du lit : Marche cuvette	Largeur moyenne du littoral (m) : 4
Type de tronçon : Homogène	Largeur moyenne au niveau du débit plein bord (DPB) (m) : 2,1	Pente longitudinale (%) : 9
Perturbation	Présence d'herbier aquatique : Non	Espèces exotiques envahissantes : Non
Présence d'érosion du lit : Non	Plante émergente (%) :	Espèces :
Présence de bois mort : Oui	Plante flottante (%) :	Recouvrement dans le littoral (%) :
Obstacle à l'écoulement : Non	Plante submergée (%) :	
Structures anthropiques : Non	Algue (%) :	
Autre perturbation : Non	Total de recouvrement (%) :	
	Espèces :	

ÉCOULEMENT

Présence d'eau : Oui	Largeur moyenne de l'eau (m) : 1,2	Vitesse avec méthode du flotteur (m/s) : 0.289
	Profondeur moyenne de l'eau (m) : 0.15	

SUBSTRAT DU LITTORAL

Roc : 0	Galet 80 à 250 mm : 30	Sable 0,125 à 5 mm : 10	Autres : 0
Gros bloc > 500 mm : 10	Caillou 40 à 80 mm : 20	Limon et argille < 0,125 mm : 0	Total : 100
Bloc 250 à 500 mm : 10	Gravier 5 à 40 mm : 10	Matière organique : 10	

RIVES

Gauche		Droite	
Pente du talus (%) : 0.13	Hauteur du talus (m) : 0.2	Pente du talus (%) : 18	Hauteur du talus (m) : 0.3
Largeur de la rive : Rive de 10 m	Longueur de la rive évaluée (m) : 60	Largeur de la rive : Rive de 10 m	Longueur de la rive évaluée (m) : 60
Érosion de la rive (%) : 0		Érosion de la rive (%) : 0	
Perturbation en rive (%) : 0	Précisez :	Perturbation en rive (%) : 0	Précisez :
Milieu humide riverain : Non		Milieu humide riverain : Non	
Végétation		Végétation	
Végétation arborescente (%) : 70	Espèces dominantes : Sapin baumier (Abies balsamea)	Végétation arborescente (%) : 75	Espèces dominantes : Sapin baumier (Abies balsamea)
Végétation arbustive (%) : 10	Espèces dominantes : Érable à épis (Acer spicatum)	Végétation arbustive (%) : 10	Espèces dominantes : Amélanchier sp. (Amelanchier sp.)
Végétation herbacée (%) : 45	Espèces dominantes : Dryopteris spinuleuse (Dryopteris carthusiana)	Végétation herbacée (%) : 50	Espèces dominantes : Quatre-temps (Cornus canadensis)
Espèces exotiques envahissantes		Espèces exotiques envahissantes	
Présence de EEE : Non	Espèces : Recouvrement dans la rive (%) :	Présence de EEE : Non	Espèces : Recouvrement dans la rive (%) :
Évaluation de l'état initial de la rive droite		Évaluation de l'état initial de la rive gauche	
Recouvrement végétal naturel (%) : Plus de 66	Sol perturbé ou végétation absente (%) : 0-66	Recouvrement végétal naturel (%) : Plus de 66	Sol perturbé ou végétation absente (%) : 0-66
	Végétation herbacée coupée (%) : 0-33		Végétation herbacée coupée (%) : 0-33

Pesca

Station : SHT034

INDICATEUR DE L'ÉTAT DU MILIEU OBSERVÉS DANS LE TRONÇON

Érosion (incision) :	Accumulation de sédiments (aggradation) :	Stabilité : Berges végétalisées
----------------------	---	---------------------------------

OBSERVATION FAUNIQUE ET FLORISTIQUE

Présence de castor/barrage/hutte : Non	Description : Précisez : Précisez :	Espèce faunique observée : Non	Précisez : Précisez :
Espèces vulnérables ou menacées : Non		Aménagement faunique : Non	
Autres :			

INFRASTRUCTURE EXISTANTE

Présence d'une infrastructure : Non	Type d'infrastructure :
Érosion en amont :	Précisez :
Érosion en aval :	Précisez :
Circulation du poisson possible :	Précisez :
En présence d'un pont	En présence d'un ponceau
ID MTQ :	Type de traverse : Si autre, précisez :
Portée entre les culées (m) :	
Tablier :	Matériaux du ponceau :
Longueur (m) :	Largeur surface de roulement sécuritaire (m) :
Largeur (m) :	Diamètre (mm) : Longueur (m) :
Capacité portante affichée :	Pente d'installation (%) :
Dégagement entre surface de l'eau et tablier (m) :	Épaisseur remblai amont (m) :
	Hauteur chute à la sortie jusqu'au fond du lit (m) :
	Si double, distance entre les 2 ponceaux (m) :
	Profondeur d'enfouissement du radier en amont (m) :

PHOTOGRAPHIES

Contexte hydrique, naturel amont



eau_nat_am-20240719-174038.jpg

Contexte hydrique, naturel aval



eau_nat_av-20240719-174044.jpg

Substrat du littoral

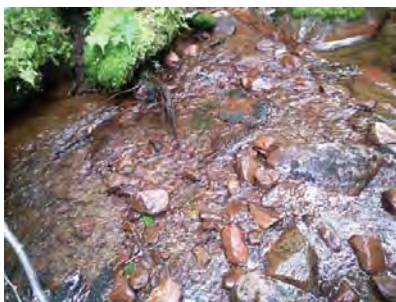

subs-20240719-174807.jpg

Rive gauche



rih_gauche-20240719-175102.jpg

Rive droite



rih_droite-20240719-174816.jpg

Talus, rive gauche

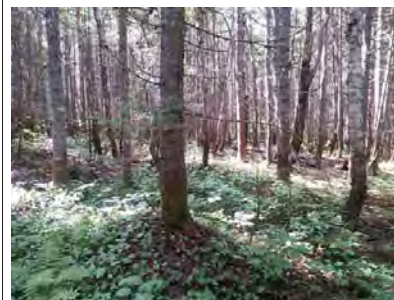

talus_gau-20240719-175127.jpg

Talus, rive droite



talus_dr-20240719-174917.jpg

Pesca

Station : SHT034a

Caractérisation du milieu hydrique

IDENTIFICATION

No de projet : 3574

Nom(s) évaluateur(s) : CHL	Date : 2024-07-23	Longitude: -71,19833	Latitude : 47,17493
----------------------------	-------------------	----------------------	---------------------

DESCRIPTION GÉNÉRALE DU SITE

Nom du cours d'eau : CE108	Condition hydrologique : Étiage
Précipitation 24 h avant : Non	Précipitation lors de la visite : Non

Type de milieu : Cours d'eau

Origine de l'écoulement : Naturel	Type d'écoulement (m) : Permanent	Largeur du fossé ou du drainage naturel (m) :
Présence d'un lit de cours d'eau : Oui		Superficie approximative du plan d'eau (m²) :
Connectivité avec le milieu hydrique :		Profondeur maximale approximative du plan d'eau ou du fossé (m) :

LITTORAL

Methode utilisée : Botanique experte ou biophysique	Style fluvial du tronçon : Sinueux	Hauteur du DPB par rapport au niveau de l'eau (m) : 0.55
Précisez :	Organisation du lit : Marche cuvette	Largeur moyenne du littoral (m) : 2.5
Type de tronçon : Homogène	Largeur moyenne au niveau du débit plein bord (DPB) (m) : 2	Pente longitudinale (%) : 6
Perturbation	Présence d'herbier aquatique : Non	Espèces exotiques envahissantes : Non
Présence d'érosion du lit : Non	Plante émergente (%) :	Espèces :
Présence de bois mort : Non	Plante flottante (%) :	Recouvrement dans le littoral (%) :
Obstacle à l'écoulement : Non	Plante submergée (%) :	
Structures anthropiques : Non	Algue (%) :	
Autre perturbation : Non	Total de recouvrement (%) :	
	Espèces :	

ÉCOULEMENT

Présence d'eau : Oui	Largeur moyenne de l'eau (m) : 1,8	Vitesse avec méthode du flotteur (m/s) : 0.271
	Profondeur moyenne de l'eau (m) : 0,15	

SUBSTRAT DU LITTORAL

Roc : 0	Galet 80 à 250 mm : 10	Sable 0,125 à 5 mm : 40	Autres : 0
Gros bloc > 500 mm : 5	Caillou 40 à 80 mm : 5	Limon et argille < 0,125 mm : 0	Total : 100
Bloc 250 à 500 mm : 10	Gravier 5 à 40 mm : 15	Matière organique : 15	

RIVES

Gauche		Droite	
Pente du talus (%) : 9	Hauteur du talus (m) : 0.2	Pente du talus (%) : 6	Hauteur du talus (m) : 0.1
Largeur de la rive : Rive de 10 m	Longueur de la rive évaluée (m) : 60	Largeur de la rive : Rive de 10 m	Longueur de la rive évaluée (m) : 60
Érosion de la rive (%) : 0		Érosion de la rive (%) : 0	
Perturbation en rive (%) : 0	Précisez :	Perturbation en rive (%) : 0	Précisez :
Milieu humide riverain : Non		Milieu humide riverain : Non	
Végétation		Végétation	
Végétation arborescente (%) : 60	Espèces dominantes : Sapin baumier (Abies balsamea)	Végétation arborescente (%) : 70	Espèces dominantes : Sapin baumier (Abies balsamea)
Végétation arbustive (%) : 5	Espèces dominantes : Sapin baumier (Abies balsamea)	Végétation arbustive (%) : 5	Espèces dominantes : Amélanchier sp. (Amelanchier sp.)
Végétation herbacée (%) : 50	Espèces dominantes : Quatre-temps (Cornus canadensis)	Végétation herbacée (%) : 50	Espèces dominantes : Quatre-temps (Cornus canadensis)
Espèces exotiques envahissantes		Espèces exotiques envahissantes	
Présence de EEE : Non	Espèces : Recouvrement dans la rive (%) :	Présence de EEE : Non	Espèces : Recouvrement dans la rive (%) :
Évaluation de l'état initial de la rive droite		Évaluation de l'état initial de la rive gauche	
Recouvrement végétal naturel (%) : Plus de 66	Sol perturbé ou végétation absente (%) : 0-66	Recouvrement végétal naturel (%) : Plus de 66	Sol perturbé ou végétation absente (%) : 0-66
	Végétation herbacée coupée (%) : 0-33		Végétation herbacée coupée (%) : 0-33

Pesca

Station : SHT034a

INDICATEUR DE L'ÉTAT DU MILIEU OBSERVÉS DANS LE TRONÇON

Érosion (incision) :	Accumulation de sédiments (aggradation) :	Stabilité : Berges végétalisées
----------------------	---	---------------------------------

OBSERVATION FAUNIQUE ET FLORISTIQUE

Présence de castor/barrage/hutte : Non	Description :	Espèce faunique observée : Non	Précisez :
Espèces vulnérables ou menacées : Non	Précisez :	Aménagement faunique : Non	Précisez :
Autres : Non	Précisez :		

INFRASTRUCTURE EXISTANTE

Présence d'une infrastructure : Non	Type d'infrastructure :
Érosion en amont :	Précisez :
Érosion en aval :	Précisez :
Circulation du poisson possible :	Précisez :
En présence d'un pont	En présence d'un ponceau
ID MTQ :	Type de traverse :
Portée entre les culées (m) :	Matériaux du ponceau :
Tablier :	Largeur surface de roulement sécuritaire (m) :
Longueur (m) :	Diamètre (mm) :
Largeur (m) :	Longueur (m) :
Capacité portante affichée :	Pente d'installation (%) :
Dégagement entre surface de l'eau et tablier (m) :	Épaisseur remblai amont (m) :
	Hauteur chute à la sortie jusqu'au fond du lit (m) :
	Si double, distance entre les 2 ponceaux (m) :
	Profondeur d'enfouissement du radier en amont (m) :

PHOTOGRAPHIES

Contexte hydrique, naturel amont



eau_nat_am-20240723-185022.jpg

Contexte hydrique, naturel aval



eau_nat_av-20240723-185028.jpg

Pesca

Station : SHT034a

Substrat du littoral



subs-20240723-185427.jpg

Pesca

Station : SHT034a

Rive gauche



rih_gauche-20240723-185900.jpg

Rive droite

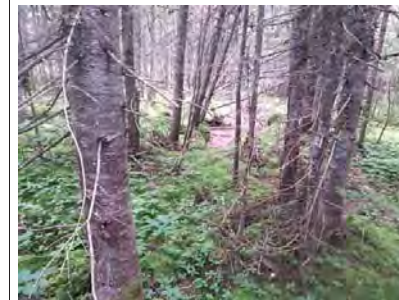

rih_droite-20240723-185442.jpg

Talus, rive gauche



talus_gau-20240723-185923.jpg

Talus, rive droite



talus_dr-20240723-185543.jpg

Pesca

Station : SHT034b

Caractérisation du milieu hydrique

IDENTIFICATION

No de projet : 3574

Nom(s) évaluateur(s) : AP CHL	Date : 2024-07-24	Longitude: -71,18079	Latitude : 47,17077
-------------------------------	-------------------	----------------------	---------------------

DESCRIPTION GÉNÉRALE DU SITE

Nom du cours d'eau : CE108	Condition hydrologique : Étiage
Précipitation 24 h avant : Non	Précipitation lors de la visite : Non

Type de milieu : Cours d'eau		
Origine de l'écoulement : Naturel	Type d'écoulement (m) : Permanent	
Présence d'un lit de cours d'eau : Oui		Largeur du fossé ou du drainage naturel (m) :
Connectivité avec le milieu hydrique :		Superficie approximative du plan d'eau (m²) :
		Profondeur maximale approximative du plan d'eau ou du fossé (m) :

LITTORAL

Methode utilisée : Botanique experte ou biophysique	Style fluvial du tronçon : Sinueux	Hauteur du DPB par rapport au niveau de l'eau (m) : 0,25
Précisez :	Organisation du lit : Marche cuvette	Largeur moyenne du littoral (m) : 2
Type de tronçon : Homogène	Largeur moyenne au niveau du débit plein bord (DPB) (m) : 1,2	Pente longitudinale (%) : 15
Perturbation	Présence d'herbier aquatique : Non	Espèces exotiques envahissantes : Non
Présence d'érosion du lit : Non	Plante émergente (%) :	Espèces :
Présence de bois mort : Oui	Plante flottante (%) :	Recouvrement dans le littoral (%) :
Obstacle à l'écoulement : Non	Plante submergée (%) :	
Structures anthropiques : Oui	Algue (%) :	
Autre perturbation : Oui	Total de recouvrement (%) :	
Précisez : Ancien chemin de coupe (traverse).	Espèces :	

ÉCOULEMENT

Présence d'eau : Oui	Largeur moyenne de l'eau (m) : 0,7	Vitesse avec méthode du flotteur (m/s) : 0,13
	Profondeur moyenne de l'eau (m) : 0,05	

SUBSTRAT DU LITTORAL

Roc : 0	Galet 80 à 250 mm : 20	Sable 0,125 à 5 mm : 30	Autres : 0
Gros bloc > 500 mm : 0	Caillou 40 à 80 mm : 10	Limon et argile < 0,125 mm : 0	Total : 100
Bloc 250 à 500 mm : 10	Gravier 5 à 40 mm : 10	Matière organique : 20	

RIVES

Gauche		Droite	
Pente du talus (%) : 20	Hauteur du talus (m) : 0,4	Pente du talus (%) : 25	Hauteur du talus (m) : 0,5
Largeur de la rive : Rive de 10 m	Longueur de la rive évaluée (m) : 60	Largeur de la rive : Rive de 10 m	Longueur de la rive évaluée (m) : 60
Érosion de la rive (%) : 0		Érosion de la rive (%) : 0	
Perturbation en rive (%) : 10	Précisez : Ancien chemin de coupe.	Perturbation en rive (%) : 10	Précisez : Ancien chemin de coupe.
Milieu humide riverain : Non		Milieu humide riverain : Non	
Végétation		Végétation	
Végétation arborescente (%) : 45	Espèces dominantes : Sapin baumier (Abies balsamea)	Végétation arborescente (%) : 45	Espèces dominantes : Épinette noire (Picea mariana)
Végétation arbustive (%) : 10	Espèces dominantes : Sapin baumier (Abies balsamea)	Végétation arbustive (%) : 10	Espèces dominantes : Sapin baumier (Abies balsamea)
Végétation herbacée (%) : 30	Espèces dominantes : Quatre-temps (Cornus canadensis)	Végétation herbacée (%) : 30	Espèces dominantes : Phéoplière du hêtre (Phlegopleris connectilis)
Espèces exotiques envahissantes		Espèces exotiques envahissantes	
Présence de EEE : Non	Espèces : Recouvrement dans la rive (%) :	Présence de EEE : Non	Espèces : Recouvrement dans la rive (%) :
Évaluation de l'état initial de la rive droite		Évaluation de l'état initial de la rive gauche	
Recouvrement végétal naturel (%) : Plus de 66	Sol perturbé ou végétation absente (%) : 0-66	Recouvrement végétal naturel (%) : Plus de 66	Sol perturbé ou végétation absente (%) : 0-66
	Végétation herbacée coupée (%) : 0-33		Végétation herbacée coupée (%) : 0-33

Pesca

Station : SHT034b

INDICATEUR DE L'ÉTAT DU MILIEU OBSERVÉS DANS LE TRONÇON

Érosion (incision) :	Accumulation de sédiments (aggradation) :	Stabilité : Berges végétalisées
----------------------	---	---------------------------------

OBSERVATION FAUNIQUE ET FLORISTIQUE

Présence de castor/barrage/hutte : Non	Description :	Espèce faunique observée : Non	Précisez :
Espèces vulnérables ou menacées : Non	Précisez :	Aménagement faunique : Non	Précisez :
Autres : Non	Précisez :		

INFRASTRUCTURE EXISTANTE

Présence d'une infrastructure : Oui		Type d'infrastructure : Ponceau	
Érosion en amont : Non		Précisez :	
Érosion en aval : Non		Précisez :	
Circulation du poisson possible : Oui		Précisez :	
En présence d'un pont			
ID MTQ :		En présence d'un ponceau	
Portée entre les culées (m) :		Type de traverse : Ponceau simple	Si autre, précisez :
Tablier :		Matériaux du ponceau : Plastique	
Longueur (m) :		Largeur surface de roulement sécuritaire (m) : 3	
Largeur (m) :		Diamètre (mm) : 450	Longueur (m) : 8
Capacité portante affichée :		Pente d'installation (%) :	
Dégagement entre surface de l'eau et tablier (m) :		Épaisseur remblai amont (m) : 0,3	
		Hauteur chute à la sortie jusqu'au fond du lit (m) : 0,1	
		Si double, distance entre les 2 ponceaux (m) :	
		Profondeur d'enfouissement du radier en amont (m) :	

PHOTOGRAPHIES

Contexte hydrique, naturel amont



eau_nat_am-20240724-193010.jpg

Contexte hydrique, naturel aval



eau_nat_av-20240724-193042.jpg

PESCA

Station : SHT034b

Substrat du littoral



subs-20240724-191551.jpg

PESCA

Station : SHT034b

Rive gauche



rih_gauche-20240724-192021.jpg

Rive droite



rih_droite-20240724-191603.jpg

Talus, rive gauche



talus_gau-20240724-192053.jpg

Talus, rive droite



talus_dr-20240724-191708.jpg

Perturbation, rive gauche



pert_ga-20240724-193129.jpg

Perturbation, rive droite



pert_dr-20240724-193119.jpg

Infrastructure existante



infra-20240724-193152.jpg

Chaussée de l'infrastructure existante



infra_chaussee-20240724-193242.jpg

Vue amont de l'infrastructure existante



infra_amont-20240724-193203.jpg

Vue aval de l'infrastructure existante



infra_aval-20240724-193228.jpg

Pesca

Station : SHT034c

Caractérisation du milieu hydrique

IDENTIFICATION

No de projet : 3574

Nom(s) évaluateur(s) : CHL	Date : 2024-07-24	Longitude: -71,18132	Latitude : 47,17066
----------------------------	-------------------	----------------------	---------------------

DESCRIPTION GÉNÉRALE DU SITE

Nom du cours d'eau : CE109b	Condition hydrologique : Étiage
Précipitation 24 h avant : Non	Précipitation lors de la visite : Non

Type de milieu : Cours d'eau

Origine de l'écoulement : Naturel	Type d'écoulement (m) : Intermittent	Largeur du fossé ou du drainage naturel (m) :
Présence d'un lit de cours d'eau : Oui		Superficie approximative du plan d'eau (m²) :
Connectivité avec le milieu hydrique :		Profondeur maximale approximative du plan d'eau ou du fossé (m) :

LITTORAL

Méthode utilisée : Botanique experte ou biophysique	Style fluvial du tronçon : Sinueux	Hauteur du DPB par rapport au niveau de l'eau (m) : 0.28
Précisez :	Organisation du lit : Lit plat	Largeur moyenne du littoral (m) : 1.2
Type de tronçon : Homogène	Largeur moyenne au niveau du débit plein bord (DPB) (m) : 0.5	Pente longitudinale (%) : 14
Perturbation	Présence d'herbier aquatique : Non	Espèces exotiques envahissantes : Non
Présence d'érosion du lit : Non	Plante émergente (%) :	Espèces :
Présence de bois mort : Oui	Plante flottante (%) :	Recouvrement dans le littoral (%) :
Obstacle à l'écoulement : Non	Plante submergée (%) :	
Structures anthropiques : Non	Algue (%) :	
Autre perturbation : Oui Précisez : Chemin en amont	Total de recouvrement (%) :	
	Espèces :	

ÉCOULEMENT

Présence d'eau : Oui	Largeur moyenne de l'eau (m) : 0.3	Vitesse avec méthode du flotteur (m/s) : 0
	Profondeur moyenne de l'eau (m) : 0.04	

SUBSTRAT DU LITTORAL

Roc : 0	Galet 80 à 250 mm : 0	Sable 0,125 à 5 mm : 0	Autres : 0
Gros bloc > 500 mm : 0	Caillou 40 à 80 mm : 0	Limon et argile < 0,125 mm : 0	Total : 100
Bloc 250 à 500 mm : 0	Gravier 5 à 40 mm : 0	Matière organique : 100	

RIVES

Gauche		Droite	
Pente du talus (%) : 9	Hauteur du talus (m) : 0.4	Pente du talus (%) : 5	Hauteur du talus (m) : 0.2
Largeur de la rive : Rive de 10 m	Longueur de la rive évaluée (m) : 30	Largeur de la rive : Rive de 10 m	Longueur de la rive évaluée (m) : 30
Érosion de la rive (%) : 0		Érosion de la rive (%) : 0	
Perturbation en rive (%) : 5	Précisez : Chemin de coupe	Perturbation en rive (%) : 5	Précisez : Chemin de coupe
Milieu humide riverain : Non		Milieu humide riverain : Non	
Végétation		Végétation	
Végétation arborescente (%) : 40	Espèces dominantes : Sapin baumier (Abies balsamea)	Végétation arborescente (%) : 35	Espèces dominantes : Sapin baumier (Abies balsamea)
Végétation arbustive (%) : 10	Espèces dominantes : Sapin baumier (Abies balsamea)	Végétation arbustive (%) : 5	Espèces dominantes : Sapin baumier (Abies balsamea)
Végétation herbacée (%) : 10	Espèces dominantes : Dryopteris spinuleuse (Dryopteris carthusiana)	Végétation herbacée (%) : 10	Espèces dominantes : Quatre-temps (Cornus canadensis)
Espèces exotiques envahissantes		Espèces exotiques envahissantes	
Présence de EEE : Non	Espèces : Recouvrement dans la rive (%) :	Présence de EEE : Non	Espèces : Recouvrement dans la rive (%) :
Évaluation de l'état initial de la rive droite		Évaluation de l'état initial de la rive gauche	
Recouvrement végétal naturel (%) : Plus de 66	Sol perturbé ou végétation absente (%) : 0-66	Recouvrement végétal naturel (%) : Plus de 66	Sol perturbé ou végétation absente (%) : 0-66
	Végétation herbacée coupée (%) : 0-33		Végétation herbacée coupée (%) : 0-33

Pesca

Station : SHT034c

INDICATEUR DE L'ÉTAT DU MILIEU OBSERVÉS DANS LE TRONÇON

Érosion (incision) :	Accumulation de sédiments (aggradation) :	Stabilité : Berges végétalisées
----------------------	---	---------------------------------

OBSERVATION FAUNIQUE ET FLORISTIQUE

Présence de castor/barrage/hutte : Non	Description :	Espèce faunique observée : Non	Précisez :
Espèces vulnérables ou menacées : Non	Précisez :	Aménagement faunique : Non	Précisez :
Autres : Non	Précisez :		

INFRASTRUCTURE EXISTANTE

Présence d'une infrastructure : Non	Type d'infrastructure :
Érosion en amont :	Précisez :
Érosion en aval :	Précisez :
Circulation du poisson possible :	Précisez :
En présence d'un pont	En présence d'un ponceau
ID MTQ :	Type de traverse : Si autre, précisez :
Portée entre les culées (m) :	Matériaux du ponceau :
Tablier :	Largeur surface de roulement sécuritaire (m) :
Longueur (m) :	Diamètre (mm) :
Largeur (m) :	Longueur (m) :
Capacité portante affichée :	Pente d'installation (%) :
Dégagement entre surface de l'eau et tablier (m) :	Épaisseur remblai amont (m) :
	Hauteur chute à la sortie jusqu'au fond du lit (m) :
	Si double, distance entre les 2 ponceaux (m) :
	Profondeur d'enfouissement du radier en amont (m) :

PHOTOGRAPHIES

Contexte hydrique, naturel amont



eau_nat_am-20240724-184122.jpg

Contexte hydrique, naturel aval



eau_nat_av-20240724-184129.jpg

Substrat du littoral



subs-20240724-184512.jpg

Rive gauche



ri_gauche-20240724-184901.jpg

Rive droite

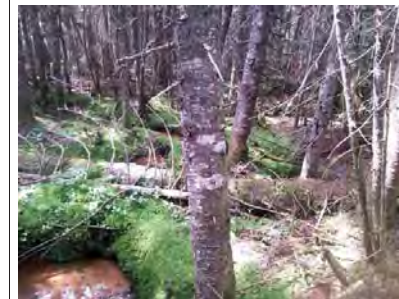

ri_droite-20240724-184524.jpg

Talus, rive gauche



talus_gau-20240724-184923.jpg

Talus, rive droite



talus_dr-20240724-184556.jpg

Perturbation, rive gauche



pert_ga-20240724-184950.jpg

Perturbation, rive droite



pert_dr-20240724-184644.jpg

Pesca

Station : SHT034d

Caractérisation du milieu hydrique

IDENTIFICATION

No de projet : 3574

Nom(s) évaluateur(s) : AP CHL	Date : 2024-07-24	Longitude: -71,18094	Latitude : 47,17064
-------------------------------	-------------------	----------------------	---------------------

DESCRIPTION GÉNÉRALE DU SITE

Nom du cours d'eau : CE115	Condition hydrologique : Étiage
Précipitation 24 h avant : Non	Précipitation lors de la visite : Non

Type de milieu : Cours d'eau		
Origine de l'écoulement : Naturel	Type d'écoulement (m) : Permanent	
Présence d'un lit de cours d'eau : Oui		Largeur du fossé ou du drainage naturel (m) :
Connectivité avec le milieu hydrique :		Superficie approximative du plan d'eau (m²) :
		Profondeur maximale approximative du plan d'eau ou du fossé (m) :

LITTORAL

Methode utilisée : Botanique experte ou biophysique	Style fluvial du tronçon : Sinueux	Hauteur du DPB par rapport au niveau de l'eau (m) : 0.5
Précisez :	Organisation du lit : Marche cuvette	Largeur moyenne du littoral (m) : 2.5
Type de tronçon : Homogène	Largeur moyenne au niveau du débit plein bord (DPB) (m) : 1.3	Pente longitudinale (%) : 16
Perturbation	Présence d'herbier aquatique : Non	Espèces exotiques envahissantes : Non
Présence d'érosion du lit : Non	Plante émergente (%) :	Espèces :
Présence de bois mort : Oui	Plante flottante (%) :	Recouvrement dans le littoral (%) :
Obstacle à l'écoulement : Non	Plante submergée (%) :	
Structures anthropiques : Oui	Algue (%) :	
Autre perturbation : Oui	Total de recouvrement (%) :	
Précisez : Ancien chemin de coupe.	Espèces :	

ÉCOULEMENT

Présence d'eau : Oui	Largeur moyenne de l'eau (m) : 0.4	Vitesse avec méthode du flotteur (m/s) : 0.055
	Profondeur moyenne de l'eau (m) : 0.15	

SUBSTRAT DU LITTORAL

Roc : 0	Galet 80 à 250 mm : 20	Sable 0,125 à 5 mm : 10	Autres : 0
Gros bloc > 500 mm : 10	Caillou 40 à 80 mm : 5	Limon et argille < 0,125 mm : 0	Total : 100
Bloc 250 à 500 mm : 15	Gravier 5 à 40 mm : 5	Matière organique : 35	

RIVES

Gauche		Droite	
Pente du talus (%) : 15	Hauteur du talus (m) : 0.4	Pente du talus (%) : 15	Hauteur du talus (m) : 0.4
Largeur de la rive : Rive de 10 m	Longueur de la rive évaluée (m) : 60	Largeur de la rive : Rive de 10 m	Longueur de la rive évaluée (m) : 60
Érosion de la rive (%) : 0		Érosion de la rive (%) : 0	
Perturbation en rive (%) : 10	Précisez :	Perturbation en rive (%) : 10	Précisez : Ancien chemin de coupe.
Milieu humide riverain : Non		Milieu humide riverain : Non	
Végétation		Végétation	
Végétation arborescente (%) : 60	Espèces dominantes : Sapin baumier (Abies balsamea)	Végétation arborescente (%) : 60	Espèces dominantes : Sapin baumier (Abies balsamea)
Végétation arbustive (%) : 10	Espèces dominantes : Sapin baumier (Abies balsamea)	Végétation arbustive (%) : 10	Espèces dominantes : Sapin baumier (Abies balsamea)
Végétation herbacée (%) : 40	Espèces dominantes : Dryopteris spinuleuse (Dryopteris carthusiana)	Végétation herbacée (%) : 25	Espèces dominantes : Dryopteris spinuleuse (Dryopteris carthusiana)
Espèces exotiques envahissantes		Espèces exotiques envahissantes	
Présence de EEE : Non	Espèces : Recouvrement dans la rive (%) :	Présence de EEE : Non	Espèces : Recouvrement dans la rive (%) :
Évaluation de l'état initial de la rive droite		Évaluation de l'état initial de la rive gauche	
Recouvrement végétal naturel (%) : Plus de 66	Sol perturbé ou végétation absente (%) : 0-66	Recouvrement végétal naturel (%) : Plus de 66	Sol perturbé ou végétation absente (%) : 0-66
	Végétation herbacée coupée (%) : 0-33		Végétation herbacée coupée (%) : 0-33

Pesca

Station : SHT034d

INDICATEUR DE L'ÉTAT DU MILIEU OBSERVÉS DANS LE TRONÇON

Érosion (incision) :	Accumulation de sédiments (aggradation) :	Stabilité : Berges végétalisées
----------------------	---	---------------------------------

OBSERVATION FAUNIQUE ET FLORISTIQUE

Présence de castor/barrage/hutte : Non	Description :	Espèce faunique observée : Non	Précisez :
Espèces vulnérables ou menacées : Non	Précisez :	Aménagement faunique : Non	Précisez :
Autres : Non	Précisez :		

INFRASTRUCTURE EXISTANTE

Présence d'une infrastructure : Oui	Type d'infrastructure : Ponceau
Érosion en amont : Non	Précisez :
Érosion en aval : Non	Précisez :
Circulation du poisson possible : Oui	Précisez :
En présence d'un pont	En présence d'un ponceau
ID MTQ :	Type de traverse : Ponceau simple
Portée entre les culées (m) :	Matériaux du ponceau : Plastique
Tablier :	Largeur surface de roulement sécuritaire (m) :
Longueur (m) :	Diamètre (mm) : 900
Largeur (m) :	Longueur (m) : 8
Capacité portante affichée :	Pente d'installation (%) :
Dégagement entre surface de l'eau et tablier (m) :	Épaisseur remblai amont (m) : 0.3
	Hauteur chute à la sortie jusqu'au fond du lit (m) : 0.2
	Si double, distance entre les 2 ponceaux (m) :
	Profondeur d'enfouissement du radier en amont (m) :

PHOTOGRAPHIES

Contexte hydrique, naturel amont	Contexte hydrique, naturel aval
	
eau_nat_am-20240724-194537.jpg	eau_nat_av-20240724-194644.jpg

Substrat du littoral



subs-20240724-194455.jpg

Rive gauche



rih_gauche-20240724-195652.jpg

Rive droite



rih_droite-20240724-195412.jpg

Talus, rive gauche



talus_gau-20240724-195708.jpg

Talus, rive droite



talus_dr-20240724-195445.jpg

Pesca

Station : SHT034d

Perturbation, rive gauche



pert_ga-20240724-195911.jpg

Perturbation, rive droite



pert_dr-20240724-195922.jpg

Pesca

Station : SHT034d

Infrastructure existante



infra-20240724-194719.jpg

Chaussée de l'infrastructure existante



infra_chaussee-20240724-194853.jpg

Vue amont de l'infrastructure existante



infra_amont-20240724-194832.jpg

Vue aval de l'infrastructure existante



infra_aval-20240724-194706.jpg

Pesca

Station : SHT034e

Caractérisation du milieu hydrique

IDENTIFICATION

No de projet : 3574

Nom(s) évaluateur(s) : AP CHL	Date : 2024-07-24	Longitude: -71,18098	Latitude : 47,17094
-------------------------------	-------------------	----------------------	---------------------

DESCRIPTION GÉNÉRALE DU SITE

Nom du cours d'eau : CE109a	Condition hydrologique : Étiage
Précipitation 24 h avant : Non	Précipitation lors de la visite : Non

Type de milieu : Cours d'eau		
Origine de l'écoulement : Naturel	Type d'écoulement (m) : Intermittent	Largeur du fossé ou du drainage naturel (m) :
Présence d'un lit de cours d'eau : Oui		Superficie approximative du plan d'eau (m²) :
Connectivité avec le milieu hydrique :		Profondeur maximale approximative du plan d'eau ou du fossé (m) :

LITTORAL

Methode utilisée : Botanique experte ou biophysique	Style fluvial du tronçon : Sinueux	Hauteur du DPB par rapport au niveau de l'eau (m) : 0.25
Précisez :	Organisation du lit : Marche cuvette	Largeur moyenne du littoral (m) : 2.2
Type de tronçon : Homogène	Largeur moyenne au niveau du débit plein bord (DPB) (m) : 0.65	Pente longitudinale (%) : 16
Perturbation	Présence d'herbier aquatique : Non	Espèces exotiques envahissantes : Non
Présence d'érosion du lit : Non	Plante émergente (%) :	Espèces :
Présence de bois mort : Oui	Plante flottante (%) :	Recouvrement dans le littoral (%) :
Obstacle à l'écoulement : Non	Plante submergée (%) :	
Structures anthropiques : Non	Algue (%) :	
Autre perturbation : Oui Précisez : Chemin de coupe (amont traverse).	Total de recouvrement (%) :	
	Espèces :	

ÉCOULEMENT

Présence d'eau : Oui	Largeur moyenne de l'eau (m) : 0.5	Vitesse avec méthode du flotteur (m/s) : 0.064
	Profondeur moyenne de l'eau (m) : 0.06	

SUBSTRAT DU LITTORAL

Roc : 0	Galet 80 à 250 mm : 20	Sable 0,125 à 5 mm : 35	Autres : 0
Gros bloc > 500 mm : 5	Caillou 40 à 80 mm : 10	Limon et argile < 0,125 mm : 0	Total : 100
Bloc 250 à 500 mm : 5	Gravier 5 à 40 mm : 10	Matière organique : 15	

RIVES

Gauche		Droite	
Pente du talus (%) : 12	Hauteur du talus (m) : 0.5	Pente du talus (%) : 40	Hauteur du talus (m) : 1.8
Largeur de la rive : Rive de 10 m	Longueur de la rive évaluée (m) : 15	Largeur de la rive : Rive de 10 m	Longueur de la rive évaluée (m) : 15
Érosion de la rive (%) : 0		Érosion de la rive (%) : 0	
Perturbation en rive (%) : 0	Précisez :	Perturbation en rive (%) : 0	Précisez :
Milieu humide riverain : Non		Milieu humide riverain : Non	
Végétation		Végétation	
Végétation arborescente (%) : 50	Espèces dominantes : Sapin baumier (Abies balsamea)	Végétation arborescente (%) : 55	Espèces dominantes : Sapin baumier (Abies balsamea)
Végétation arbustive (%) : 5	Espèces dominantes : Sapin baumier (Abies balsamea)	Végétation arbustive (%) : 10	Espèces dominantes : Sapin baumier (Abies balsamea)
Végétation herbacée (%) : 25	Espèces dominantes : Dryopteris spinuleuse (Dryopteris carthusiana)	Végétation herbacée (%) : 25	Espèces dominantes : Dryopteris spinuleuse (Dryopteris carthusiana)
Espèces exotiques envahissantes		Espèces exotiques envahissantes	
Présence de EEE : Non	Espèces : Recouvrement dans la rive (%) :	Présence de EEE : Non	Espèces : Recouvrement dans la rive (%) :
Évaluation de l'état initial de la rive droite		Évaluation de l'état initial de la rive gauche	
Recouvrement végétal naturel (%) : Plus de 66	Sol perturbé ou végétation absente (%) : 0-66	Recouvrement végétal naturel (%) : Plus de 66	Sol perturbé ou végétation absente (%) : 0-66
	Végétation herbacée coupée (%) : 0-33		Végétation herbacée coupée (%) : 0-33

Pesca

Station : SHT034e

INDICATEUR DE L'ÉTAT DU MILIEU OBSERVÉS DANS LE TRONÇON

Érosion (incision) :	Accumulation de sédiments (aggradation) :	Stabilité : Berges végétalisées
----------------------	---	---------------------------------

OBSERVATION FAUNIQUE ET FLORISTIQUE

Présence de castor/barrage/hutte : Non	Description : Précisez :	Espèce faunique observée : Non	Précisez :
Espèces vulnérables ou menacées : Non	Précisez :	Aménagement faunique : Non	Précisez :
Autres : Non			

INFRASTRUCTURE EXISTANTE

Présence d'une infrastructure : Non	Type d'infrastructure :
Érosion en amont :	Précisez :
Érosion en aval :	Précisez :
Circulation du poisson possible :	Précisez :
En présence d'un pont	En présence d'un ponceau
ID MTQ :	Type de traverse : Si autre, précisez :
Portée entre les culées (m) :	Matériaux du ponceau :
Tablier :	Largeur surface de roulement sécuritaire (m) :
Longueur (m) : Largeur (m) :	Diamètre (mm) : Longueur (m) :
Capacité portante affichée :	Pente d'installation (%) :
Dégagement entre surface de l'eau et tablier (m) :	Épaisseur remblai amont (m) :
	Hauteur chute à la sortie jusqu'au fond du lit (m) :
	Si double, distance entre les 2 ponceaux (m) :
	Profondeur d'enfouissement du radier en amont (m) :

PHOTOGRAPHIES

Contexte hydrique, naturel amont



eau_nat_am-20.240724-173648.jpg

Contexte hydrique, naturel aval



eau_nat_av-20240724-173659.jpg

Substrat du littoral



subs-20240724-174449.jpg

Rive gauche



ri_gauche-20240724-175734.jpg

Rive droite



ri_droite-20240724-174758.jpg

Talus, rive gauche



talus_gau-20240724-175810.jpg

Talus, rive droite



talus_dr-20240724-175105.jpg

Pesca

Station : SHT036

Caractérisation du milieu hydrique

IDENTIFICATION

No de projet : 3574

Nom(s) évaluateur(s) : AP FM	Date : 2024-07-18	Longitude: -71,18441	Latitude : 47,18240
------------------------------	-------------------	----------------------	---------------------

DESCRIPTION GÉNÉRALE DU SITE

Nom du cours d'eau : CE116a	Condition hydrologique : Étiage
Précipitation 24 h avant : Oui	Précipitation lors de la visite : Oui

Type de milieu : Cours d'eau		
Origine de l'écoulement : Naturel	Type d'écoulement (m) : Permanent	
Présence d'un lit de cours d'eau : Oui		Largeur du fossé ou du drainage naturel (m) :
Connectivité avec le milieu hydrique :		Superficie approximative du plan d'eau (m²) :
		Profondeur maximale approximative du plan d'eau ou du fossé (m) :

LITTORAL

Méthode utilisée : Botanique experte ou biophysique	Style fluvial du tronçon : Sinueux	Hauteur du DPB par rapport au niveau de l'eau (m) : 0.2
Précisez :	Organisation du lit : Marche cuvette	Largeur moyenne du littoral (m) : 2.5
Type de tronçon : Homogène	Largeur moyenne au niveau du débit plein bord (DPB) (m) : 1.1	Pente longitudinale (%) : 15
Perturbation	Présence d'herbier aquatique : Non	Espèces exotiques envahissantes : Non
Présence d'érosion du lit : Non	Plante émergente (%) :	Espèces :
Présence de bois mort : Oui	Plante flottante (%) :	Recouvrement dans le littoral (%) :
Obstacle à l'écoulement : Non	Plante submergée (%) :	
Structures anthropiques : Oui	Algue (%) :	
Autre perturbation : Oui	Total de recouvrement (%) :	
Précisez : Chemin	Espèces :	

ÉCOULEMENT

Présence d'eau : Oui	Largeur moyenne de l'eau (m) : 0.9	Vitesse avec méthode du flotteur (m/s) : 0.245
	Profondeur moyenne de l'eau (m) : 0.15	

SUBSTRAT DU LITTORAL

Roc : 0	Galet 80 à 250 mm : 10	Sable 0,125 à 5 mm : 15	Autres : 0
Gros bloc > 500 mm : 0	Caillou 40 à 80 mm : 15	Limon et argile < 0,125 mm : 0	Total : 100
Bloc 250 à 500 mm : 10	Gravier 5 à 40 mm : 15	Matière organique : 35	

RIVES

Gauche		Droite	
Pente du talus (%) : 5	Hauteur du talus (m) : 0.3	Pente du talus (%) : 3	Hauteur du talus (m) : 0.2
Largeur de la rive : Rive de 10 m	Longueur de la rive évaluée (m) :	Largeur de la rive : Rive de 10 m	Longueur de la rive évaluée (m) : 60
Érosion de la rive (%) : 0		Érosion de la rive (%) : 0	
Perturbation en rive (%) : 25	Précisez : Coupe	Perturbation en rive (%) : 5	Précisez : Chemin
Milieu humide riverain : Non		Milieu humide riverain : Non	
Végétation		Végétation	
Végétation arborescente (%) : 50	Espèces dominantes : Sapin baumier (Abies balsamea)	Végétation arborescente (%) : 70	Espèces dominantes : Sapin baumier (Abies balsamea)
Végétation arbustive (%) : 45	Espèces dominantes : Sapin baumier (Abies balsamea)	Végétation arbustive (%) : 40	Espèces dominantes : Sapin baumier (Abies balsamea)
Végétation herbacée (%) : 25	Espèces dominantes : Quatre-temps (Cornus canadensis)	Végétation herbacée (%) : 25	Espèces dominantes : Phéoglossa de hêtre (Phlegosia connectilis)
Espèces exotiques envahissantes		Espèces exotiques envahissantes	
Présence de EEE : Non	Espèces : Recouvrement dans la rive (%) :	Présence de EEE : Non	Espèces : Recouvrement dans la rive (%) :
Évaluation de l'état initial de la rive droite		Évaluation de l'état initial de la rive gauche	
Recouvrement végétal naturel (%) : Plus de 66	Sol perturbé ou végétation absente (%) : 0-66	Recouvrement végétal naturel (%) : Plus de 66	Sol perturbé ou végétation absente (%) : 0-66
	Végétation herbacée coupée (%) : 0-33		Végétation herbacée coupée (%) : 0-33

Pesca

Station : SHT036

INDICATEUR DE L'ÉTAT DU MILIEU OBSERVÉS DANS LE TRONÇON

Érosion (incision) :	Accumulation de sédiments (aggradation) :	Stabilité : Berges végétalisées
----------------------	---	---------------------------------

OBSERVATION FAUNIQUE ET FLORISTIQUE

Présence de castor/barrage/hutte : Non	Description :	Espèce faunique observée : Non	Précisez :
Espèces vulnérables ou menacées : Non	Précisez :	Aménagement faunique : Non	Précisez :
Autres : Non	Précisez :		

INFRASTRUCTURE EXISTANTE

Présence d'une infrastructure : Oui	Type d'infrastructure : Ponceau
Érosion en amont : Non	Précisez :
Érosion en aval : Non	Précisez :
Circulation du poisson possible : Oui	Précisez :
En présence d'un pont	En présence d'un ponceau
ID MTQ :	Type de traverse : Ponceau simple
Portée entre les culées (m) :	Matériaux du ponceau : Plastique
Tablier :	Largeur surface de roulement sécuritaire (m) : 4
Longueur (m) :	Diamètre (mm) : 700
Largeur (m) :	Longueur (m) : 7
Capacité portante affichée :	Pente d'installation (%) :
Dégagement entre surface de l'eau et tablier (m) :	Épaisseur remblai amont (m) : 0.3
	Hauteur chute à la sortie jusqu'au fond du lit (m) : 0.1
	Si double, distance entre les 2 ponceaux (m) :
	Profondeur d'enfouissement du radier en amont (m) :

PHOTOGRAPHIES

Contexte hydrique, naturel amont



eau_nat_am-20240718-190117.jpg

Contexte hydrique, naturel aval



eau_nat_av-20240718-190136.jpg

Pesca

Station : SHT036

Substrat du littoral



subs-20240718-191248.jpg

Pesca

Station : SHT036

Rive gauche



ri_gauche-20240718-191651.jpg

Rive droite



ri_droite-20240718-191359.jpg

Talus, rive gauche



talus_gau-20240718-191737.jpg

Talus, rive droite



talus_d-20240718-191420.jpg

Perturbation, rive gauche



perl_ga-20240718-191829.jpg

Infrastructure existante

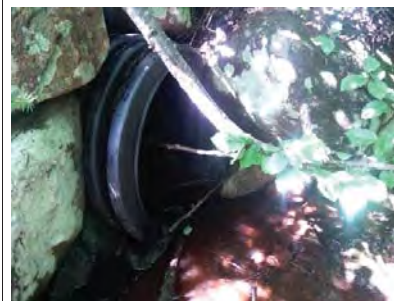

infra-20240718-192532.jpg

Chaussée de l'infrastructure existante



infra_chaussee-20240718-192315.jpg

Vue amont de l'infrastructure existante

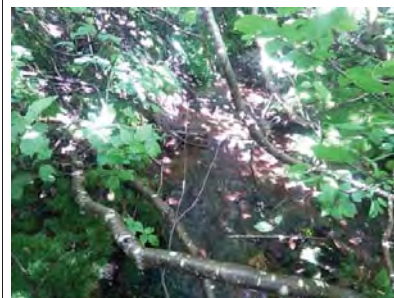

infra_amont-20240718-192600.jpg

Vue aval de l'infrastructure existante



infra_aval-20240718-192759.jpg

Pesca

Station : SHT036a

Caractérisation du milieu hydrique

IDENTIFICATION

No de projet : 3574

Nom(s) évaluateur(s) : CHL	Date : 2024-07-19	Longitude: -71,19081	Latitude : 47,18438
----------------------------	-------------------	----------------------	---------------------

DESCRIPTION GÉNÉRALE DU SITE

Nom du cours d'eau : CE117	Condition hydrologique : Moyenne
Précipitation 24 h avant : Oui	Précipitation lors de la visite : Non

Type de milieu : Cours d'eau		
Origine de l'écoulement : Naturel	Type d'écoulement (m) : Permanent	
Présence d'un lit de cours d'eau : Oui		Largeur du fossé ou du drainage naturel (m) : Superficie approximative du plan d'eau (m²) : Profondeur maximale approximative du plan d'eau ou du fossé (m) :
Connectivité avec le milieu hydrique :		

LITTORAL

Méthode utilisée : Botanique experte ou biophysique	Style fluvial du tronçon : Sinueux	Hauteur du DPB par rapport au niveau de l'eau (m) : 0.3
Précisez :	Organisation du lit : Lit plat	Largeur moyenne du littoral (m) : 4
Type de tronçon : Homogène	Largeur moyenne au niveau du débit plein bord (DPB) (m) : 3	Pente longitudinale (%) : 5
Perturbation	Présence d'herbier aquatique : Non	Espèces exotiques envahissantes : Non
Présence d'érosion du lit : Non	Plante émergente (%) :	Espèces :
Présence de bois mort : Oui	Plante flottante (%) :	Recouvrement dans le littoral (%) :
Obstacle à l'écoulement : Non	Plante submergée (%) :	
Structures anthropiques : Oui	Algue (%) :	
Autre perturbation : Non	Total de recouvrement (%) :	
	Précisez : Ponceau	
	Précisez :	

ÉCOULEMENT

Présence d'eau : Oui	Largeur moyenne de l'eau (m) : 2,5	Vitesse avec méthode du flotteur (m/s) : 0,387
	Profondeur moyenne de l'eau (m) : 0,25	

SUBSTRAT DU LITTORAL

Roc : 0	Galet 80 à 250 mm : 20	Sable 0,125 à 5 mm : 20	Autres : 0
Gros bloc > 500 mm : 15	Caillou 40 à 80 mm : 5	Limon et argile < 0,125 mm : 0	Total : 100
Bloc 250 à 500 mm : 20	Gravier 5 à 40 mm : 5	Matière organique : 15	

RIVES

Gauche		Droite	
Pente du talus (%) : 11	Hauteur du talus (m) : 0.2	Pente du talus (%) : 9	Hauteur du talus (m) : 0.2
Largeur de la rive : Rive de 10 m	Longueur de la rive évaluée (m) : 60	Largeur de la rive : Rive de 10 m	Longueur de la rive évaluée (m) : 60
Érosion de la rive (%) : 0		Érosion de la rive (%) : 0	
Perturbation en rive (%) : 5	Précisez : Chemin	Perturbation en rive (%) : 5	Précisez : Chemin
Milieu humide riverain : Non		Milieu humide riverain : Non	
Végétation		Végétation	
Végétation arborescente (%) : 50	Espèces dominantes : Sapin baumier (Abies balsamea)	Végétation arborescente (%) : 65	Espèces dominantes : Sapin baumier (Abies balsamea)
Végétation arbustive (%) : 10	Espèces dominantes : Sapin baumier (Abies balsamea)	Végétation arbustive (%) : 10	Espèces dominantes : Sapin baumier (Abies balsamea)
Végétation herbacée (%) : 45	Espèces dominantes : Dryopteris spinuleuse (Dryopteris carthusiana)	Végétation herbacée (%) : 15	Espèces dominantes : Dryopteris spinuleuse (Dryopteris carthusiana)
Espèces exotiques envahissantes		Espèces exotiques envahissantes	
Présence de EEE : Non	Espèces : Recouvrement dans la rive (%) :	Présence de EEE : Non	Espèces : Recouvrement dans la rive (%) :
Évaluation de l'état initial de la rive droite		Évaluation de l'état initial de la rive gauche	
Recouvrement végétal naturel (%) : Plus de 66	Sol perturbé ou végétation absente (%) : 0-66	Recouvrement végétal naturel (%) : Plus de 66	Sol perturbé ou végétation absente (%) : 0-66
	Végétation herbacée coupée (%) : 0-33		Végétation herbacée coupée (%) : 0-33

Pesca

Station : SHT036a

INDICATEUR DE L'ÉTAT DU MILIEU OBSERVÉS DANS LE TRONÇON

Érosion (incision) :	Accumulation de sédiments (aggradation) :	Stabilité : Berges végétalisées
----------------------	---	---------------------------------

OBSERVATION FAUNIQUE ET FLORISTIQUE

Présence de castor/barrage/hutte : Non	Description : Précisez : Précisez :	Espèce faunique observée : Non	Précisez : Précisez :
Espèces vulnérables ou menacées : Non		Aménagement faunique : Non	
Autres : Non			

INFRASTRUCTURE EXISTANTE

Présence d'une infrastructure : Oui	Type d'infrastructure : Ponceau
Érosion en amont : Non	Précisez :
Érosion en aval : Non	Précisez :
Circulation du poisson possible : Oui	Précisez :
En présence d'un pont	En présence d'un ponceau
ID MTQ :	Type de traverse : Ponceau simple
Portée entre les culées (m) :	Matériaux du ponceau : Acier
Tablier :	Largeur surface de roulement sécuritaire (m) : 6
Longueur (m) :	Diamètre (mm) : 1300
Largeur (m) :	Longueur (m) : 9,5
Capacité portante affichée :	Pente d'installation (%) :
Dégagement entre surface de l'eau et tablier (m) :	Épaisseur remblai amont (m) : 0,52
	Hauteur chute à la sortie jusqu'au fond du lit (m) : 0,18
	Si double, distance entre les 2 ponceaux (m) :
	Profondeur d'enfouissement du radier en amont (m) :

PHOTOGRAPHIES

Contexte hydrique, naturel amont



eau_nat_am-20240719-135304.jpg

Contexte hydrique, naturel aval



eau_nat_av-20240719-135312.jpg

Pesca

Station : SHT036a

Substrat du littoral



subs-20240719-141046.jpg

Pesca

Station : SHT036a

Rive gauche



rih_gauche-20240719-141129.jpg

Rive droite



rih_droite-20240719-142628.jpg

Talus, rive gauche

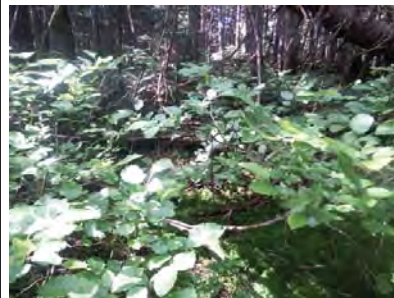

talus_gau-20240719-141337.jpg

Talus, rive droite



talus_dr-20240719-142413.jpg

Perturbation, rive gauche



pert_ga-20240719-141458.jpg

Perturbation, rive droite



pert_dr-20240719-141518.jpg

Infrastructure existante



infra-20240719-140035.jpg

Chaussée de l'infrastructure existante

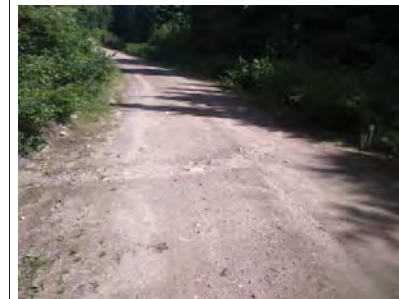

infra_chaussee-20240719-140123.jpg

Vue amont de l'infrastructure existante



infra_amont-20240719-140051.jpg

Vue aval de l'infrastructure existante



infra_aval-20240719-140107.jpg

PESCA

Station : SHT036b

Caractérisation du milieu hydrique

IDENTIFICATION

No de projet : 3574

Nom(s) évaluateur(s) : CHL	Date : 2024-07-19	Longitude: -71,19137	Latitude : 47,18304
----------------------------	-------------------	----------------------	---------------------

DESCRIPTION GÉNÉRALE DU SITE

Nom du cours d'eau : CE113	Condition hydrologique : Moyenne
Précipitation 24 h avant : Oui	Précipitation lors de la visite : Non

Type de milieu : Cours d'eau		
Origine de l'écoulement : Naturel	Type d'écoulement (m) : Intermittent	Largeur du fossé ou du drainage naturel (m) :
Présence d'un lit de cours d'eau : Oui		Superficie approximative du plan d'eau (m²) :
Connectivité avec le milieu hydrique :		Profondeur maximale approximative du plan d'eau ou du fossé (m) :

LITTORAL

Méthode utilisée : Botanique experte ou biophysique	Style fluvial du tronçon : Linéaire	Hauteur du DPB par rapport au niveau de l'eau (m) : 0.2
Précisez :	Organisation du lit : Lit plat	Largeur moyenne du littoral (m) : 2.5
Type de tronçon : Homogène	Largeur moyenne au niveau du débit plein bord (DPB) (m) : 2	Pente longitudinale (%) : 5
Perturbation	Présence d'herbier aquatique : Non	Espèces exotiques envahissantes : Non
Présence d'érosion du lit : Non	Plante émergente (%) :	Espèces :
Présence de bois mort : Oui	Plante flottante (%) :	Recouvrement dans le littoral (%) :
Obstacle à l'écoulement : Oui	Plante submergée (%) :	
Structures anthropiques : Oui	Algue (%) :	
Autre perturbation : Non	Total de recouvrement (%) :	
	Espèces :	

ÉCOULEMENT

Présence d'eau : Oui	Largeur moyenne de l'eau (m) : 0.3	Vitesse avec méthode du flotteur (m/s) : 0.035
	Profondeur moyenne de l'eau (m) : 0.05	

SUBSTRAT DU LITTORAL

Roc : 0	Galet 80 à 250 mm : 5	Sable 0,125 à 5 mm : 10	Autres : 0
Gros bloc > 500 mm : 15	Caillou 40 à 80 mm : 20	Limon et argile < 0,125 mm : 0	Total : 100
Bloc 250 à 500 mm : 5	Gravier 5 à 40 mm : 30	Matière organique : 15	

RIVES

Gauche		Droite	
Pente du talus (%) : 13	Hauteur du talus (m) : 0.6	Pente du talus (%) : 6	Hauteur du talus (m) : 0.4
Largeur de la rive : Rive de 10 m	Longueur de la rive évaluée (m) : 5	Largeur de la rive : Rive de 10 m	Longueur de la rive évaluée (m) : 5
Érosion de la rive (%) : 0		Érosion de la rive (%) : 0	
Perturbation en rive (%) : 0	Précisez :	Perturbation en rive (%) : 0	Précisez :
Milieu humide riverain : Non		Milieu humide riverain : Non	
Végétation		Végétation	
Végétation arborescente (%) : 20	Espèces dominantes : Sapin baumier (Abies balsamea)	Végétation arborescente (%) : 30	Espèces dominantes : Sapin baumier (Abies balsamea)
Végétation arbustive (%) : 25	Espèces dominantes : Framboisier rouge (Rubus idaeus)	Végétation arbustive (%) : 20	Espèces dominantes : Sapin baumier (Abies balsamea)
Végétation herbacée (%) : 30	Espèces dominantes : Dryopteris spinuleuse (Dryopteris carthusiana)	Végétation herbacée (%) : 25	Espèces dominantes : Dryopteris spinuleuse (Dryopteris carthusiana)
Espèces exotiques envahissantes		Espèces exotiques envahissantes	
Présence de EEE : Non	Espèces : Recouvrement dans la rive (%) :	Présence de EEE : Non	Espèces : Recouvrement dans la rive (%) :
Évaluation de l'état initial de la rive droite		Évaluation de l'état initial de la rive gauche	
Recouvrement végétal naturel (%) : Plus de 66	Sol perturbé ou végétation absente (%) : 0-66	Recouvrement végétal naturel (%) : Plus de 66	Sol perturbé ou végétation absente (%) : 0-66
	Végétation herbacée coupée (%) : 0-33		Végétation herbacée coupée (%) : 0-33

PESCA

Station : SHT036b

INDICATEUR DE L'ÉTAT DU MILIEU OBSERVÉS DANS LE TRONÇON

Érosion (incision) :	Accumulation de sédiments (aggradation) :	Stabilité : Berges végétalisées
----------------------	---	---------------------------------

OBSERVATION FAUNIQUE ET FLORISTIQUE

Présence de castor/barrage/hutte : Non	Description : Précisez :	Espèce faunique observée : Non	Précisez :
Espèces vulnérables ou menacées : Non	Précisez :	Aménagement faunique : Non	Précisez :
Autres : Non			

INFRASTRUCTURE EXISTANTE

Présence d'une infrastructure : Oui	Type d'infrastructure : Ponceau
Érosion en amont : Non	Précisez :
Érosion en aval : Non	Précisez :
Circulation du poisson possible : Non	Précisez : Affaïssement du ponceau
En présence d'un pont	En présence d'un ponceau
ID MTQ :	Type de traverse : Ponceau simple
Portée entre les culées (m) :	Matériaux du ponceau : Plastique
Tablier :	Largeur surface de roulement sécuritaire (m) : 5
Longueur (m) :	Diamètre (mm) : 580
Largeur (m) :	Longueur (m) : 7
Capacité portante affichée :	Pente d'installation (%) :
Dégagement entre surface de l'eau et tablier (m) :	Épaisseur remblai amont (m) : 0.6
	Hauteur chute à la sortie jusqu'au fond du lit (m) : 0
	Si double, distance entre les 2 ponceaux (m) :
	Profondeur d'enfouissement du radier en amont (m) :

PHOTOGRAPHIES

Contexte hydrique, naturel amont



eau_nat_am-20240719-155646.jpg

Contexte hydrique, naturel aval



eau_nat_av-20240719-155657.jpg

PESCA

Station : SHT036b

Substrat du littoral



subs-20240719-160239.jpg

PESCA

Station : SHT036b

Rive gauche



rih_gauche-20240719-160643.jpg

Rive droite



rih_droite-20240719-160334.jpg

Talus, rive gauche

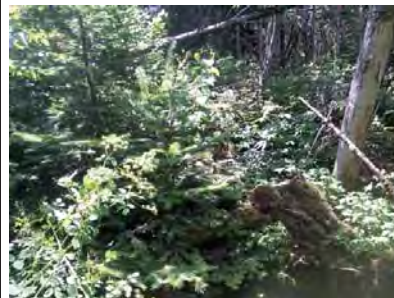

talus_gau-20240719-160623.jpg

Talus, rive droite



talus_dr-20240719-160308.jpg

Infrastructure existante



infra-20240719-161002.jpg

Chaussée de l'infrastructure existante



infra_chaussee-20240719-161138.jpg

Vue amont de l'infrastructure existante



infra_amont-20240719-161131.jpg

Vue aval de l'infrastructure existante



infra_aval-20240719-161034.jpg

PESCA

Station : SHT036c

Caractérisation du milieu hydrique

IDENTIFICATION

No de projet : 3574

Nom(s) évaluateur(s) : NIC AP CHL	Date : 2024-07-19	Longitude : -71,19676	Latitude : 47,17845
-----------------------------------	-------------------	-----------------------	---------------------

DESCRIPTION GÉNÉRALE DU SITE

Nom du cours d'eau : CE114	Condition hydrologique : Étiage
Précipitation 24 h avant : Oui	Précipitation lors de la visite : Non

Type de milieu : Cours d'eau		
Origine de l'écoulement : Naturel	Type d'écoulement (m) : Intermittent	
Présence d'un lit de cours d'eau : Oui		Largeur du fossé ou du drainage naturel (m) :
Connectivité avec le milieu hydrique :		Superficie approximative du plan d'eau (m²) :
		Profondeur maximale approximative du plan d'eau ou du fossé (m) :

LITTORAL

Méthode utilisée : Botanique experte ou biophysique	Style fluvial du tronçon : Linéaire	Hauteur du DPB par rapport au niveau de l'eau (m) : 0,25
Précisez :	Organisation du lit : Marche cuvette	Largeur moyenne du littoral (m) : 1,5
Type de tronçon : Homogène	Largeur moyenne au niveau du débit plein bord (DPB) (m) : 1,4	Pente longitudinale (%) : 10
Perturbation	Présence d'herbier aquatique : Non	Espèces exotiques envahissantes : Non
Présence d'érosion du lit : Non	Plante émergente (%) :	Espèces :
Présence de bois mort : Oui	Plante flottante (%) :	Recouvrement dans le littoral (%) :
Obstacle à l'écoulement : Non	Plante submergée (%) :	
Structures anthropiques : Non	Algues (%) :	
Autre perturbation : Non	Total de recouvrement (%) :	
	Espèces :	

ÉCOULEMENT

Présence d'eau : Non	Largeur moyenne de l'eau (m) :	Vitesse avec méthode du flotteur (m/s) :
	Profondeur moyenne de l'eau (m) :	

SUBSTRAT DU LITTORAL

Roc : 0	Galet 80 à 250 mm : 10	Sable 0,125 à 5 mm : 40	Autres : 0
Gros bloc > 500 mm : 5	Caillou 40 à 80 mm : 10	Limon et argile < 0,125 mm : 0	Total : 100
Bloc 250 à 500 mm : 5	Gravier 5 à 40 mm : 15	Matière organique : 15	

RIVES

Gauche		Droite	
Pente du talus (%) : 14	Hauteur du talus (m) : 0,4	Pente du talus (%) : 14	Hauteur du talus (m) : 0,3
Largeur de la rive : Rive de 10 m	Longueur de la rive évaluée (m) : 60	Largeur de la rive : Rive de 10 m	Longueur de la rive évaluée (m) : 60
Érosion de la rive (%) : 0		Érosion de la rive (%) : 0	
Perturbation en rive (%) : 0	Précisez :	Perturbation en rive (%) : 0	Précisez :
Milieu humide riverain : Non		Milieu humide riverain : Non	
Végétation		Végétation	
Végétation arborescente (%) : 55	Espèces dominantes : Sapin baumier (Abies balsamea)	Végétation arborescente (%) : 75	Espèces dominantes : Sapin baumier (Abies balsamea)
Végétation arbustive (%) : 20	Espèces dominantes : Sapin baumier (Abies balsamea)	Végétation arbustive (%) : 5	Espèces dominantes : Sorbier d'Amérique (Sorbus americana)
Végétation herbacée (%) : 70	Espèces dominantes : Dryopteris spinuleuse (Dryopteris carthusiana)	Végétation herbacée (%) : 10	Espèces dominantes : Clintonie boréale (Clintonia borealis)
Espèces exotiques envahissantes		Espèces exotiques envahissantes	
Présence de EEE : Non	Espèces : Recouvrement dans la rive (%) :	Présence de EEE : Non	Espèces : Recouvrement dans la rive (%) :
Évaluation de l'état initial de la rive droite		Évaluation de l'état initial de la rive gauche	
Recouvrement végétal naturel (%) : Plus de 66	Sol perturbé ou végétation absente (%) : 0-66	Recouvrement végétal naturel (%) : Plus de 66	Sol perturbé ou végétation absente (%) : 0-66
	Végétation herbacée coupée (%) : 0-33		Végétation herbacée coupée (%) : 0-33

PESCA

Station : SHT036c

INDICATEUR DE L'ÉTAT DU MILIEU OBSERVÉS DANS LE TRONÇON

Érosion (incision) :	Accumulation de sédiments (aggradation) :	Stabilité :
----------------------	---	-------------

OBSERVATION FAUNIQUE ET FLORISTIQUE

Présence de castor/barrage/hutte : Non	Description : Précisez :	Espèce faunique observée : Non	Précisez :
Espèces vulnérables ou menacées : Non	Précisez :	Aménagement faunique : Non	Précisez :
Autres : Non			

INFRASTRUCTURE EXISTANTE

Présence d'une infrastructure : Non	Type d'infrastructure :
Érosion en amont :	Précisez :
Érosion en aval :	Précisez :
Circulation du poisson possible :	Précisez :
En présence d'un pont	En présence d'un ponceau
ID MTQ :	Type de traverse : Si autre, précisez :
Portée entre les culées (m) :	Matériaux du ponceau :
Tablier :	Largeur surface de roulement sécuritaire (m) :
Longueur (m) : Largeur (m) :	Diamètre (mm) : Longueur (m) :
Capacité portante affichée :	Pente d'installation (%) :
Dégagement entre surface de l'eau et tablier (m) :	Épaisseur remblai amont (m) :
	Hauteur chute à la sortie jusqu'au fond du lit (m) :
	Si double, distance entre les 2 ponceaux (m) :
	Profondeur d'enfouissement du radier en amont (m) :

PHOTOGRAPHIES

Contexte hydrique, naturel amont	Contexte hydrique, naturel aval
	
eau_nat_am-20240719-170938.jpg	eau_nat_av-20240719-170945.jpg

Pesca

Station : SHT036c

Substrat du littoral



subs-20240719-171222.jpg

Pesca

Station : SHT036c

Rive gauche



rih_gauche-20240719-171637.jpg

Rive droite



rih_droite-20240719-171235.jpg

Talus, rive gauche



talus_gau-20240719-171726.jpg

Talus, rive droite



talus_dr-20240719-171446.jpg

Pesca

Station : SHT036d

Caractérisation du milieu hydrique

IDENTIFICATION

No de projet : 3574

Nom(s) évaluateur(s) : FM	Date : 2024-07-19	Longitude: -71,19592	Latitude : 47,17889
---------------------------	-------------------	----------------------	---------------------

DESCRIPTION GÉNÉRALE DU SITE

Nom du cours d'eau : CE115	Condition hydrologique : Étiage
Précipitation 24 h avant : Oui	Précipitation lors de la visite : Non

Type de milieu : Cours d'eau		
Origine de l'écoulement : Naturel	Type d'écoulement (m) : Permanent	
Présence d'un lit de cours d'eau : Oui		Largeur du fossé ou du drainage naturel (m) :
Connectivité avec le milieu hydrique :		Superficie approximative du plan d'eau (m²) :
		Profondeur maximale approximative du plan d'eau ou du fossé (m) :

LITTORAL

Méthode utilisée : Botanique experte ou biophysique	Style fluvial du tronçon : Sinueux	Hauteur du DPB par rapport au niveau de l'eau (m) : 0,85
Précisez :	Organisation du lit : Marche cuvette	Largeur moyenne du littoral (m) : 4,5
Type de tronçon : Homogène	Largeur moyenne au niveau du débit plein bord (DPB) (m) : 2,5	Pente longitudinale (%) : 8
Perturbation	Présence d'herbier aquatique : Non	Espèces exotiques envahissantes : Non
Présence d'érosion du lit : Non	Plante émergente (%) :	Espèces :
Présence de bois mort : Oui	Plante flottante (%) :	Recouvrement dans le littoral (%) :
Obstacle à l'écoulement : Non	Plante submergée (%) :	
Structures anthropiques : Non	Algue (%) :	
Autre perturbation : Non	Total de recouvrement (%) :	
	Espèces :	

ÉCOULEMENT

Présence d'eau : Oui	Largeur moyenne de l'eau (m) : 2	Vitesse avec méthode du flotteur (m/s) : 0,663
	Profondeur moyenne de l'eau (m) : 0,18	

SUBSTRAT DU LITTORAL

Roc : 5	Galet 80 à 250 mm : 10	Sable 0,125 à 5 mm : 10	Autres : 0
Gros bloc > 500 mm : 15	Caillou 40 à 80 mm : 10	Limon et argile < 0,125 mm : 0	Total : 100
Bloc 250 à 500 mm : 30	Gravier 5 à 40 mm : 10	Matière organique : 10	

RIVES

Gauche		Droite	
Pente du talus (%) : 33	Hauteur du talus (m) : 1,3	Pente du talus (%) : 40	Hauteur du talus (m) : 3
Largeur de la rive : Rive de 10 m	Longueur de la rive évaluée (m) : 60	Largeur de la rive : Rive de 10 m	Longueur de la rive évaluée (m) : 60
Érosion de la rive (%) : 5		Érosion de la rive (%) : 5	
Perturbation en rive (%) : 0	Précisez :	Perturbation en rive (%) : 15	Précisez : Chemin vert
Milieu humide riverain : Non		Milieu humide riverain : Non	
Végétation		Végétation	
Végétation arborescente (%) : 60	Espèces dominantes : Sapin baumier (Abies balsamea)	Végétation arborescente (%) : 70	Espèces dominantes : Sapin baumier (Abies balsamea)
Végétation arbustive (%) : 85	Espèces dominantes : Érable à épis (Acer spicatum)	Végétation arbustive (%) : 10	Espèces dominantes : Sapin baumier (Abies balsamea)
Végétation herbacée (%) : 40	Espèces dominantes : Dryopteris spinuleuse (Dryopteris carthusiana)	Végétation herbacée (%) : 25	Espèces dominantes : Quatre-temps (Cornus canadensis)
Espèces exotiques envahissantes		Espèces exotiques envahissantes	
Présence de EEE : Non	Espèces : Recouvrement dans la rive (%) :	Présence de EEE : Non	Espèces : Recouvrement dans la rive (%) :
Évaluation de l'état initial de la rive droite		Évaluation de l'état initial de la rive gauche	
Recouvrement végétal naturel (%) : Plus de 66	Sol perturbé ou végétation absente (%) : 0-66	Recouvrement végétal naturel (%) : Plus de 66	Sol perturbé ou végétation absente (%) : 0-66
	Végétation herbacée coupée (%) : 0-33		Végétation herbacée coupée (%) : 0-33

Pesca

Station : SHT036d

INDICATEUR DE L'ÉTAT DU MILIEU OBSERVÉS DANS LE TRONÇON

Érosion (incision) : Racines d'arbres exposées	Accumulation de sédiments (aggradation) :	Stabilité : Berges végétalisées
--	---	---------------------------------

OBSERVATION FAUNIQUE ET FLORISTIQUE

Présence de castor/barrage/hutte : Non	Description : Précisez : Autres : Non	Espèce faunique observée : Non Aménagement faunique : Non	Précisez : Précisez :
--	---	--	--------------------------

INFRASTRUCTURE EXISTANTE

Présence d'une infrastructure : Non	Type d'infrastructure :
Érosion en amont :	Précisez :
Érosion en aval :	Précisez :
Circulation du poisson possible :	Précisez :
En présence d'un pont	En présence d'un ponceau
ID MTQ :	Type de traverse : Si autre, précisez :
Portée entre les culées (m) :	Matériaux du ponceau :
Tablier :	Largeur surface de roulement sécuritaire (m) :
Longueur (m) : Largeur (m) :	Diamètre (mm) : Longueur (m) :
Capacité portante affichée :	Pente d'installation (%) :
Dégagement entre surface de l'eau et tablier (m) :	Épaisseur remblai amont (m) :
	Hauteur chute à la sortie jusqu'au fond du lit (m) :
	Si double, distance entre les 2 ponceaux (m) :
	Profondeur d'enfouissement du radier en amont (m) :

PHOTOGRAPHIES

Contexte hydrique, naturel amont



eau_nat_am-20240719-140815.jpg

Contexte hydrique, naturel aval

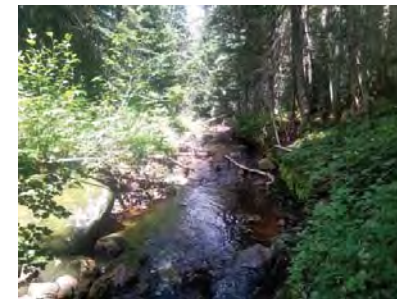

eau_nat_av-20240719-140833.jpg

Pesca

Station : SHT036d

Substrat du littoral

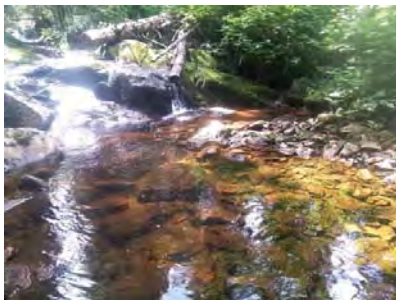

subs-20240719-142333.jpg

Pesca

Station : SHT036d

Rive gauche



rih_gauche-20240719-142709.jpg

Rive droite

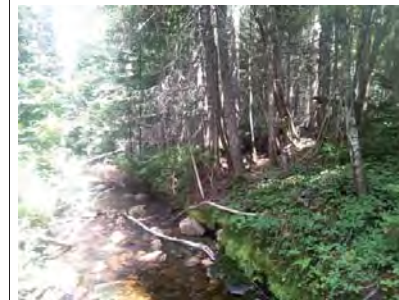

rih_droite-20240719-142349.jpg

Talus, rive gauche



talus_gau-20240719-142721.jpg

Talus, rive droite



talus_dr-20240719-142358.jpg

Perturbation, rive droite



perl_dr-20240719-142512.jpg

Caractérisation du milieu hydrique

IDENTIFICATION

No de projet : 3574

Nom(s) évaluateur(s) : AP CHL NIC	Date : 2024-07-19	Longitude : -71,19046	Latitude : 47,18496
-----------------------------------	-------------------	-----------------------	---------------------

DESCRIPTION GÉNÉRALE DU SITE

Nom du cours d'eau : CE118	Condition hydrologique : Étiage
Précipitation 24 h avant : Oui	Précipitation lors de la visite : Non

Type de milieu : Cours d'eau		
Origine de l'écoulement : Naturel	Type d'écoulement (m) : Permanent	
Présence d'un lit de cours d'eau : Oui		Largeur du fossé ou du drainage naturel (m) :
Connectivité avec le milieu hydrique :		Superficie approximative du plan d'eau (m²) :
		Profondeur maximale approximative du plan d'eau ou du fossé (m) :

LITTORAL

Méthode utilisée : Botanique experte ou biophysique	Style fluvial du tronçon : Sinueux	Hauteur du DPB par rapport au niveau de l'eau (m) : 0.53
Précisez :	Organisation du lit : Lit plat	Largeur moyenne du littoral (m) : 3.5
Type de tronçon : Homogène	Largeur moyenne au niveau du débit plein bord (DPB) (m) : 1.5	Pente longitudinale (%) : 3
Perturbation	Présence d'herbier aquatique : Non	Espèces exotiques envahissantes : Non
Présence d'érosion du lit : Non	Plante émergente (%) :	Espèces :
Présence de bois mort : Oui	Plante flottante (%) :	Recouvrement dans le littoral (%) :
Obstacle à l'écoulement : Non	Plante submergée (%) :	
Structures anthropiques : Non	Algue (%) :	
Autre perturbation : Non	Total de recouvrement (%) :	
	Espèces :	

ÉCOULEMENT

Présence d'eau : Oui	Largeur moyenne de l'eau (m) : 1,04	Vitesse avec méthode du flotteur (m/s) : 0.258
	Profondeur moyenne de l'eau (m) : 0,07	

SUBSTRAT DU LITTORAL

Roc : 0	Galet 80 à 250 mm : 10	Sable 0,125 à 5 mm : 35	Autres : 0
Gros bloc > 500 mm : 0	Caillou 40 à 80 mm : 10	Limon et argile < 0,125 mm : 0	Total : 100
Bloc 250 à 500 mm : 5	Gravier 5 à 40 mm : 10	Matière organique : 30	

RIVES

Gauche		Droite	
Pente du talus (%) : 14	Hauteur du talus (m) : 0.25	Pente du talus (%) : 20	Hauteur du talus (m) : 0.1
Largeur de la rive : Rive de 10 m	Longueur de la rive évaluée (m) : 100	Largeur de la rive : Rive de 10 m	Longueur de la rive évaluée (m) : 100
Érosion de la rive (%) : 0		Érosion de la rive (%) : 0	
Perturbation en rive (%) : 0	Précisez :	Perturbation en rive (%) : 0	Précisez :
Milieu humide riverain : Non		Milieu humide riverain : Non	
Végétation		Végétation	
Végétation arborescente (%) : 75	Espèces dominantes : Sapin baumier (Abies balsamea)	Végétation arborescente (%) : 60	Espèces dominantes : Sapin baumier (Abies balsamea)
Végétation arbustive (%) : 7	Espèces dominantes : Sapin baumier (Abies balsamea)	Végétation arbustive (%) : 30	Espèces dominantes : Sapin baumier (Abies balsamea)
Végétation herbacée (%) : 50	Espèces dominantes : Mousse sp. ()	Végétation herbacée (%) : 70	Espèces dominantes : Dryopteris spinuleuse (Dryopteris carthusiana)
Espèces exotiques envahissantes		Espèces exotiques envahissantes	
Présence de EEE : Non	Espèces : Recouvrement dans la rive (%) :	Présence de EEE : Non	Espèces : Recouvrement dans la rive (%) :
Évaluation de l'état initial de la rive droite		Évaluation de l'état initial de la rive gauche	
Recouvrement végétal naturel (%) : Plus de 66	Sol perturbé ou végétation absente (%) : 0-66	Recouvrement végétal naturel (%) : Plus de 66	Sol perturbé ou végétation absente (%) : 0-66
	Végétation herbacée coupée (%) : 0-33		Végétation herbacée coupée (%) : 0-33

INDICATEUR DE L'ÉTAT DU MILIEU OBSERVÉS DANS LE TRONÇON

Érosion (incision) :	Accumulation de sédiments (aggradation) :	Stabilité : Berges végétalisées
----------------------	---	---------------------------------

OBSERVATION FAUNIQUE ET FLORISTIQUE

Présence de castor/barrage/hutte : Non	Description : Précisez :	Espèce faunique observée : Non	Précisez :
Espèces vulnérables ou menacées : Non	Précisez :	Aménagement faunique : Non	Précisez :
Autres : Non			

INFRASTRUCTURE EXISTANTE

Présence d'une infrastructure : Non	Type d'infrastructure :
Érosion en amont :	Précisez :
Érosion en aval :	Précisez :
Circulation du poisson possible :	Précisez :
En présence d'un pont	En présence d'un ponceau
ID MTQ :	Type de traverse : Si autre, précisez :
Portée entre les culées (m) :	Matériaux du ponceau :
Tablier :	Largeur surface de roulement sécuritaire (m) :
Longueur (m) : Largeur (m) :	Diamètre (mm) : Longueur (m) :
Capacité portante affichée :	Pente d'installation (%) :
Dégagement entre surface de l'eau et tablier (m) :	Épaisseur remblai amont (m) :
	Hauteur chute à la sortie jusqu'au fond du lit (m) :
	Si double, distance entre les 2 ponceaux (m) :
	Profondeur d'enfouissement du radier en amont (m) :

PHOTOGRAPHIES

Contexte hydrique, naturel amont



eau_nat_am-20240719-125542.jpg

Contexte hydrique, naturel aval



eau_nat_av-20240719-125553.jpg

Pesca

Station : SHT036e

Substrat du littoral



subs-20240719-131723.jpg

Pesca

Station : SHT036e

Rive gauche



rih_gauche-20240719-130737.jpg

Rive droite



rih_droite-20240719-130313.jpg

Talus, rive gauche



talus_gau-20240719-130811.jpg

Talus, rive droite



talus_dr-20240719-130454.jpg

PESCA

Station : SHT043

Caractérisation du milieu hydrique

IDENTIFICATION

No de projet : 3574

Nom(s) évaluateur(s) : CHL	Date : 2024-07-18	Longitude: -71,19214	Latitude : 47,18942
----------------------------	-------------------	----------------------	---------------------

DESCRIPTION GÉNÉRALE DU SITE

Nom du cours d'eau : CE121	Condition hydrologique : Moyenne
Précipitation 24 h avant : Oui	Précipitation lors de la visite : Oui

Type de milieu : Cours d'eau		
Origine de l'écoulement : Naturel	Type d'écoulement (m) : Intermittent	
Présence d'un lit de cours d'eau : Oui		Largeur du fossé ou du drainage naturel (m) :
Connectivité avec le milieu hydrique :		Superficie approximative du plan d'eau (m²) :
		Profondeur maximale approximative du plan d'eau ou du fossé (m) :

LITTORAL

Methode utilisée : Botanique experte ou biophysique	Style fluvial du tronçon : Sinueux	Hauteur du DPB par rapport au niveau de l'eau (m) : 0,3
Précisez :	Organisation du lit : Marche cuvette	Largeur moyenne du littoral (m) : 2,2
Type de tronçon : Homogène	Largeur moyenne au niveau du débit plein bord (DPB) (m) : 0,6	Pente longitudinale (%) : 14
Perturbation	Présence d'herbier aquatique :	Espèces exotiques envahissantes :
Présence d'érosion du lit : Non	Plante émergente (%) :	Espèces :
Présence de bois mort : Non	Plante flottante (%) :	Recouvrement dans le littoral (%) :
Obstacle à l'écoulement : Non	Plante submergée (%) :	
Structures anthropiques : Non	Algue (%) :	
Autre perturbation : Non	Total de recouvrement (%) :	
	Espèces :	

ÉCOULEMENT

Présence d'eau : Oui	Largeur moyenne de l'eau (m) : 0,5	Vitesse avec méthode du flotteur (m/s) : 0,107
	Profondeur moyenne de l'eau (m) : 0,14	

SUBSTRAT DU LITTORAL

Roc : 0	Galet 80 à 250 mm : 20	Sable 0,125 à 5 mm : 10	Autres : 0
Gros bloc > 500 mm : 0	Caillou 40 à 80 mm : 5	Limon et argile < 0,125 mm : 0	Total : 100
Bloc 250 à 500 mm : 10	Gravier 5 à 40 mm : 5	Matière organique : 50	

RIVES

Gauche		Droite	
Pente du talus (%) : 3	Hauteur du talus (m) : 0,05	Pente du talus (%) : 4	Hauteur du talus (m) : 0,1
Largeur de la rive : Rive de 10 m	Longueur de la rive évaluée (m) : 45	Largeur de la rive : Rive de 10 m	Longueur de la rive évaluée (m) : 45
Érosion de la rive (%) : 0		Érosion de la rive (%) : 0	
Perturbation en rive (%) : 0	Précisez :	Perturbation en rive (%) : 0	Précisez :
Milieu humide riverain : Non		Milieu humide riverain : Non	
Végétation		Végétation	
Végétation arborescente (%) : 80	Espèces dominantes : Sapin baumier (Abies balsamea)	Végétation arborescente (%) : 60	Espèces dominantes : Sapin baumier (Abies balsamea)
Végétation arbustive (%) : 5	Espèces dominantes : Erable à épis (Acer spicatum)	Végétation arbustive (%) : 10	Espèces dominantes : Erable à épis (Acer spicatum)
Végétation herbacée (%) : 10	Espèces dominantes : Osmonde de Clayton (Claytosmunda claytoniana)	Végétation herbacée (%) : 55	Espèces dominantes : Quatre-temps (Cornus canadensis)
Espèces exotiques envahissantes		Espèces exotiques envahissantes	
Présence de EEE : Non	Espèces : Recouvrement dans la rive (%) :	Présence de EEE : Non	Espèces : Recouvrement dans la rive (%) :
Évaluation de l'état initial de la rive droite		Évaluation de l'état initial de la rive gauche	
Recouvrement végétal naturel (%) : Plus de 66	Sol perturbé ou végétation absente (%) : 0-66	Recouvrement végétal naturel (%) : Plus de 66	Sol perturbé ou végétation absente (%) : 0-66
	Végétation herbacée coupée (%) : 0-33		Végétation herbacée coupée (%) : 0-33

PESCA

Station : SHT043

INDICATEUR DE L'ÉTAT DU MILIEU OBSERVÉS DANS LE TRONÇON

Érosion (incision) :	Accumulation de sédiments (aggradation) :	Stabilité : Berges végétalisées
----------------------	---	---------------------------------

OBSERVATION FAUNIQUE ET FLORISTIQUE

Présence de castor/barrage/hutte : Non	Description : Précisez : Précisez :	Espèce faunique observée : Non	Précisez : Précisez :
Espèces vulnérables ou menacées : Non		Aménagement faunique : Non	
Autres : Non			

INFRASTRUCTURE EXISTANTE

Présence d'une infrastructure : Non	Type d'infrastructure :
Érosion en amont :	Précisez :
Érosion en aval :	Précisez :
Circulation du poisson possible :	Précisez :
En présence d'un pont	En présence d'un ponceau
ID MTQ :	Type de traverse : Si autre, précisez :
Portée entre les culées (m) :	
Tablier :	Matériaux du ponceau :
Longueur (m) :	Largeur surface de roulement sécuritaire (m) :
Largeur (m) :	Diamètre (mm) : Longueur (m) :
Capacité portante affichée :	Pente d'installation (%) :
Dégagement entre surface de l'eau et tablier (m) :	Épaisseur remblai amont (m) :
	Hauteur chute à la sortie jusqu'au fond du lit (m) :
	Si double, distance entre les 2 ponceaux (m) :
	Profondeur d'enfouissement du radier en amont (m) :

PHOTOGRAPHIES

Contexte hydrique, naturel amont



eau_nat_am-20240718-165341.jpg

Contexte hydrique, naturel aval



eau_nat_av-20240718-165350.jpg

Pesca

Station : SHT043

Substrat du littoral



subs-20240718-165649.jpg

Pesca

Station : SHT043

Rive gauche



rih_gauche-20240718-170641.jpg

Rive droite



rih_droite-20240718-165714.jpg

Talus, rive gauche



talus_gau-20240718-170745.jpg

Talus, rive droite



talus_dr-20240718-165813.jpg

Pesca

Station : SHT043a

Caractérisation du milieu hydrique

IDENTIFICATION

No de projet : 3574

Nom(s) évaluateur(s) : CHL	Date : 2024-07-17	Longitude: -71,19018	Latitude : 47,19417
----------------------------	-------------------	----------------------	---------------------

DESCRIPTION GÉNÉRALE DU SITE

Nom du cours d'eau : CE122	Condition hydrologique : Moyenne
Précipitation 24 h avant : Oui	Précipitation lors de la visite : Oui

Type de milieu : Cours d'eau		
Origine de l'écoulement : Naturel	Type d'écoulement (m) : Intermittent	
Présence d'un lit de cours d'eau : Oui		Largeur du fossé ou du drainage naturel (m) :
Connectivité avec le milieu hydrique :		Superficie approximative du plan d'eau (m²) :
		Profondeur maximale approximative du plan d'eau ou du fossé (m) :

LITTORAL

Methode utilisée : Botanique experte ou biophysique	Style fluvial du tronçon : Sinueux	Hauteur du DPB par rapport au niveau de l'eau (m) : 0.26
Précisez :	Organisation du lit : Marche cuvette	Largeur moyenne du littoral (m) : 4
Type de tronçon : Homogène	Largeur moyenne au niveau du débit plein bord (DPB) (m) : 0.6	Pente longitudinale (%) : 14
Perturbation	Présence d'herbier aquatique : Non	Espèces exotiques envahissantes : Non
Présence d'érosion du lit : Non	Plante émergente (%) :	Espèces :
Présence de bois mort : Oui	Plante flottante (%) :	Recouvrement dans le littoral (%) :
Obstacle à l'écoulement : Non	Plante submergée (%) :	
Structures anthropiques : Non	Algue (%) :	
Autre perturbation : Non	Total de recouvrement (%) :	
	Espèces :	

ÉCOULEMENT

Présence d'eau : Oui	Largeur moyenne de l'eau (m) : 0.6	Vitesse avec méthode du flotteur (m/s) : 0.088
	Profondeur moyenne de l'eau (m) : 0.22	

SUBSTRAT DU LITTORAL

Roc : 0	Galet 80 à 250 mm : 10	Sable 0,125 à 5 mm : 15	Autres : 0
Gros bloc > 500 mm : 5	Caillou 40 à 80 mm : 0	Limon et argile < 0,125 mm : 0	Total : 100
Bloc 250 à 500 mm : 30	Gravier 5 à 40 mm : 0	Matière organique : 40	

RIVES

Gauche		Droite	
Pente du talus (%) : 12	Hauteur du talus (m) : 1.2	Pente du talus (%) : 5	Hauteur du talus (m) : 0.4
Largeur de la rive : Rive de 10 m	Longueur de la rive évaluée (m) : 30	Largeur de la rive : Rive de 10 m	Longueur de la rive évaluée (m) : 30
Érosion de la rive (%) : 0		Érosion de la rive (%) : 0	
Perturbation en rive (%) : 0	Précisez :	Perturbation en rive (%) : 0	Précisez :
Milieu humide riverain : Non		Milieu humide riverain : Non	
Vegetation		Vegetation	
Vegetation arborescente (%) : 60	Espèces dominantes : Sapin baumier (Abies balsamea)	Vegetation arborescente (%) : 75	Espèces dominantes : Sapin baumier (Abies balsamea)
Vegetation arbustive (%) : 15	Espèces dominantes : Sapin baumier (Abies balsamea)	Vegetation arbustive (%) : 20	Espèces dominantes : Erable à épis (Acer spicatum)
Vegetation herbacée (%) : 20	Espèces dominantes : Quatre-temps (Cornus canadensis)	Vegetation herbacée (%) : 10	Espèces dominantes : Dryopteris spinuleuse (Dryopteris carthusiana)
Espèces exotiques envahissantes		Espèces exotiques envahissantes	
Présence de EEE : Non	Espèces : Recouvrement dans la rive (%) :	Présence de EEE : Non	Espèces : Recouvrement dans la rive (%) :
Evaluation de l'état initial de la rive droite		Evaluation de l'état initial de la rive gauche	
Recouvrement végétal naturel (%) : Plus de 66	Sol perturbé ou végétation absente (%) : 0-66	Recouvrement végétal naturel (%) : Plus de 66	Sol perturbé ou végétation absente (%) : 0-66
	Végétation herbacée coupée (%) : 0-33		Végétation herbacée coupée (%) : 0-33

Pesca

Station : SHT043a

INDICATEUR DE L'ÉTAT DU MILIEU OBSERVÉS DANS LE TRONÇON

Érosion (incision) :	Accumulation de sédiments (aggradation) :	Stabilité : Berges végétalisées
----------------------	---	---------------------------------

OBSERVATION FAUNIQUE ET FLORISTIQUE

Présence de castor/barrage/hutte : Non	Description : Précisez :	Espèce faunique observée : Non	Précisez :
Espèces vulnérables ou menacées : Non	Précisez :	Aménagement faunique : Non	Précisez :
Autres : Non			

INFRASTRUCTURE EXISTANTE

Présence d'une infrastructure : Non	Type d'infrastructure :
Érosion en amont :	Précisez :
Érosion en aval :	Précisez :
Circulation du poisson possible :	Précisez :
En présence d'un pont	En présence d'un ponceau
ID MTQ :	Type de traverse : Si autre, précisez :
Portée entre les culées (m) :	Matériaux du ponceau :
Tablier :	Largeur surface de roulement sécuritaire (m) :
Longueur (m) :	Diamètre (mm) :
Largeur (m) :	Longueur (m) :
Capacité portante affichée :	Pente d'installation (%) :
Dégagement entre surface de l'eau et tablier (m) :	Épaisseur remblai amont (m) :
	Hauteur chute à la sortie jusqu'au fond du lit (m) :
	Si double, distance entre les 2 ponceaux (m) :
	Profondeur d'enfouissement du radier en amont (m) :

PHOTOGRAPHIES

Contexte hydrique, naturel amont



eau_nat_am-20240717-183800.jpg

Contexte hydrique, naturel aval



eau_nat_av-20240717-183808.jpg

Substrat du littoral



subs-20240717-184405.jpg

Rive gauche



ri_gauche-20240717-184708.jpg

Rive droite



ri_droite-20240717-184417.jpg

Talus, rive gauche



talus_gau-20240717-184738.jpg

Talus, rive droite



talus_dr-20240717-184457.jpg

Pesca

Station : SHT043b

Caractérisation du milieu hydrique

IDENTIFICATION

No de projet : 3574

Nom(s) évaluateur(s) : NIC FM CHL	Date : 2024-07-17	Longitude: -71,19017	Latitude : 47,19418
-----------------------------------	-------------------	----------------------	---------------------

DESCRIPTION GÉNÉRALE DU SITE

Nom du cours d'eau : CE122	Condition hydrologique : Moyenne
Précipitation 24 h avant : Oui	Précipitation lors de la visite : Oui

Type de milieu : Cours d'eau		
Origine de l'écoulement : Naturel	Type d'écoulement (m) : Intermittent	
Présence d'un lit de cours d'eau : Oui		Largeur du fossé ou du drainage naturel (m) :
Connectivité avec le milieu hydrique :		Superficie approximative du plan d'eau (m²) :
		Profondeur maximale approximative du plan d'eau ou du fossé (m) :

LITTORAL

Methode utilisée : Botanique experte ou biophysique	Style fluvial du tronçon : Sinueux	Hauteur du DPB par rapport au niveau de l'eau (m) : 0,26
Précisez :	Organisation du lit : Marche cuvette	Largeur moyenne du littoral (m) : 3,5
Type de tronçon : Homogène	Largeur moyenne au niveau du débit plein bord (DPB) (m) : 0,4	Pente longitudinale (%) : 11
Perturbation	Présence d'herbier aquatique : Non	Espèces exotiques envahissantes : Non
Présence d'érosion du lit : Non	Plante émergente (%) :	Espèces :
Présence de bois mort : Oui	Plante flottante (%) :	Recouvrement dans le littoral (%) :
Obstacle à l'écoulement : Non	Plante submergée (%) :	
Structures anthropiques : Non	Algue (%) :	
Autre perturbation : Oui	Total de recouvrement (%) :	
Précisez : Vieux sentier de coupe en amont	Espèces :	

ÉCOULEMENT

Présence d'eau : Oui	Largeur moyenne de l'eau (m) : 0,2	Vitesse avec méthode du flotteur (m/s) : 0,205
	Profondeur moyenne de l'eau (m) : 0,14	

SUBSTRAT DU LITTORAL

Roc : 0	Galet 80 à 250 mm : 0	Sable 0,125 à 5 mm : 5	Autres : 0
Gros bloc > 500 mm : 0	Caillou 40 à 80 mm : 0	Limon et argile < 0,125 mm : 0	Total : 100
Bloc 250 à 500 mm : 0	Gravier 5 à 40 mm : 0	Matière organique : 95	

RIVES

Gauche		Droite	
Pente du talus (%) : 8	Hauteur du talus (m) : 0,15	Pente du talus (%) : 10	Hauteur du talus (m) : 0,2
Largeur de la rive : Rive de 10 m	Longueur de la rive évaluée (m) : 30	Largeur de la rive : Rive de 10 m	Longueur de la rive évaluée (m) : 30
Érosion de la rive (%) : 0		Érosion de la rive (%) : 0	
Perturbation en rive (%) : 0	Précisez :	Perturbation en rive (%) : 0	Précisez :
Milieu humide riverain : Non		Milieu humide riverain : Non	
Végétation		Végétation	
Végétation arborescente (%) : 45	Espèces dominantes : Sapin baumier (Abies balsamea)	Végétation arborescente (%) : 40	Espèces dominantes : Sapin baumier (Abies balsamea)
Végétation arbustive (%) : 15	Espèces dominantes : Sapin baumier (Abies balsamea)	Végétation arbustive (%) : 15	Espèces dominantes : Sapin baumier (Abies balsamea)
Végétation herbacée (%) : 60	Espèces dominantes : Quatre-temps (Cornus canadensis)	Végétation herbacée (%) : 60	Espèces dominantes : Calamagrostide du Canada (Calamagrostis canadensis)
Espèces exotiques envahissantes		Espèces exotiques envahissantes	
Présence de EEE : Non	Espèces : Recouvrement dans la rive (%) :	Présence de EEE : Non	Espèces : Recouvrement dans la rive (%) :
Évaluation de l'état initial de la rive droite		Évaluation de l'état initial de la rive gauche	
Recouvrement végétal naturel (%) : Plus de 66	Sol perturbé ou végétation absente (%) : 0-66	Recouvrement végétal naturel (%) : Plus de 66	Sol perturbé ou végétation absente (%) : 0-66
	Végétation herbacée coupée (%) : 0-33		Végétation herbacée coupée (%) : 0-33

Pesca

Station : SHT043b

INDICATEUR DE L'ÉTAT DU MILIEU OBSERVÉS DANS LE TRONÇON

Érosion (incision) :	Accumulation de sédiments (aggradation) :	Stabilité : Berges végétalisées
----------------------	---	---------------------------------

OBSERVATION FAUNIQUE ET FLORISTIQUE

Présence de castor/barrage/hutte : Non	Description : Précisez : Précisez :	Espèce faunique observée : Non	Précisez : Précisez :
Espèces vulnérables ou menacées : Non		Aménagement faunique : Non	
Autres : Non			

INFRASTRUCTURE EXISTANTE

Présence d'une infrastructure : Non	Type d'infrastructure :
Érosion en amont :	Précisez :
Érosion en aval :	Précisez :
Circulation du poisson possible :	Précisez :
En présence d'un pont	En présence d'un ponceau
ID MTQ :	Type de traverse : Si autre, précisez :
Portée entre les culées (m) :	
Tablier :	Matériaux du ponceau :
Longueur (m) :	Largeur surface de roulement sécuritaire (m) :
Largeur (m) :	Diamètre (mm) : Longueur (m) :
Capacité portante affichée :	Pente d'installation (%) :
Dégagement entre surface de l'eau et tablier (m) :	Épaisseur remblai amont (m) :
	Hauteur chute à la sortie jusqu'au fond du lit (m) :
	Si double, distance entre les 2 ponceaux (m) :
	Profondeur d'enfouissement du radier en amont (m) :

PHOTOGRAPHIES

Contexte hydrique, naturel amont



eau_nat_am-20240717-184039.jpg

Contexte hydrique, naturel aval



eau_nat_av-20240717-184051.jpg

Substrat du littoral



subs-20240717-185434.jpg

Rive gauche



rii_gauche-20240717-185810.jpg

Rive droite



rii_droite-20240717-185448.jpg

Talus, rive gauche



talus_gau-20240717-185832.jpg

Talus, rive droite



talus_dr-20240717-185643.jpg

Pesca

Station : SHT043d

Caractérisation du milieu hydrique

IDENTIFICATION

No de projet : 3574

Nom(s) évaluateur(s) : NIC CHL STH	Date : 2024-07-18	Longitude: -71,19052	Latitude : 47,18880
------------------------------------	-------------------	----------------------	---------------------

DESCRIPTION GÉNÉRALE DU SITE

Nom du cours d'eau : CE119	Condition hydrologique : Moyenne
Précipitation 24 h avant : Oui	Précipitation lors de la visite : Oui

Type de milieu : Cours d'eau		
Origine de l'écoulement : Naturel	Type d'écoulement (m) : Intermittent	
Présence d'un lit de cours d'eau : Oui		Largeur du fossé ou du drainage naturel (m) :
Connectivité avec le milieu hydrique :		Superficie approximative du plan d'eau (m²) :
		Profondeur maximale approximative du plan d'eau ou du fossé (m) :

LITTORAL

Methode utilisée : Botanique experte ou biophysique	Style fluvial du tronçon : Sinueux	Hauteur du DPB par rapport au niveau de l'eau (m) : 0.08
Précisez :	Organisation du lit : Marche cuvette	Largeur moyenne du littoral (m) : 5
Type de tronçon : Homogène	Largeur moyenne au niveau du débit plein bord (DPB) (m) : 0.69	Pente longitudinale (%) : 27
Perturbation	Présence d'herbier aquatique : Non	Espèces exotiques envahissantes : Non
Présence d'érosion du lit : Non	Plante émergente (%) :	Espèces :
Présence de bois mort : Oui	Plante flottante (%) :	Recouvrement dans le littoral (%) :
Obstacle à l'écoulement : Non	Plante submergée (%) :	
Structures anthropiques : Non	Algue (%) :	
Autre perturbation : Non	Total de recouvrement (%) :	
	Espèces :	

ÉCOULEMENT

Présence d'eau : Oui	Largeur moyenne de l'eau (m) : 0.3	Vitesse avec méthode du flotteur (m/s) : 0.075
	Profondeur moyenne de l'eau (m) : 0.03	

SUBSTRAT DU LITTORAL

Roc : 0	Galet 80 à 250 mm : 5	Sable 0,125 à 5 mm : 10	Autres : 0
Gros bloc > 500 mm : 0	Caillou 40 à 80 mm : 10	Limon et argile < 0,125 mm : 0	Total : 100
Bloc 250 à 500 mm : 10	Gravier 5 à 40 mm : 10	Matière organique : 55	

RIVES

Gauche		Droite	
Pente du talus (%) : 28	Hauteur du talus (m) : 0.6	Pente du talus (%) : 27	Hauteur du talus (m) : 0.5
Largeur de la rive : Rive de 10 m	Longueur de la rive évaluée (m) : 60	Largeur de la rive : Rive de 10 m	Longueur de la rive évaluée (m) : 60
Érosion de la rive (%) : 0		Érosion de la rive (%) : 0	
Perturbation en rive (%) : 0	Précisez :	Perturbation en rive (%) : 0	Précisez :
Milieu humide riverain : Non		Milieu humide riverain : Non	
Végétation		Végétation	
Végétation arborescente (%) : 45	Espèces dominantes : Sapin baumier (Abies balsamea)	Végétation arborescente (%) : 55	Espèces dominantes : Sapin baumier (Abies balsamea)
Végétation arbustive (%) : 25	Espèces dominantes : Sapin baumier (Abies balsamea)	Végétation arbustive (%) : 25	Espèces dominantes : Sapin baumier (Abies balsamea)
Végétation herbacée (%) : 80	Espèces dominantes : Dryopteris spinuleuse (Dryopteris carthusiana)	Végétation herbacée (%) : 80	Espèces dominantes : Dryopteris spinuleuse (Dryopteris carthusiana)
Espèces exotiques envahissantes		Espèces exotiques envahissantes	
Présence de EEE : Non	Espèces : Recouvrement dans la rive (%) :	Présence de EEE : Non	Espèces : Recouvrement dans la rive (%) :
Évaluation de l'état initial de la rive droite		Évaluation de l'état initial de la rive gauche	
Recouvrement végétal naturel (%) : Plus de 66	Sol perturbé ou végétation absente (%) : 0-66	Recouvrement végétal naturel (%) : Plus de 66	Sol perturbé ou végétation absente (%) : 0-66
	Végétation herbacée coupée (%) : 0-33		Végétation herbacée coupée (%) : 0-33

Pesca

Station : SHT043d

INDICATEUR DE L'ÉTAT DU MILIEU OBSERVÉS DANS LE TRONÇON

Érosion (incision) :	Accumulation de sédiments (aggradation) :	Stabilité : Berges végétalisées
----------------------	---	---------------------------------

OBSERVATION FAUNIQUE ET FLORISTIQUE

Présence de castor/barrage/hutte : Non	Description :	Espèce faunique observée : Non	Précisez :
Espèces vulnérables ou menacées : Non	Précisez :	Aménagement faunique : Non	Précisez :
Autres : Non	Précisez :		

INFRASTRUCTURE EXISTANTE

Présence d'une infrastructure : Non	Type d'infrastructure :
Érosion en amont :	Précisez :
Érosion en aval :	Précisez :
Circulation du poisson possible :	Précisez :
En présence d'un pont	En présence d'un ponceau
ID MTQ :	Type de traverse :
Portée entre les culées (m) :	Matériaux du ponceau :
Tablier :	Largeur surface de roulement sécuritaire (m) :
Longueur (m) :	Diamètre (mm) :
Largeur (m) :	Longueur (m) :
Capacité portante affichée :	Pente d'installation (%) :
Dégagement entre surface de l'eau et tablier (m) :	Épaisseur remblai amont (m) :
	Hauteur chute à la sortie jusqu'au fond du lit (m) :
	Si double, distance entre les 2 ponceaux (m) :
	Profondeur d'enfouissement du radier en amont (m) :

PHOTOGRAPHIES

Contexte hydrique, naturel amont



eau_nat_am-20240718-190817.jpg

Contexte hydrique, naturel aval



eau_nat_av-20240718-190827.jpg

Substrat du littoral



subs-20240718-191124.jpg

Rive gauche



ri_gauche-20240718-191649.jpg

Rive droite



ri_droite-20240718-191141.jpg

Talus, rive gauche



talus_gau-20240718-191714.jpg

Talus, rive droite



talus_dr-20240718-191237.jpg

PESCA

Station : SHT045

Caractérisation du milieu hydrique

IDENTIFICATION

No de projet : 3574

Nom(s) évaluateur(s) : CHL	Date : 2024-07-17	Longitude: -71,18454	Latitude : 47,19862
----------------------------	-------------------	----------------------	---------------------

DESCRIPTION GÉNÉRALE DU SITE

Nom du cours d'eau : CE130	Condition hydrologique : Moyenne
Précipitation 24 h avant : Oui	Précipitation lors de la visite : Non

Type de milieu : Cours d'eau		
Origine de l'écoulement : Naturel	Type d'écoulement (m) : Intermittent	Largeur du fossé ou du drainage naturel (m) :
Présence d'un lit de cours d'eau : Oui		Superficie approximative du plan d'eau (m²) :
Connectivité avec le milieu hydrique :		Profondeur maximale approximative du plan d'eau ou du fossé (m) :

LITTORAL

Méthode utilisée : Botanique experte ou biophysique	Style fluvial du tronçon : Sinueux	Hauteur du DPB par rapport au niveau de l'eau (m) : 0.32
Précisez :	Organisation du lit : Lit plat	Largeur moyenne du littoral (m) : 2
Type de tronçon : Homogène	Largeur moyenne au niveau du débit plein bord (DPB) (m) : 0.56	Pente longitudinale (%) : 4
Perturbation	Présence d'herbier aquatique : Non	Espèces exotiques envahissantes : Non
Présence d'érosion du lit : Non	Plante émergente (%) :	Espèces :
Présence de bois mort : Oui	Plante flottante (%) :	Recouvrement dans le littoral (%) :
Obstacle à l'écoulement : Non	Plante submergée (%) :	
Structures anthropiques : Non	Algue (%) :	
Autre perturbation : Non	Total de recouvrement (%) :	
	Espèces :	

ÉCOULEMENT

Présence d'eau : Oui	Largeur moyenne de l'eau (m) : 0.43	Vitesse avec méthode du flotteur (m/s) : 0.089
	Profondeur moyenne de l'eau (m) : 0.05	

SUBSTRAT DU LITTORAL

Roc : 0	Galet 80 à 250 mm : 5	Sable 0,125 à 5 mm : 25	Autres : 0
Gros bloc > 500 mm : 0	Caillou 40 à 80 mm : 5	Limon et argile < 0,125 mm : 0	Total : 100
Bloc 250 à 500 mm : 0	Gravier 5 à 40 mm : 10	Matière organique : 55	

RIVES

Gauche		Droite	
Pente du talus (%) : 45	Hauteur du talus (m) : 0.05	Pente du talus (%) : 4	Hauteur du talus (m) : 0.05
Largeur de la rive : Rive de 10 m	Longueur de la rive évaluée (m) : 40	Largeur de la rive : Rive de 10 m	Longueur de la rive évaluée (m) : 40
Érosion de la rive (%) : 0		Érosion de la rive (%) : 0	
Perturbation en rive (%) : 0	Précisez :	Perturbation en rive (%) : 0	Précisez :
Milieu humide riverain : Non		Milieu humide riverain : Non	
Vegetation		Vegetation	
Vegetation arborescente (%) : 70	Espèces dominantes : Sapin baumier (Abies balsamea)	Vegetation arborescente (%) : 65	Espèces dominantes : Sapin baumier (Abies balsamea)
Vegetation arbustive (%) : 5	Espèces dominantes : Sapin baumier (Abies balsamea)	Vegetation arbustive (%) : 10	Espèces dominantes : Sapin baumier (Abies balsamea)
Vegetation herbacée (%) : 25	Espèces dominantes : Phéogopleris du hêtre (Phéogopleris connectilis)	Vegetation herbacée (%) : 35	Espèces dominantes : Phéogopleris du hêtre (Phéogopleris connectilis)
Espèces exotiques envahissantes		Espèces exotiques envahissantes	
Présence de EEE : Non	Espèces : Recouvrement dans la rive (%) :	Présence de EEE : Non	Espèces : Recouvrement dans la rive (%) :
Évaluation de l'état initial de la rive droite		Évaluation de l'état initial de la rive gauche	
Recouvrement végétal naturel (%) : Plus de 66	Sol perturbé ou végétation absente (%) : 0-66	Recouvrement végétal naturel (%) : Plus de 66	Sol perturbé ou végétation absente (%) : 0-66
	Végétation herbacée coupée (%) : 0-33		Végétation herbacée coupée (%) : 0-33

PESCA

Station : SHT045

INDICATEUR DE L'ÉTAT DU MILIEU OBSERVÉS DANS LE TRONÇON

Érosion (incision) :	Accumulation de sédiments (aggradation) :	Stabilité : Berges végétalisées
----------------------	---	---------------------------------

OBSERVATION FAUNIQUE ET FLORISTIQUE

Présence de castor/barrage/hutte : Non	Description :	Espèce faunique observée : Non	Précisez :
Espèces vulnérables ou menacées : Non	Précisez :	Aménagement faunique : Non	Précisez :
Autres : Non	Précisez :		

INFRASTRUCTURE EXISTANTE

Présence d'une infrastructure : Non	Type d'infrastructure :
Érosion en amont :	Précisez :
Érosion en aval :	Précisez :
Circulation du poisson possible :	Précisez :
En présence d'un pont	En présence d'un ponceau
ID MTQ :	Type de traverse :
Portée entre les culées (m) :	Matériaux du ponceau :
Tablier :	Largeur surface de roulement sécuritaire (m) :
Longueur (m) :	Diamètre (mm) :
Largeur (m) :	Longueur (m) :
Capacité portante affichée :	Pente d'installation (%) :
Dégagement entre surface de l'eau et tablier (m) :	Épaisseur remblai amont (m) :
	Hauteur chute à la sortie jusqu'au fond du lit (m) :
	Si double, distance entre les 2 ponceaux (m) :
	Profondeur d'enfouissement du radier en amont (m) :

PHOTOGRAPHIES

Contexte hydrique, naturel amont	Contexte hydrique, naturel aval
	
eau_nat_am-20240717-135736.jpg	eau_nat_av-20240717-135745.jpg

Substrat du littoral

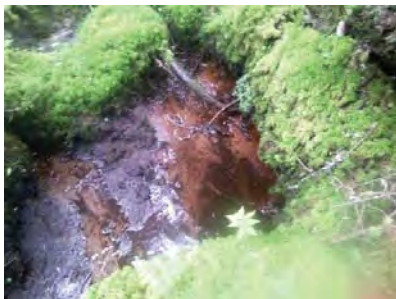

subs-20240717-140317.jpg

Rive gauche



rih_gauche-20240717-140645.jpg

Rive droite



rih_droite-20240717-140349.jpg

Talus, rive gauche



talus_gau-20240717-140953.jpg

Talus, rive droite



talus_dr-20240717-140716.jpg

Pesca

Station : SHT045b

Caractérisation du milieu hydrique

IDENTIFICATION

No de projet : 3574

Nom(s) évaluateur(s) : FM	Date : 2024-07-17	Longitude: -71,18478	Latitude : 47,19872
---------------------------	-------------------	----------------------	---------------------

DESCRIPTION GÉNÉRALE DU SITE

Nom du cours d'eau : CE130	Condition hydrologique : Étiage
Précipitation 24 h avant : Oui	Précipitation lors de la visite : Oui

Type de milieu : Cours d'eau		
Origine de l'écoulement : Naturel	Type d'écoulement (m) : Intermittent	Largeur du fossé ou du drainage naturel (m) : 5
Présence d'un lit de cours d'eau : Oui		Superficie approximative du plan d'eau (m²) :
Connectivité avec le milieu hydrique : Le drainage naturel alimente un cours d'eau ou un lac		Profondeur maximale approximative du plan d'eau ou du fossé (m) :

LITTORAL

Methode utilisée : Botanique experte ou biophysique	Style fluvial du tronçon : Linéaire	Hauteur du DPB par rapport au niveau de l'eau (m) : 0,4
Précisez : Lit present parfois	Organisation du lit : Marche cuvette	Largeur moyenne du littoral (m) : 5
Type de tronçon : Homogène	Largeur moyenne au niveau du debit plein bord (DPB) (m) : 0,8	Pente longitudinale (%) : 3
Perturbation	Présence d'herbier aquatique : Non	Espèces exotiques envahissantes : Non
Présence d'érosion du lit : Non	Plante émergente (%) :	Espèces :
Présence de bois mort : Oui	Plante flottante (%) :	Recouvrement dans le littoral (%) :
Obstacle à l'écoulement : Non	Plante submergée (%) :	
Structures anthropiques : Non	Algue (%) :	
Autre perturbation : Non	Total de recouvrement (%) :	
	Espèces :	

ÉCOULEMENT

Présence d'eau : Oui	Largeur moyenne de l'eau (m) : 0,8	Vitesse avec méthode du flotteur (m/s) : 0
	Profondeur moyenne de l'eau (m) : 0,1	

SUBSTRAT DU LITTORAL

Roc : 0	Galet 80 à 250 mm : 0	Sable 0,125 à 5 mm : 0	Autres : 0
Gros bloc > 500 mm : 0	Caillou 40 à 80 mm : 0	Limon et argile < 0,125 mm : 0	Total : 100
Bloc 250 à 500 mm : 25	Gravier 5 à 40 mm : 0	Matière organique : 75	

RIVES

Gauche		Droite	
Pente du talus (%) : 3	Hauteur du talus (m) : 0,15	Pente du talus (%) : 55	Hauteur du talus (m) : 1,2
Largeur de la rive : Rive de 10 m	Longueur de la rive évaluée (m) : 40	Largeur de la rive : Rive de 10 m	Longueur de la rive évaluée (m) : 40
Érosion de la rive (%) : 0		Érosion de la rive (%) : 0	
Perturbation en rive (%) : 0	Précisez :	Perturbation en rive (%) : 0	Précisez :
Milieu humide riverain : Non		Milieu humide riverain : Non	
Végétation		Végétation	
Végétation arborescente (%) : 60	Espèces dominantes : Sapin baumier (Abies balsamea)	Végétation arborescente (%) : 65	Espèces dominantes : Sapin baumier (Abies balsamea)
Végétation arbustive (%) : 10	Espèces dominantes : Sapin baumier (Abies balsamea)	Végétation arbustive (%) : 0	Espèces dominantes : Aucun
Végétation herbacée (%) : 20	Espèces dominantes : Quatre-temps (Cornus canadensis)	Végétation herbacée (%) : 10	Espèces dominantes : Dryopteris spinuleuse (Dryopteris carthusiana)
Espèces exotiques envahissantes		Espèces exotiques envahissantes	
Présence de EEE : Non	Espèces : Recouvrement dans la rive (%) :	Présence de EEE : Non	Espèces : Recouvrement dans la rive (%) :
Évaluation de l'état initial de la rive droite		Évaluation de l'état initial de la rive gauche	
Recouvrement végétal naturel (%) : Plus de 66	Sol perturbé ou végétation absente (%) : 0-66	Recouvrement végétal naturel (%) : Plus de 66	Sol perturbé ou végétation absente (%) : 0-66
	Végétation herbacée coupée (%) : 0-33		Végétation herbacée coupée (%) : 0-33

Pesca

Station : SHT045b

INDICATEUR DE L'ÉTAT DU MILIEU OBSERVÉS DANS LE TRONÇON

Érosion (incision) :	Accumulation de sédiments (aggradation) :	Stabilité : Berges végétalisées
----------------------	---	---------------------------------

OBSERVATION FAUNIQUE ET FLORISTIQUE

Présence de castor/barrage/hutte : Non	Description :	Espèce faunique observée : Non	Précisez :
Espèces vulnérables ou menacées : Non	Précisez :	Aménagement faunique : Non	Précisez :
Autres : Non	Précisez :		

INFRASTRUCTURE EXISTANTE

Présence d'une infrastructure : Non	Type d'infrastructure :
Érosion en amont :	Précisez :
Érosion en aval :	Précisez :
Circulation du poisson possible :	Précisez :
En présence d'un pont	En présence d'un ponceau
ID MTQ :	Type de traverse : Si autre, précisez :
Portée entre les culées (m) :	
Tablier :	Matériaux du ponceau :
Longueur (m) :	Largeur surface de roulement sécuritaire (m) :
Largeur (m) :	Diamètre (mm) : Longueur (m) :
Capacité portante affichée :	Pente d'installation (%) :
Dégagement entre surface de l'eau et tablier (m) :	Épaisseur remblai amont (m) :
	Hauteur chute à la sortie jusqu'au fond du lit (m) :
	Si double, distance entre les 2 ponceaux (m) :
	Profondeur d'enfouissement du radier en amont (m) :

PHOTOGRAPHIES

Contexte hydrique, naturel amont



eau_nat_am-20240717-130708.jpg

Contexte hydrique, naturel aval



eau_nat_av-20240717-130730.jpg

Pesca

Station : SHT045b

Substrat du littoral



subs-20240717-131047.jpg

Pesca

Station : SHT045b

Rive gauche



ri_gauche-20240717-131354.jpg

Rive droite



ri_droite-20240717-131108.jpg

Talus, rive gauche



talus_gau-20240717-131419.jpg

Talus, rive droite



talus_dr-20240717-131156.jpg

Pesca

Station : SHT046

Caractérisation du milieu hydrique

IDENTIFICATION

No de projet : 3574

Nom(s) évaluateur(s) : AP CHL NIC	Date : 2024-07-15	Longitude: -71,17750	Latitude : 47,20202
-----------------------------------	-------------------	----------------------	---------------------

DESCRIPTION GÉNÉRALE DU SITE

Nom du cours d'eau : Ruisseau Lévesque	Condition hydrologique : Étiage
Précipitation 24 h avant : Non	Précipitation lors de la visite : Non

Type de milieu : Cours d'eau		
Origine de l'écoulement : Naturel	Type d'écoulement (m) : Permanent	
Présence d'un lit de cours d'eau : Oui		Largeur du fossé ou du drainage naturel (m) :
Connectivité avec le milieu hydrique :		Superficie approximative du plan d'eau (m²) :
		Profondeur maximale approximative du plan d'eau ou du fossé (m) :

LITTORAL

Méthode utilisée : Botanique experte ou biophysique	Style fluvial du tronçon : Linéaire	Hauteur du DPB par rapport au niveau de l'eau (m) : 0,18
Précisez :	Organisation du lit : Lit plat	Largeur moyenne du littoral (m) : 3
Type de tronçon : Homogène	Largeur moyenne au niveau du débit plein bord (DPB) (m) : 1,2	Pente longitudinale (%) : 2
Perturbation	Présence d'herbier aquatique : Non	Espèces exotiques envahissantes : Non
Présence d'érosion du lit : Non	Plante émergente (%) :	Espèces :
Présence de bois mort : Oui	Plante flottante (%) :	Recouvrement dans le littoral (%) :
Obstacle à l'écoulement : Non	Plante submergée (%) :	
Structures anthropiques : Non	Algue (%) :	
Autre perturbation : Non	Total de recouvrement (%) :	
	Espèces :	

ÉCOULEMENT

Présence d'eau : Oui	Largeur moyenne de l'eau (m) : 0,8	Vitesse avec méthode du flotteur (m/s) : 0,107
	Profondeur moyenne de l'eau (m) : 0,11	

SUBSTRAT DU LITTORAL

Roc : 0	Galet 80 à 250 mm : 10	Sable 0,125 à 5 mm : 5	Autres : 0
Gros bloc > 500 mm : 0	Caillou 40 à 80 mm : 5	Limon et argile < 0,125 mm : 0	Total : 100
Bloc 250 à 500 mm : 5	Gravier 5 à 40 mm : 5	Matière organique : 70	

RIVES

Gauche		Droite	
Pente du talus (%) : 1	Hauteur du talus (m) : 0,1	Pente du talus (%) : 5	Hauteur du talus (m) : 0,2
Largeur de la rive : Rive de 10 m	Longueur de la rive évaluée (m) : 60	Largeur de la rive : Rive de 10 m	Longueur de la rive évaluée (m) : 60
Érosion de la rive (%) : 0		Érosion de la rive (%) : 0	
Perturbation en rive (%) : 0	Précisez :	Perturbation en rive (%) : 0	Précisez :
Milieu humide riverain : Non		Milieu humide riverain : Non	
Végétation		Végétation	
Végétation arborescente (%) : 50	Espèces dominantes : Sapin baumier (Abies balsamea)	Végétation arborescente (%) : 50	Espèces dominantes : Sapin baumier (Abies balsamea)
Végétation arbustive (%) : 30	Espèces dominantes : Sapin baumier (Abies balsamea)	Végétation arbustive (%) : 35	Espèces dominantes : Sapin baumier (Abies balsamea)
Végétation herbacée (%) : 20	Espèces dominantes : Quatre-temps (Cornus canadensis)	Végétation herbacée (%) : 20	Espèces dominantes : Quatre-temps (Cornus canadensis)
Espèces exotiques envahissantes		Espèces exotiques envahissantes	
Présence de EEE : Non	Espèces : Recouvrement dans la rive (%) :	Présence de EEE : Non	Espèces : Recouvrement dans la rive (%) :
Évaluation de l'état initial de la rive droite		Évaluation de l'état initial de la rive gauche	
Recouvrement végétal naturel (%) : Plus de 66	Sol perturbé ou végétation absente (%) : 0-66	Recouvrement végétal naturel (%) : Plus de 66	Sol perturbé ou végétation absente (%) : 0-66
	Végétation herbacée coupée (%) : 0-33		Végétation herbacée coupée (%) : 0-33

Pesca

Station : SHT046

INDICATEUR DE L'ÉTAT DU MILIEU OBSERVÉS DANS LE TRONÇON

Érosion (incision) :	Accumulation de sédiments (aggradation) :	Stabilité : Berges végétalisées
----------------------	---	---------------------------------



OBSERVATION FAUNIQUE ET FLORISTIQUE

Présence de castor/barrage/hutte : Non	Description :	Espèce faunique observée : Non	Précisez :
Espèces vulnérables ou menacées : Non	Précisez :	Aménagement faunique : Non	Précisez :
Autres : Non	Précisez :		

INFRASTRUCTURE EXISTANTE

Présence d'une infrastructure : Non	Type d'infrastructure :
Érosion en amont :	Précisez :
Érosion en aval :	Précisez :
Circulation du poisson possible :	Précisez :
En présence d'un pont	En présence d'un ponceau
ID MTQ :	Type de traverse :
Portée entre les culées (m) :	Matériaux du ponceau :
Tablier :	Largeur surface de roulement sécuritaire (m) :
Longueur (m) :	Diamètre (mm) :
Largeur (m) :	Longueur (m) :
Capacité portante affichée :	Pente d'installation (%) :
Dégagement entre surface de l'eau et tablier (m) :	Épaisseur remblai amont (m) :
	Hauteur chute à la sortie jusqu'au fond du lit (m) :
	Si double, distance entre les 2 ponceaux (m) :
	Profondeur d'enfouissement du radier en amont (m) :

PHOTOGRAPHIES

Contexte hydrique, naturel amont	Contexte hydrique, naturel aval
	
eau_nat_am-20240715-143235.jpg	eau_nat_av-20240715-143244.jpg

Substrat du littoral



subs-20240715-144148.jpg

Rive gauche



rih_gauche-20240715-145148.jpg

Rive droite



rih_droite-20240715-144312.jpg

Talus, rive gauche



talus_gau-20240715-145227.jpg

Talus, rive droite



talus_dr-20240715-144517.jpg

Pesca

Station : SHT046a

Caractérisation du milieu hydrique

IDENTIFICATION

No de projet : 3574

Nom(s) évaluateur(s) : NIC AP CHL	Date : 2024-07-15	Longitude: -71,17620	Latitude : 47,20350
-----------------------------------	-------------------	----------------------	---------------------

DESCRIPTION GÉNÉRALE DU SITE

Nom du cours d'eau : CE129	Condition hydrologique : Moyenne
Précipitation 24 h avant : Non	Précipitation lors de la visite : Non

Type de milieu : Cours d'eau		
Origine de l'écoulement : Modifié / Anthropique Bord de chemin	Type d'écoulement (m) : Intermittent	Largeur du fossé ou du drainage naturel (m) : 5,5
Présence d'un lit de cours d'eau : Oui		Superficie approximative du plan d'eau (m²) :
Connectivité avec le milieu hydrique : Le fossé se déverse dans un cours d'eau ou un lac		Profondeur maximale approximative du plan d'eau ou du fossé (m) : 0,9

LITTORAL

Méthode utilisée : Botanique experte ou biophysique	Style fluvial du tronçon : Sinueux	Hauteur du DPB par rapport au niveau de l'eau (m) : 0,29
Précisez :	Organisation du lit : Marche cuvette	Largeur moyenne du littoral (m) : 2,1
Type de tronçon : Homogène	Largeur moyenne au niveau du débit plein bord (DPB) (m) : 0,47	Pente longitudinale (%) : 14
Perturbation	Présence d'herbier aquatique : Non	Espèces exotiques envahissantes : Non
Présence d'érosion du lit : Oui	Plante émergente (%) :	Espèces :
Présence de bois mort : Oui	Plante flottante (%) :	Recouvrement dans le littoral (%) :
Obstacle à l'écoulement : Non	Plante submergée (%) :	
Structures anthropiques : Oui	Algue (%) :	
Autre perturbation : Non	Total de recouvrement (%) :	
	Espèces :	

ÉCOULEMENT

Présence d'eau : Oui	Largeur moyenne de l'eau (m) : 0,25	Vitesse avec méthode du flotteur (m/s) : 0	Coulee t-il toujours sauf en période de sécheresse extrême?: Oui
	Profondeur moyenne de l'eau (m) : 0,13	Type d'écoulement : Intermittent	

SUBSTRAT DU LITTORAL

Roc : 0	Galet 80 à 250 mm : 0	Sable 0,125 à 5 mm : 5	Autres : 0
Gros bloc > 500 mm : 0	Caillou 40 à 80 mm : 0	Limon et argile < 0,125 mm : 5	Total : 100
Bloc 250 à 500 mm : 0	Gravier 5 à 40 mm : 0	Matière organique : 90	

RIVES

Gauche		Droite	
Pente du talus (%) : 9	Hauteur du talus (m) : 0,1	Pente du talus (%) : 4	Hauteur du talus (m) : 0,1
Largeur de la rive : Rive de 10 m	Longueur de la rive évaluée (m) : 11	Largeur de la rive : Rive de 10 m	Longueur de la rive évaluée (m) : 11
Erosion de la rive (%) : 10		Erosion de la rive (%) : 0	
Perturbation en rive (%) : 10	Précisez : Chemin	Perturbation en rive (%) : 10	Précisez : Chemin proche
Milieu humide riverain : Non		Milieu humide riverain : Non	
Végétation		Végétation	
Végétation arborescente (%) : 35	Espèces dominantes : Sapin baumier (Abies balsamea)	Végétation arborescente (%) : 25	Espèces dominantes : Sapin baumier (Abies balsamea)
Végétation arbustive (%) : 50	Espèces dominantes : Framboisier rouge (Rubus idaeus)	Végétation arbustive (%) : 80	Espèces dominantes : Auline rugueux (Alnus incana subsp. rugosa)
Végétation herbacée (%) : 50	Espèces dominantes : Quatre-temps (Cornus canadensis)	Végétation herbacée (%) : 75	Espèces dominantes : Mousse sp. ()
Espèces exotiques envahissantes		Espèces exotiques envahissantes	
Présence de EEE : Non	Recouvrement dans la rive (%) :	Présence de EEE : Non	Recouvrement dans la rive (%) :
Évaluation de l'état initial de la rive droite		Évaluation de l'état initial de la rive gauche	
Recouvrement végétal naturel (%) : Plus de 66	Sol perturbé ou végétation absente (%) : 0-66	Recouvrement végétal naturel (%) : Plus de 66	Sol perturbé ou végétation absente (%) : 0-66
	Végétation herbacée coupée (%) : 0-33		Végétation herbacée coupée (%) : 0-33

Pesca

Station : SHT046a

INDICATEUR DE L'ÉTAT DU MILIEU OBSERVÉS DANS LE TRONÇON

Erosion (incision) :	Accumulation de sédiments (aggradation) :	Stabilité : Berges végétalisées
----------------------	---	---------------------------------

OBSERVATION FAUNIQUE ET FLORISTIQUE

Présence de castor/barrage/hutte : Non	Description :	Espèce faunique observée : Non	Précisez :
Espèces vulnérables ou menacées : Non	Précisez :	Aménagement faunique : Non	Précisez :
Autres : Non	Précisez :		

INFRASTRUCTURE EXISTANTE

Présence d'une infrastructure : Oui		Type d'infrastructure : Ponceau	
Érosion en amont : Oui		Précisez : Ponceau	
Érosion en aval : Non		Précisez :	
Circulation du poisson possible : Oui		Précisez :	
En présence d'un pont		En présence d'un ponceau	
ID MTQ :		Type de traverse : Ponceau simple	
Portée entre les culées (m) :		Matériaux du ponceau : Plastique	
Tablier :		Largeur surface de roulement sécuritaire (m) : 6	
Longueur (m) :		Diamètre (mm) : 500	
Largeur (m) :		Longueur (m) : 8	
Capacité portante affichée :		Pente d'installation (‰) :	
Dégagement entre surface de l'eau et tablier (m) :		Épaisseur remblai amont (m) : 0,45	
		Hauteur chute à la sortie jusqu'au fond du lit (m) : 0,12	
		Si double, distance entre les 2 ponceaux (m) :	
		Profondeur d'enfouissement du radier en amont (m) : 0,2	

PHOTOGRAPHIES

Contexte hydrique, modifié / anthropique amont



eau_anthro_am-20240715-172340.jpg

Contexte hydrique, modifié / anthropique aval



eau_anthro_av-20240715-172406.jpg

Substrat du littoral



subs-20240715-172824.jpg

Rive gauche



rih_gauche-20240715-173437.jpg

Rive droite



rih_droite-20240715-172943.jpg

Talus, rive gauche



talus_gau-20240715-173641.jpg

Talus, rive droite



talus_dr-20240715-173025.jpg

PESCA

Station : SHT046a

Perturbation, rive droite



per_dr-20240715-173120.jpg

PESCA

Station : SHT046a

Infrastructure existante



infra-20240715-173955.jpg

Chaussée de l'infrastructure existante



infra_chaussee-20240715-174032.jpg

Vue amont de l'infrastructure existante



infra_amont-20240715-174020.jpg

Vue aval de l'infrastructure existante



infra_aval-20240715-174026.jpg

Pesca

Station : SHT046b

Caractérisation du milieu hydrique

IDENTIFICATION

No de projet : 3574

Nom(s) évaluateur(s) : NIC AP CHL	Date : 2024-07-15	Longitude : -71,17676	Latitude : 47,20037
-----------------------------------	-------------------	-----------------------	---------------------

DESCRIPTION GÉNÉRALE DU SITE

Nom du cours d'eau : CE125	Condition hydrologique : Moyenne
Précipitation 24 h avant : Non	Précipitation lors de la visite : Non

Type de milieu : Cours d'eau		
Origine de l'écoulement : Naturel	Type d'écoulement (m) : Permanent	
Présence d'un lit de cours d'eau : Oui		Largeur du fossé ou du drainage naturel (m) :
Connectivité avec le milieu hydrique :		Superficie approximative du plan d'eau (m²) :
		Profondeur maximale approximative du plan d'eau ou du fossé (m) :

LITTORAL

Methode utilisée : Botanique experte ou biophysique	Style fluvial du tronçon : Sinueux	Hauteur du DPB par rapport au niveau de l'eau (m) : 0,38
Précisez :	Organisation du lit : Marche cuvette	Largeur moyenne du littoral (m) : 3
Type de tronçon : Homogène	Largeur moyenne au niveau du débit plein bord (DPB) (m) : 0,7	Pente longitudinale (%) : 18
Perturbation	Présence d'herbier aquatique : Non	Espèces exotiques envahissantes : Non
Présence d'érosion du lit : Non	Plante émergente (%) :	Espèces :
Présence de bois mort : Oui	Plante flottante (%) :	Recouvrement dans le littoral (%) :
Obstacle à l'écoulement : Non	Plante submergée (%) :	
Structures anthropiques : Non	Algue (%) :	
Autre perturbation : Non	Total de recouvrement (%) :	
	Espèces :	

ÉCOULEMENT

Présence d'eau : Oui	Largeur moyenne de l'eau (m) : 0,45	Vitesse avec méthode du flotteur (m/s) : 0,065
	Profondeur moyenne de l'eau (m) : 0,2	

SUBSTRAT DU LITTORAL

Roc : 0	Galet 80 à 250 mm : 20	Sable 0,125 à 5 mm : 10	Autres : 0
Gros bloc > 500 mm : 0	Caillou 40 à 80 mm : 15	Limon et argile < 0,125 mm : 0	Total : 100
Bloc 250 à 500 mm : 0	Gravier 5 à 40 mm : 10	Matière organique : 45	

RIVES

Gauche		Droite	
Pente du talus (%) : 20	Hauteur du talus (m) : 0,6	Pente du talus (%) : 7	Hauteur du talus (m) : 0,1
Largeur de la rive : Rive de 10 m	Longueur de la rive évaluée (m) : 60	Largeur de la rive : Rive de 10 m	Longueur de la rive évaluée (m) : 60
Erosion de la rive (%) : 0		Erosion de la rive (%) : 0	
Perturbation en rive (%) : 0	Précisez :	Perturbation en rive (%) : 10	Précisez : Vieux chemin de coupe à 15m de la rive droite
Milieu humide riverain : Non		Milieu humide riverain : Non	
Végétation		Végétation	
Végétation arborescente (%) : 70	Espèces dominantes : Sapin baumier (Abies balsamea)	Végétation arborescente (%) : 50	Espèces dominantes : Sapin baumier (Abies balsamea)
Végétation arbustive (%) : 20	Espèces dominantes : Sapin baumier (Abies balsamea)	Végétation arbustive (%) : 40	Espèces dominantes : Sapin baumier (Abies balsamea)
Végétation herbacée (%) : 20	Espèces dominantes : Quatre-temps (Cornus canadensis)	Végétation herbacée (%) : 75	Espèces dominantes : Sphaigne sp. (Sphagnum sp.)
Espèces exotiques envahissantes		Espèces exotiques envahissantes	
Présence de EEE : Non	Espèces : Recouvrement dans la rive (%) :	Présence de EEE : Non	Espèces : Recouvrement dans la rive (%) :
Évaluation de l'état initial de la rive droite			
Recouvrement végétal naturel (%) : Plus de 66	Sol perturbé ou végétation absente (%) : 0-66	Végétation herbacée coupée (%) : 0-33	
Évaluation de l'état initial de la rive gauche			
Recouvrement végétal naturel (%) : Plus de 66	Sol perturbé ou végétation absente (%) : 0-66	Végétation herbacée coupée (%) : 0-33	

Pesca

Station : SHT046b

INDICATEUR DE L'ÉTAT DU MILIEU OBSERVÉS DANS LE TRONÇON

Erosion (incision) :	Accumulation de sédiments (aggradation) :	Stabilité : Berges végétalisées
----------------------	---	---------------------------------

OBSERVATION FAUNIQUE ET FLORISTIQUE

Présence de castor/barrage/hutte : Non	Description :	Espèce faunique observée : Non	Précisez :
Espèces vulnérables ou menacées : Non	Précisez :	Aménagement faunique : Non	Précisez :
Autres : Non	Précisez :		

INFRASTRUCTURE EXISTANTE

Présence d'une infrastructure : Non	Type d'infrastructure :
Erosion en amont :	Précisez :
Erosion en aval :	Précisez :
Circulation du poisson possible :	Précisez :
En présence d'un pont	En présence d'un ponceau
ID MTQ :	Type de traverse :
Portée entre les culées (m) :	Matériaux du ponceau :
Tablier :	Largeur surface de roulement sécuritaire (m) :
Longueur (m) :	Diamètre (mm) :
Largeur (m) :	Longueur (m) :
Capacité portante affichée :	Pente d'installation (%) :
Dégagement entre surface de l'eau et tablier (m) :	Épaisseur remblai amont (m) :
	Hauteur chute à la sortie jusqu'au fond du lit (m) :
	Si double, distance entre les 2 ponceaux (m) :
	Profondeur d'enfouissement du radier en amont (m) :

PHOTOGRAPHIES

Contexte hydrique, naturel amont



eau_nat_am-20240715-192231.jpg

Contexte hydrique, naturel aval



eau_nat_av-20240715-192236.jpg

Pesca

Station : SHT046b

Substrat du littoral



subs-20240715-192617.jpg

Pesca

Station : SHT046b

Rive gauche



rih_gauche-20240715-193238.jpg

Rive droite



rih_droite-20240715-192835.jpg

Talus, rive gauche



talus_gau-20240715-193329.jpg

Talus, rive droite



talus_dr-20240715-192933.jpg

Perturbation, rive droite



perl_dr-20240715-193648.jpg

PESCA

Station : SHT046c

Caractérisation du milieu hydrique

IDENTIFICATION

No de projet : 3574

Nom(s) évaluateur(s) : CHL	Date : 2024-07-15	Longitude: -71,17747	Latitude : 47,20100
----------------------------	-------------------	----------------------	---------------------

DESCRIPTION GÉNÉRALE DU SITE

Nom du cours d'eau : CE128	Condition hydrologique : Moyenne
Précipitation 24 h avant : Non	Précipitation lors de la visite : Non

Type de milieu : Cours d'eau		
Origine de l'écoulement : Naturel	Type d'écoulement (m) : Intermittent	
Présence d'un lit de cours d'eau : Oui		Largeur du fossé ou du drainage naturel (m) :
Connectivité avec le milieu hydrique :		Superficie approximative du plan d'eau (m²) :
		Profondeur maximale approximative du plan d'eau ou du fossé (m) :

LITTORAL

Méthode utilisée : Botanique experte ou biophysique	Style fluvial du tronçon : Plusieurs chenaux	Hauteur du DPB par rapport au niveau de l'eau (m) : 0,45
Précisez :	Organisation du lit : Marche cuvette	Largeur moyenne du littoral (m) : 5
Type de tronçon : Homogène	Largeur moyenne au niveau du débit plein bord (DPB) (m) : 0,4	Pente longitudinale (%) : 25
Perturbation	Présence d'herbier aquatique : Non	Espèces exotiques envahissantes : Non
Présence d'érosion du lit : Non	Plante émergente (%) :	Espèces :
Présence de bois mort : Oui	Plante flottante (%) :	Recouvrement dans le littoral (%) :
Obstacle à l'écoulement : Non	Plante submergée (%) :	
Structures anthropiques : Non	Algue (%) :	
Autre perturbation : Non	Total de recouvrement (%) :	
	Espèces :	

ÉCOULEMENT

Présence d'eau : Oui	Largeur moyenne de l'eau (m) : 0,33	Vitesse avec méthode du flotteur (m/s) : 0,022
	Profondeur moyenne de l'eau (m) : 0,11	

SUBSTRAT DU LITTORAL

Roc : 0	Galet 80 à 250 mm : 5	Sable 0,125 à 5 mm : 0	Autres : 0
Gros bloc > 500 mm : 0	Caillou 40 à 80 mm : 0	Limon et argile < 0,125 mm : 0	Total : 100
Bloc 250 à 500 mm : 5	Gravier 5 à 40 mm : 0	Matière organique : 90	

RIVES

Gauche		Droite	
Pente du talus (%) : 22	Hauteur du talus (m) : 1,15	Pente du talus (%) : 9	Hauteur du talus (m) : 0,2
Largeur de la rive : Rive de 10 m	Longueur de la rive évaluée (m) : 60	Largeur de la rive : Rive de 10 m	Longueur de la rive évaluée (m) : 60
Érosion de la rive (%) : 0		Érosion de la rive (%) : 0	
Perturbation en rive (%) : 0	Précisez :	Perturbation en rive (%) : 0	Précisez :
Milieu humide riverain : Non		Milieu humide riverain : Non	
Végétation		Végétation	
Végétation arborescente (%) : 60	Espèces dominantes : Sapin baumier (Abies balsamea)	Végétation arborescente (%) : 60	Espèces dominantes : Sapin baumier (Abies balsamea)
Végétation arbustive (%) : 35	Espèces dominantes : Framboisier rouge (Rubus idaeus)	Végétation arbustive (%) : 15	Espèces dominantes : Sapin baumier (Abies balsamea)
Végétation herbacée (%) : 60	Espèces dominantes : Dryopteris spinuleuse (Dryopteris carthusiana)	Végétation herbacée (%) : 70	Espèces dominantes : Clintonie boréale (Clintonia borealis)
Espèces exotiques envahissantes		Espèces exotiques envahissantes	
Présence de EEE : Non	Espèces : Recouvrement dans la rive (%) :	Présence de EEE : Non	Espèces : Recouvrement dans la rive (%) :
Évaluation de l'état initial de la rive droite		Évaluation de l'état initial de la rive gauche	
Recouvrement végétal naturel (%) : Plus de 66	Sol perturbé ou végétation absente (%) : 0-66	Recouvrement végétal naturel (%) : Plus de 66	Sol perturbé ou végétation absente (%) : 0-66
	Végétation herbacée coupée (%) : 0-33		Végétation herbacée coupée (%) : 0-33

PESCA

Station : SHT046c

INDICATEUR DE L'ÉTAT DU MILIEU OBSERVÉS DANS LE TRONÇON

Érosion (incision) :	Accumulation de sédiments (aggradation) :	Stabilité : Berges végétalisées
----------------------	---	---------------------------------

OBSERVATION FAUNIQUE ET FLORISTIQUE

Présence de castor/barrage/hutte : Non	Description :	Espèce faunique observée : Non	Précisez :
Espèces vulnérables ou menacées : Non	Précisez :	Aménagement faunique : Non	Précisez :
Autres : Non	Précisez :		

INFRASTRUCTURE EXISTANTE

Présence d'une infrastructure : Non	Type d'infrastructure :
Érosion en amont :	Précisez :
Érosion en aval :	Précisez :
Circulation du poisson possible :	Précisez :
En présence d'un pont	En présence d'un ponceau
ID MTQ :	Type de traverse :
Portée entre les culées (m) :	Matériaux du ponceau :
Tablier :	Largeur surface de roulement sécuritaire (m) :
Longueur (m) :	Diamètre (mm) :
Largeur (m) :	Longueur (m) :
Capacité portante affichée :	Pente d'installation (%) :
Dégagement entre surface de l'eau et tablier (m) :	Épaisseur remblai amont (m) :
	Hauteur chute à la sortie jusqu'au fond du lit (m) :
	Si double, distance entre les 2 ponceaux (m) :
	Profondeur d'enfouissement du radier en amont (m) :

PHOTOGRAPHIES

Contexte hydrique, naturel amont	Contexte hydrique, naturel aval
	
eau_nat_am-20240715-180807.jpg	eau_nat_av-20240715-180815.jpg

Substrat du littoral



subs-20240715-181418.jpg

Rive gauche



rih_gauche-20240715-182304.jpg

Rive droite



rih_droite-20240715-181602.jpg

Talus, rive gauche



talus_gau-20240715-182339.jpg

Talus, rive droite



talus_dr-20240715-181738.jpg

Pesca

Station : SHT046d

Caractérisation du milieu hydrique

IDENTIFICATION

No de projet : 3574

Nom(s) évaluateur(s) : CHL	Date : 2024-07-15	Longitude : -71,17714	Latitude : 47,20093
----------------------------	-------------------	-----------------------	---------------------

DESCRIPTION GÉNÉRALE DU SITE

Nom du cours d'eau : CE127	Condition hydrologique : Moyenne
Précipitation 24 h avant : Non	Précipitation lors de la visite : Non

Type de milieu : Cours d'eau		
Origine de l'écoulement : Naturel	Type d'écoulement (m) : Permanent	
Présence d'un lit de cours d'eau : Oui		Largeur du fossé ou du drainage naturel (m) :
Connectivité avec le milieu hydrique :		Superficie approximative du plan d'eau (m²) :
		Profondeur maximale approximative du plan d'eau ou du fossé (m) :

LITTORAL

Méthode utilisée : Botanique experte ou biophysique	Style fluvial du tronçon : Sinueux	Hauteur du DPB par rapport au niveau de l'eau (m) : 15
Précisez :	Organisation du lit : Marche cuvette	Largeur moyenne du littoral (m) : 1,5
Type de tronçon : Homogène	Largeur moyenne au niveau du débit plein bord (DPB) (m) : 1,25	Pente longitudinale (%) : 25
Perturbation	Présence d'herbier aquatique : Non	Espèces exotiques envahissantes : Non
Présence d'érosion du lit : Non	Plante émergente (%) :	Espèces :
Présence de bois mort : Oui	Plante flottante (%) :	Recouvrement dans le littoral (%) :
Obstacle à l'écoulement : Non	Plante submergée (%) :	
Structures anthropiques : Non	Algue (%) :	
Autre perturbation : Non	Total de recouvrement (%) :	
	Espèces :	

ÉCOULEMENT

Présence d'eau : Oui	Largeur moyenne de l'eau (m) : 0,83	Vitesse avec méthode du flotteur (m/s) : 0,031
	Profondeur moyenne de l'eau (m) : 0,06	

SUBSTRAT DU LITTORAL

Roc : 0	Galet 80 à 250 mm : 15	Sable 0,125 à 5 mm : 0	Autres : 0
Gros bloc > 500 mm : 0	Caillou 40 à 80 mm : 0	Limon et argile < 0,125 mm : 0	Total : 100
Bloc 250 à 500 mm : 5	Gravier 5 à 40 mm : 5	Matière organique : 75	

RIVES

Gauche		Droite	
Pente du talus (%) : 15	Hauteur du talus (m) : 0,7	Pente du talus (%) : 13	Hauteur du talus (m) : 0,65
Largeur de la rive : Rive de 10 m	Longueur de la rive évaluée (m) : 60	Largeur de la rive : Rive de 10 m	Longueur de la rive évaluée (m) : 60
Érosion de la rive (%) : 0		Érosion de la rive (%) : 0	
Perturbation en rive (%) : 0	Précisez :	Perturbation en rive (%) : 0	Précisez :
Milieu humide riverain : Non		Milieu humide riverain : Non	
Végétation		Végétation	
Végétation arborescente (%) : 60	Espèces dominantes : Sapin baumier (Abies balsamea)	Végétation arborescente (%) : 50	Espèces dominantes : Sapin baumier (Abies balsamea)
Végétation arbustive (%) : 15	Espèces dominantes : Sapin baumier (Abies balsamea)	Végétation arbustive (%) : 15	Espèces dominantes : Sapin baumier (Abies balsamea)
Végétation herbacée (%) : 65	Espèces dominantes : Dryopteris spinuleuse (Dryopteris carthusiana)	Végétation herbacée (%) : 75	Espèces dominantes : Dryopteris spinuleuse (Dryopteris carthusiana)
Espèces exotiques envahissantes		Espèces exotiques envahissantes	
Présence de EEE : Non	Espèces : Recouvrement dans la rive (%) :	Présence de EEE : Non	Espèces : Recouvrement dans la rive (%) :
Évaluation de l'état initial de la rive droite		Évaluation de l'état initial de la rive gauche	
Recouvrement végétal naturel (%) : Plus de 66	Sol perturbé ou végétation absente (%) : 0-66	Recouvrement végétal naturel (%) : Plus de 66	Sol perturbé ou végétation absente (%) : 0-66
	Végétation herbacée coupée (%) : 0-33		Végétation herbacée coupée (%) : 0-33

Pesca

Station : SHT046d

INDICATEUR DE L'ÉTAT DU MILIEU OBSERVÉS DANS LE TRONÇON

Érosion (incision) :	Accumulation de sédiments (aggradation) :	Stabilité : Berges végétalisées
----------------------	---	---------------------------------

OBSERVATION FAUNIQUE ET FLORISTIQUE

Présence de castor/barrage/hutte : Non	Description : Précisez : Précisez :	Espèce faunique observée : Non	Précisez : Précisez :
Espèces vulnérables ou menacées : Non		Aménagement faunique : Non	
Autres : Non			

INFRASTRUCTURE EXISTANTE

Présence d'une infrastructure : Non	Type d'infrastructure :
Érosion en amont :	Précisez :
Érosion en aval :	Précisez :
Circulation du poisson possible :	Précisez :
En présence d'un pont	En présence d'un ponceau
ID MTQ :	Type de traverse : Si autre, précisez :
Portée entre les culées (m) :	
Tablier :	Matériaux du ponceau :
Longueur (m) :	Largeur surface de roulement sécuritaire (m) :
Largeur (m) :	Diamètre (mm) : Longueur (m) :
Capacité portante affichée :	Pente d'installation (%) :
Dégagement entre surface de l'eau et tablier (m) :	Épaisseur remblai amont (m) :
	Hauteur chute à la sortie jusqu'au fond du lit (m) :
	Si double, distance entre les 2 ponceaux (m) :
	Profondeur d'enfouissement du radier en amont (m) :

PHOTOGRAPHIES

Contexte hydrique, naturel amont



eau_nat_am-20240715-183247.jpg

Contexte hydrique, naturel aval



eau_nat_av-20240715-183255.jpg

Substrat du littoral



subs-20240715-183854.jpg

Rive gauche



ri_gauche-20240715-184144.jpg

Rive droite



ri_droite-20240715-183909.jpg

Talus, rive gauche



talus_gau-20240715-184201.jpg

Talus, rive droite



talus_dr-20240715-183935.jpg

Pesca

Station : SHT046e

Caractérisation du milieu hydrique

IDENTIFICATION

No de projet : 3574

Nom(s) évaluateur(s) : AP NIC	Date : 2024-07-16	Longitude: -71,17774	Latitude : 47,19877
-------------------------------	-------------------	----------------------	---------------------

DESCRIPTION GÉNÉRALE DU SITE

Nom du cours d'eau : CE125	Condition hydrologique : Étiage
Précipitation 24 h avant : Oui	Précipitation lors de la visite : Non

Type de milieu : Cours d'eau		
Origine de l'écoulement : Naturel	Type d'écoulement (m) : Intermittent	
Présence d'un lit de cours d'eau : Oui		Largeur du fossé ou du drainage naturel (m) :
Connectivité avec le milieu hydrique :		Superficie approximative du plan d'eau (m²) :
		Profondeur maximale approximative du plan d'eau ou du fossé (m) :

LITTORAL

Méthode utilisée : Botanique experte ou biophysique	Style fluvial du tronçon : Plusieurs chenaux	Hauteur du DPB par rapport au niveau de l'eau (m) : 0.2
Précisez :	Organisation du lit : Marche couverte	Largeur moyenne du littoral (m) : 1.5
Type de tronçon : Homogène	Largeur moyenne au niveau du débit plein bord (DPB) (m) : 0.3	Pente longitudinale (%) : 16
Perturbation	Présence d'herbier aquatique :	Espèces exotiques envahissantes :
Présence d'érosion du lit : Non	Plante émergente (%) :	Espèces :
Présence de bois mort : Oui	Plante flottante (%) :	Recouvrement dans le littoral (%) :
Obstacle à l'écoulement : Non	Plante submergée (%) :	
Structures anthropiques : Non	Algue (%) :	
Autre perturbation : Oui Précisez : Vieille coupe	Total de recouvrement (%) :	
	Espèces :	

ÉCOULEMENT

Présence d'eau : Oui	Largeur moyenne de l'eau (m) : 0.25	Vitesse avec méthode du flotteur (m/s) : 0
	Profondeur moyenne de l'eau (m) : 0.3	

SUBSTRAT DU LITTORAL

Roc : 0	Galet 80 à 250 mm : 0	Sable 0,125 à 5 mm : 5	Autres : 0
Gros bloc > 500 mm : 0	Caillou 40 à 80 mm : 0	Limon et argile < 0,125 mm : 0	Total : 100
Bloc 250 à 500 mm : 0	Gravier 5 à 40 mm : 5	Matière organique : 90	

RIVES

Gauche		Droite	
Pente du talus (%) : 12	Hauteur du talus (m) : 0.2	Pente du talus (%) : 8	Hauteur du talus (m) : 0.15
Largeur de la rive : Rive de 10 m	Longueur de la rive évaluée (m) : 60	Largeur de la rive : Rive de 10 m	Longueur de la rive évaluée (m) : 60
Érosion de la rive (%) : 0		Érosion de la rive (%) : 0	
Perturbation en rive (%) : 50	Précisez : Vieille coupe.	Perturbation en rive (%) : 50	Précisez : Vieille coupe.
Milieu humide riverain : Non		Milieu humide riverain : Non	
Végétation		Végétation	
Végétation arborescente (%) : 60	Espèces dominantes : Sapin baumier (Abies balsamea)	Végétation arborescente (%) : 50	Espèces dominantes : Sapin baumier (Abies balsamea)
Végétation arbustive (%) : 50	Espèces dominantes : Sapin baumier (Abies balsamea)	Végétation arbustive (%) : 50	Espèces dominantes : Sapin baumier (Abies balsamea)
Végétation herbacée (%) : 60	Espèces dominantes : Dryopteris spinuleuse (Dryopteris carthusiana)	Végétation herbacée (%) : 70	Espèces dominantes : Dryopteris spinuleuse (Dryopteris carthusiana)
Espèces exotiques envahissantes		Espèces exotiques envahissantes	
Présence de EEE : Non	Espèces : Recouvrement dans la rive (%) :	Présence de EEE : Non	Espèces : Recouvrement dans la rive (%) :
Évaluation de l'état initial de la rive droite		Évaluation de l'état initial de la rive gauche	
Recouvrement végétal naturel (%) : Plus de 66	Sol perturbé ou végétation absente (%) : 0-66	Recouvrement végétal naturel (%) : Plus de 66	Sol perturbé ou végétation absente (%) : 0-66
	Végétation herbacée coupée (%) : 0-33		Végétation herbacée coupée (%) : 0-33

Pesca

Station : SHT046e

INDICATEUR DE L'ÉTAT DU MILIEU OBSERVÉS DANS LE TRONÇON

Érosion (incision) :	Accumulation de sédiments (aggradation) :	Stabilité : Berges végétalisées
----------------------	---	---------------------------------

OBSERVATION FAUNIQUE ET FLORISTIQUE

Présence de castor/barrage/hutte : Non	Description :	Espèce faunique observée : Non	Précisez :
Espèces vulnérables ou menacées : Non	Précisez :	Aménagement faunique : Non	Précisez :
Autres : Non	Précisez :		

INFRASTRUCTURE EXISTANTE

Présence d'une infrastructure : Non	Type d'infrastructure :
Érosion en amont :	Précisez :
Érosion en aval :	Précisez :
Circulation du poisson possible :	Précisez :
En présence d'un pont	En présence d'un ponceau
ID MTQ :	Type de traverse :
Portée entre les culées (m) :	Matériaux du ponceau :
Tablier :	Largeur surface de roulement sécuritaire (m) :
Longueur (m) :	Diamètre (mm) :
Largeur (m) :	Longueur (m) :
Capacité portante affichée :	Pente d'installation (%) :
Dégagement entre surface de l'eau et tablier (m) :	Épaisseur remblai amont (m) :
	Hauteur chute à la sortie jusqu'au fond du lit (m) :
	Si double, distance entre les 2 ponceaux (m) :
	Profondeur d'enfouissement du radier en amont (m) :

PHOTOGRAPHIES

Contexte hydrique, naturel amont



eau_nat_am-20240327-054608.jpg

Contexte hydrique, naturel aval



eau_nat_av-20240327-054616.jpg

Pesca

Station : SHT046e

Substrat du littoral



subs-20240327-055132.jpg

Pesca

Station : SHT046e

Rive gauche



ri_gauche-20240327-055516.jpg

Rive droite



ri_droite-20240327-055230.jpg

Talus, rive gauche



talus_gau-20240327-055606.jpg

Talus, rive droite



talus_dr-20240327-055318.jpg

Perturbation, rive gauche



pert_ga-20240327-055706.jpg

Perturbation, rive droite



pert_dr-20240327-055346.jpg

Pesca

Station : SHT046f

Caractérisation du milieu hydrique

IDENTIFICATION

No de projet : 3574

Nom(s) évaluateur(s) : NIC AP	Date : 2024-07-16	Longitude: -71,17624	Latitude : 47,20028
-------------------------------	-------------------	----------------------	---------------------

DESCRIPTION GÉNÉRALE DU SITE

Nom du cours d'eau : CE126	Condition hydrologique : Moyenne
Précipitation 24 h avant : Oui	Précipitation lors de la visite :

Type de milieu : Cours d'eau		
Origine de l'écoulement : Naturel	Type d'écoulement (m) : Intermittent	Largeur du fossé ou du drainage naturel (m) :
Présence d'un lit de cours d'eau : Oui		Superficie approximative du plan d'eau (m²) :
Connectivité avec le milieu hydrique :		Profondeur maximale approximative du plan d'eau ou du fossé (m) :

LITTORAL

Methode utilisée : Botanique experte ou biophysique	Style fluvial du tronçon : Sinueux	Hauteur du DPB par rapport au niveau de l'eau (m) : 0,05
Précisez :	Organisation du lit : Marche cuvette	Largeur moyenne du littoral (m) : 1,5
Type de tronçon : Homogène	Largeur moyenne au niveau du débit plein bord (DPB) (m) : 0,3	Pente longitudinale (%) : 6
Perturbation	Présence d'herbier aquatique : Non	Espèces exotiques envahissantes : Non
Présence d'érosion du lit : Non	Plante émergente (%) :	Espèces :
Présence de bois mort : Non	Plante flottante (%) :	Recouvrement dans le littoral (%) :
Obstacle à l'écoulement : Non	Plante submergée (%) :	
Structures anthropiques : Non	Algue (%) :	
Autre perturbation : Oui Précisez : Vieille coupe proche	Total de recouvrement (%) :	
	Espèces :	

ÉCOULEMENT

Présence d'eau : Oui	Largeur moyenne de l'eau (m) : 0,3	Vitesse avec méthode du flotteur (m/s) : 0,169
	Profondeur moyenne de l'eau (m) : 0,1	

SUBSTRAT DU LITTORAL

Roc : 0	Galet 80 à 250 mm : 5	Sable 0,125 à 5 mm : 0	Autres : 0
Gros bloc > 500 mm : 0	Caillou 40 à 80 mm : 5	Limon et argile < 0,125 mm : 0	Total : 100
Bloc 250 à 500 mm : 0	Gravier 5 à 40 mm : 0	Matière organique : 90	

RIVES

Gauche		Droite	
Pente du talus (%) : 15	Hauteur du talus (m) : 0,4	Pente du talus (%) : 5	Hauteur du talus (m) : 0,1
Largeur de la rive : Rive de 10 m	Longueur de la rive évaluée (m) : 60	Largeur de la rive : Rive de 10 m	Longueur de la rive évaluée (m) : 60
Érosion de la rive (%) : 0		Érosion de la rive (%) : 0	
Perturbation en rive (%) : 80	Précisez : Vieille coupe	Perturbation en rive (%) : 100	Précisez : Vieille coupe
Milieu humide riverain : Non		Milieu humide riverain : Non	
Végétation		Végétation	
Végétation arborescente (%) : 10	Espèces dominantes : Épinette noire (Picea mariana)	Végétation arborescente (%) : 0	Espèces dominantes : Aucun
Végétation arbustive (%) : 90	Espèces dominantes : Sapin baumier (Abies balsamea)	Végétation arbustive (%) : 90	Espèces dominantes : Sapin baumier (Abies balsamea)
Végétation herbacée (%) : 60	Espèces dominantes : Quatre-temps (Cornus canadensis)	Végétation herbacée (%) : 60	Espèces dominantes : Quatre-temps (Cornus canadensis)
Espèces exotiques envahissantes		Espèces exotiques envahissantes	
Présence de EEE : Non	Espèces : Recouvrement dans la rive (%) :	Présence de EEE : Non	Espèces : Recouvrement dans la rive (%) :
Évaluation de l'état initial de la rive droite		Évaluation de l'état initial de la rive gauche	
Recouvrement végétal naturel (%) : Plus de 66	Sol perturbé ou végétation absente (%) : 0-66	Recouvrement végétal naturel (%) : Plus de 66	Sol perturbé ou végétation absente (%) : 0-66
	Végétation herbacée coupée (%) : 0-33		Végétation herbacée coupée (%) : 0-33

Pesca

Station : SHT046f

INDICATEUR DE L'ÉTAT DU MILIEU OBSERVÉS DANS LE TRONÇON

Érosion (incision) :	Accumulation de sédiments (aggradation) :	Stabilité : Berges végétalisées
----------------------	---	---------------------------------

OBSERVATION FAUNIQUE ET FLORISTIQUE

Présence de castor/barrage/hutte : Non	Description : Précisez :	Espèce faunique observée : Non	Précisez :
Espèces vulnérables ou menacées : Non	Précisez :	Aménagement faunique : Non	Précisez :
Autres : Non			

INFRASTRUCTURE EXISTANTE

Présence d'une infrastructure : Non	Type d'infrastructure :
Érosion en amont :	Précisez :
Érosion en aval :	Précisez :
Circulation du poisson possible :	Précisez :
En présence d'un pont	En présence d'un ponceau
ID MTQ :	Type de traverse : Si autre, précisez :
Portée entre les culées (m) :	Matériaux du ponceau :
Tablier :	Largeur surface de roulement sécuritaire (m) :
Longueur (m) : Largeur (m) :	Diamètre (mm) : Longueur (m) :
Capacité portante affichée :	Pente d'installation (%) :
Dégagement entre surface de l'eau et tablier (m) :	Épaisseur remblai amont (m) :
	Hauteur chute à la sortie jusqu'au fond du lit (m) :
	Si double, distance entre les 2 ponceaux (m) :
	Profondeur d'enfouissement du radier en amont (m) :

PHOTOGRAPHIES

Contexte hydrique, naturel amont	Contexte hydrique, naturel aval
	
eau_nat_am-20240716-122544.jpg	eau_nat_av-20240716-122551.jpg

Substrat du littoral



subs-20240716-123144.jpg

Rive gauche



ri_gauche-20240716-123346.jpg

Rive droite



ri_droite-20240716-123645.jpg

Talus, rive gauche



talus_gau-20240716-123405.jpg

Talus, rive droite



talus_dr-20240716-123710.jpg

Perturbation, rive gauche



pert_l_ga-20240716-123442.jpg

Perturbation, rive droite

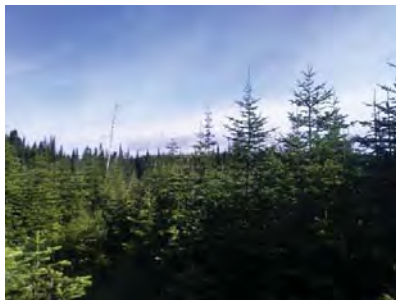

pert_dr-20240716-123744.jpg

Pesca

Station : SHT046g

Caractérisation du milieu hydrique

IDENTIFICATION

No de projet : 3574

Nom(s) évaluateur(s) : AP	Date : 2024-07-16	Longitude: -71,17881	Latitude : 47,19871
---------------------------	-------------------	----------------------	---------------------

DESCRIPTION GÉNÉRALE DU SITE

Nom du cours d'eau : CE124	Condition hydrologique : Étiage
Précipitation 24 h avant : Oui	Précipitation lors de la visite : Non

Type de milieu : Cours d'eau		
Origine de l'écoulement : Naturel	Type d'écoulement (m) : Intermittent	
Présence d'un lit de cours d'eau : Oui		Largeur du fossé ou du drainage naturel (m) :
Connectivité avec le milieu hydrique :		Superficie approximative du plan d'eau (m²) :
		Profondeur maximale approximative du plan d'eau ou du fossé (m) :

LITTORAL

Méthode utilisée : Botanique experte ou biophysique	Style fluvial du tronçon : Sinueux	Hauteur du DPB par rapport au niveau de l'eau (m) : 0,25
Précisez :	Organisation du lit : Marche couverte	Largeur moyenne du littoral (m) : 2,5
Type de tronçon : Homogène	Largeur moyenne au niveau du débit plein bord (DPB) (m) : 0,3	Pente longitudinale (%) : 2
Perturbation	Présence d'herbier aquatique : Non	Espèces exotiques envahissantes : Non
Présence d'érosion du lit : Non	Plante émergente (%) :	Espèces :
Présence de bois mort : Oui	Plante flottante (%) :	Recouvrement dans le littoral (%) :
Obstacle à l'écoulement : Non	Plante submergée (%) :	
Structures anthropiques : Oui	Algue (%) :	
Autre perturbation : Non	Total de recouvrement (%) :	
	Espèces :	

ÉCOULEMENT

Présence d'eau : Oui	Largeur moyenne de l'eau (m) : 0,2	Vitesse avec méthode du flotteur (m/s) : 0
	Profondeur moyenne de l'eau (m) : 0,1	

SUBSTRAT DU LITTORAL

Roc : 0	Galet 80 à 250 mm : 0	Sable 0,125 à 5 mm : 0	Autres : 0
Gros bloc > 500 mm : 0	Caillou 40 à 80 mm : 0	Limon et argile < 0,125 mm : 0	Total : 100
Bloc 250 à 500 mm : 0	Gravier 5 à 40 mm : 0	Matière organique : 100	

RIVES

Gauche		Droite	
Pente du talus (%) : 8	Hauteur du talus (m) : 0,25	Pente du talus (%) : 8	Hauteur du talus (m) : 0,1
Largeur de la rive : Rive de 10 m	Longueur de la rive évaluée (m) : 60	Largeur de la rive : Rive de 10 m	Longueur de la rive évaluée (m) : 60m
Érosion de la rive (%) : 0		Érosion de la rive (%) : 0	
Perturbation en rive (%) : 100	Précisez : Vieille coupe	Perturbation en rive (%) : 100	Précisez : Vieille coupe forestière
Milieu humide riverain : Non		Milieu humide riverain : Non	
Végétation		Végétation	
Végétation arborescente (%) : 10	Espèces dominantes : Sapin baumier (Abies balsamea)	Végétation arborescente (%) : 15	Espèces dominantes : Sapin baumier (Abies balsamea)
Végétation arbustive (%) : 25	Espèces dominantes : Sapin baumier (Abies balsamea)	Végétation arbustive (%) : 40	Espèces dominantes : Sapin baumier (Abies balsamea)
Végétation herbacée (%) : 80	Espèces dominantes : Calamagrostide du Canada (Calamagrostis canadensis)	Végétation herbacée (%) : 80	Espèces dominantes : Calamagrostide du Canada (Calamagrostis canadensis)
Espèces exotiques envahissantes		Espèces exotiques envahissantes	
Présence de EEE : Non	Espèces : Recouvrement dans la rive (%) :	Présence de EEE : Non	Espèces : Recouvrement dans la rive (%) :
Évaluation de l'état initial de la rive droite		Évaluation de l'état initial de la rive gauche	
Recouvrement végétal naturel (%) : Plus de 66	Sol perturbé ou végétation absente (%) : 0-66	Recouvrement végétal naturel (%) : 0-66	Sol perturbé ou végétation absente (%) : 0-66
	Végétation herbacée coupée (%) : 0-33		Végétation herbacée coupée (%) : 0-33

Pesca

Station : SHT046g

INDICATEUR DE L'ÉTAT DU MILIEU OBSERVÉS DANS LE TRONÇON

Érosion (incision) :	Accumulation de sédiments (aggradation) :	Stabilité : Berges végétalisées
----------------------	---	---------------------------------

OBSERVATION FAUNIQUE ET FLORISTIQUE

Présence de castor/barrage/hutte : Non	Description :	Espèce faunique observée : Non	Précisez :
Espèces vulnérables ou menacées : Non	Précisez :	Aménagement faunique : Non	Précisez :
Autres : Non	Précisez :		

INFRASTRUCTURE EXISTANTE

Présence d'une infrastructure : Oui	Type d'infrastructure : Ponceau
Érosion en amont : Non	Précisez :
Érosion en aval : Non	Précisez :
Circulation du poisson possible : Oui	Précisez :
En présence d'un pont	En présence d'un ponceau
ID MTQ :	Type de traverse : Ponceau simple
Portée entre les culées (m) :	Matériaux du ponceau : Plastique
Tablier :	Largeur surface de roulement sécuritaire (m) : 5,2
Longueur (m) :	Diamètre (mm) : 50
Largeur (m) :	Longueur (m) : 7
Capacité portante affichée :	Pente d'installation (%) :
Dégagement entre surface de l'eau et tablier (m) :	Épaisseur remblai amont (m) : 0,6
	Hauteur chute à la sortie jusqu'au fond du lit (m) : 0
	Si double, distance entre les 2 ponceaux (m) :
	Profondeur d'enfouissement du radier en amont (m) :

PHOTOGRAPHIES

Contexte hydrique, naturel amont



eau_nat_am-20240327-062333.jpg

Contexte hydrique, naturel aval



eau_nat_av-20240327-062343.jpg

Substrat du littoral



subs-20240327-062706.jpg

Rive gauche



ri_gauche-20240327-063823.jpg

Rive droite



ri_droite-20240327-062722.jpg

Talus, rive gauche



talus_gau-20240327-063956.jpg

Talus, rive droite



talus_dr-20240327-062752.jpg

Pesca

Station : SHT046g

Perturbation, rive gauche



pert_ga-20240327-064050.jpg

Perturbation, rive droite



pert_dr-20240327-062830.jpg

Pesca

Station : SHT046g

Infrastructure existante



infra-20240327-064653.jpg

Chaussée de l'infrastructure existante



infra_chaussee-20240327-064755.jpg

Vue amont de l'infrastructure existante



infra_amont-20240327-064705.jpg

Vue aval de l'infrastructure existante



infra_aval-20240327-064741.jpg

Pesca

Station : SHT046h

Caractérisation du milieu hydrique

IDENTIFICATION

No de projet : 3574

Nom(s) évaluateur(s) : AP NIC	Date : 2024-07-16	Longitude: -71,18129	Latitude : 47,19809
-------------------------------	-------------------	----------------------	---------------------

DESCRIPTION GÉNÉRALE DU SITE

Nom du cours d'eau : CE123	Condition hydrologique : Étiage
Précipitation 24 h avant : Oui	Précipitation lors de la visite : Non

Type de milieu : Cours d'eau		
Origine de l'écoulement : Naturel	Type d'écoulement (m) : Permanent	
Présence d'un lit de cours d'eau : Oui		Largeur du fossé ou du drainage naturel (m) :
Connectivité avec le milieu hydrique :		Superficie approximative du plan d'eau (m²) :
		Profondeur maximale approximative du plan d'eau ou du fossé (m) :

LITTORAL

Méthode utilisée : Botanique experte ou biophysique	Style fluvial du tronçon : Sinueux	Hauteur du DPB par rapport au niveau de l'eau (m) : 0,08
Précisez :	Organisation du lit : Marche cuvette	Largeur moyenne du littoral (m) : 3
Type de tronçon : Homogène	Largeur moyenne au niveau du débit plein bord (DPB) (m) : 0,15	Pente longitudinale (%) : 14
Perturbation	Présence d'herbier aquatique : Non	Espèces exotiques envahissantes : Non
Présence d'érosion du lit : Non	Plante émergente (%) :	Espèces :
Présence de bois mort : Oui	Plante flottante (%) :	Recouvrement dans le littoral (%) :
Obstacle à l'écoulement : Non	Plante submergée (%) :	
Structures anthropiques : Oui Précisez : Ponceau	Algue (%) :	
Autre perturbation : Oui Précisez : Vieille coupe.	Total de recouvrement (%) :	
	Espèces :	

ÉCOULEMENT

Présence d'eau : Oui	Largeur moyenne de l'eau (m) : 0,15	Vitesse avec méthode du flotteur (m/s) : 0
	Profondeur moyenne de l'eau (m) : 0,06	

SUBSTRAT DU LITTORAL

Roc : 0	Galet 80 à 250 mm : 0	Sable 0,125 à 5 mm : 0	Autres : 0
Gros bloc > 500 mm : 0	Caillou 40 à 80 mm : 0	Limon et argile < 0,125 mm : 0	Total : 100
Bloc 250 à 500 mm : 0	Gravier 5 à 40 mm : 0	Matière organique : 100	

RIVES

Gauche		Droite	
Pente du talus (%) : 10	Hauteur du talus (m) : 0,5	Pente du talus (%) : 10	Hauteur du talus (m) : 0,4
Largeur de la rive : Rive de 10 m	Longueur de la rive évaluée (m) : 20	Largeur de la rive : Rive de 10 m	Longueur de la rive évaluée (m) : 20
Érosion de la rive (%) : 0		Érosion de la rive (%) : 0	
Perturbation en rive (%) : 100	Précisez : Vieille coupe.	Perturbation en rive (%) : 100	Précisez : Vieille coupe
Milieu humide riverain : Non		Milieu humide riverain : Non	
Végétation		Végétation	
Végétation arborescente (%) : 10	Espèces dominantes : Sapin baumier (Abies balsamea)	Végétation arborescente (%) : 5	Espèces dominantes : Sapin baumier (Abies balsamea)
Végétation arbustive (%) : 55	Espèces dominantes : Sapin baumier (Abies balsamea)	Végétation arbustive (%) : 55	Espèces dominantes : Sapin baumier (Abies balsamea)
Végétation herbacée (%) : 60	Espèces dominantes : Quatre-temps (Cornus canadensis)	Végétation herbacée (%) : 70	Espèces dominantes : Calamagrostide du Canada (Calamagrostis canadensis)
Espèces exotiques envahissantes		Espèces exotiques envahissantes	
Présence de EEE : Non	Espèces : Recouvrement dans la rive (%) :	Présence de EEE : Non	Espèces : Recouvrement dans la rive (%) :
Évaluation de l'état initial de la rive droite		Évaluation de l'état initial de la rive gauche	
Recouvrement végétal naturel (%) : Plus de 66	Sol perturbé ou végétation absente (%) : Plus de 66	Recouvrement végétal naturel (%) : Plus de 66	Sol perturbé ou végétation absente (%) : Plus de 66
	Végétation herbacée coupée (%) : 0-33		Végétation herbacée coupée (%) : 0-33

Pesca

Station : SHT046h

INDICATEUR DE L'ÉTAT DU MILIEU OBSERVÉS DANS LE TRONÇON

Érosion (incision) :	Accumulation de sédiments (aggradation) :	Stabilité : Berges végétalisées
----------------------	---	---------------------------------

OBSERVATION FAUNIQUE ET FLORISTIQUE

Présence de castor/barrage/hutte : Non	Description :	Espèce faunique observée : Non	Précisez :
Espèces vulnérables ou menacées : Non	Précisez :	Aménagement faunique : Non	Précisez :
Autres : Non	Précisez :		

INFRASTRUCTURE EXISTANTE

Présence d'une infrastructure : Oui	Type d'infrastructure : Ponceau Voir SHT046i
Érosion en amont :	Précisez :
Érosion en aval :	Précisez :
Circulation du poisson possible :	Précisez :
En présence d'un pont	En présence d'un ponceau
ID MTQ :	Type de traverse : Si autre, précisez :
Portée entre les culées (m) :	Matériaux du ponceau :
Tablier :	Largeur surface de roulement sécuritaire (m) :
Longueur (m) :	Diamètre (mm) :
Largeur (m) :	Longueur (m) :
Capacité portante affichée :	Pente d'installation (%) :
Dégagement entre surface de l'eau et tablier (m) :	Épaisseur remblai amont (m) :
	Hauteur chute à la sortie jusqu'au fond du lit (m) :
	Si double, distance entre les 2 ponceaux (m) :
	Profondeur d'enfouissement du radier en amont (m) :

PHOTOGRAPHIES

Contexte hydrique, naturel amont



eau_nat_am-20240327-093517.jpg

Contexte hydrique, naturel aval



eau_nat_av-20240327-093545.jpg

Substrat du littoral



subs-20240327-093930.jpg

Rive gauche



ri_gauche-20240327-094207.jpg

Rive droite



ri_droite-20240327-093944.jpg

Talus, rive gauche



talus_gau-20240327-094236.jpg

Talus, rive droite



talus_dr-20240327-094044.jpg

Perturbation, rive gauche



pert_ga-20240327-094347.jpg

Perturbation, rive droite



pert_dr-20240327-094058.jpg

Pesca

Station : SHT094

Caractérisation du milieu hydrique

IDENTIFICATION

No de projet : 3574

Nom(s) évaluateur(s) : STH	Date : 2024-07-31	Longitude : -71,11495	Latitude : 47,14816
----------------------------	-------------------	-----------------------	---------------------

DESCRIPTION GÉNÉRALE DU SITE

Nom du cours d'eau : CE084	Condition hydrologique : Étiage
Précipitation 24 h avant : Non	Précipitation lors de la visite : Non

Type de milieu : Cours d'eau		
Origine de l'écoulement : Naturel	Type d'écoulement (m) : Permanent	
Présence d'un lit de cours d'eau : Oui		Largeur du fossé ou du drainage naturel (m) :
Connectivité avec le milieu hydrique :		Superficie approximative du plan d'eau (m²) :
		Profondeur maximale approximative du plan d'eau ou du fossé (m) :

LITTORAL

Méthode utilisée : Botanique experte ou biophysique	Style fluvial du tronçon : Sinueux	Hauteur du DPB par rapport au niveau de l'eau (m) : 0.2
Précisez :	Organisation du lit : Marche cuvette	Largeur moyenne du littoral (m) : 1.8
Type de tronçon : Homogène	Largeur moyenne au niveau du débit plein bord (DPB) (m) : 1.8	Pente longitudinale (%) : 8
Perturbation	Présence d'herbier aquatique : Non	Espèces exotiques envahissantes : Non
Présence d'érosion du lit : Non	Plante émergente (%) :	Espèces :
Présence de bois mort : Oui	Plante flottante (%) :	Recouvrement dans le littoral (%) :
Obstacle à l'écoulement : Non	Plante submergée (%) :	
Structures anthropiques : Non	Algue (%) :	
Autre perturbation : Non	Total de recouvrement (%) :	
	Espèces :	

ÉCOULEMENT

Présence d'eau : Oui	Largeur moyenne de l'eau (m) : 1	Vitesse avec méthode du flotteur (m/s) : 0.221
	Profondeur moyenne de l'eau (m) : 6	

SUBSTRAT DU LITTORAL

Roc : 0	Galet 80 à 250 mm : 20	Sable 0,125 à 5 mm : 20	Autres : 0
Gros bloc > 500 mm : 5	Caillou 40 à 80 mm : 10	Limon et argile < 0,125 mm : 0	Total : 100
Bloc 250 à 500 mm : 15	Gravier 5 à 40 mm : 10	Matière organique : 20	

RIVES

Gauche		Droite	
Pente du talus (%) : 8	Hauteur du talus (m) : 0.2	Pente du talus (%) : 65	Hauteur du talus (m) : 0.7
Largeur de la rive : Rive de 10 m	Longueur de la rive évaluée (m) : 60	Largeur de la rive : Rive de 10 m	Longueur de la rive évaluée (m) : 60
Érosion de la rive (%) : 0		Érosion de la rive (%) : 0	
Perturbation en rive (%) : 0	Précisez :	Perturbation en rive (%) : 0	Précisez :
Milieu humide riverain : Non		Milieu humide riverain : Non	
Végétation		Végétation	
Végétation arborescente (%) : 75	Espèces dominantes : Sapin baumier (Abies balsamea)	Végétation arborescente (%) : 75	Espèces dominantes : Sapin baumier (Abies balsamea)
Végétation arbustive (%) : 20	Espèces dominantes : Sapin baumier (Abies balsamea)	Végétation arbustive (%) : 15	Espèces dominantes : Sapin baumier (Abies balsamea)
Végétation herbacée (%) : 70	Espèces dominantes : Dryopteris spinuleuse (Dryopteris carthusiana)	Végétation herbacée (%) : 40	Espèces dominantes : Dryopteris spinuleuse (Dryopteris carthusiana)
Espèces exotiques envahissantes		Espèces exotiques envahissantes	
Présence de EEE : Non	Espèces : Recouvrement dans la rive (%) :	Présence de EEE : Non	Espèces : Recouvrement dans la rive (%) :
Évaluation de l'état initial de la rive droite		Évaluation de l'état initial de la rive gauche	
Recouvrement végétal naturel (%) : Plus de 66	Sol perturbé ou végétation absente (%) : 0-66	Recouvrement végétal naturel (%) : Plus de 66	Sol perturbé ou végétation absente (%) : 0-66
	Végétation herbacée coupée (%) : 0-33		Végétation herbacée coupée (%) : 0-33

Pesca

Station : SHT094

INDICATEUR DE L'ÉTAT DU MILIEU OBSERVÉS DANS LE TRONÇON

Érosion (incision) :	Accumulation de sédiments (aggradation) :	Stabilité : Berges végétalisées
----------------------	---	---------------------------------

OBSERVATION FAUNIQUE ET FLORISTIQUE

Présence de castor/barrage/hutte :	Description :	Espèce faunique observée :	Précisez :
Espèces vulnérables ou menacées :	Précisez :	Aménagement faunique :	Précisez :
Autres :	Précisez :		

INFRASTRUCTURE EXISTANTE

Présence d'une infrastructure : Non	Type d'infrastructure :
Érosion en amont :	Précisez :
Érosion en aval :	Précisez :
Circulation du poisson possible :	Précisez :
En présence d'un pont	En présence d'un ponceau
ID MTQ :	Type de traverse :
Portée entre les culées (m) :	Matériaux du ponceau :
Tablier :	Largeur surface de roulement sécuritaire (m) :
Longueur (m) :	Diamètre (mm) :
Largeur (m) :	Longueur (m) :
Capacité portante affichée :	Pente d'installation (%) :
Dégagement entre surface de l'eau et tablier (m) :	Épaisseur remblai amont (m) :
	Hauteur chute à la sortie jusqu'au fond du lit (m) :
	Si double, distance entre les 2 ponceaux (m) :
	Profondeur d'enfouissement du radier en amont (m) :

PHOTOGRAPHIES

Contexte hydrique, naturel amont



eau_nat_am-20240731-121508.jpg

Contexte hydrique, naturel aval



eau_nat_av-20240731-121516.jpg

Substrat du littoral



subs-20240731-122148.jpg

Rive gauche



rih_gauche-20240731-122452.jpg

Rive droite



rih_droite-20240731-122215.jpg

Talus, rive gauche



talus_gau-20240731-122530.jpg

Talus, rive droite



talus_dr-20240731-122301.jpg

Annexe C Résultats des requêtes au CDPNQ

Occurrences floristiques

No occurrence	No d'élément	Règne	Statut au Québec	Nom latin	Nom français	Nom anglais
3 813	17 101	Plantes	Vulnérable	<i>Arnica lanceolata</i> subsp. <i>lanceolata</i> -p03, p05, p12	Arnica à aigrette brune	Lance-leaved Arnica

Cote de viabilité	Dernière évaluation de la cote de viabilité	Dernière observation	Précision	Latitude	Longitude	Statut canadien COSEPAC
D (Faible, non viable)	3/29/2023	2012-07-17	S (Seconde, < 150 m)	47,0591834752	-71,1552740921	X (Aucun)

Statut canadien LEP	Rang S (provincial)	Groupe taxonomique	Nombre total d'occurrences	Statut au Québec recommandé	Statut hydrique	Fiche de l'espèce	Version
X (Aucun)	S1	Vasculaires	3	Vulnérable	FAC	https://www.environment.gc.ca/biodiversite/especes-designees-susceptibles/arnica_aigrette/arnicaAigrettebrune.pdf	29/8/2024

Occurrences fauniques

No occurrence	No d'élément	Règne	Statut au Québec	Nom latin	Nom français	Nom anglais
82 491	6 786	Animaux	Vulnérable	<i>Rangifer tarandus caribou</i> pop. 14	Caribou des bois, écotype forestier	Woodland Caribou - Woodland Ecotype
17 309	107	Animaux	Vulnérable	<i>Bucephala islandica</i> pop. 1	Garrot d'Islande, pop. de l'Est	Barrow's Goldeneye - Eastern population
79 771	107	Animaux	Vulnérable	<i>Bucephala islandica</i> pop. 1	Garrot d'Islande, pop. de l'Est	Barrow's Goldeneye - Eastern population
21 223	341	Animaux	Vulnérable	<i>Catharus bicknelli</i>	Grive de Bicknell	Bicknell's Thrush
19 936	341	Animaux	Vulnérable	<i>Catharus bicknelli</i>	Grive de Bicknell	Bicknell's Thrush
19 935	341	Animaux	Vulnérable	<i>Catharus bicknelli</i>	Grive de Bicknell	Bicknell's Thrush
81 613	341	Animaux	Vulnérable	<i>Catharus bicknelli</i>	Grive de Bicknell	Bicknell's Thrush
82 547	341	Animaux	Vulnérable	<i>Catharus bicknelli</i>	Grive de Bicknell	Bicknell's Thrush
23 405	341	Animaux	Vulnérable	<i>Catharus bicknelli</i>	Grive de Bicknell	Bicknell's Thrush
14 216	14 059	Animaux	Vulnérable	<i>Salvelinus alpinus ouquassa</i>	Omble chevalier ouquassa	Arctic Char ouquassa
17 160	14 059	Animaux	Vulnérable	<i>Salvelinus alpinus ouquassa</i>	Omble chevalier ouquassa	Arctic Char ouquassa
17 165	14 059	Animaux	Vulnérable	<i>Salvelinus alpinus ouquassa</i>	Omble chevalier ouquassa	Arctic Char ouquassa
18 446	3	Animaux	Susceptible	<i>Desmognathus fuscus</i>	Salamandre sombre du Nord	Northern Dusky Salamander

Type d'occurrence	Cote de viabilité	Dernière évaluation de la cote de viabilité	Dernière observation	Précision	Latitude	Longitude
	E (Existante, à déterminer)	1/11/2023	2023	S (Seconde, < 150 m)	47,6321476994	-71,2559292285
Site de reproduction	E (Existante, à déterminer)	31/7/2007	2012-07-03	S (Seconde, < 150 m)	47,3552793147	-71,1696804335
Site de reproduction	H (Historique)	28/3/2021	2000-05-29	S (Seconde, < 150 m)	47,3539965114	-71,0147632417
Site de reproduction	CD (Passable à faible)	6/6/2013	2020-07-15	S (Seconde, < 150 m)	47,3739556404	-71,0964872213
Site de reproduction	CD (Passable à faible)	20/5/2013	2017-06-21	S (Seconde, < 150 m)	47,3670734534	-70,8846987599
Site de reproduction	CD (Passable à faible)	20/5/2013	2017-07-11	S (Seconde, < 150 m)	47,277498115	-70,95096
Site de reproduction	E (Existante, à déterminer)	26/10/2022	2020-06-10	S (Seconde, < 150 m)	47,290878944	-71,167780899
Site de reproduction	E (Existante, à déterminer)	30/11/2023	2020-06-29	S (Seconde, < 150 m)	47,3058841352	-71,1006872308
Site de reproduction	E (Existante, à déterminer)	27/10/2015	2015-09-30	S (Seconde, < 150 m)	47,205581537	-71,207516499
Sans objet	H (Historique)	7/1/2024	2003	S (Seconde, < 150 m)	47,3371158084	-70,9162020122
Sans objet	F (Non retrouvée)	8/11/2018	2004	S (Seconde, < 150 m)	47,2863658432	-70,9569593266
Sans objet	F (Non retrouvée)	8/11/2018	2004	S (Seconde, < 150 m)	47,2872661171	-70,9520890752
Sans objet	H (Historique)	7/1/2019	1986	S (Seconde, < 150 m)	47,0633486601	-71,2968801366

Statut canadien COSEPAC	Statut canadien LEP	Rang S (provincial)	Groupe taxonomique	Nombre total d'occurrences	Statut au Québec recommandé	Fiche de l'espèce	Version
M (Menacée)	M (Menacée)	S2S3	Vertébrés	15	Non disponible	https://www.quebec.ca/agriculture-environnement-et-ressources-naturelles/faune/animaux-sauvages-quebec/liste-des-especes-fauniques/caribou-bois-ecotype-forestier	29/8/2024
P (Préoccupante)	P (Préoccupante)	S3	Vertébrés	75	Non disponible	https://www.quebec.ca/agriculture-environnement-et-ressources-naturelles/faune/animaux-sauvages-quebec/liste-des-especes-fauniques/garrot-islande	29/8/2024
P (Préoccupante)	P (Préoccupante)	S3	Vertébrés	75	Non disponible	https://www.quebec.ca/agriculture-environnement-et-ressources-naturelles/faune/animaux-sauvages-quebec/liste-des-especes-fauniques/garrot-islande	29/8/2024
M (Menacée)	M (Menacée)	S2B	Vertébrés	103	Non disponible	https://www.quebec.ca/agriculture-environnement-et-ressources-naturelles/faune/animaux-sauvages-quebec/liste-des-especes-fauniques/grive-bicknell	29/8/2024
M (Menacée)	M (Menacée)	S2B	Vertébrés	103	Non disponible	https://www.quebec.ca/agriculture-environnement-et-ressources-naturelles/faune/animaux-sauvages-quebec/liste-des-especes-fauniques/grive-bicknell	29/8/2024

M (Menacée)	M (Menacée)	S2B	Vertébrés	103	Non disponible	https://www.quebec.ca/agriculture-environnement-et-ressources-naturelles/faune/animaux-sauvages-quebec/liste-des-especes-fauniques/grive-bicknell	29/8/2024
M (Menacée)	M (Menacée)	S2B	Vertébrés	103	Non disponible	https://www.quebec.ca/agriculture-environnement-et-ressources-naturelles/faune/animaux-sauvages-quebec/liste-des-especes-fauniques/grive-bicknell	29/8/2024
M (Menacée)	M (Menacée)	S2B	Vertébrés	103	Non disponible	https://www.quebec.ca/agriculture-environnement-et-ressources-naturelles/faune/animaux-sauvages-quebec/liste-des-especes-fauniques/grive-bicknell	29/8/2024
M (Menacée)	M (Menacée)	S2B	Vertébrés	103	Non disponible	https://www.quebec.ca/agriculture-environnement-et-ressources-naturelles/faune/animaux-sauvages-quebec/liste-des-especes-fauniques/grive-bicknell	29/8/2024
X (Aucun)	X (Aucun)	S3	Vertébrés	191	Non disponible	https://www.quebec.ca/agriculture-environnement-et-ressources-naturelles/faune/animaux-sauvages-quebec/liste-des-especes-fauniques/omble-chevalier-ouquassa	29/8/2024

X (Aucun)	X (Aucun)	S3	Vertébrés	191	Non disponible	https://www.gouvernement.qc.ca/agriculture-environnement-et-ressources-naturelles/faune/animaux-sauvages-quebec/liste-des-especes-fauniques/omble-chevalier-oguassa	29/8/2024
X (Aucun)	X (Aucun)	S3	Vertébrés	191	Non disponible	https://www.gouvernement.qc.ca/agriculture-environnement-et-ressources-naturelles/faune/animaux-sauvages-quebec/liste-des-especes-fauniques/omble-chevalier-oguassa	29/8/2024
NEP (Non en péril)	X (Aucun)	S5	Vertébrés	469	Non disponible	https://www.gouvernement.qc.ca/agriculture-environnement-et-ressources-naturelles/faune/animaux-sauvages-quebec/liste-des-especes-fauniques/salmandre-sombre-nord	29/8/2024

Occurrences fauniques masquées

No occurrence	Règne	Nom français	Version	Commentaire	Demande d'information
80 228	Animaux	Information masquée	29/8/2024	Les données pour cette occurrence peuvent être rendues disponibles sur demande.	https://www.quebec.ca/gouvernement/ouvert/transparence-performance/indicateurs-statistiques/donnees-especes-situation-precaire#c123048

Cette requête ne doit pas être considérée comme étant définitive et ne se substitue pas à une demande au CDPNQ en cas de présence d'une ou de plusieurs occurrences masquée(s) d'espèce(s) menacée(s), vulnérable(s) ou susceptible(s) de l'être, à l'établissement d'une liste d'espèces et de la cartographie d'habitats potentiels ou encore, aux inventaires requis. Le document d'information décrivant le fonctionnement du CDPNQ, ses diverses composantes, les types d'analyses réalisées par son équipe et les portraits des données diffusées est disponible ici : <https://cdn-contentu.quebec.ca/cdn-contentu/faune/documents/precaire/document-information-CDPNQ.pdf>
CDPNQ (2024)

PESCA