





Superficies ajoutées lors de la mise à jour de la déclaration de conformité
Superficies retirées lors de la mise à jour de la déclaration de conformité

Configuration 5







Éolienne (57)
Surface occupée par les éléments du projet

Configuration 4





Éolienne (68)
Surface occupée par les éléments du projet

Tracés d'inventaire





Tracé d'inventaire d'espèces floristiques en situation précaire (2024)
Tracé des autres inventaires (2024)
Tracé d'inventaire d'espèces floristiques en situation précaire (2025)
Tracé des autres inventaires (2025)

Espèce floristique en situation précaire





Matteuccie fougère-à-l'autruche (2024)
Station de caractérisation écologique réalisée





Habitat propice dans l'emprise du projet
Habitat potentiel hors de l'emprise du projet
Milieu humide potentiel

Hydrographie



Cours d'eau à écoulement permanent
Plan d'eau

Autres éléments



Courbe de niveau (équid. 50 m)
RAIF (récolte 2023-2024)
RAIF (récolte 2024-2025)

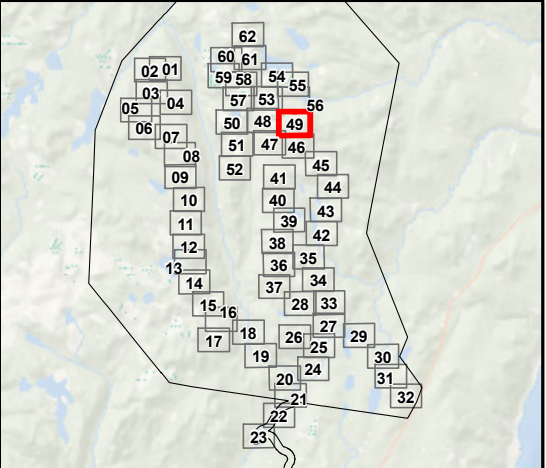

Société de projet BVH2, s.e.n.c

Projet éolien Des Neiges –
Secteur Charlevoix

Sources :
GRHQ, 2019
MRNF, 2022
Vivid, 2020

Feuillet 49

Inventaire des espèces floristiques en situation précaire réalisé en 2024 et 2025 et mise à jour de la demande de conformité

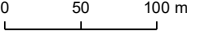

NAD 83, MTM, fuseau 7

29 octobre 2025



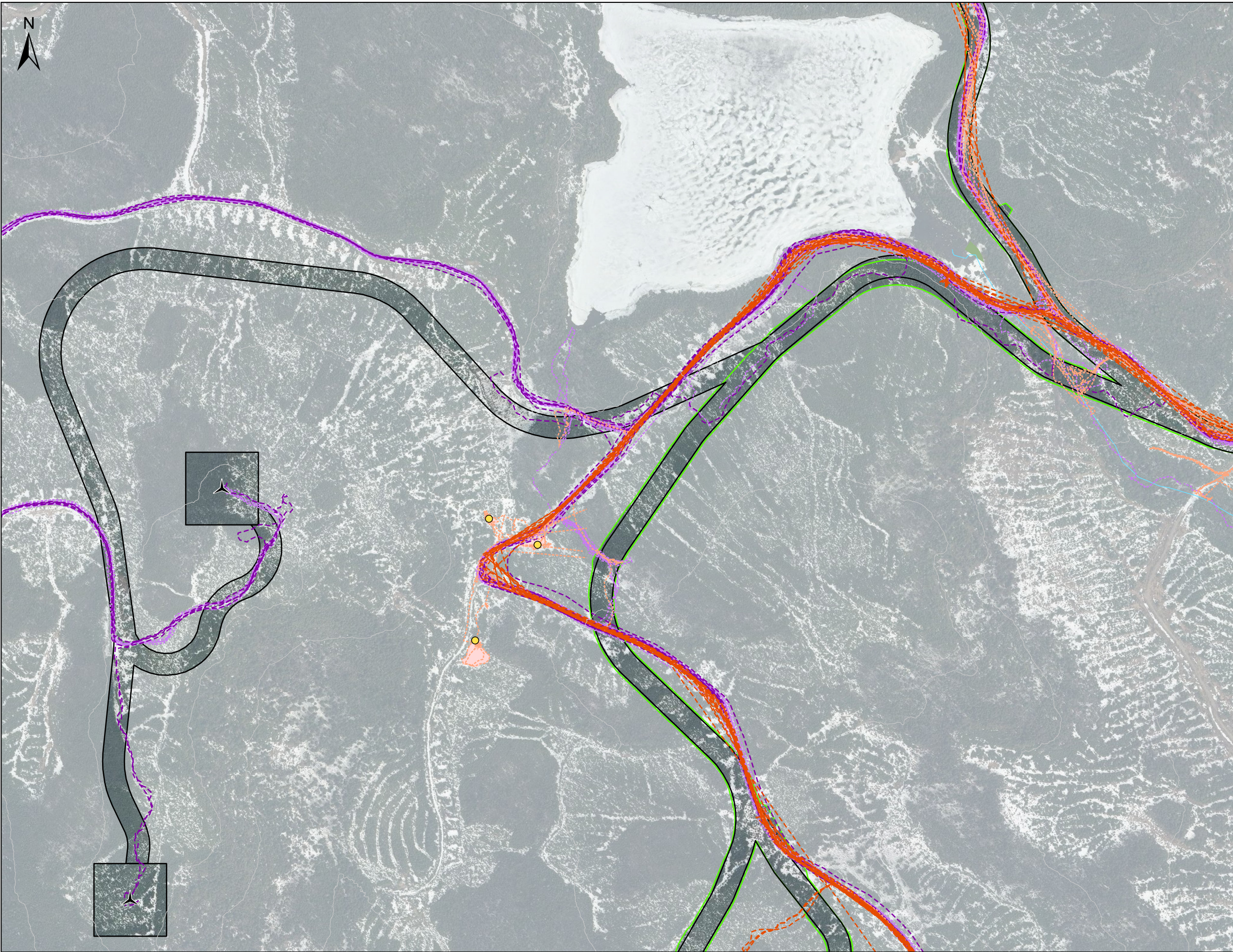

Surfaces ajoutées lors de la mise à jour de la déclaration de conformité

Surfaces retirées lors de la mise à jour de la déclaration de conformité

Configuration 5

Éolienne (57)

Surface occupée par les éléments du projet

Configuration 4

Éolienne (68)

Surface occupée par les éléments du projet

Tracés d'inventaire

Tracé d'inventaire d'espèces floristiques en situation précaire (2024)

Tracé des autres inventaires (2024)

Tracé d'inventaire d'espèces floristiques en situation précaire (2025)

Tracé des autres inventaires (2025)

Espèce floristique en situation précaire

Matteuccie fougère-à-l'autruche (2024)

Station de caractérisation écologique réalisée

Habitat propice dans l'emprise du projet

Habitat potentiel hors de l'emprise du projet

Milieu humide potentiel

Hydrographie

Cours d'eau à écoulement permanent

Plan d'eau

Autres éléments

Courbe de niveau (équid. 50 m)

RAIF (récolte 2023-2024)

RAIF (récolte 2024-2025)

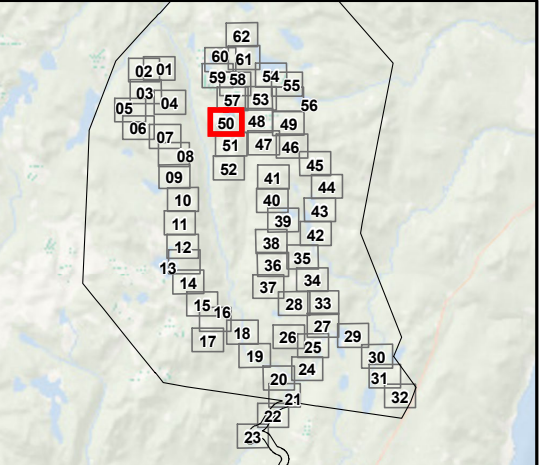

Société de projet BVH2, s.e.n.c

**Projet éolien Des Neiges –
Secteur Charlevoix**

Sources :
GRHQ, 2019
MRNF, 2022
Vivid, 2020

050100 m

NAD 83, MTM, fuseau 7

Feuillet 50

Inventaire des espèces floristiques en situation précaire réalisé en 2024 et 2025 et mise à jour de la demande de conformité

29 octobre 2025

N/Réf.: BLXSBP_3938_CHX_Atlas_EFMVS_DC_20251029



Superficies ajoutées lors de la mise à jour de la déclaration de conformité

Superficies retirées lors de la mise à jour de la déclaration de conformité

Configuration 5

Éolienne (57)

Surface occupée par les éléments du projet

Configuration 4

Éolienne (68)

Surface occupée par les éléments du projet

Tracés d'inventaire

Tracé d'inventaire d'espèces floristiques en situation précaire (2024)

Tracé des autres inventaires (2024)

Tracé d'inventaire d'espèces floristiques en situation précaire (2025)

Tracé des autres inventaires (2025)

Espèce floristique en situation précaire

Matteuccie fougère-à-l'autruche (2024)

Station de caractérisation écologique réalisée

Habitat propice dans l'emprise du projet

Habitat potentiel hors de l'emprise du projet

Milieu humide potentiel

Hydrographie

Cours d'eau à écoulement permanent

Plan d'eau

Autres éléments

Courbe de niveau (équid. 50 m)

RAIF (récolte 2023-2024)

RAIF (récolte 2024-2025)

62

02 01

60 61

03 04

59 58

05 06

57 53

07 08

50 48

09 10

51 47

11 12

52 46

13 14

41 45

15 16

40 44

17 18

39 43

19 20

38 42

21 22

36 35

23 24

37 34

25 26

28 33

27 29

26 25

30 31

27 24

32 33

20 21

34 35

19 20

36 37

18 19

38 39

17 18

40 41

15 16

42 43

14 15

44 45

13 14

46 47

12 13

48 49

11 12

50 51

10 11

52 53

09 10

54 55

08 09

56 57

07 08

58 59

06 07

60 61

05 06

62 63

04 05

Société de projet BVH2, s.e.n.c

Projet éolien Des Neiges –
Secteur Charlevoix

Sources :
GRHQ, 2019
MRNF, 2022
Vivid, 2020

0

50

100 m

NAD 83, MTM, fuseau 7

29 octobre 2025

Pesca

N/Réf.: BLXSBP_3938_CHX_Atlas_EFMVS_DC_20251029

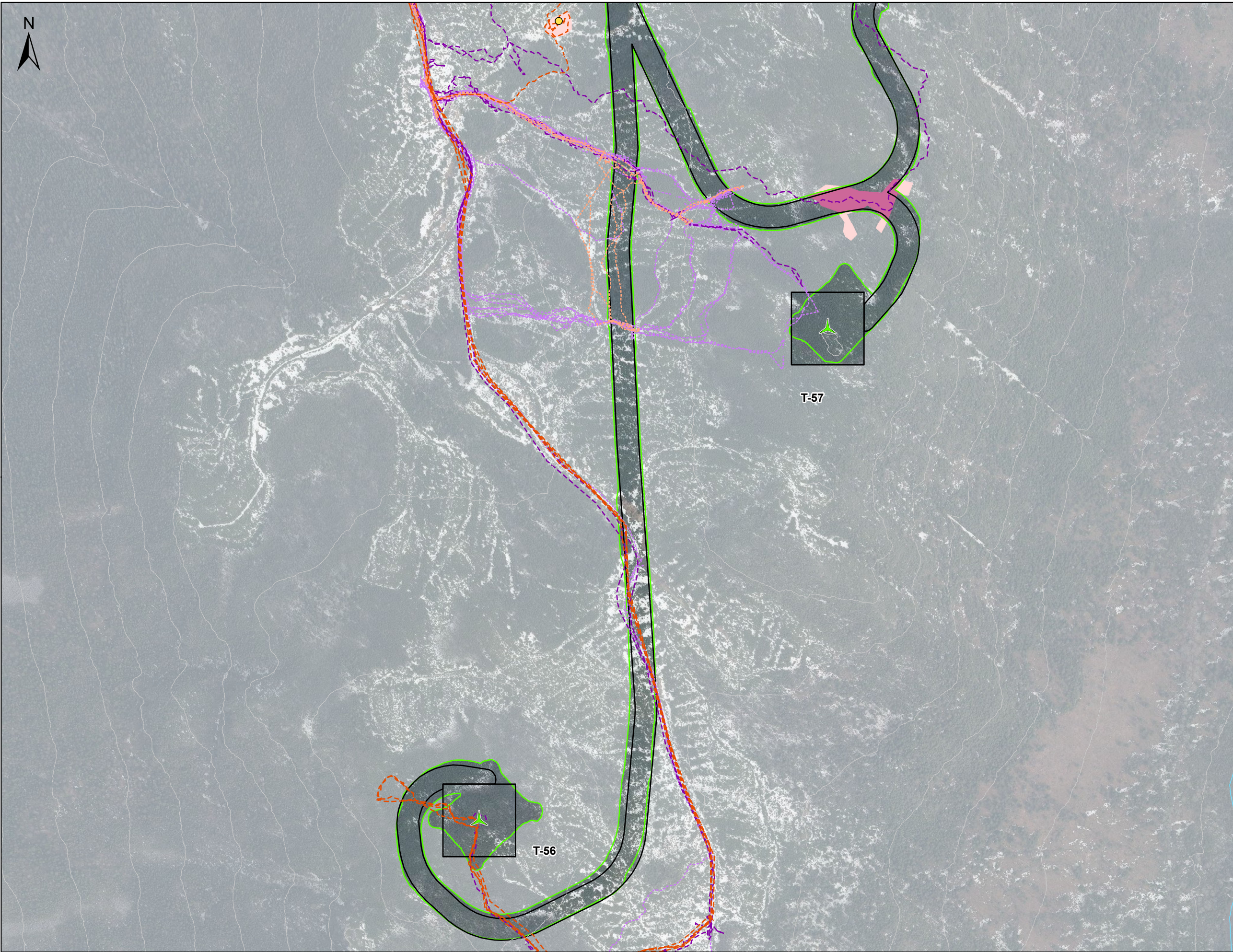

Surfaces ajoutées lors de la mise à jour de la déclaration de conformité

Surfaces retirées lors de la mise à jour de la déclaration de conformité

Configuration 5

Éolienne (57)

Surface occupée par les éléments du projet

Configuration 4

Éolienne (68)

Surface occupée par les éléments du projet

Tracés d'inventaire

Tracé d'inventaire d'espèces floristiques en situation précaire (2024)

Tracé des autres inventaires (2024)

Tracé d'inventaire d'espèces floristiques en situation précaire (2025)

Tracé des autres inventaires (2025)

Espèce floristique en situation précaire

Matteuccie fougère-à-l'autruche (2024)

Station de caractérisation écologique réalisée

Habitat propice dans l'emprise du projet

Habitat potentiel hors de l'emprise du projet

Milieu humide potentiel

Hydrographie

Cours d'eau à écoulement permanent

Plan d'eau

Autres éléments

Courbe de niveau (équid. 50 m)

RAIF (récolte 2023-2024)

RAIF (récolte 2024-2025)

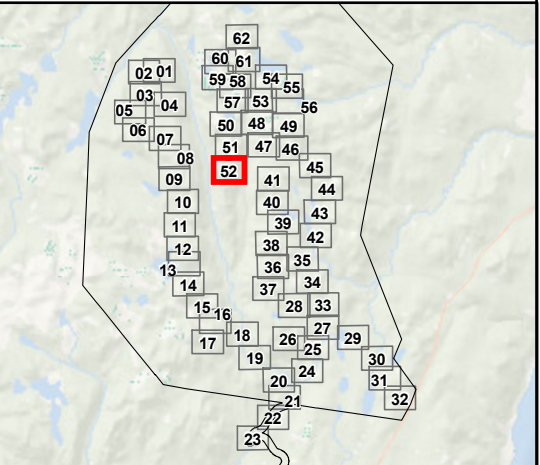

Société de projet BVH2, s.e.n.c

**Projet éolien Des Neiges –
Secteur Charlevoix**

Feuillet 52

Inventaire des espèces floristiques en situation précaire réalisé en 2024 et 2025 et mise à jour de la demande de conformité

Sources :
GRHQ, 2019
MRNF, 2022
Vivid, 2020

NAD 83, MTM, fuseau 7

29 octobre 2025

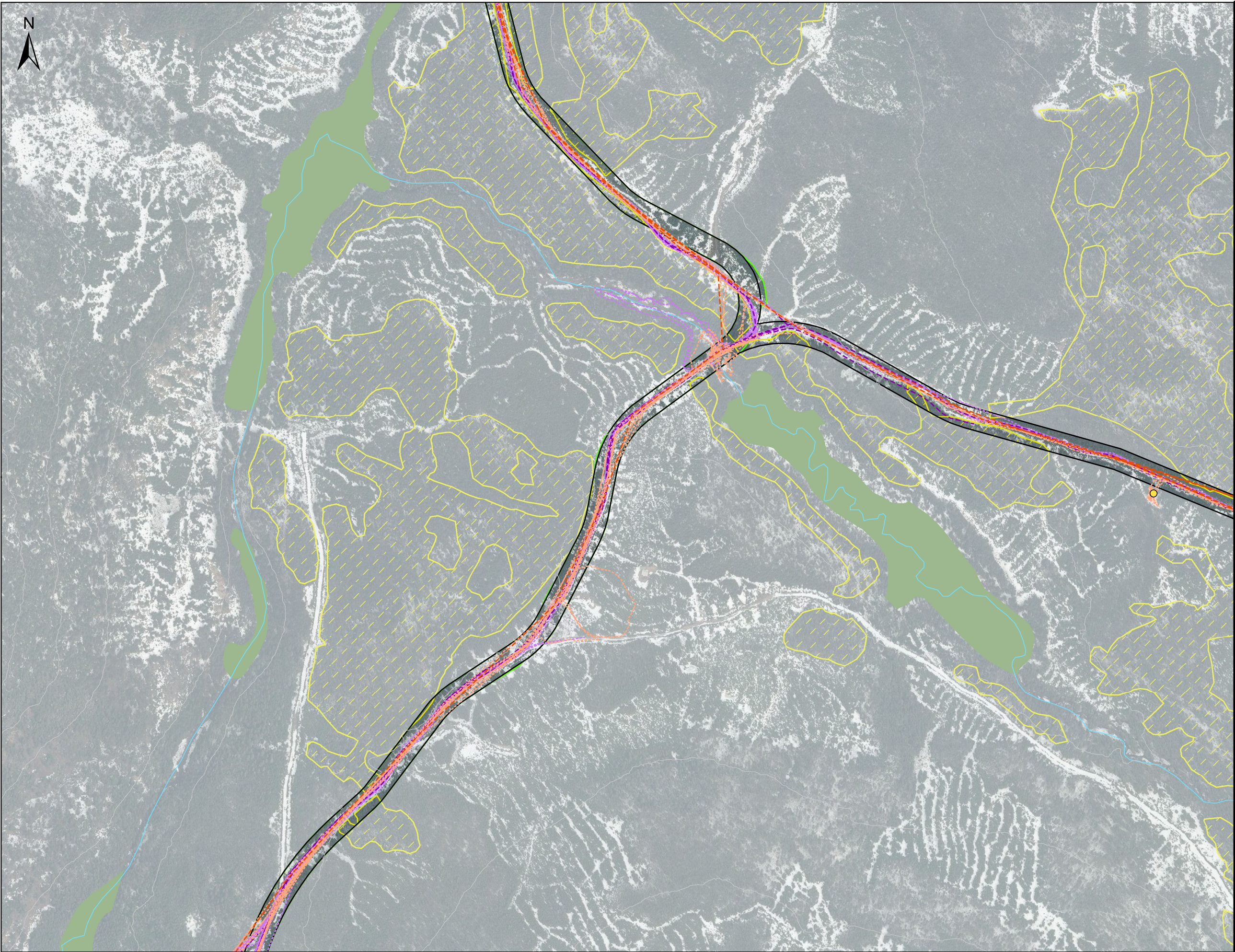

Surfaces ajoutées lors de la mise à jour de la déclaration de conformité

Surfaces retirées lors de la mise à jour de la déclaration de conformité

Configuration 5

Éolienne (57)

Surface occupée par les éléments du projet

Configuration 4

Éolienne (68)

Surface occupée par les éléments du projet

Tracés d'inventaire

Tracé d'inventaire d'espèces floristiques en situation précaire (2024)

Tracé des autres inventaires (2024)

Tracé d'inventaire d'espèces floristiques en situation précaire (2025)

Tracé des autres inventaires (2025)

Espèce floristique en situation précaire

Matteuccie fougère-à-l'autruche (2024)

Station de caractérisation écologique réalisée

Habitat propice dans l'emprise du projet

Habitat potentiel hors de l'emprise du projet

Milieu humide potentiel

Hydrographie

Cours d'eau à écoulement permanent

Plan d'eau

Autres éléments

Courbe de niveau (équid. 50 m)

RAIF (récolte 2023-2024)

RAIF (récolte 2024-2025)

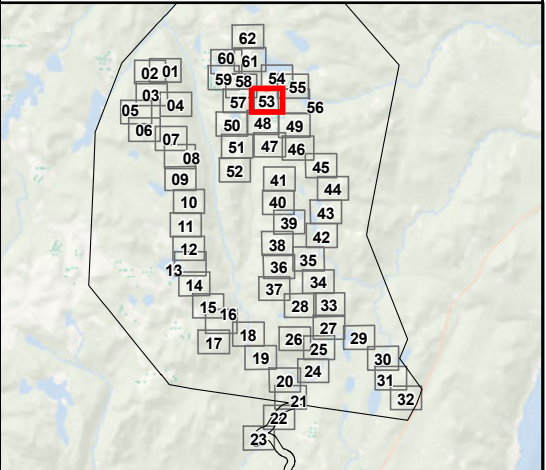

Société de projet BVH2, s.e.n.c

Projet éolien Des Neiges –
Secteur Charlevoix

Feuillet 53

Inventaire des espèces floristiques en situation précaire réalisé en 2024 et 2025 et mise à jour de la demande de conformité

Sources :
GRHQ, 2019
MRNF, 2022
Vivid, 2020

0 50 100 m

NAD 83, MTM, fuseau 7

29 octobre 2025

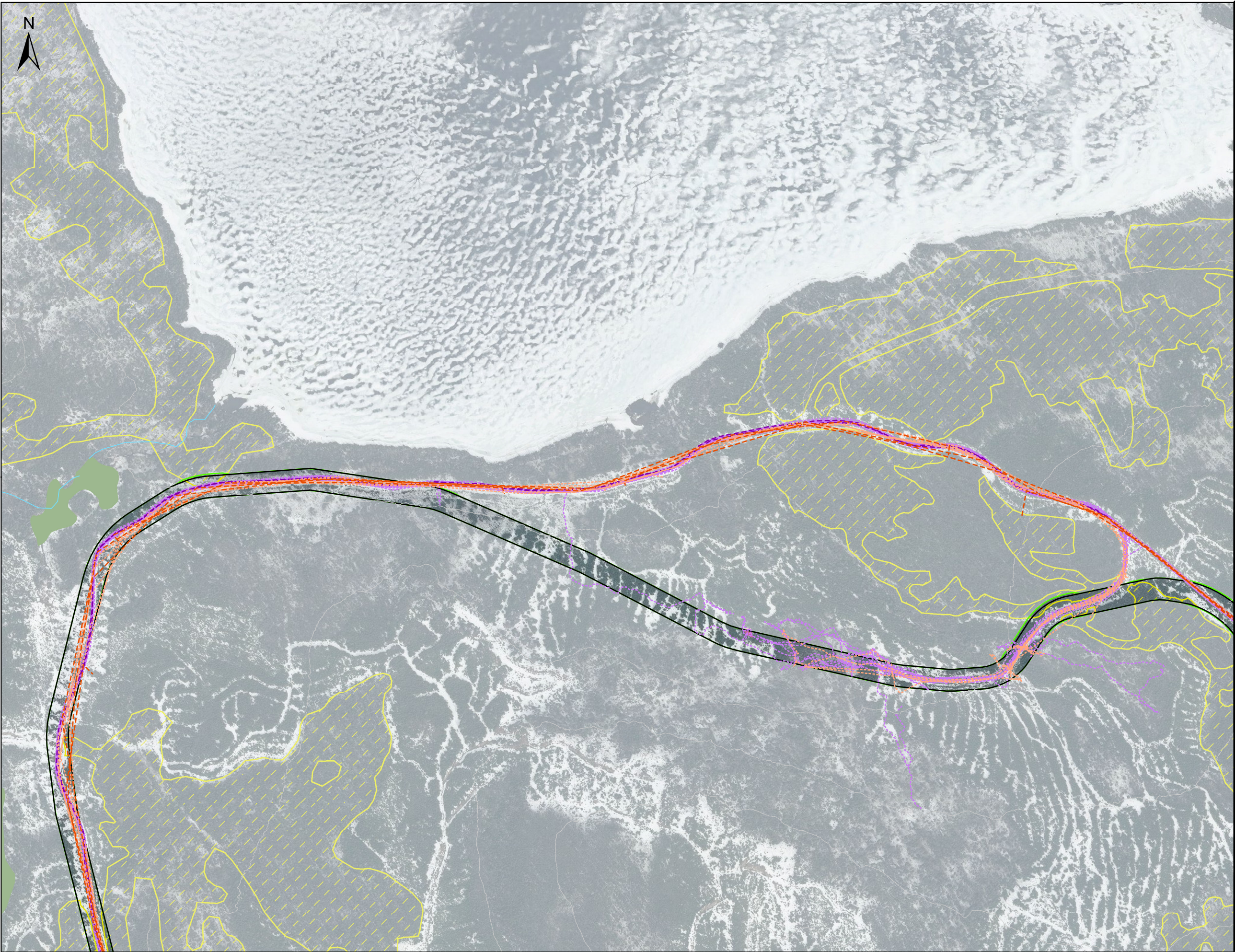

Superficies ajoutées lors de la mise à jour de la déclaration de conformité

Superficies retirées lors de la mise à jour de la déclaration de conformité

Configuration 5

Éolienne (57)

Surface occupée par les éléments du projet

Configuration 4

Éolienne (68)

Surface occupée par les éléments du projet

Tracés d'inventaire

Tracé d'inventaire d'espèces floristiques en situation précaire (2024)

Tracé des autres inventaires (2024)

Tracé d'inventaire d'espèces floristiques en situation précaire (2025)

Tracé des autres inventaires (2025)

Espèce floristique en situation précaire

Matteuccie fougère-à-l'autruche (2024)

Station de caractérisation écologique réalisée

Habitat propice dans l'emprise du projet

Habitat potentiel hors de l'emprise du projet

Milieu humide potentiel

Hydrographie

Cours d'eau à écoulement permanent

Plan d'eau

Autres éléments

Courbe de niveau (équid. 50 m)

RAIF (récolte 2023-2024)

RAIF (récolte 2024-2025)

Société de projet BVH2, s.e.n.c

Projet éolien Des Neiges –
Secteur Charlevoix

Feuillet 54

Inventaire des espèces floristiques en situation précaire réalisé en 2024 et 2025 et mise à jour de la demande de conformité

Sources :
GRHQ, 2019
MRNF, 2022
Vivid, 2020

0

50

100 m

NAD 83, MTM, fuseau 7

29 octobre 2025

N/Réf.: BLXSBP_3938_CHX_Atlas_EFMVS_DC_20251029

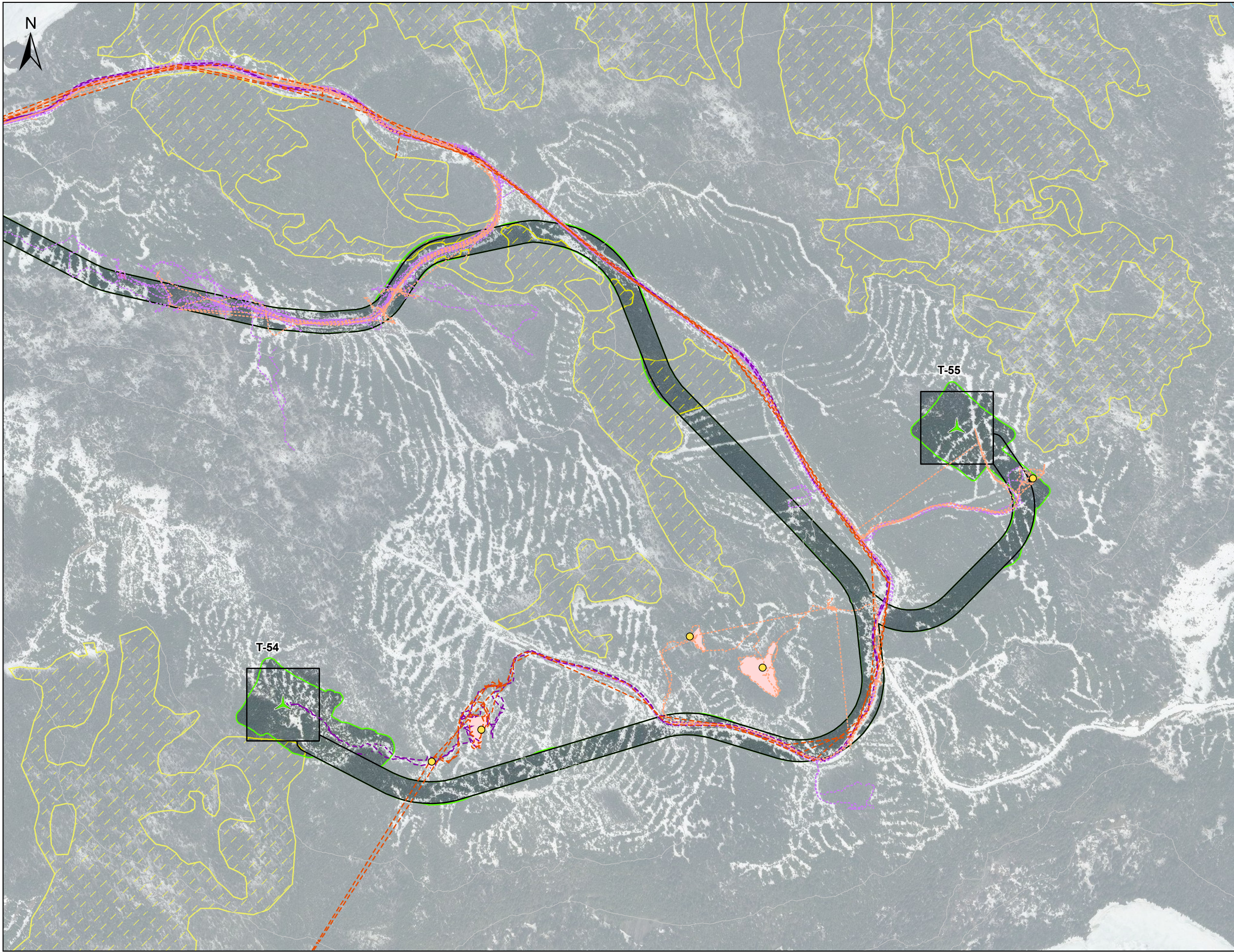

Surfaces ajoutées lors de la mise à jour de la déclaration de conformité

Surfaces retirées lors de la mise à jour de la déclaration de conformité

Configuration 5

Éolienne (57)

Surface occupée par les éléments du projet

Configuration 4

Éolienne (68)

Surface occupée par les éléments du projet

Tracés d'inventaire

Tracé d'inventaire d'espèces floristiques en situation précaire (2024)

Tracé des autres inventaires (2024)

Tracé d'inventaire d'espèces floristiques en situation précaire (2025)

Tracé des autres inventaires (2025)

Espèce floristique en situation précaire

Matteuccie fougère-à-l'autruche (2024)

Station de caractérisation écologique réalisée

Habitat propice dans l'emprise du projet

Habitat potentiel hors de l'emprise du projet

Milieu humide potentiel

Hydrographie

Cours d'eau à écoulement permanent

Plan d'eau

Autres éléments

Courbe de niveau (équid. 50 m)

RAIF (récolte 2023-2024)

RAIF (récolte 2024-2025)

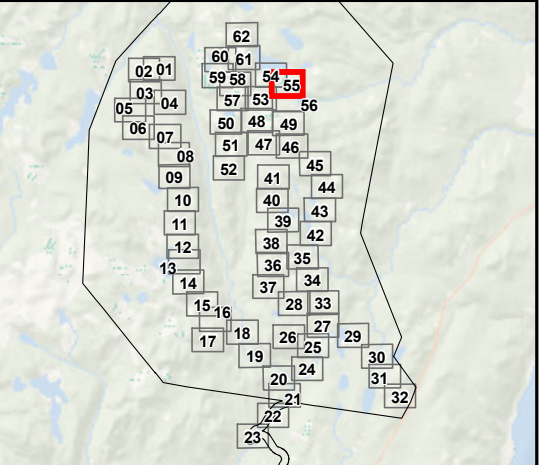

Société de projet BVH2, s.e.n.c

**Projet éolien Des Neiges –
Secteur Charlevoix**

Sources :
GRHQ, 2019
MRNF, 2022
Vivid, 2020

050100

NAD 83, MTM, fuseau 7

Feuillet 55

Inventaire des espèces floristiques en situation précaire réalisé en 2024 et 2025 et mise à jour de la demande de conformité

29 octobre 2025

N/Réf.: BLXSBP_3938_CHX_Atlas_EFMVS_DC_20251029

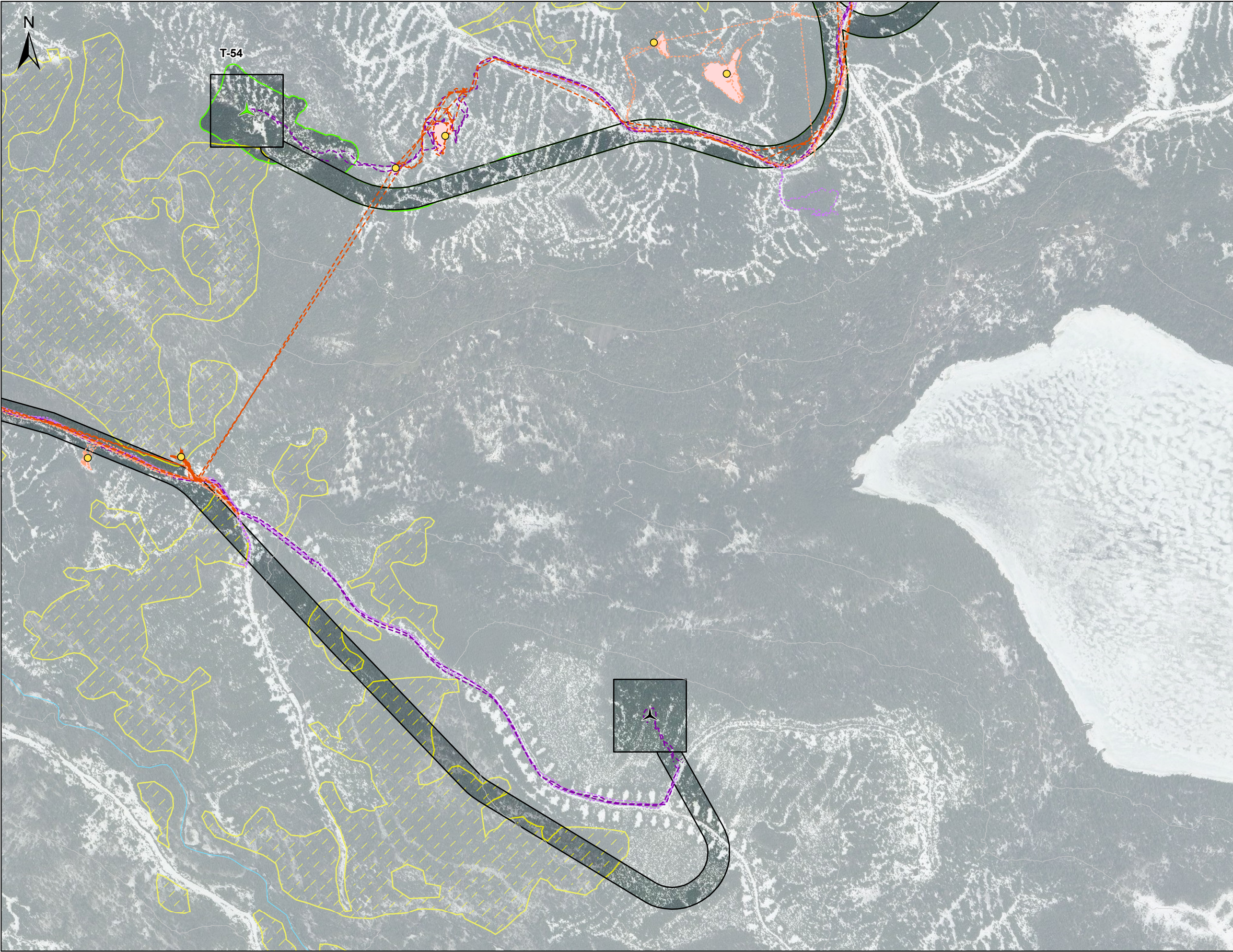



Surfaces ajoutées lors de la mise à jour de la déclaration de conformité



Surfaces retirées lors de la mise à jour de la déclaration de conformité

Configuration 5



Éolienne (57)



Surface occupée par les éléments du projet

Configuration 4



Éolienne (68)



Surface occupée par les éléments du projet

Tracés d'inventaire



Tracé d'inventaire d'espèces floristiques en situation précaire (2024)



Tracé des autres inventaires (2024)



Tracé d'inventaire d'espèces floristiques en situation précaire (2025)



Tracé des autres inventaires (2025)

Espèce floristique en situation précaire



Matteuccie fougère-à-l'autruche (2024)



Station de caractérisation écologique réalisée



Habitat propice dans l'emprise du projet



Habitat potentiel hors de l'emprise du projet



Milieu humide potentiel

Hydrographie



Cours d'eau à écoulement permanent



Plan d'eau

Autres éléments



Courbe de niveau (équid. 50 m)



RAIF (récolte 2023-2024)



RAIF (récolte 2024-2025)

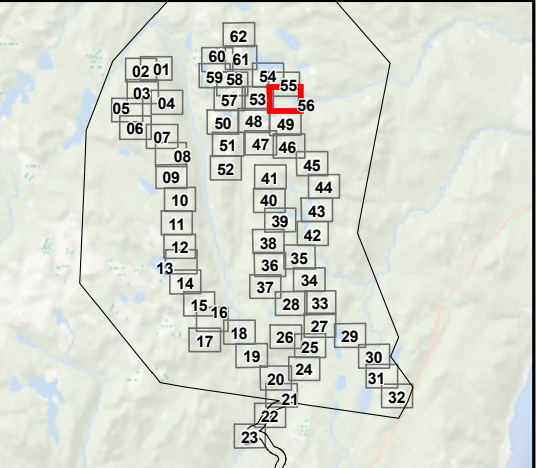

Société de projet BVH2, s.e.n.c

Projet éolien Des Neiges –
Secteur Charlevoix

Feuillet 56

Inventaire des espèces floristiques en situation précaire réalisé en 2024 et 2025 et mise à jour de la demande de conformité

Sources :
GRHQ, 2019
MRNF, 2022
Vivid, 2020

050100 m

NAD 83, MTM, fuseau 7

29 octobre 2025

Pesca

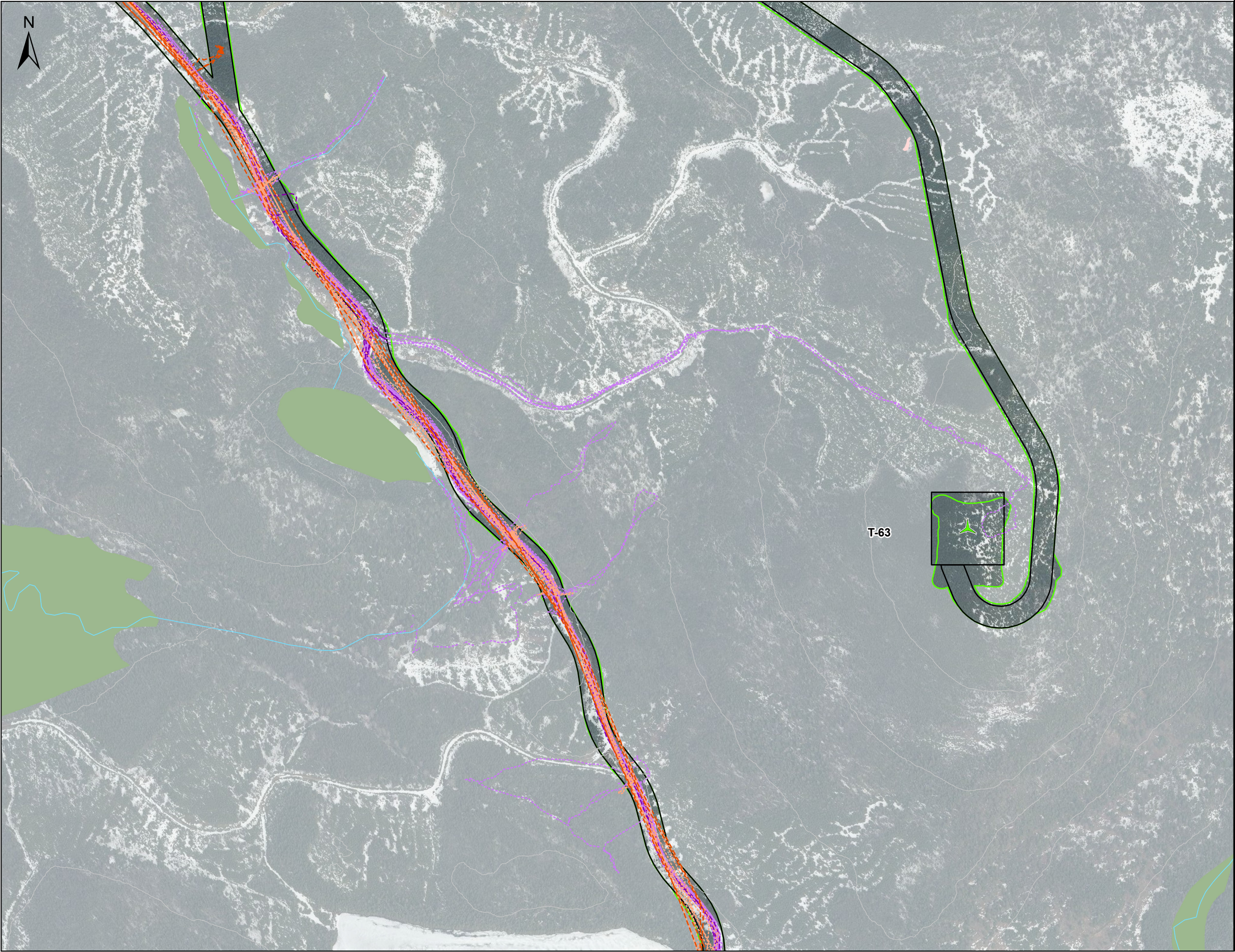



Superficies ajoutées lors de la mise à jour de la déclaration de conformité



Superficies retirées lors de la mise à jour de la déclaration de conformité

Configuration 5



Éolienne (57)



Surface occupée par les éléments du projet

Configuration 4



Éolienne (68)



Surface occupée par les éléments du projet

Tracés d'inventaire



Tracé d'inventaire d'espèces floristiques en situation précaire (2024)



Tracé des autres inventaires (2024)



Tracé d'inventaire d'espèces floristiques en situation précaire (2025)



Tracé des autres inventaires (2025)

Espèce floristique en situation précaire



Matteuccie fougère-à-l'autruche (2024)



Station de caractérisation écologique réalisée



Habitat propice dans l'emprise du projet



Habitat potentiel hors de l'emprise du projet



Milieu humide potentiel

Hydrographie



Cours d'eau à écoulement permanent



Plan d'eau

Autres éléments



Courbe de niveau (équid. 50 m)



RAIF (récolte 2023-2024)



RAIF (récolte 2024-2025)

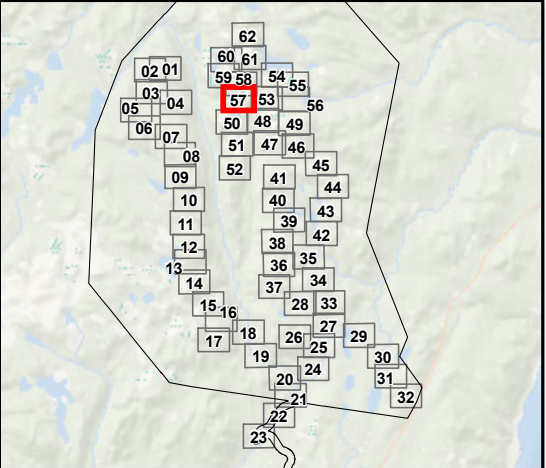

Société de projet BVH2, s.e.n.c

Projet éolien Des Neiges –
Secteur Charlevoix

Sources :
GRHQ, 2019
MRNF, 2022
Vivid, 2020

29 octobre 2025



Feuillet 57

Inventaire des espèces floristiques en situation précaire réalisé en 2024 et 2025 et mise à jour de la demande de conformité

0 50 100 m

NAD 83, MTM, fuseau 7

N/Réf.: BLXSBP_3938_CHX_Atlas_EFMVS_DC_20251029

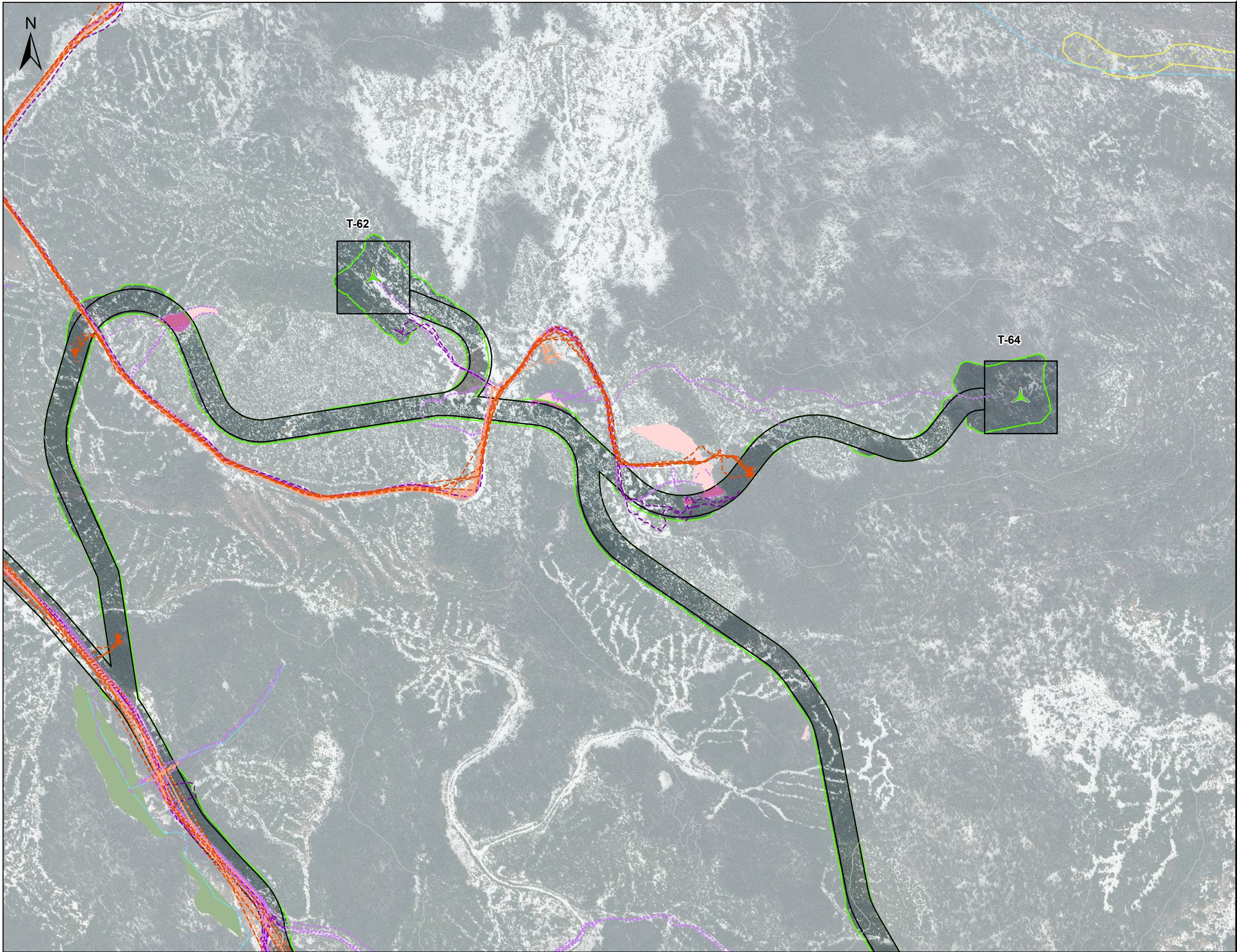

Surfaces ajoutées lors de la mise à jour de la déclaration de conformité

Surfaces retirées lors de la mise à jour de la déclaration de conformité

Configuration 5

Éolienne (57)

Surface occupée par les éléments du projet

Configuration 4

Éolienne (68)

Surface occupée par les éléments du projet

Tracés d'inventaire

Tracé d'inventaire d'espèces floristiques en situation précaire (2024)

Tracé des autres inventaires (2024)

Tracé d'inventaire d'espèces floristiques en situation précaire (2025)

Tracé des autres inventaires (2025)

Espèce floristique en situation précaire

Matteuccie fougère-à-l'autruche (2024)

Station de caractérisation écologique réalisée

Habitat propice dans l'emprise du projet

Habitat potentiel hors de l'emprise du projet

Milieu humide potentiel

Hydrographie

Cours d'eau à écoulement permanent

Plan d'eau

Autres éléments

Courbe de niveau (équid. 50 m)

RAIF (récolte 2023-2024)

RAIF (récolte 2024-2025)

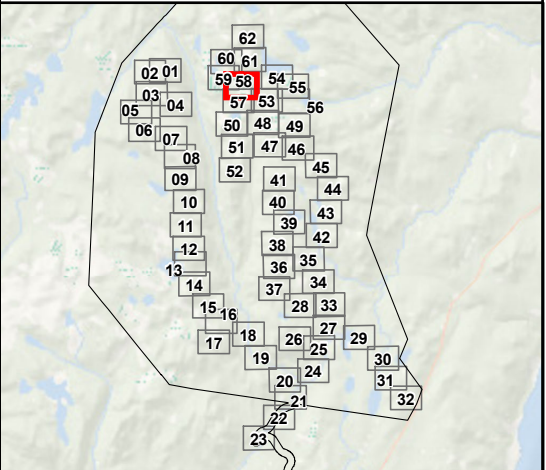

Société de projet BVH2, s.e.n.c

Projet éolien Des Neiges –
Secteur Charlevoix

Sources :
GRHQ, 2019
MRNF, 2022
Vivid, 2020

Feuillet 58

Inventaire des espèces floristiques en situation précaire réalisé en 2024 et 2025 et mise à jour de la demande de conformité

050100 m

NAD 83, MTM, fuseau 7

29 octobre 2025

N/Réf.: BLXSBP_3938_CHX_Atlas_EFMVS_DC_20251029

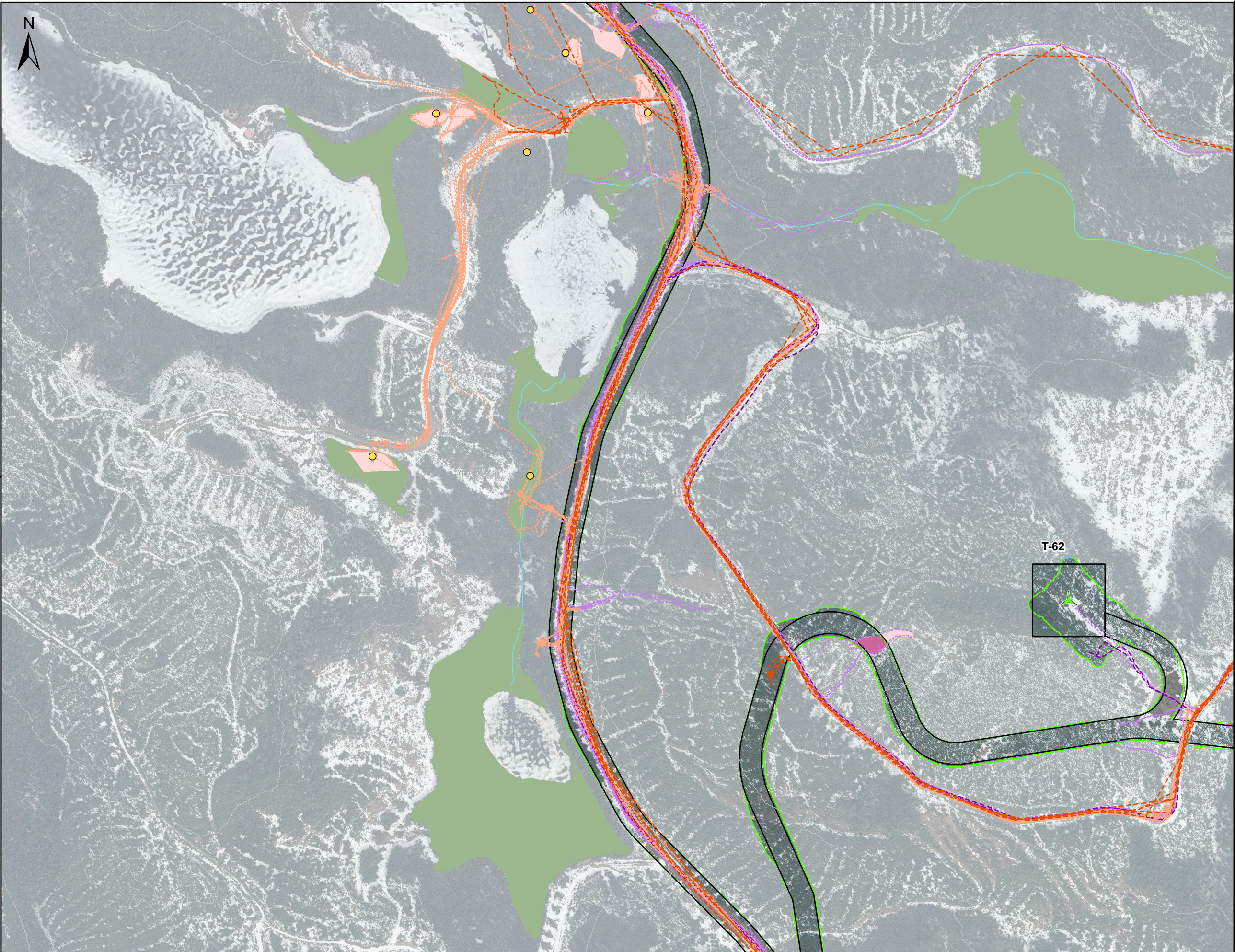

Surfaces ajoutées lors de la mise à jour de la déclaration de conformité

Surfaces retirées lors de la mise à jour de la déclaration de conformité

Configuration 5

Éolienne (57)

Surface occupée par les éléments du projet

Configuration 4

Éolienne (68)

Surface occupée par les éléments du projet

Tracés d'inventaire

Tracé d'inventaire d'espèces floristiques en situation précaire (2024)

Tracé des autres inventaires (2024)

Tracé d'inventaire d'espèces floristiques en situation précaire (2025)

Tracé des autres inventaires (2025)

Espèce floristique en situation précaire

Matteuccie fougère-à-l'autruche (2024)

Station de caractérisation écologique réalisée

Habitat propice dans l'emprise du projet

Habitat potentiel hors de l'emprise du projet

Milieu humide potentiel

Hydrographie

Cours d'eau à écoulement permanent

Plan d'eau

Autres éléments

Courbe de niveau (équid. 50 m)

RAIF (récolte 2023-2024)

RAIF (récolte 2024-2025)

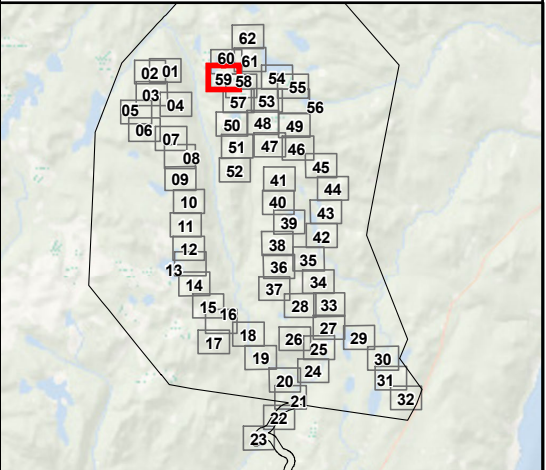

Société de projet BVH2, s.e.n.c

**Projet éolien Des Neiges –
Secteur Charlevoix**

Sources :
GRHQ, 2019
MRNF, 2022
Vivid, 2020

Feuillet 59
Inventaire des espèces
floristiques en situation
précaire réalisé en 2024
et 2025 et mise à jour
de la demande de
conformité

0 50 100 m

NAD 83, MTM, fuseau 7

29 octobre 2025





Superficies ajoutées lors de la mise à jour de la déclaration de conformité



Superficies retirées lors de la mise à jour de la déclaration de conformité

Configuration 5



Éolienne (57)



Surface occupée par les éléments du projet

Configuration 4



Éolienne (68)



Surface occupée par les éléments du projet

Tracés d'inventaire



Tracé d'inventaire d'espèces floristiques en situation précaire (2024)



Tracé des autres inventaires (2024)



Tracé d'inventaire d'espèces floristiques en situation précaire (2025)



Tracé des autres inventaires (2025)

Espèce floristique en situation précaire



Matteuccie fougère-à-l'autruche (2024)



Station de caractérisation écologique réalisée



Habitat propice dans l'emprise du projet



Habitat potentiel hors de l'emprise du projet



Milieu humide potentiel

Hydrographie



Cours d'eau à écoulement permanent



Plan d'eau

Autres éléments



Courbe de niveau (équid. 50 m)



RAIF (récolte 2023-2024)



RAIF (récolte 2024-2025)

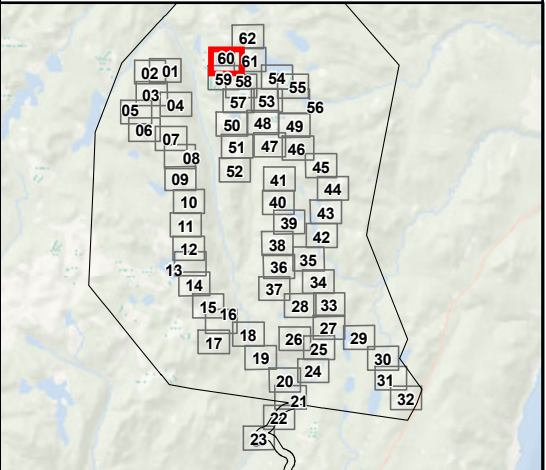

Société de projet BVH2, s.e.n.c

Projet éolien Des Neiges –
Secteur Charlevoix

Feuillet 60

Inventaire des espèces floristiques en situation précaire réalisé en 2024 et 2025 et mise à jour de la demande de conformité

Sources :
GRHQ, 2019
MRNF, 2022
Vivid, 2020

0 50 100 m

NAD 83, MTM, fuseau 7

29 octobre 2025



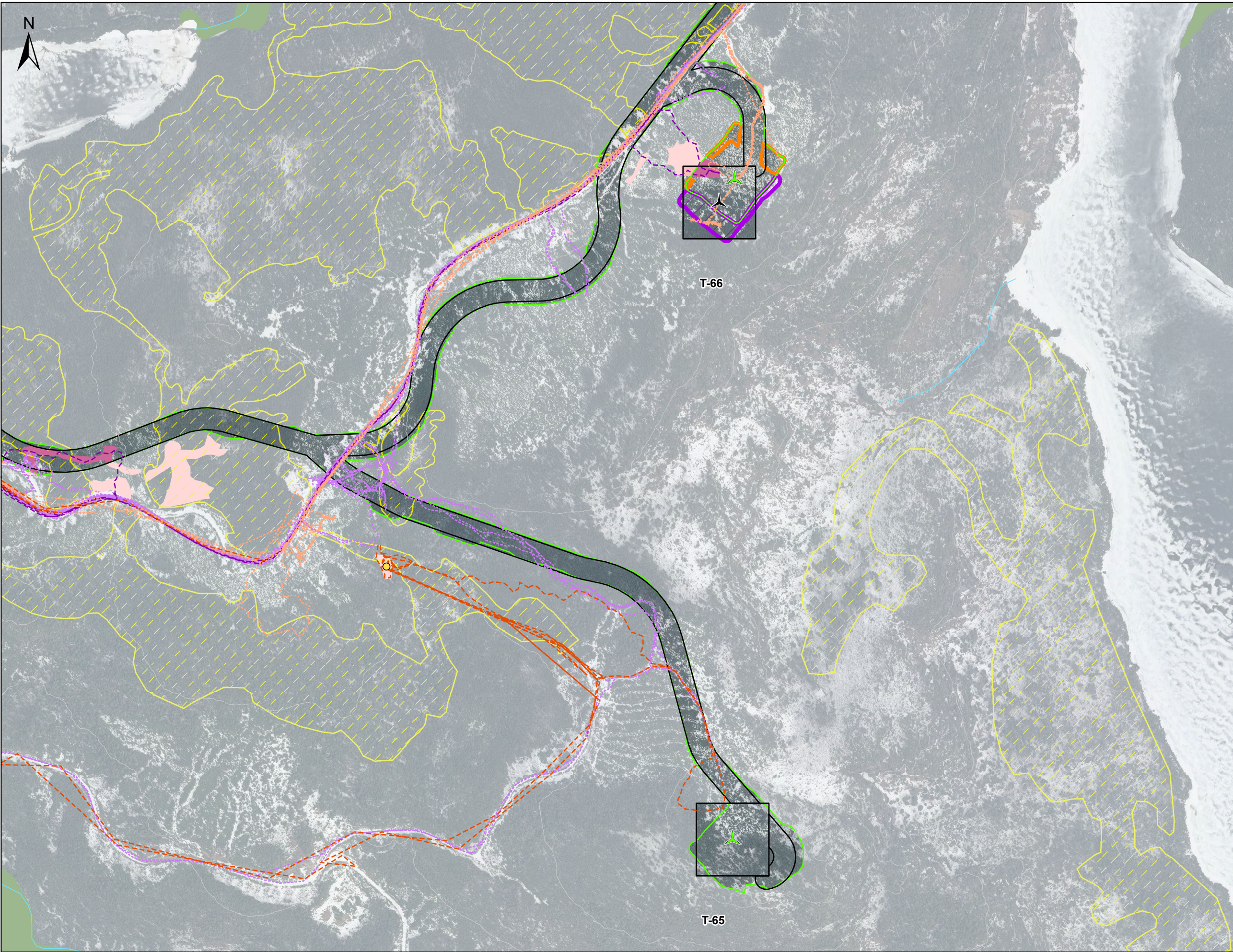

Surfaces ajoutées lors de la mise à jour de la déclaration de conformité

Surfaces retirées lors de la mise à jour de la déclaration de conformité

Configuration 5

Éolienne (57)

Surface occupée par les éléments du projet

Configuration 4

Éolienne (68)

Surface occupée par les éléments du projet

Tracés d'inventaire

Tracé d'inventaire d'espèces floristiques en situation précaire (2024)

Tracé des autres inventaires (2024)

Tracé d'inventaire d'espèces floristiques en situation précaire (2025)

Tracé des autres inventaires (2025)

Espèce floristique en situation précaire

Matteuccie fougère-à-l'autruche (2024)

Station de caractérisation écologique réalisée

Habitat propice dans l'emprise du projet

Habitat potentiel hors de l'emprise du projet

Milieu humide potentiel

Hydrographie

Cours d'eau à écoulement permanent

Plan d'eau

Autres éléments

Courbe de niveau (équid. 50 m)

RAIF (récolte 2023-2024)

RAIF (récolte 2024-2025)

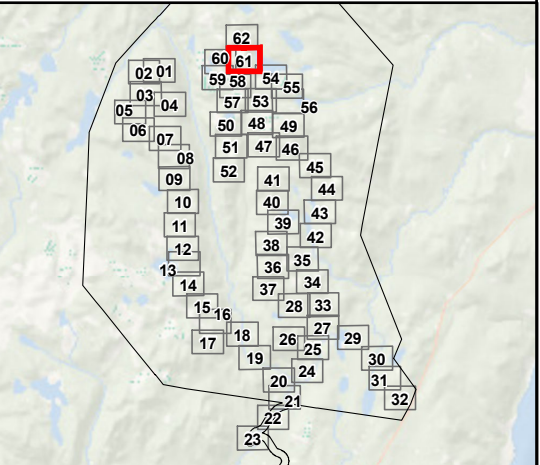

Société de projet BVH2, s.e.n.c

**Projet éolien Des Neiges –
Secteur Charlevoix**

Feuillet 61

Inventaire des espèces floristiques en situation précaire réalisé en 2024 et 2025 et mise à jour de la demande de conformité

Sources :
GRHQ, 2019
MRNF, 2022
Vivid, 2020

050100 m

NAD 83, MTM, fuseau 7

29 octobre 2025

N/Réf.: BLXSBP_3938_CHX_Atlas_EFMVS_DC_20251029

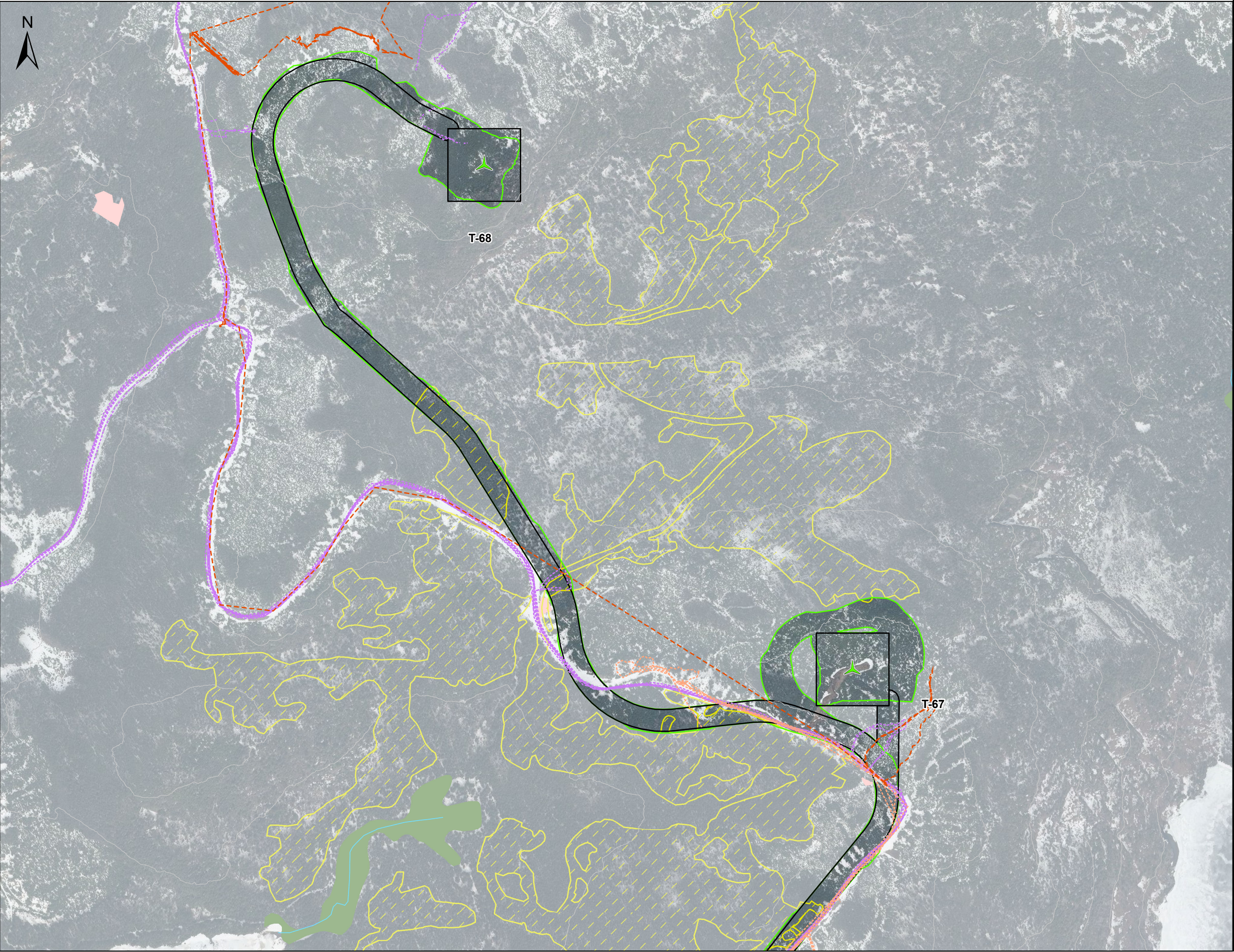

Superficies ajoutées lors de la mise à jour de la déclaration de conformité

Superficies retirées lors de la mise à jour de la déclaration de conformité

Configuration 5

Éolienne (57)

Surface occupée par les éléments du projet

Configuration 4

Éolienne (68)

Surface occupée par les éléments du projet

Tracés d'inventaire

Tracé d'inventaire d'espèces floristiques en situation précaire (2024)

Tracé des autres inventaires (2024)

Tracé d'inventaire d'espèces floristiques en situation précaire (2025)

Tracé des autres inventaires (2025)

Espèce floristique en situation précaire

Matteuccie fougère-à-l'autruche (2024)

Station de caractérisation écologique réalisée

Habitat propice dans l'emprise du projet

Habitat potentiel hors de l'emprise du projet

Milieu humide potentiel

Hydrographie

Cours d'eau à écoulement permanent

Plan d'eau

Autres éléments

Courbe de niveau (équid. 50 m)

RAIF (récolte 2023-2024)

RAIF (récolte 2024-2025)

Société de projet BVH2, s.e.n.c

Projet éolien Des Neiges –
Secteur Charlevoix

Sources :
GRHQ, 2019
MRNF, 2022
Vivid, 2020

Feuillet 62

Inventaire des espèces floristiques en situation précaire réalisé en 2024 et 2025 et mise à jour de la demande de conformité

050100 m

NAD 83, MTM, fuseau 7

29 octobre 2025

N/Réf.: BLXSBP_3938_CHX_Atlas_EFMVS_DC_20251029