



PARCS ÉOLIENS
de la Seigneurie de Beauré

Projet éolien Des Neiges Secteur sud

Étude d'impact sur l'environnement
Simulations visuelles en considérant une
hauteur maximale d'éolienne

Étude déposée au ministère
de l'Environnement, de la Lutte
contre les changements climatiques,
de la Faune et des Parcs

Dossier 3211-12-242

Octobre 2023

Réalisée par

PESCA
ENVIRONNEMENT

SOCIÉTÉ DE PROJET BVH1, S.E.N.C.
PROJET ÉOLIEN DES NEIGES – SECTEUR SUD

Étude d'impact sur l'environnement

Simulations visuelles en considérant une hauteur maximale d'éolienne

PESCA Environnement
Octobre 2023

TABLE DES MATIÈRES

SIMULATIONS VISUELLES

1. Lac Saint-Hilaire (TNO Lac-Jacques-Cartier)
2. Lac Bonnet (TNO Lac-Jacques-Cartier)
3. Lac Georges (TNO Lac-Jacques-Cartier)
4. Halte routière et belvédère, route 138 (Saint-Tite-des-Caps)
5. Rang Saint-Léon (Saint-Tite-des-Caps)
6. Mont Sainte-Anne, sommet du versant nord (Beaupré)

Citation recommandée : Société de projet BVH1, s.e.n.c. (2023). *Étude d'impact sur l'environnement – Projet éolien Des Neiges – Secteur sud. Simulations visuelles en considérant une hauteur maximale d'éolienne.* Étude réalisée par PESCA Environnement et déposée au ministère de l'Environnement, de la Lutte contre les changements climatiques, de la Faune et des Parcs.



Panorama original



Localisation

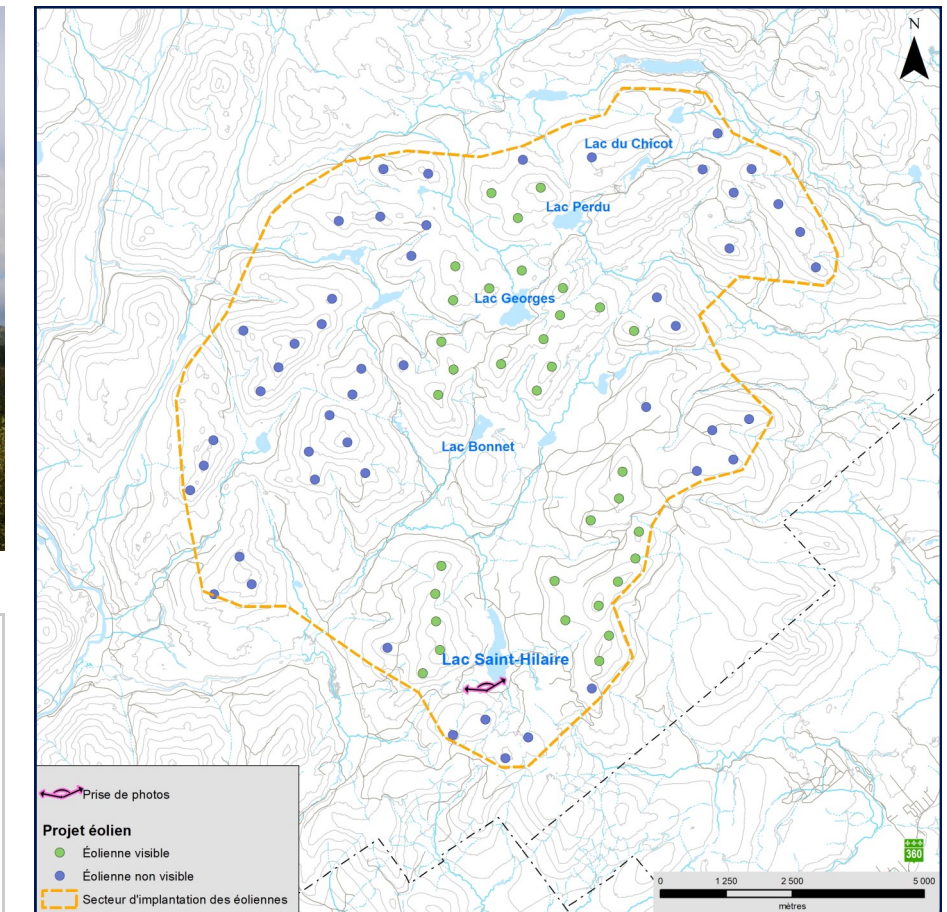

<p>Projet éolien Des Neiges Secteur sud</p>	<p>Photographie</p> <p>Coordonnée X, Y 269 238, 5 222 121 m MTM, zone 7 Direction de la photographie 353° Date de la prise de photo 2021/09/30</p>	<p>Simulation</p> <p>Configuration des éoliennes 20210910 Hauteur des tours des éoliennes simulées 123 m Nombre total d'éoliennes du projet 83 Nombre d'éoliennes visibles à partir de cet angle de vue 34 Distance de l'éolienne simulée la plus rapprochée 1,1 km Distance de l'éolienne simulée la plus éloignée 9,5 km</p>	<p>PESCA</p> <p>N/Réf. : 3215</p> <p>Date : 11 septembre 2023</p>
	<p>Prise de photos</p> <p>Projet éolien</p> <ul style="list-style-type: none"> ● Éolienne visible ● Éolienne non visible ▭ Secteur d'implantation des éoliennes <p>0 1 250 2 500 5 000 mètres</p>		



Panorama original



Localisation

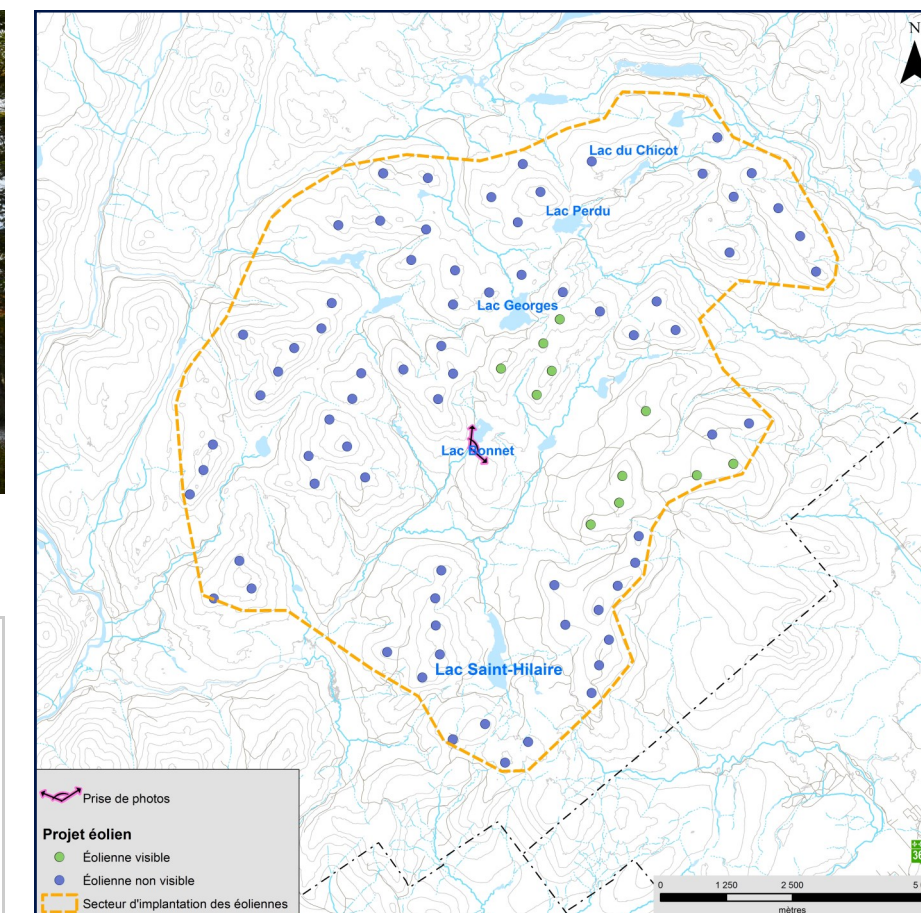

<p>Projet éolien Des Neiges</p> <p>Secteur sud</p>	<p>Photographie</p> <p>Coordonnée X, Y 268 968, 5 226 962 m</p> <p>MTM, zone 7</p> <p>Direction de la photographie 74°</p> <p>Date de la prise de photo 2021/09/30</p>	<p>Simulation</p> <p>Configuration des éoliennes 20210910</p> <p>Hauteur des tours des éoliennes simulées 123 m</p> <p>Nombre total d'éoliennes du projet 83</p> <p>Nombre d'éoliennes visibles à partir de cet angle de vue 11</p> <p>Distance de l'éolienne simulée la plus rapprochée 1,6 km</p> <p>Distance de l'éolienne simulée la plus éloignée 5,0 km</p>	<p>PESCA</p> <p>N/Réf. : 3215</p> <p>Date : 11 septembre 2023</p>



Panorama original



Localisation

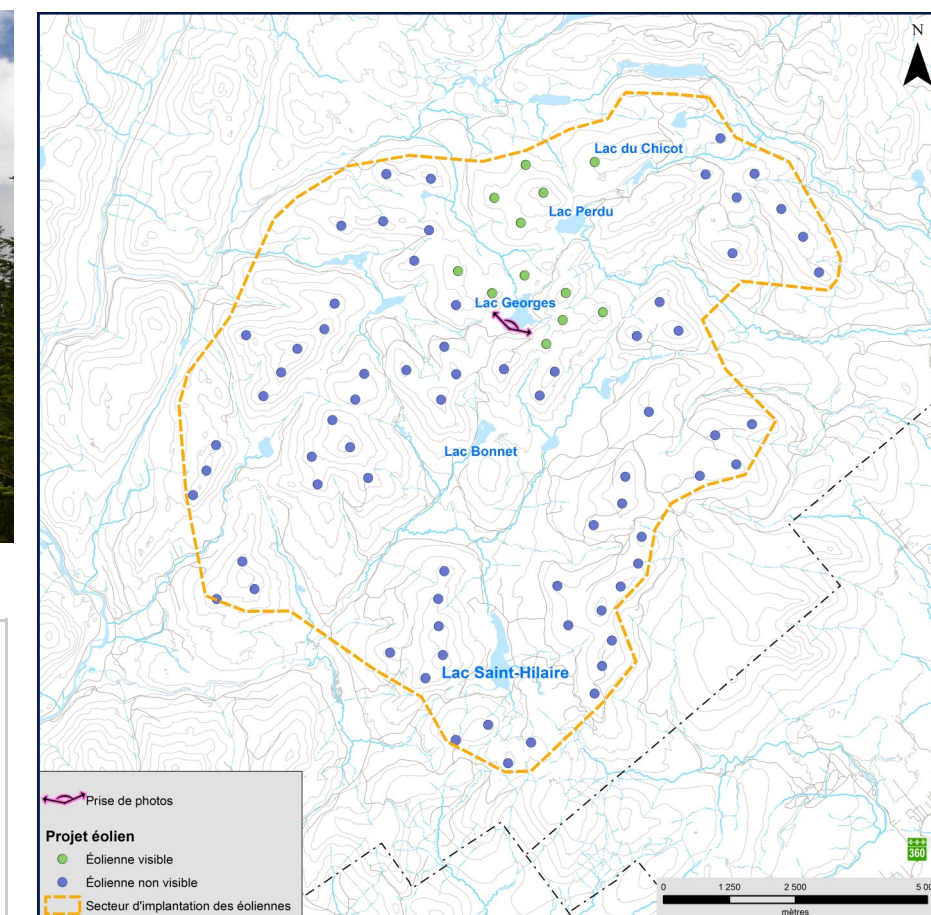

<p>Projet éolien Des Neiges</p> <p>Secteur sud</p>	<p>Photographie</p> <p>Coordonnée X, Y 269 609, 5 229 076 m</p> <p>MTM, zone 7</p> <p>Direction de la photographie 35°</p> <p>Date de la prise de photo 2021/09/30</p>	<p>Simulation</p> <p>Configuration des éoliennes 20210910</p> <p>Hauteur des tours des éoliennes simulées 123 m</p> <p>Nombre total d'éoliennes du projet 83</p> <p>Nombre d'éoliennes visibles à partir de cet angle de vue 12</p> <p>Distance de l'éolienne simulée la plus rapprochée 0,7 km</p> <p>Distance de l'éolienne simulée la plus éloignée 3,8 km</p>	<p>PESCA</p> <p>N/Réf. : 3215</p> <p>Date : 11 septembre 2023</p>



Panorama original

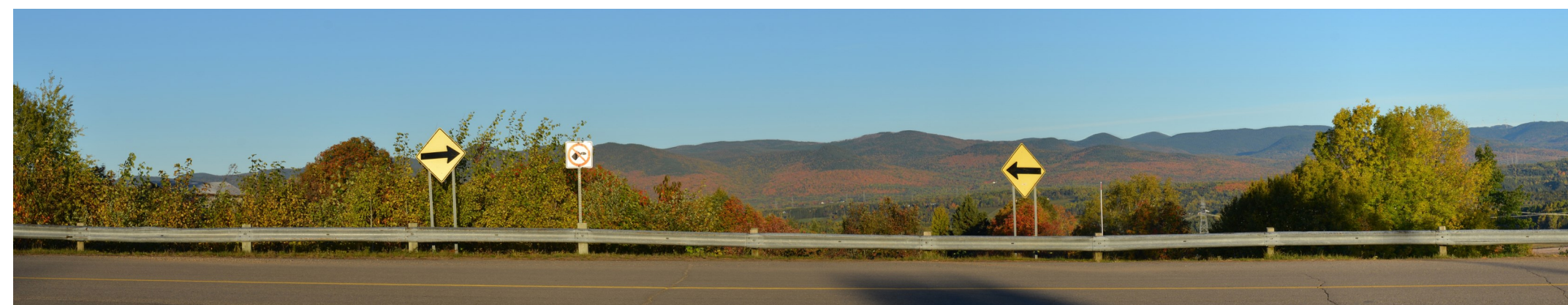

Localisation

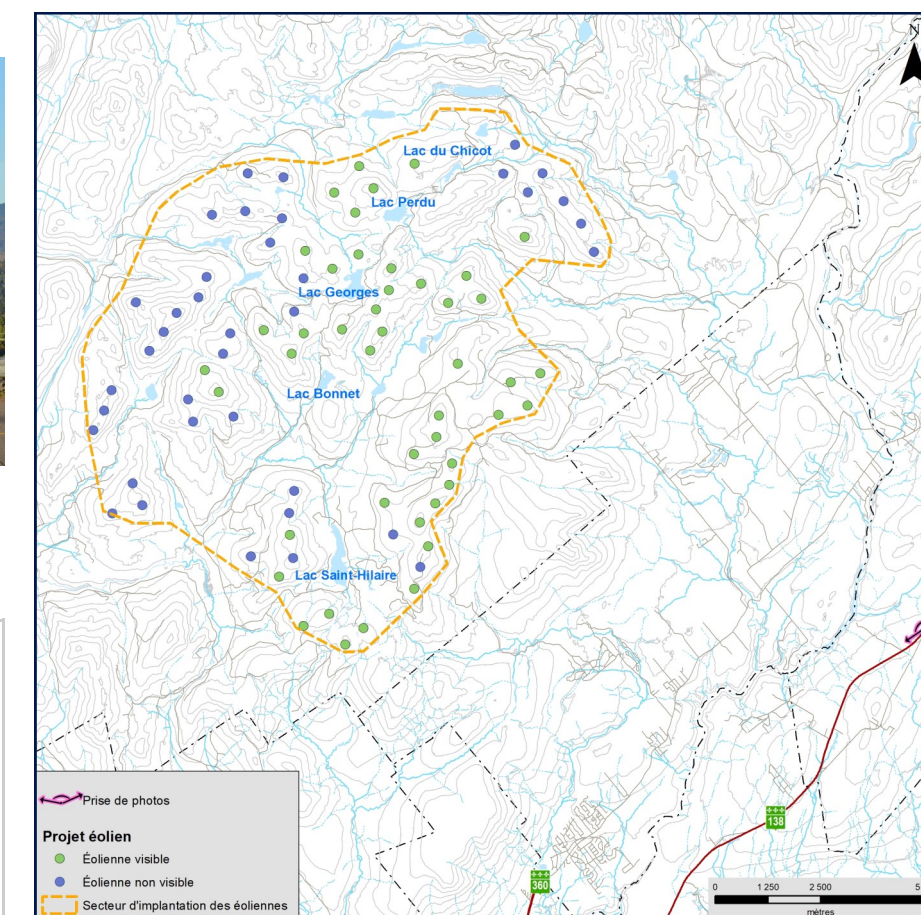

<p>Projet éolien Des Neiges Secteur sud</p>	Photographie	Simulation	<p>PESCA</p> <p>N/Réf. : 3215</p> <p>Date : 11 septembre 2023</p>
	<p>Coordonnée X, Y 283 308, 5 221 213 m</p> <p>MTM, zone 7</p> <p>Direction de la photographie 315°</p> <p>Date de la prise de photo 2021/10/12</p>	<p>Configuration des éoliennes 20210910</p> <p>Hauteur des tours des éoliennes simulées 123 m</p> <p>Nombre total d'éoliennes du projet 83</p> <p>Nombre d'éoliennes visibles à partir de cet angle de vue 45</p> <p>Distance de l'éolienne simulée la plus rapprochée 10,8 km</p> <p>Distance de l'éolienne simulée la plus éloignée 17,7 km</p>	



Panorama original

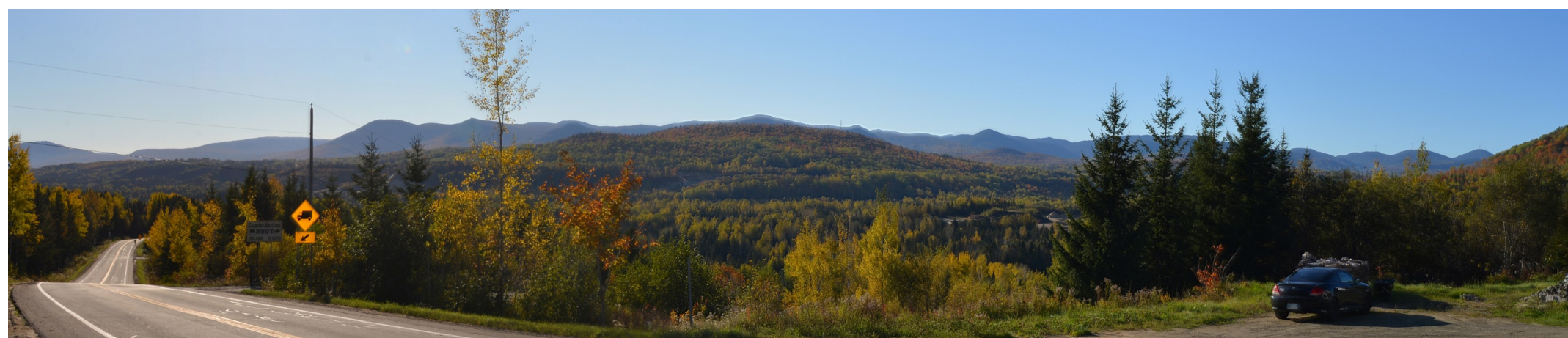

Localisation

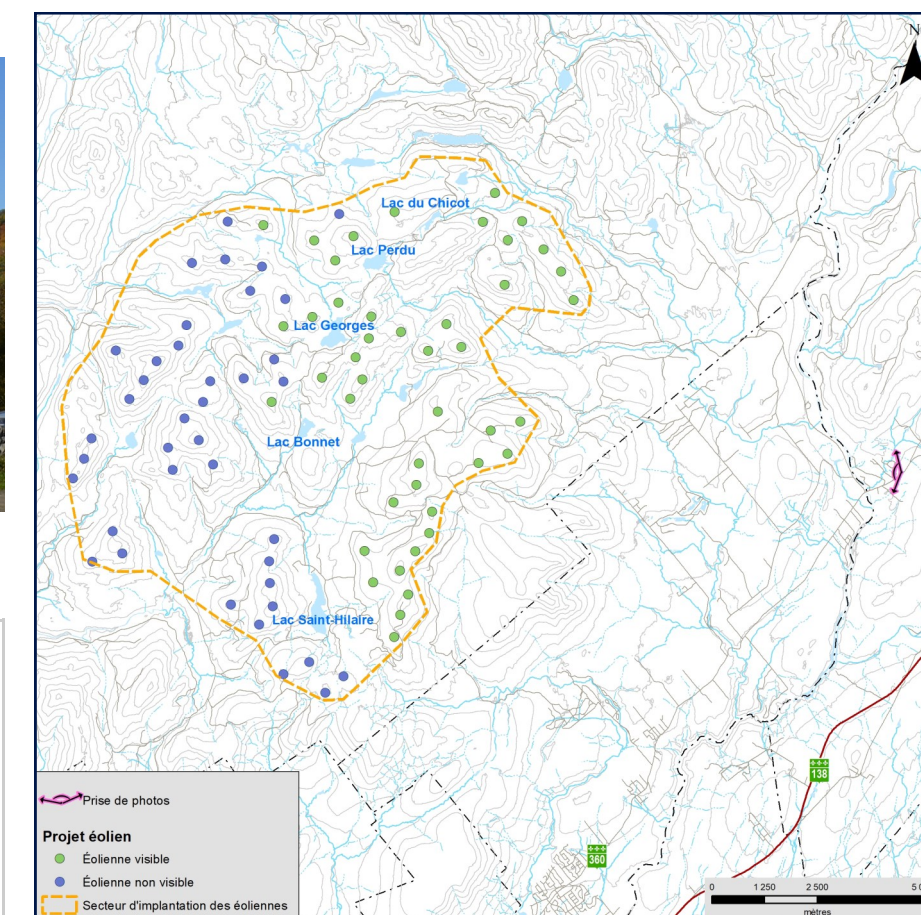

<p>Projet éolien Des Neiges</p> <p>Secteur sud</p>	<p>Photographie</p> <p>Coordonnée X, Y 283 302, 5 226 062 m</p> <p>MTM, zone 7</p> <p>Direction de la photographie 280°</p> <p>Date de la prise de photo 2021/10/13</p>	<p>Simulation</p> <p>Configuration des éoliennes 20210910</p> <p>Hauteur des tours des éoliennes simulées 123 m</p> <p>Nombre total d'éoliennes du projet 83</p> <p>Nombre d'éoliennes visibles à partir de cet angle de vue 44</p> <p>Distance de l'éolienne simulée la plus rapprochée 8,7 km</p> <p>Distance de l'éolienne simulée la plus éloignée 16,4 km</p>	<p>PESCA</p> <p>N/Réf. : 3215</p> <p>Date : 11 septembre 2023</p>



Panorama original

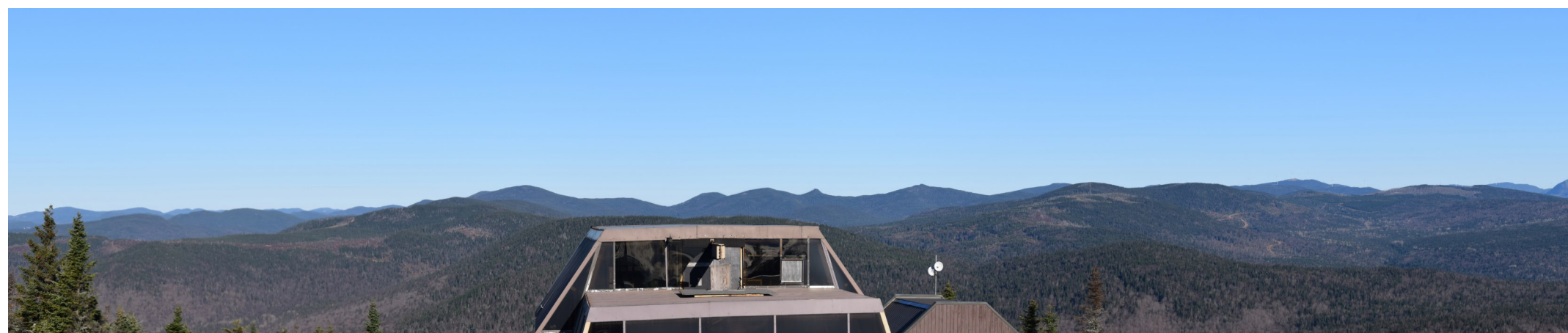

Localisation

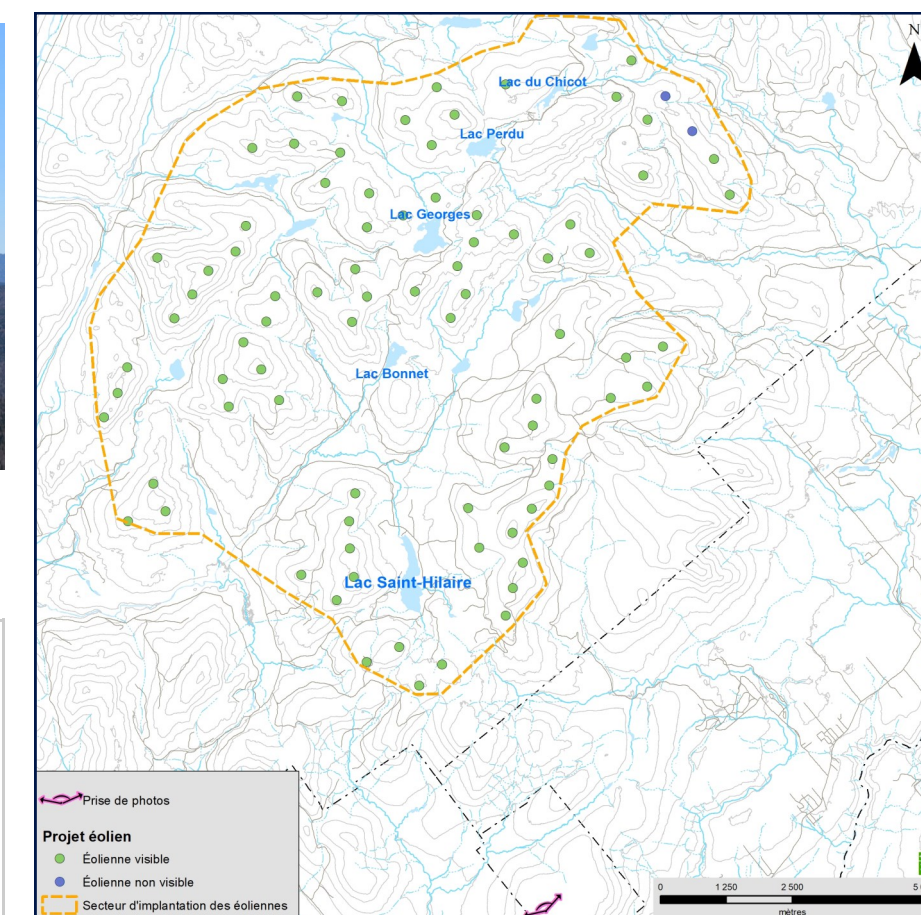

<p>Projet éolien Des Neiges</p> <p>Secteur sud</p>	<p>Photographie</p> <p>Coordonnée X, Y 271 996, 5 216 558 m</p> <p>MTM, zone 7</p> <p>Direction de la photographie 336°</p> <p>Date de la prise de photo 2021/10/29</p>	<p>Simulation</p> <p>Configuration des éoliennes 20210910</p> <p>Hauteur des tours des éoliennes simulées 123 m</p> <p>Nombre total d'éoliennes du projet 83</p> <p>Nombre d'éoliennes visibles à partir de cet angle de vue 81</p> <p>Distance de l'éolienne simulée la plus rapprochée 4,9 km</p> <p>Distance de l'éolienne simulée la plus éloignée 16,2 km</p>	<p>PESCA</p> <p>N/Réf. : 3215</p> <p>Date : 11 septembre 2023</p>
	<p>Prise de photos</p> <p>Projet éolien</p> <ul style="list-style-type: none"> ● Éolienne visible ● Éolienne non visible ■ Secteur d'implantation des éoliennes <p>0 1 250 2 500 5 000 mètres</p>		

