

MH-01

Marais

MH-02

Marécage arborescent

MH-03

Marécage arbustif

MT-04

Boisé

MT-05

Arbustale ou friche arbustive

MT-06

Friche herbacée

Surface gazonnée

Aménagement végétal

CE-01

Cours d'eau permanent

CE-02

Cours d'eau intermittent

Sens d'écoulement du cours d'eau

Fossé

Bande riveraine

Ligne de transport et support

Ligne de transport souterraine

Ligne à 120 kV à démanteler

Poste de transport

Chemin de fer

Municipalité

Arrondissement

Propriété d'Hydro-Québec**

Propriété du Canadien National (CN)**

Propriété du Canadien Pacifique

Kansas City (CPKC)**

Zone d'inventaire floristique

Perte permanente

Perte permanente de strate arborescente

Perturbation temporaire de strate arborescente

Perturbation temporaire

Tracé étudié

Variante étudiée

Support (numéro)

Emplacement de poste projeté

Emprise entretenue

Aire de fondation

Aire de travail

Aire de déroulage

Tronçon de ligne

Modernisation du réseau électrique
entre les postes de Saraguay et Rockfield

Impact du projet sur
les milieux humides et terrestres

Sources :
Orthophoto, résolution 10 cm; © Communauté métropolitaine de Montréal, 2020
Adresses Québec, MERN Québec, octobre 2022
BQTE, Hydro-Québec, mars 2023
Propriété d'Hydro-Québec, Cadastre rénové, juin 2018
SDA, 1/20 000, MERN Québec, avril 2022
Données de projet, Hydro-Québec, décembre 2023
Inventaires fauniques et floristiques, WSP, de 2019 à 2023

Cartographie : WSP
Fichier : 4160_rq_eic_get_125_vegetation_240802.mxd

0 25 50 m

MTM, fuseau 8, NAD83 (SCRS)

Carte QC14-1
Feuille 2

Hydro Québec

Août 2024

**Les limites et les mesures montrées sur ce document ne doivent pas servir à des fins de délimitation foncière. Aucune analyse foncière n'a été effectuée par un arpenteur-géomètre.



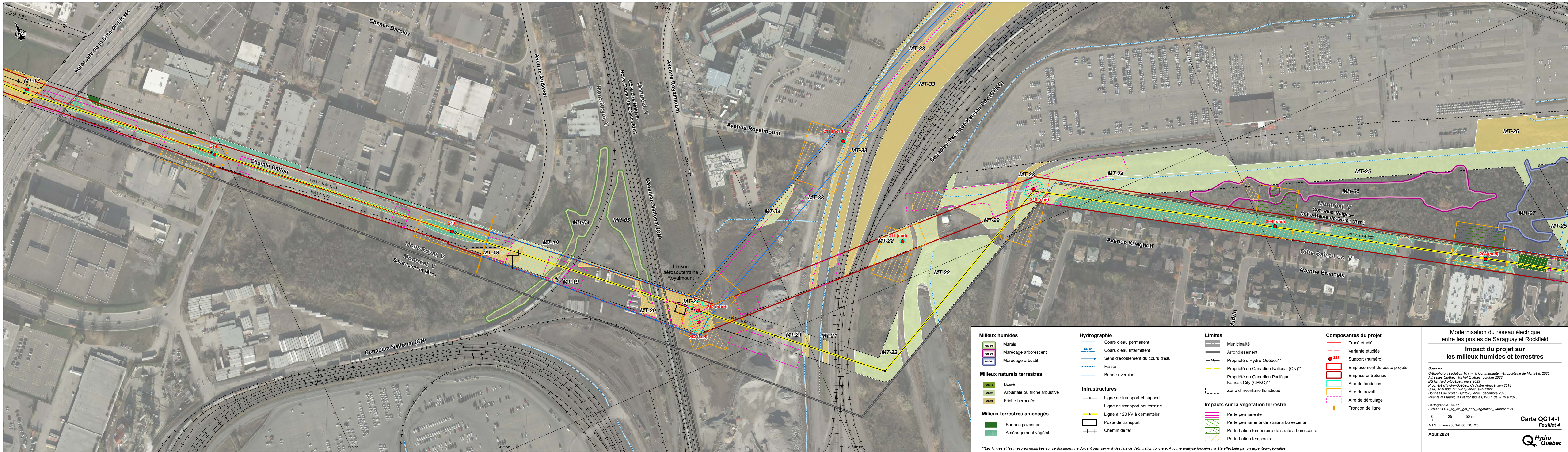

MT-01

Marais

MH-01

Marécage arborescent

MH-01

Marécage arbustif

MT-14

Boisé

MT-05

Arbustaire ou friche arbustive

MT-01

Friche herbacée

Surface gazonnée

Aménagement végétal

Cours d'eau permanent

Cours d'eau intermittent

Sens d'écoulement du cours d'eau

Fossé

Bande riveraine

Ligne de transport et support

Ligne de transport souterraine

Ligne à 120 kV à démanteler

Poste de transport

Chemin de fer

Municipalité

Arrondissement

Propriété d'Hydro-Québec**

Propriété du Canadien National (CN)**

Propriété du Canadien Pacifique Kansas City (CPKC)**

Zone d'inventaire floristique

Perte permanente

Perte permanente de strate arborescente

Perturbation temporaire de strate arborescente

Perturbation temporaire

Tracé étudié

Variante étudiée

Support (numéro)

Emplacement de poste projeté

Emprise entretenue

Aire de fondation

Aire de travail

Aire de déroulage

Tronçon de ligne

328

0

25

50 m

MTM, fuseau 8, NAD83 (SCRS)

Mois

Modernisation du réseau électrique entre les postes de Saraguay et Rockfield

Impact du projet sur les milieux humides et terrestres

Sources : Orthophoto, résolution 10 cm; © Communauté métropolitaine de Montréal, 2020 Adresses Québec, MERN Québec, octobre 2022 BQTE, Hydro-Québec, mars 2023 Propriété d'Hydro-Québec, Cadastre rénové, juin 2018 SDA, 1/20 000, MERN Québec, avril 2022 Données de projet, Hydro-Québec, décembre 2023 Inventaires fauniques et floristiques, WSP, de 2019 à 2023 Cartographie : WSP Fichier : 4160_rq_eie_get_125_vegetation_240802.mxd

Carte QC14-1 Feuille 4

Hydro Québec

**Les limites et les mesures montrées sur ce document ne doivent pas servir à des fins de délimitation foncière. Aucune analyse foncière n'a été effectuée par un arpenteur-géomètre.

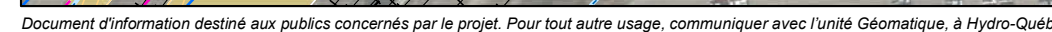

****Les limites et les mesures montrées sur ce document ne doivent pas servir à des fins de délimitation foncière. Aucune analyse foncière n'a été effectuée par un arpenteur-géomètre.**



Milieux humides

- MH-01 Marais
- MH-02 Marécage arborescent
- MH-03 Marécage arbustif

Milieux naturels terrestres

- MT-14 Boisé
- MT-05 Arbustaie ou friche arbustive
- MT-01 Friche herbacée

Milieux terrestres aménagés

- Surface gazonnée
- Aménagement végétal

Hydrographie

- CE-01 Cours d'eau permanent
- CE-02 Cours d'eau intermittent
- Sens d'écoulement du cours d'eau
- Fossé
- Bande riveraine

Infrastructures

- Ligne de transport et support
- Ligne de transport souterraine
- Ligne à 120 kV à démanteler
- Poste de transport
- Chemin de fer

Limites

- Municipalité
- Arrondissement
- Propriété d'Hydro-Québec**
- Propriété du Canadien National (CN)**
- Propriété du Canadien Pacifique Kansas City (CPKC)**
- Zone d'inventaire floristique

Impacts sur la végétation terrestre

- Perte permanente
- Perte permanente de strate arborescente
- Perturbation temporaire de strate arborescente
- Perturbation temporaire

Composantes du projet

- Tracé étudié
- Variante étudiée
- Support (numéro)
- Emplacement de poste projeté
- Emprise entretenue
- Aire de fondation
- Aire de travail
- Aire de déroulage
- Tronçon de ligne

**Les limites et les mesures montrées sur ce document ne doivent pas servir à des fins de délimitation foncière. Aucune analyse foncière n'a été effectuée par un arpenteur-géomètre.

Modernisation du réseau électrique entre les postes de Saraguay et Rockfield

Impact du projet sur les milieux humides et terrestres

Sources :
Orthophoto, résolution 10 cm, © Communauté métropolitaine de Montréal, 2020
Adresses Québec, MERN Québec, octobre 2022
BGE, Hydro-Québec, mars 2023
Propriété d'Hydro-Québec, Cadastre rénové, juin 2018
SDA, 1/20 000, MERN Québec, avril 2022
Données de projet, Hydro-Québec, décembre 2023
Inventaires fauniques et floristiques, WSP, de 2019 à 2023

Cartographie : WSP
Fichier : 4160_rq_eie_get_125_vegetation_240802.mxd

0 25 50 m
MTM, fuseau 8, NAD83 (SCRS)

Carte QC14-1
Feuille 7

Hydro Québec

août 2024

