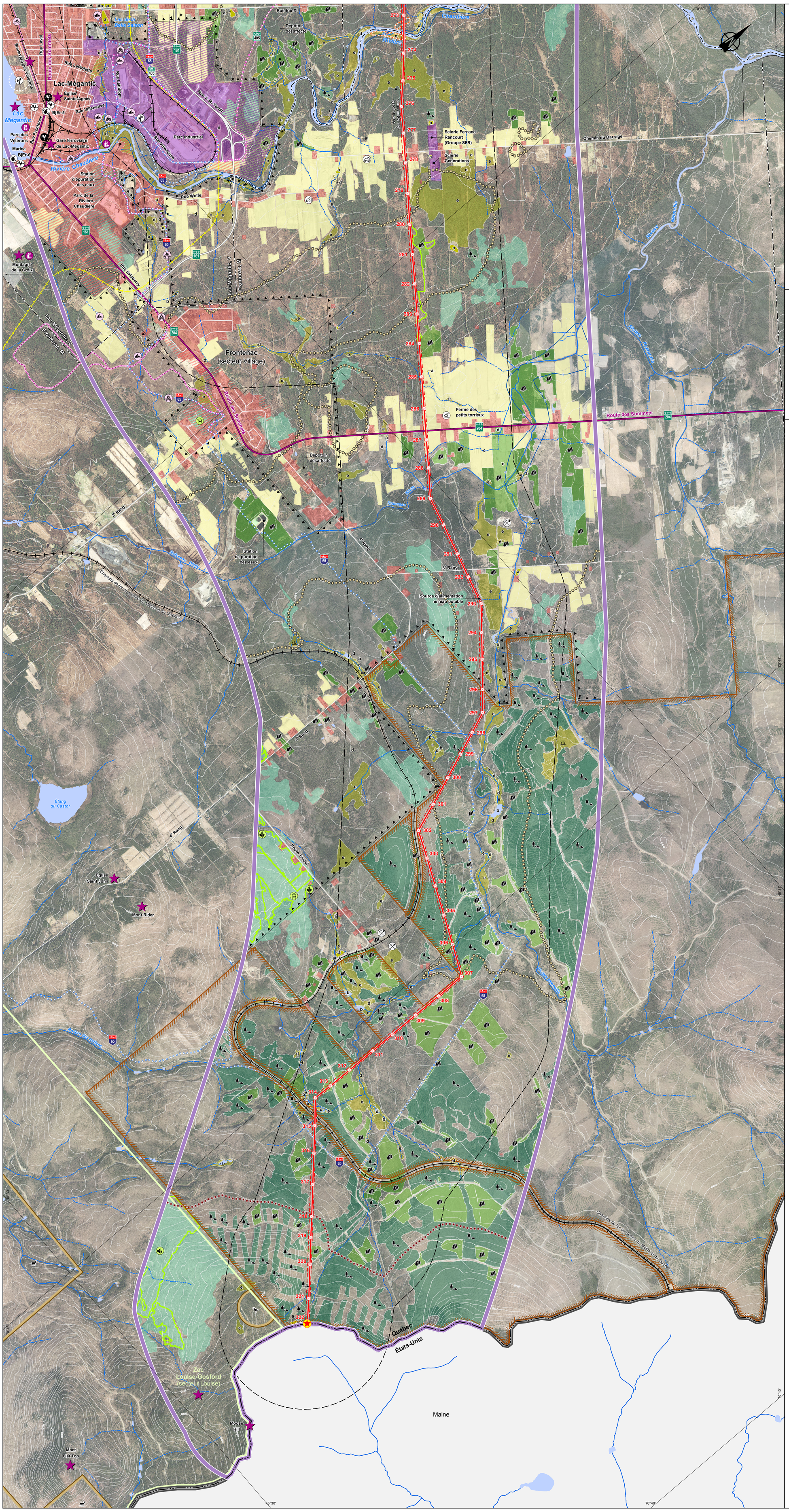

Ligne d'interconnexion des Appalaches-Maine

Inventaire des milieux naturel et humain du corridor d'étude

Sources :

Orthophoto, résolution 20 cm, © Table des MRC de l'Estrie, 2013
Orthophoto, résolution 30 cm, MRNF Québec, © Gouvernement du Québec, 2015
Orthophoto, résolution 50 cm, MERN Québec, © Gouvernement du Québec, 2017
BDTQ, 1/20 000, MRNF Québec, 2007
Adresses Québec, MERN Québec, octobre 2017
Aires protégées du Québec, MDDELCC et MFFP Québec, 2017
Archéotec, mai 2019
Base géographique de TransÉnergie (BGTÉ), Hydro-Québec, octobre 2018
Baux de villégiature, MERN Québec, juillet 2017
Base de données des cultures assurées (BDCA), Financière agricole du Québec, 2017
Cartographie détaillée des milieux humides, Canards Illimités Canada, juin 2017
Circuits touristiques, Tourisme Québec, juin 2016
Commission de protection du territoire agricole du Québec (CPTAQ), 1/20 000, septembre 2017
Composante d'utilisation géographique régionale (CUGR), MERN Québec, mars 2017
Éléments environnementaux sensibles à l'implantation d'infrastructures électriques (ÉESIIÉ), Hydro-Québec TransÉnergie, décembre 2016
Fédération des clubs de motoneigistes du Québec (FCMQ), janvier 2018
Fédération des producteurs acéricoles du Québec (FPAQ), octobre 2018
Fédération québécoise des clubs quads (FQCQ), janvier 2018
Fédération québécoise du canot et du kayak (FQCK), août 2018
Gestion des titres miniers (GESTIM), MERN Québec, décembre 2017
Habitats fauniques du Québec (HAFA), MERN Québec, juin 2015
Inventaire des sites archéologiques du Québec (ISAQ), MCC Québec, 2019
Ministère de l'Agriculture, des Pêcheries et de l'Alimentation du Québec (MAPAQ), septembre 2016
Municipalité régionale de comté des Appalaches, septembre 2017
Municipalité régionale de comté du Granit, septembre 2017
Portrait provincial en aménagement du territoire (PPAT), MAMOT Québec, juin 2017
Prises d'eau municipales, MDDELCC Québec, octobre 2017
Système sur les découpages administratifs (SDA), 1/20 000, MERN Québec, septembre 2017
Système d'information géominière du Québec (SIGEOM), MERN Québec, 2018
Territoires récréatifs du Québec (TRQ), MERN Québec, avril 2017
Données de projet, Hydro-Québec, juin 2019

Inventaires et cartographie : WSP
Fichier : 7578_eicB_get_003_f1af6_20k_mnh_190808.mxd

0 200 400 600 m
MTM, fuseau 7, NAD83 (SCRS)
Équidistance des courbes : 10 m

Carte B
*Feuillet **6** de 6*

Août 2019

Hydro Québec

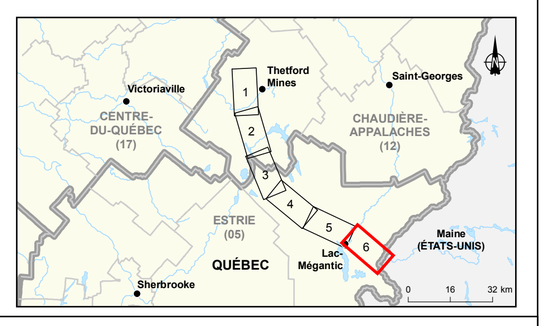

Milieu bâti	Résistance
Secteur résidentiel, commercial, public ou communautaire et habitat dispersé	Très forte à forte
Secteur industriel	–
Secteur résidentiel,commercial, public ou communautaire projeté	Très forte
Secteur industriel projeté	–
Villégiature, loisirs et tourisme	
Zone d'exploitation contrôlée (zec)	–
Zone de villégiature	Très forte
Projet de développement de la villégiature	Très forte
Bâtiment à des fins d'activités récréatives (bail du MERN)	Très forte
Centre de ski alpin	Très forte
Terrain de camping	Très forte
Piste cyclable	–
Sentier récréatif (pédestre, équestre, ski de fond, raquette)	–
Sentier de motoneige (Trans-Québec ou régional)	–
Sentier de motoneige (local)	–
Sentier de motoquad (provincial ou régional)	–
Sentier de motoquad (local)	–
Parcours canotable	–
Agriculture	
Horticulture et culture spécialisée	Très forte
Grande culture, pâturage ou friche herbacée	Forte
Bâtiment d'élevage	Forte
Cabane à sucre	Très forte
Titres miniers et aires d'extraction	
Claim minier (janvier 2018)	–
Concession minière	Très forte
Carrière, gravière ou sablière	–
Patrimoine et archéologie	
Immeuble patrimonial cité	Très forte
Site ou immeuble d'intérêt patrimonial	Très forte
BIEt-3 Site archéologique connu (code Borden)	Très forte
Zone à potentiel archéologique*	–
Milieu physique	
Zone à risque élevé de givre (altitude de 600 m)	Contrainte
Zone à risque modéré de givre (altitude de 450 m)	Très forte
Zone à risque élevé d'érosion	Contrainte
Zone inondable	Forte
Végétation	
Érablière exploitée (centroïde de la propriété) (MAPAQ)	Très forte
Érablière exploitée (FPAQ)	Forte
Érablière à potentiel acéricole	Forte
Plantation	–
Coupe récente	–
Autre espace boisé	–
Milieux humides	
a Eau peu profonde; b Étang de castor; c Prairie humide; d Marais; e Marécage arborescent ou arbustif; f Tourbière ouverte; g Tourbière boisée	Forte
Milieu humide indifférencié	Forte
Faune	
Aire de confinement du cerf de Virginie	Forte
Héronnière (bande de protection de 200 m)	Forte
Habitat du rat musqué	Forte
Frayère connue	–
Aires protégées et territoire réservé à des fins de conservation	
Parc national du Québec	Contrainte
Réserve écologique	Contrainte
Écosystème forestier exceptionnel projeté	Contrainte
Territoire réservé à des fins de conservation	Contrainte
*Donnée à diffusion restreinte non cartographiée***	
Habitat d'une espèce floristique menacée ou vulnérable	Contrainte
Paysage	
Secteur d'intérêt visuel	Très forte
Point de vue d'intérêt visuel	Très forte
Route panoramique	Très forte
Infrastructures	
Route nationale, régionale ou collectrice	
Autre route ou chemin	
Voie ferrée	
Voie ferrée projetée	
Gazoduc	
*Donnée à diffusion restreinte non cartographiée***	
Prise d'eau potable	Forte
Tour de télécommunications	Contrainte
Aire d'analyse d'interférence d'ondes radio (AM)	Forte
Parc éolien	Contrainte
Ligne de transport et support (pylône, portique ou poteau)	
Poste de transport	
Poste de transport (privé)	
Limites	
Frontière internationale	
Région administrative	
Municipalité régionale de comté (MRC)	
Municipalité	
Territoire agricole protégé (CPTAQ)	
Propriété de Domtar***	
Propriété d'Hydro-Québec***	
Servitude en faveur d'Hydro-Québec***	
Limite de la photo-interprétation détaillée des milieux humides, des cours d'eau, des plantations et des coupes forestières	
Composantes du projet	
Corridor d'étude	
Tracé retenu (mai 2019)	
Segment optimisé (juin 2019)	
Pylône projeté	
Emprise	
Point de traversée	

** Seules les zones à potentiel archéologique traversées par le tracé retenu sont illustrées sur la carte.*

*** Afin de protéger les espèces à statut particulier de la récolte et de la modification de leur habitat, les données provenant du ministère des Forêts, de la Faune et des Parcs du Québec (MFFP), d'autres organismes ou d'inventaires terrain ne sont pas illustrées malgré leur présence sur la carte.*

**** Les limites et les mesures montrées sur ce document ne doivent pas servir à des fins de délimitation foncière. Aucune analyse foncière n'a été effectuée par un arpenteur-géomètre.*

Document d'information destiné aux publics concernés par le projet. Pour tout autre usage, communiquer avec : Géomatique, Hydro-Québec Innovation, équipement et services partagés.