

<p>— Route 293 (projet)</p> <p>— Route existante</p> <p>— Ponceau existant</p> <p>— Limite municipale</p> <p>— Zone d'étude caractérisée en septembre 2023 (112 617.37 m²)</p> <p>— Zone d'étude caractérisée en juin 2024 (341 361.34m²)</p> <p>Milieux humides (MELCCFP, 2023)</p> <p>— Marécage</p> <p>— Tourbière boisée</p>	<p>Milieux hydriques (Norda Stelo, 2023)</p> <p>— Intermittent</p> <p>— Fossé / Drainage</p> <p>Sites de traversée</p> <p>— Cours d'eau</p> <p>— Fossé / Drainage</p>	<p>Résultats de l'inventaire 2024 (Norda Stelo, 2024)</p> <p>— Station d'inventaire</p> <p>— Point d'observation</p> <p>Espèces floristiques exotiques envahissantes</p> <p>— Érable de Norvège</p> <p>Unités de végétation homogènes (UVH)</p> <p>— Milieu anthropique</p>	<p>Milieux humides</p> <p>— Marécage arbustif</p> <p>Milieux terrestres</p> <p>— Friche herbacée</p> <p>— Milieu terrestre arbustif</p> <p>— Peuplement mixte</p>	<p>Résultats de l'inventaire 2023 (Norda Stelo, 2023)</p> <p>Autres observations</p> <p>— Dépotoir clandestin</p> <p>Espèces floristiques exotiques envahissantes (EEE)</p> <p>— Alpiste roseau</p> <p>— Gailllet mollugine</p> <p>Espèce floristique indigène nuisible</p> <p>— Berce laineuse</p>	<p>MH_NORDA_2023</p> <p>Milieux humides</p> <p>— Mosaïque tourbière ombrotrophe boisée et marécage arborescent</p> <p>— Tourbière ombrotrophe perturbée</p> <p>Milieux terrestres</p> <p>— Friche herbacée</p> <p>— Forêt mixte</p> <p>Milieu anthropique</p> <p>— Zone de remblai</p>	<p>Transports et Mobilité durable</p> <p>Québec</p> <p>Reconstruction de la route 293 dans les municipalités de Notre-Dame-des-Neiges et Trois-Pistoles</p> <p>Caractérisation écologique complémentaire</p> <p>Résultats des inventaires 2024</p> <p>NORDA STELO GÉNIE COLLECTIF</p> <p>SEPTEMBRE, 2024</p> <p>113703-001_Rte293_PC-3_20220830vb.aprx Base carto.: World Topo Map</p> <p>Préparé : CP Dessiné : MPRO Vérifié : ET</p> <p>Carte 5.2</p>
---	---	--	---	---	--	--

Emplacement: C:\Users\manuel.pronovost\Documents\Projet_Norda\ITE293\113703-001_Rte293_PC-3_20220830vb.aprx

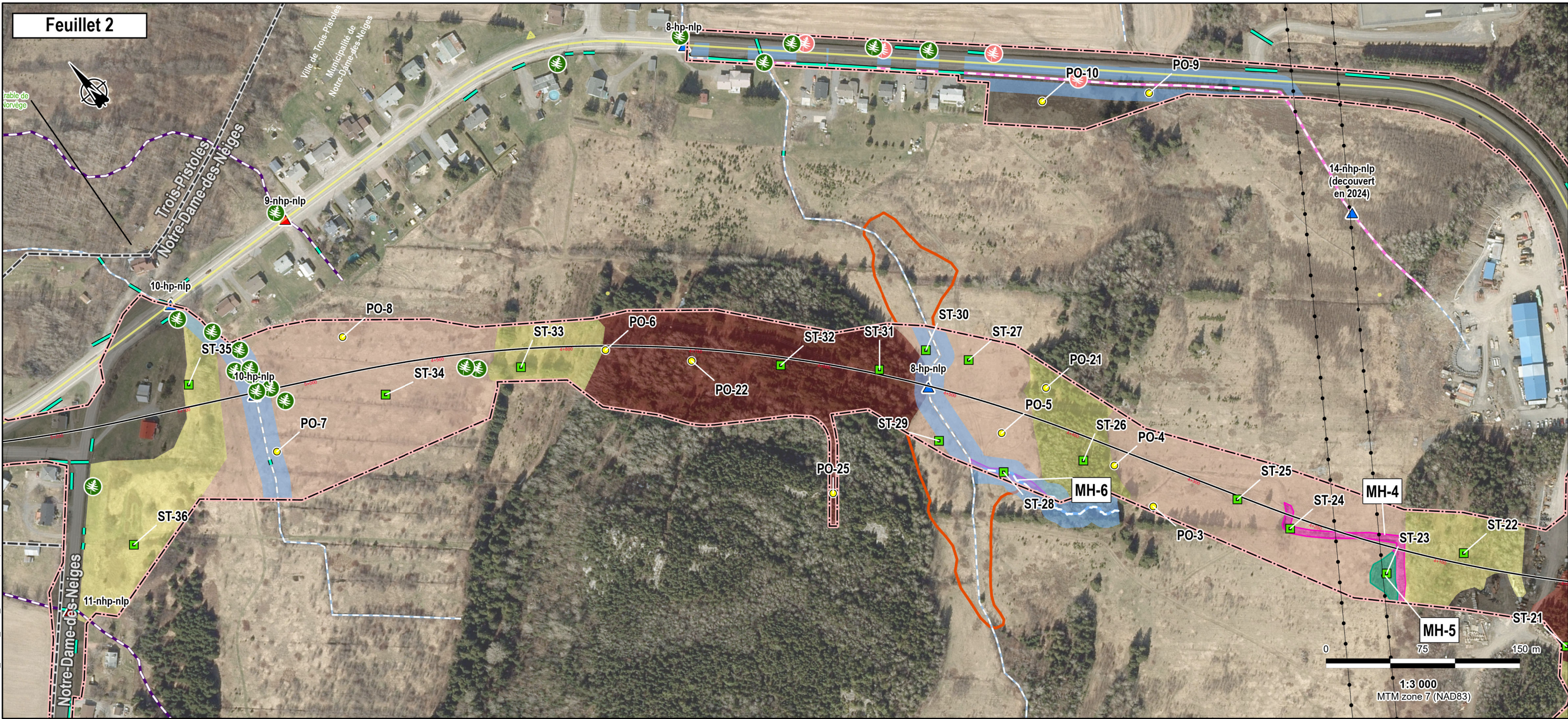

<ul style="list-style-type: none">Route 293 (projet)Route existantePonceau existantLimite municipaleZone d'étude caractérisée en septembre 2023 (112 617.37 m²)Zone d'étude caractérisée en juin 2024 (341 361.34m²)Milieux humides (MELCCFP, 2023)Prairie humide	Milieux hydriques (Norda Stelo, 2023) <ul style="list-style-type: none">IntermittentFossé / DrainageCours d'eau découvert (Norda Stelo, 2024)Rive (10 m)Sites de traversée<ul style="list-style-type: none">Cours d'eauFossé / Drainage	Résultats de l'inventaire 2024 (Norda Stelo, 2024) <ul style="list-style-type: none">Station d'inventairePoint d'observationEspèces floristiques exotiques envahissantes<ul style="list-style-type: none">Anthriscus des boisÉrable de NorvègeUnités de végétation homogènes (UVH)<ul style="list-style-type: none">Milieu anthropique	Milieux humides <ul style="list-style-type: none">MaraisMarécage arbustif Milieux terrestres <ul style="list-style-type: none">Friche herbacéePeuplement mixtePeuplement de résineux mixtes	<p>Transports et Mobilité durable Québec</p> <p>Reconstruction de la route 293 dans les municipalités de Notre-Dame-des-Neiges et Trois-Pistoles</p> <p>Caractérisation écologique complémentaire</p> <p>Résultats des inventaires 2024</p> <p>NORDA STELO GÉNIE COLLECTIF</p> <p>SEPTEMBRE, 2024</p> <p>113703-001_Rte293_PC-3_20220830vb.aprx Base carto.: World Topo Map</p> <p>Préparé : CP Dessiné : MPRO Vérifié : ET</p> <p>Carte 5.2</p>
--	---	---	--	--

Emplacement: C:\Users\manuel.pronovost\Documents\Projet_Norda\RT293\113703-001_Rte293_PC-3_20220830vb.aprx

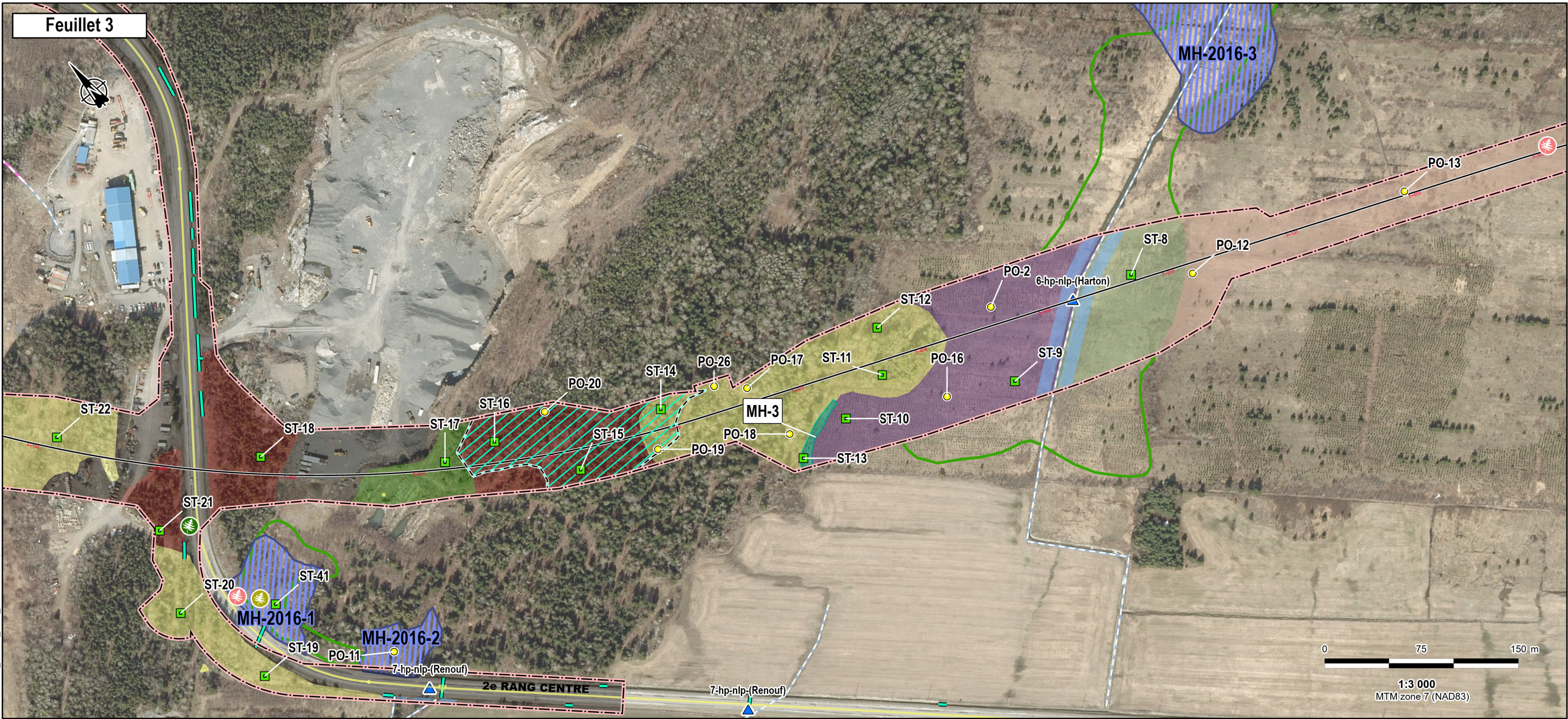

— Route 293 (projet)

— Route existante

— Ponceau existant

— Limite municipale

— Zone d'étude caractérisée en septembre 2023 (112 617,37 m²)

— Zone d'étude caractérisée en juin 2024 (341 361,34m²)

— Milieu humide (Roche-Dessau, 2016)

Milieux humides (MELCCFP, 2023)

— Marécage

Milieux hydriques (Norda Stelo, 2023)

— Intermittent

— Cours d'eau découvert (Norda Stelo, 2024)

— Rive (10 m)

Sites de traversée

— Cours d'eau

Résultats de l'inventaire 2024 (Norda Stelo, 2024)

— Station d'inventaire

— Point d'observation

— Secteur ciblé pour inventaire du Ptéropore à fleurs d'andromède

Espèces floristiques exotiques envahissantes

— Anthriscus des bois

— Érable de Norvège

— Berce commune

Unités de végétation homogènes (UVH)

— Milieu anthropique

Milieux humides

— Marécage arbustif

Milieux terrestres

— Friche herbacée

— Milieu terrestre arbustif

— Peuplement de feuillus mixtes

— Peuplement mixte

— Peuplement de résineux mixtes

— Plantation d'épinette en régénération

Transports et Mobilité durable Québec

Reconstruction de la route 293 dans les municipalités de Notre-Dame-des-Neiges et Trois-Pistoles

Caractérisation écologique complémentaire

Résultats des inventaires 2024

SEPTEMBRE, 2024

NORDA STELO GÉNIE COLLECTIF

113703-001_Rte293_PC-3_20220830vb.aprx

Base carto.: World Topo Map

Préparé : CP

Dessiné : MPRO

Vérifié : ET

Carte 5.2

Emplacement: C:\Users\manuel.pronovost\Documents\Projet_Norda\RT293\113703-001_Rte293_PC-3_20220830vb.aprx

