



<p>Milieux humides</p> <ul style="list-style-type: none"> MH-01 Marais MH-02 Marécage arborescent MH-03 Marécage arbustif MH-04-01 Parcelle d'inventaire <p>Milieux naturels terrestres</p> <ul style="list-style-type: none"> MT-04 Boisé MT-05 Arbustale ou friche arbustive MT-01 Friche herbacée MT-01-01 Parcelle d'inventaire <p>Milieux terrestres aménagés</p> <ul style="list-style-type: none"> Surface gazonnée Aménagement végétal 	<p>Espèces végétales à statut particulier (observations)</p> <ul style="list-style-type: none"> Jonc de Torrey <i>Données à diffusion restreinte non cartographiées.*</i> Noyer cendré Uvulaire à grandes fleurs <p>Espèces végétales exotiques envahissantes</p> <ul style="list-style-type: none"> Alpiste roseau (<i>Phalaris arundinacea</i>) Roseau commun (<i>Phragmites australis</i>) Érable à Giguère (<i>Acer negundo</i>) Nerprun cathartique (<i>Rhamnus cathartica</i>) Érable à Giguère et nerprun cathartique (<i>Acer negundo</i> et <i>Rhamnus cathartica</i>) Alpiste roseau et roseau commun (<i>Phalaris arundinacea</i> et <i>Phragmites australis</i>) Roseau commun et nerprun cathartique (<i>Phragmites australis</i> et <i>Rhamnus cathartica</i>) Autres espèces végétales exotiques envahissantes 	<p>Faune</p> <p>Stations d'inventaire</p> <ul style="list-style-type: none"> SA01 Couleuvre SA01 Anoure <p>Observations</p> <ul style="list-style-type: none"> (1) <i>Donnée à diffusion restreinte non cartographiées.*</i> Couleuvre brune (1) Couleuvre rayée <p>Hydrographie</p> <ul style="list-style-type: none"> CE-01 Cours d'eau permanent Cours d'eau intermittent Sens d'écoulement du cours d'eau Fossé Bande riveraine <p><i>* Afin de protéger les données à diffusion restreinte et de respecter les directives requises sur l'utilisation de ces données, ces éléments ne sont pas représentés sur la carte, mais ont été pris en compte dans l'analyse.</i></p> <p><i>* Les limites et les mesures montrées sur ce document ne doivent pas servir à des fins de délimitation foncière. Aucune analyse foncière n'a été effectuée par un arpenteur-géomètre.</i></p>	<p>Infrastructures</p> <ul style="list-style-type: none"> Ligne de transport et support Ligne de transport souterraine Ligne à 120 kV à démanteler Poste de transport Chemin de fer <p>Limites</p> <ul style="list-style-type: none"> Municipalité Arrondissement Propriété d'Hydro-Québec** Propriété du Canadien National (CN)** Propriété du Canadien Pacifique Kansas City (CPKC)** Zone d'inventaire floristique <p>Composantes du projet</p> <ul style="list-style-type: none"> Tracé étudié Variante étudiée Support (numéro) Emplacement de poste projeté
---	--	---	---

Modernisation du réseau électrique entre les postes de Saraguay et Rockfield

Inventaire détaillé du milieu naturel

Sources : Orthophoto, résolution 10 cm, © Communauté métropolitaine de Montréal, 2020
 Adresses Québec, MERN Québec, octobre 2022
 BGTE, Hydro-Québec, mars 2023
 Propriété d'Hydro-Québec, Cadastre rénové, juin 2018
 SDA, 120 000, MERN Québec, avril 2022
 Données de projet, Hydro-Québec, décembre 2023
 Inventaires fauniques et floristiques, WSP, de 2019 à 2023

Cartographie : WSP
 Fichier : 4160_eicB_get_071_mnat_240226.mxd

0 25 50 m
 MTM, fuseau 8, NAD83 (SCRS)

Carte B
Feuille 1

Hydro Québec

Février 2024

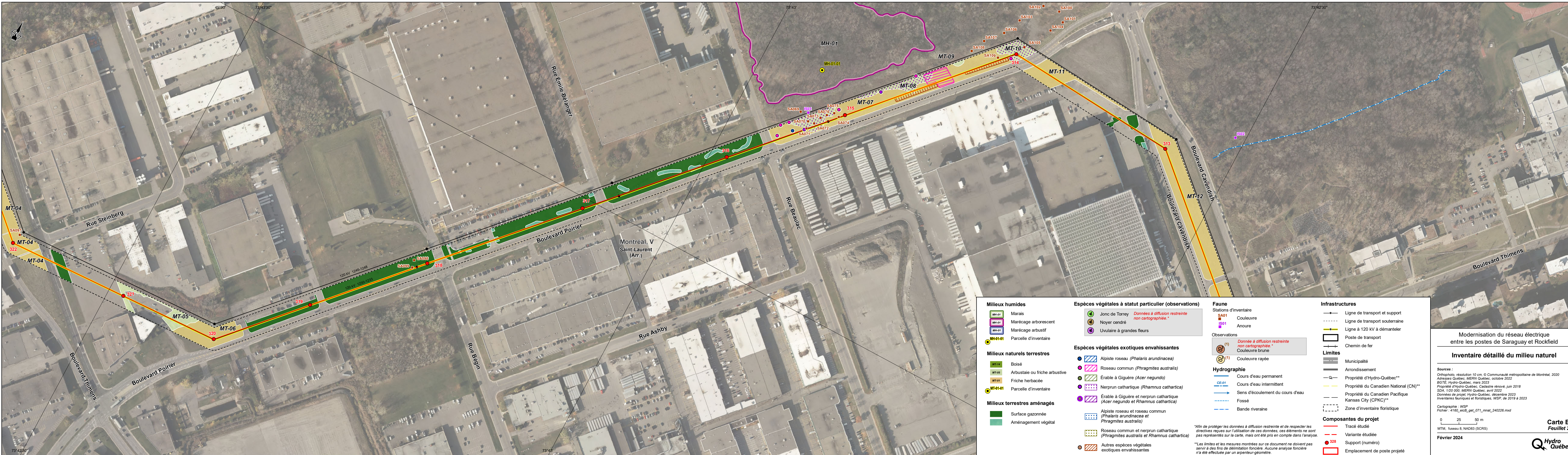

<p>Milieux humides</p> <ul style="list-style-type: none"> MH-01 Marais MH-02 Marécage arborescent MH-03 Marécage arbustif MH-01-01 Parcelle d'inventaire <p>Milieux naturels terrestres</p> <ul style="list-style-type: none"> MT-14 Boisé MT-05 Arbustaire ou friche arbustive MT-01 Friche herbacée MT-01-01 Parcelle d'inventaire <p>Milieux terrestres aménagés</p> <ul style="list-style-type: none"> Surface gazonnée Aménagement végétal 	<p>Espèces végétales à statut particulier (observations)</p> <ul style="list-style-type: none"> Jonc de Torrey <i>Donnée à diffusion restreinte non cartographiée.*</i> Noyer cendré Uvulaire à grandes fleurs <p>Espèces végétales exotiques envahissantes</p> <ul style="list-style-type: none"> Alpiste roseau (<i>Phalaris arundinacea</i>) Roseau commun (<i>Phragmites australis</i>) Érable à Giguère (<i>Acer negundo</i>) Nerprun cathartique (<i>Rhamnus cathartica</i>) Érable à Giguère et nerprun cathartique (<i>Acer negundo</i> et <i>Rhamnus cathartica</i>) Alpiste roseau et roseau commun (<i>Phalaris arundinacea</i> et <i>Phragmites australis</i>) Roseau commun et nerprun cathartique (<i>Phragmites australis</i> et <i>Rhamnus cathartica</i>) Autres espèces végétales exotiques envahissantes 	<p>Faune</p> <p>Stations d'inventaire</p> <ul style="list-style-type: none"> SA01 Couleuvre IS01 Anouë <p>Observations</p> <ul style="list-style-type: none"> (1) <i>Donnée à diffusion restreinte non cartographiée.*</i> Couleuvre brune (1) Couleuvre rayée <p>Hydrographie</p> <ul style="list-style-type: none"> CE-01 Cours d'eau permanent Cours d'eau intermittent Sens d'écoulement du cours d'eau Fossé Bande riveraine <p><i>* Afin de protéger les données à diffusion restreinte et de respecter les directives requies sur l'utilisation de ces données, ces éléments ne sont pas représentés sur la carte, mais ont été pris en compte dans l'analyse.</i></p> <p><i>* Les limites et les mesures montrées sur ce document ne doivent pas servir à des fins de délimitation foncière. Aucune analyse foncière n'a été effectuée par un arpenteur-géomètre.</i></p>	<p>Infrastructures</p> <ul style="list-style-type: none"> Ligne de transport et support Ligne de transport souterraine Ligne à 120 KV à démanteler Poste de transport Chemin de fer <p>Limites</p> <ul style="list-style-type: none"> Municipalité Arrondissement Propriété d'Hydro-Québec** Propriété du Canadien National (CN)** Propriété du Canadien Pacifique Kansas City (CPKC)** Zone d'inventaire floristique <p>Composantes du projet</p> <ul style="list-style-type: none"> Tracé étudié Variante étudiée Support (numéro) Emplacement de poste projeté
--	--	--	---

Modernisation du réseau électrique entre les postes de Saraguay et Rockfield

Inventaire détaillé du milieu naturel

Sources : Orthophoto, résolution 10 cm, © Communauté métropolitaine de Montréal, 2020
 Adresses Québec, MERN Québec, octobre 2022
 BGTE, Hydro-Québec, mars 2023
 Propriété d'Hydro-Québec, Cadastre rénové, juin 2018
 SDA, 120 KV, MERN Québec, avril 2022
 Données de projet, Hydro-Québec, décembre 2023
 Inventaires fauniques et floristiques, WSP, de 2019 à 2023

Cartographie : WSP
 Fichier : 4160_eicB_get_071_mnat_240226.mxd

0 25 50 m
 MTM, fuseau 8, NAD83 (SCRS)

Carte B
Feuille 2

Hydro Québec

Février 2024



**Modernisation du réseau électrique
entre les postes de Saraguay et Rockfield**

Inventaire détaillé du milieu naturel

Sources :
Cartographie : résolution 10 cm, © Communauté métropolitaine de Montréal, 2020
Adresses Québec, MERN Québec, octobre 2022
BGTE, Hydro-Québec, mars 2023
Propriété d'Hydro-Québec, Cadastre rénové, juin 2018
SDA, 120 000, MERN Québec, avril 2022
Données de projet, Hydro-Québec, décembre 2023
Inventaires fauniques et floristiques, WSP, de 2019 à 2023

Cartographie : WSP
Fichier : 4160_eicB_get_071_mnat_240226.mxd

0 25 50 m
MTM, fuseau 8, NAD83 (SCRS)

**Carte B
Feuille 3**
Hydro Québec

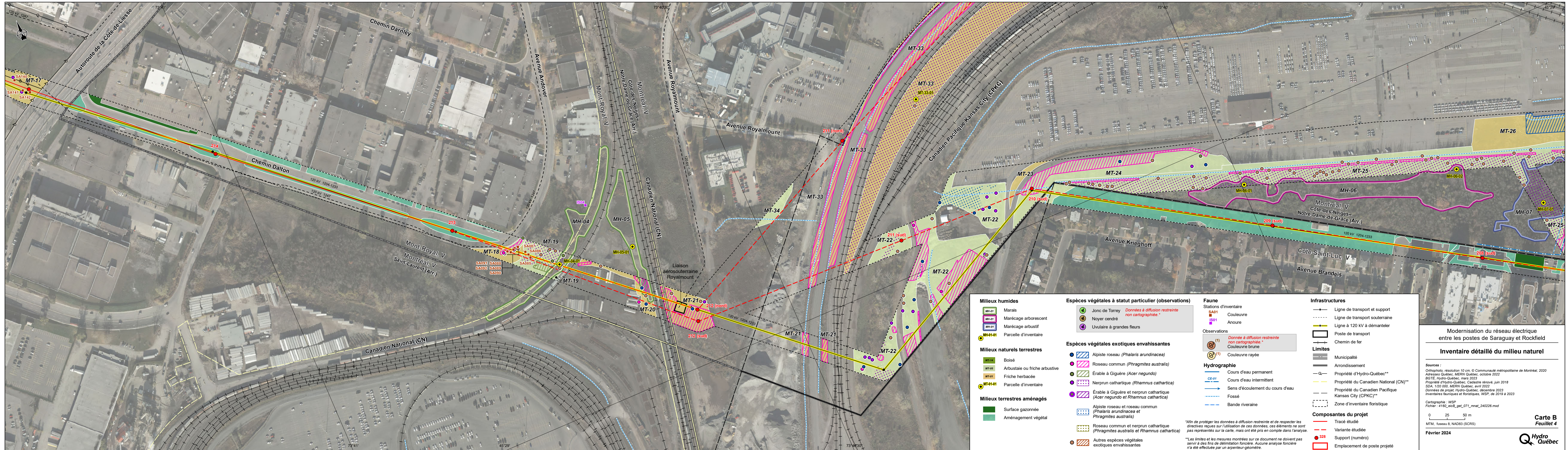

<p>Milieux humides</p> <ul style="list-style-type: none"> MH-01 Marais MH-02 Marécage arborescent MH-03 Marécage arbustif MH-01-01 Parcelle d'inventaire <p>Milieux naturels terrestres</p> <ul style="list-style-type: none"> MT-14 Boisé MT-05 Arbustaire ou friche arbustive MT-01 Friche herbacée MT-01-01 Parcelle d'inventaire <p>Milieux terrestres aménagés</p> <ul style="list-style-type: none"> Surface gazonnée Aménagement végétal 	<p>Espèces végétales à statut particulier (observations)</p> <ul style="list-style-type: none"> Jonc de Torrey <i>Données à diffusion restreinte non cartographiées.*</i> Noyer cendré Uvulaire à grandes fleurs <p>Espèces végétales exotiques envahissantes</p> <ul style="list-style-type: none"> Alpiste roseau (<i>Phalaris arundinacea</i>) Roseau commun (<i>Phragmites australis</i>) Érable à Giguère (<i>Acer negundo</i>) Nerprun cathartique (<i>Rhamnus cathartica</i>) Érable à Giguère et nerprun cathartique (<i>Acer negundo</i> et <i>Rhamnus cathartica</i>) Alpiste roseau et roseau commun (<i>Phalaris arundinacea</i> et <i>Phragmites australis</i>) Roseau commun et nerprun cathartique (<i>Phragmites australis</i> et <i>Rhamnus cathartica</i>) Autres espèces végétales exotiques envahissantes 	<p>Faune</p> <p>Stations d'inventaire</p> <ul style="list-style-type: none"> SA01 Couleuvre SA01 Anoure <p>Observations</p> <ul style="list-style-type: none"> (1) <i>Donnée à diffusion restreinte non cartographiées.*</i> Couleuvre brune (1) Couleuvre rayée <p>Hydrographie</p> <ul style="list-style-type: none"> CE-01 Cours d'eau permanent Cours d'eau intermittent Sens d'écoulement du cours d'eau Fossé Bande riveraine <p><small>* Afin de protéger les données à diffusion restreinte et de respecter les directives requies sur l'utilisation de ces données, ces éléments ne sont pas représentés sur la carte, mais ont été pris en compte dans l'analyse.</small></p> <p><small>* Les limites et les mesures montrées sur ce document ne doivent pas servir à des fins de délimitation foncière. Aucune analyse foncière n'a été effectuée par un arpenteur-géomètre.</small></p>	<p>Infrastructures</p> <ul style="list-style-type: none"> Ligne de transport et support Ligne de transport souterraine Ligne à 120 kV à démanteler Poste de transport Chemin de fer <p>Limites</p> <ul style="list-style-type: none"> Municipalité Arrondissement Propriété d'Hydro-Québec** Propriété du Canadien National (CN)** Propriété du Canadien Pacifique Kansas City (CPKC)** Zone d'inventaire floristique <p>Composantes du projet</p> <ul style="list-style-type: none"> Tracé étudié Variante étudiée Support (numéro) Emplacement de poste projeté
--	---	---	--

Modernisation du réseau électrique entre les postes de Saraguay et Rockfield

Inventaire détaillé du milieu naturel

Sources : Orthophoto, résolution 10 cm, © Communauté métropolitaine de Montréal, 2020
 Adresses Québec, MERN Québec, octobre 2022
 BGTE, Hydro-Québec, mars 2023
 Propriété d'Hydro-Québec, Cadastre rénové, juin 2018
 SDA, 1:20 000, MERN Québec, avril 2022
 Données de projet, Hydro-Québec, décembre 2023
 Inventaires fauniques et floristiques, WSP, de 2019 à 2023

Cartographie : WSP
 Fichier : 4160_eicB_get_071_mnat_240226.mxd

0 25 50 m
 MTM, fuseau 8, NAD83 (SCRS)

Carte B
Feuille 4

Hydro Québec

Février 2024

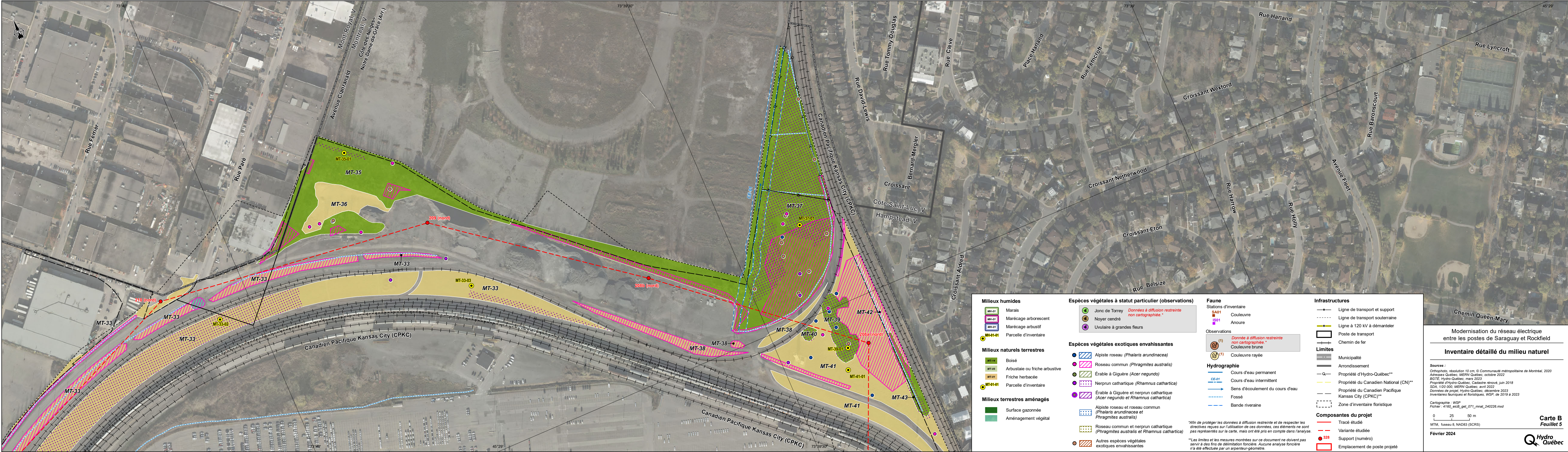

<p>Milieux humides</p> <ul style="list-style-type: none"> MH-01 Marais MH-02 Marécage arborescent MH-03 Marécage arbustif MH-04-01 Parcelle d'inventaire <p>Milieux naturels terrestres</p> <ul style="list-style-type: none"> MT-14 Boisé MT-05 Arbustale ou friche arbustive MT-01 Friche herbacée MT-01-01 Parcelle d'inventaire <p>Milieux terrestres aménagés</p> <ul style="list-style-type: none"> Surface gazonnée Aménagement végétal 	<p>Espèces végétales à statut particulier (observations)</p> <ul style="list-style-type: none"> Jonc de Torrey <i>Données à diffusion restreinte non cartographiées.*</i> Noyer cendré Uvulaire à grandes fleurs <p>Espèces végétales exotiques envahissantes</p> <ul style="list-style-type: none"> Alpiste roseau (<i>Phalaris arundinacea</i>) Roseau commun (<i>Phragmites australis</i>) Érable à Giguère (<i>Acer negundo</i>) Nerprun cathartique (<i>Rhamnus cathartica</i>) Érable à Giguère et nerprun cathartique (<i>Acer negundo</i> et <i>Rhamnus cathartica</i>) Alpiste roseau et roseau commun (<i>Phalaris arundinacea</i> et <i>Phragmites australis</i>) Roseau commun et nerprun cathartique (<i>Phragmites australis</i> et <i>Rhamnus cathartica</i>) Autres espèces végétales exotiques envahissantes 	<p>Faune</p> <p>Stations d'inventaire</p> <ul style="list-style-type: none"> SA01 Couleuvre IS01 Anoure <p>Observations</p> <ul style="list-style-type: none"> (1) <i>Donnée à diffusion restreinte non cartographiées.*</i> Couleuvre brune (1) Couleuvre rayée <p>Hydrographie</p> <ul style="list-style-type: none"> CE-01 Cours d'eau permanent Cours d'eau intermittent Sens d'écoulement du cours d'eau Fossé Bande riveraine <p><i>* Afin de protéger les données à diffusion restreinte et de respecter les directives requises sur l'utilisation de ces données, ces éléments ne sont pas représentés sur la carte, mais ont été pris en compte dans l'analyse.</i></p> <p><i>* Les limites et les mesures montrées sur ce document ne doivent pas servir à des fins de délimitation foncière. Aucune analyse foncière n'a été effectuée par un arpenteur-géomètre.</i></p>	<p>Infrastructures</p> <ul style="list-style-type: none"> Ligne de transport et support Ligne de transport souterraine Ligne à 120 KV à démanteler Poste de transport Chemin de fer <p>Limites</p> <ul style="list-style-type: none"> Municipalité Arrondissement Propriété d'Hydro-Québec** Propriété du Canadien National (CN)** Propriété du Canadien Pacifique Kansas City (CPKC)** Zone d'inventaire floristique <p>Composantes du projet</p> <ul style="list-style-type: none"> Tracé étudié Variante étudiée Support (numéro) Emplacement de poste projeté
---	--	---	---

Modernisation du réseau électrique entre les postes de Saraguay et Rockfield

Inventaire détaillé du milieu naturel

Sources : Orthophoto, résolution 10 cm, © Communauté métropolitaine de Montréal, 2020
 Adresses Québec, MERN Québec, octobre 2022
 BGTE, Hydro-Québec, mars 2023
 Propriété d'Hydro-Québec, Cadastre rénové, juin 2018
 SDA, 1:20 000, MERN Québec, avril 2022
 Données de projet, Hydro-Québec, décembre 2023
 Inventaires fauniques et floristiques, WSP, de 2019 à 2023

Cartographie : WSP
 Fichier : 4160_eicB_get_071_mnat_240226.mxd

0 25 50 m
 MTM, fuseau 8, NAD83 (SCRS)

Carte B
Feuille 5

Hydro Québec

Février 2024

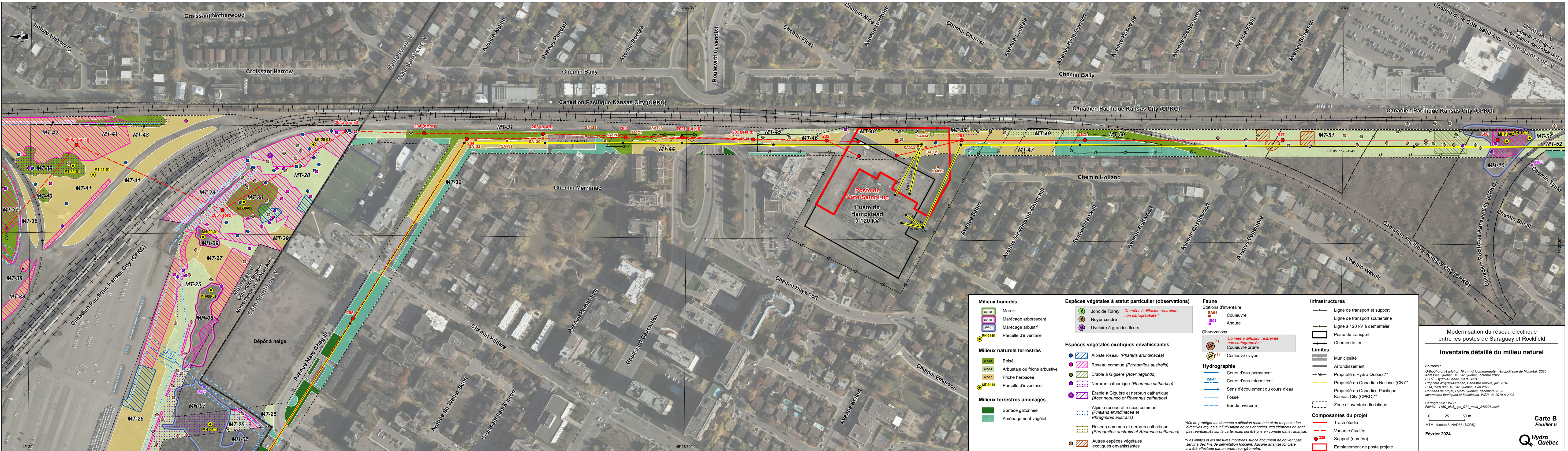

**Modernisation du réseau électrique
entre les postes de Saraguay et Rockfield**

Inventaire détaillé du milieu naturel

Sources :
Orthophoto, résolution 10 cm, © Communauté métropolitaine de Montréal, 2020
Adresses Québec, MERN Québec, octobre 2022
BGTE, Hydro-Québec, mars 2023
Propriété d'Hydro-Québec, Cadastre rénové, juin 2018
SDA, 1:20 000, MERN Québec, avril 2022
Données de projet, Hydro-Québec, décembre 2023
Inventaires fauniques et floristiques, WSP, de 2019 à 2023

Cartographie : WSP
Fichier : 4160_eicB_get_071_mnat_240226.mxd

**Carte B
Feuille 6**

**Hydro
Québec**

<p>Milieux humides</p> <ul style="list-style-type: none"> MH-01 Marais MH-02 Marécage arborescent MH-03 Marécage arbustif MH-04-01 Parcelle d'inventaire <p>Milieux naturels terrestres</p> <ul style="list-style-type: none"> MT-14 Boisé MT-05 Arbustaire ou friche arbustive MT-01 Friche herbacée MT-01-01 Parcelle d'inventaire <p>Milieux terrestres aménagés</p> <ul style="list-style-type: none"> Surface gazonnée Aménagement végétal 	<p>Espèces végétales à statut particulier (observations)</p> <ul style="list-style-type: none"> Jonc de Torrey <i>Données à diffusion restreinte non cartographiées.*</i> Noyer cendré Uvulaire à grandes fleurs <p>Espèces végétales exotiques envahissantes</p> <ul style="list-style-type: none"> Alpiste roseau (<i>Phalaris arundinacea</i>) Roseau commun (<i>Phragmites australis</i>) Érable à Giguère (<i>Acer negundo</i>) Nerprun cathartique (<i>Rhamnus cathartica</i>) Érable à Giguère et nerprun cathartique (<i>Acer negundo</i> et <i>Rhamnus cathartica</i>) Alpiste roseau et roseau commun (<i>Phalaris arundinacea</i> et <i>Phragmites australis</i>) Roseau commun et nerprun cathartique (<i>Phragmites australis</i> et <i>Rhamnus cathartica</i>) Autres espèces végétales exotiques envahissantes 	<p>Faune</p> <p>Stations d'inventaire</p> <ul style="list-style-type: none"> SA01 Couleuvre SA01 Anoure <p>Observations</p> <ul style="list-style-type: none"> (1) <i>Donnée à diffusion restreinte non cartographiées.*</i> Couleuvre brune (1) Couleuvre rayée <p>Hydrographie</p> <ul style="list-style-type: none"> CE-01 Cours d'eau permanent Cours d'eau intermittent Sens d'écoulement du cours d'eau Fossé Bande riveraine <p><small>* Afin de protéger les données à diffusion restreinte et de respecter les directives requises sur l'utilisation de ces données, ces éléments ne sont pas représentés sur la carte, mais ont été pris en compte dans l'analyse.</small></p> <p><small>* Les limites et les mesures montrées sur ce document ne doivent pas servir à des fins de délimitation foncière. Aucune analyse foncière n'a été effectuée par un arpenteur-géomètre.</small></p>	<p>Infrastructures</p> <ul style="list-style-type: none"> Ligne de transport et support Ligne de transport souterraine Ligne à 120 kV à démanteler Poste de transport Chemin de fer <p>Limites</p> <ul style="list-style-type: none"> Municipalité Arrondissement Propriété d'Hydro-Québec** Propriété du Canadien National (CN)** Propriété du Canadien Pacifique Kansas City (CPKC)** Zone d'inventaire floristique <p>Composantes du projet</p> <ul style="list-style-type: none"> Tracé étudié Variante étudiée Support (numéro) Emplacement de poste projeté
--	--	---	---

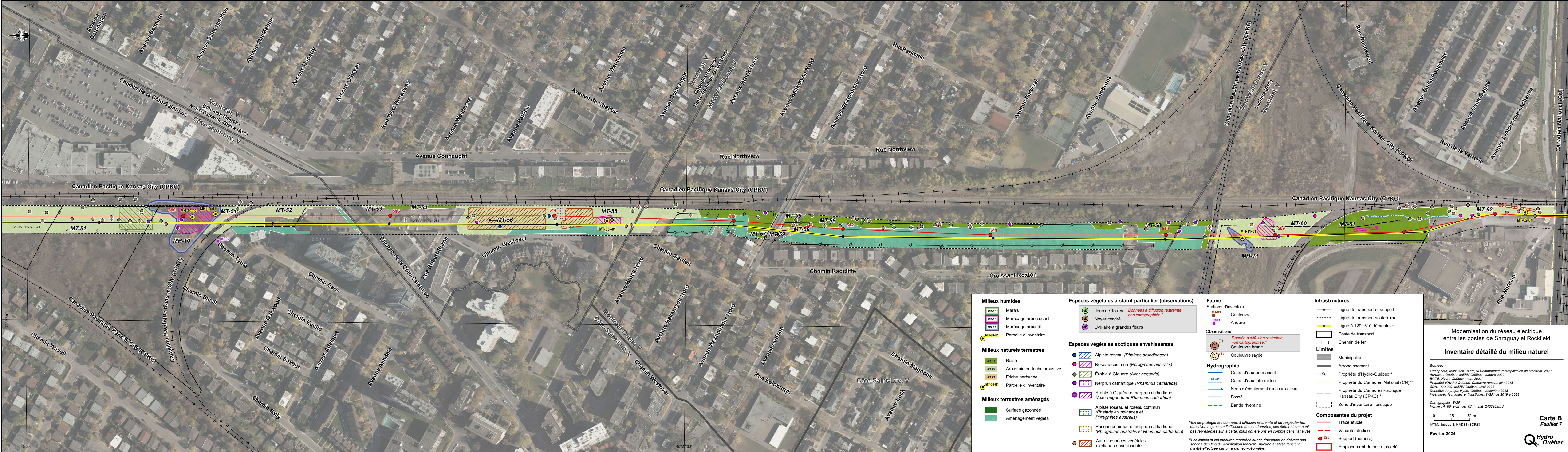

<p>Milieux humides</p> <ul style="list-style-type: none"> MH-01 Marais MH-02 Marécage arborescent MH-03 Marécage arbustif MH-01-01 Parcelle d'inventaire <p>Milieux naturels terrestres</p> <ul style="list-style-type: none"> MT-14 Boisé MT-05 Arbustaire ou friche arbustive MT-01 Friche herbacée MT-01-01 Parcelle d'inventaire <p>Milieux terrestres aménagés</p> <ul style="list-style-type: none"> Surface gazonnée Aménagement végétal 	<p>Espèces végétales à statut particulier (observations)</p> <ul style="list-style-type: none"> Jonc de Torrey <i>Données à diffusion restreinte non cartographiées.*</i> Noyer cendré Uvulaire à grandes fleurs <p>Espèces végétales exotiques envahissantes</p> <ul style="list-style-type: none"> Alpiste roseau (<i>Phalaris arundinacea</i>) Roseau commun (<i>Phragmites australis</i>) Érable à Giguère (<i>Acer negundo</i>) Nerprun cathartique (<i>Rhamnus cathartica</i>) Érable à Giguère et nerprun cathartique (<i>Acer negundo</i> et <i>Rhamnus cathartica</i>) Alpiste roseau et roseau commun (<i>Phalaris arundinacea</i> et <i>Phragmites australis</i>) Roseau commun et nerprun cathartique (<i>Phragmites australis</i> et <i>Rhamnus cathartica</i>) Autres espèces végétales exotiques envahissantes 	<p>Faune</p> <p>Stations d'inventaire</p> <ul style="list-style-type: none"> SA01 Couleuvre IS01 Anoure <p>Observations</p> <ul style="list-style-type: none"> (1) <i>Donnée à diffusion restreinte non cartographiées.*</i> Couleuvre brune (1) Couleuvre rayée <p>Hydrographie</p> <ul style="list-style-type: none"> CE-01 Cours d'eau permanent Cours d'eau intermittent Sens d'écoulement du cours d'eau Fossé Bande riveraine <p><i>* Afin de protéger les données à diffusion restreinte et de respecter les directives requies sur l'utilisation de ces données, ces éléments ne sont pas représentés sur la carte, mais ont été pris en compte dans l'analyse.</i></p> <p><i>** Les limites et les mesures montrées sur ce document ne doivent pas servir à des fins de délimitation foncière. Aucune analyse foncière n'a été effectuée par un arpenteur-géomètre.</i></p>	<p>Infrastructures</p> <ul style="list-style-type: none"> Ligne de transport et support Ligne de transport souterraine Ligne à 120 kV à démanteler Poste de transport Chemin de fer <p>Limites</p> <ul style="list-style-type: none"> Municipalité Arrondissement Propriété d'Hydro-Québec** Propriété du Canadien National (CN)** Propriété du Canadien Pacifique Kansas City (CPKC)** Zone d'inventaire floristique <p>Composantes du projet</p> <ul style="list-style-type: none"> Tracé étudié Variante étudiée Support (numéro) Emplacement de poste projeté
--	--	---	---

Modernisation du réseau électrique entre les postes de Saraguay et Rockfield

Inventaire détaillé du milieu naturel

Sources :
Ordnograph, résolution 10 cm, © Communauté métropolitaine de Montréal, 2020
BGTE, Hydro-Québec, MERN Québec, octobre 2022
BGTE, Hydro-Québec, mars 2023
Propriété d'Hydro-Québec, Cadastre rénové, juin 2018
SDA, 1:20 000, MERN Québec, avril 2022
Données de projet, Hydro-Québec, décembre 2023
Inventaires fauniques et floristiques, WSP, de 2019 à 2023

Cartographie : WSP
Fichier : 4160_eicB_get_071_mnat_240226.mxd

0 25 50 m
MTM, fuseau 8, NAD83 (SCRS)

Carte B
Feuille 7

Hydro Québec

Février 2024

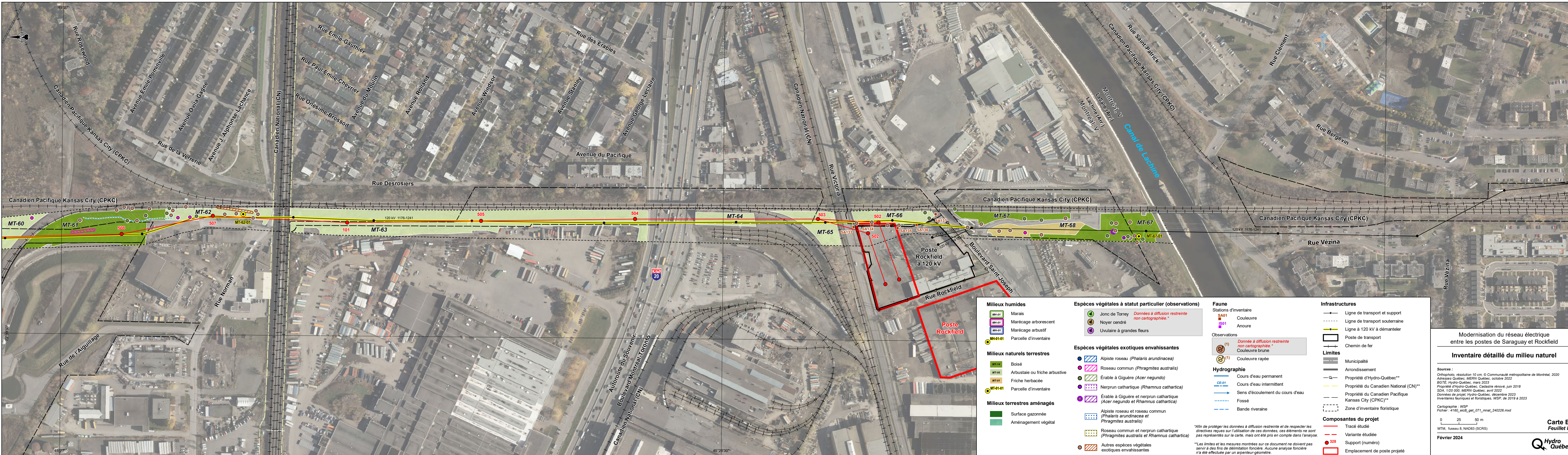

Milieux humides <ul style="list-style-type: none"> MH-01 Marais MH-02 Marécage arborescent MH-03 Marécage arbustif MH-01-01 Parcelle d'inventaire 	Espèces végétales à statut particulier (observations) <ul style="list-style-type: none"> Jonc de Torrey <i>Données à diffusion restreinte non cartographiées.*</i> Noyer cendré Uvulaire à grandes fleurs 	Faune Stations d'inventaire <ul style="list-style-type: none"> SA01 Couleuvre IS01 Anoure Observations <ul style="list-style-type: none"> (1) <i>Donnée à diffusion restreinte non cartographiées.*</i> Couleuvre brune (1) Couleuvre rayée 	Infrastructures <ul style="list-style-type: none"> Ligne de transport et support Ligne de transport souterraine Ligne à 120 kV à démanteler Poste de transport Chemin de fer
Milieux naturels terrestres <ul style="list-style-type: none"> MT-14 Boisé MT-05 Arbustaire ou friche arbustive MT-01 Friche herbacée MT-01-01 Parcelle d'inventaire 	Espèces végétales exotiques envahissantes <ul style="list-style-type: none"> Alpiste roseau (<i>Phalaris arundinacea</i>) Roseau commun (<i>Phragmites australis</i>) Érable à Giguère (<i>Acer negundo</i>) Nerprun cathartique (<i>Rhamnus cathartica</i>) Érable à Giguère et nerprun cathartique (<i>Acer negundo</i> et <i>Rhamnus cathartica</i>) 	Hydrographie <ul style="list-style-type: none"> CE-01 Cours d'eau permanent Cours d'eau intermittent Sens d'écoulement du cours d'eau Fossé Bande riveraine 	Limites <ul style="list-style-type: none"> Municipalité Arrondissement Propriété d'Hydro-Québec** Propriété du Canadien National (CN)** Propriété du Canadien Pacifique Kansas City (CPKC)** Zone d'inventaire floristique
Milieux terrestres aménagés <ul style="list-style-type: none"> Surface gazonnée Aménagement végétal 	<ul style="list-style-type: none"> Alpiste roseau et roseau commun (<i>Phalaris arundinacea</i> et <i>Phragmites australis</i>) Roseau commun et nerprun cathartique (<i>Phragmites australis</i> et <i>Rhamnus cathartica</i>) Autres espèces végétales exotiques envahissantes 	Composantes du projet <ul style="list-style-type: none"> Tracé étudié Variante étudiée Support (numéro) Emplacement de poste projeté 	

Modernisation du réseau électrique entre les postes de Saraguay et Rockfield

Inventaire détaillé du milieu naturel

Sources :
 Cartographie : résolution 10 cm, © Communauté métropolitaine de Montréal, 2020
 BGTE, Hydro-Québec, MERN Québec, octobre 2022
 Propriété d'Hydro-Québec, Cadastre rénové, juin 2018
 SDA, 120 kV, MERN Québec, avril 2022
 Données de projet, Hydro-Québec, décembre 2023
 Inventaires fauniques et floristiques, WSP, de 2019 à 2023

Cartographie : WSP
 Fichier : 4160_eicB_get_071_mnat_240226.mxd

0 25 50 m
 MTM, fuseau 8, NAD83 (SCRS)

Carte B
Feuille 8

Hydro Québec

Février 2024