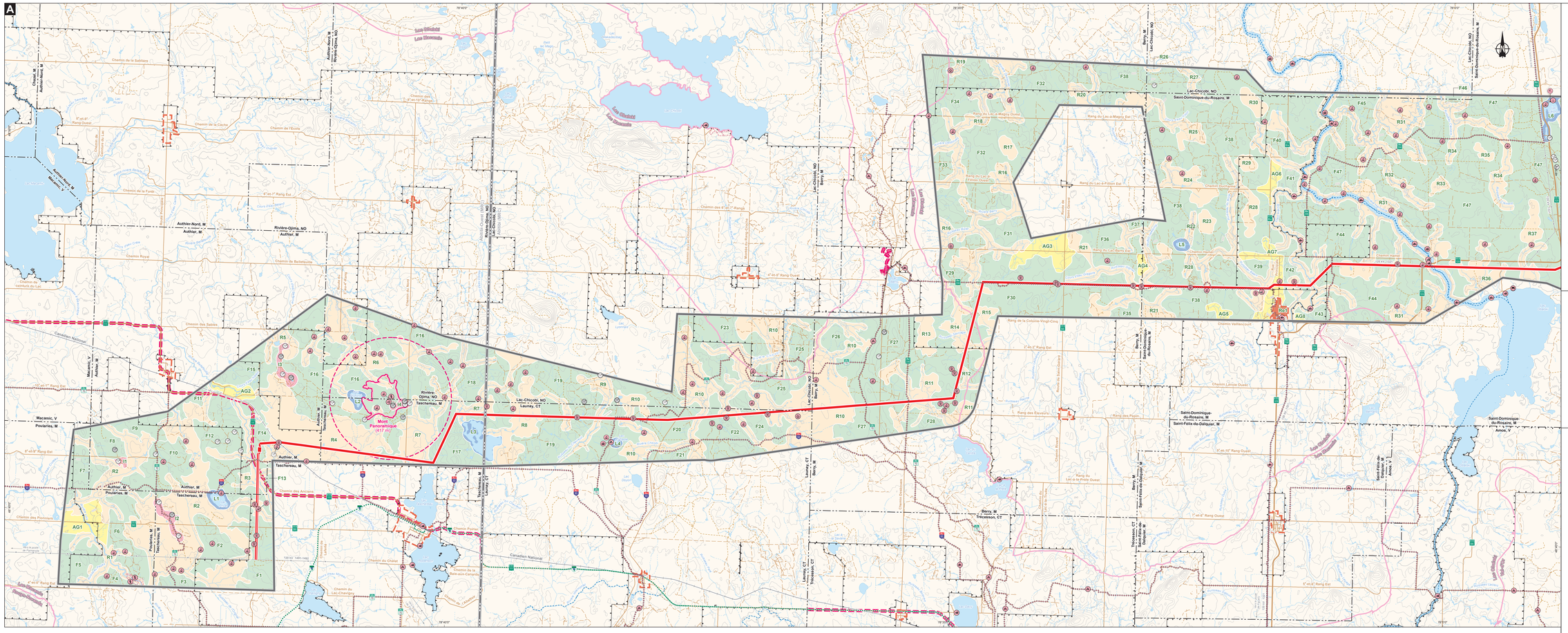

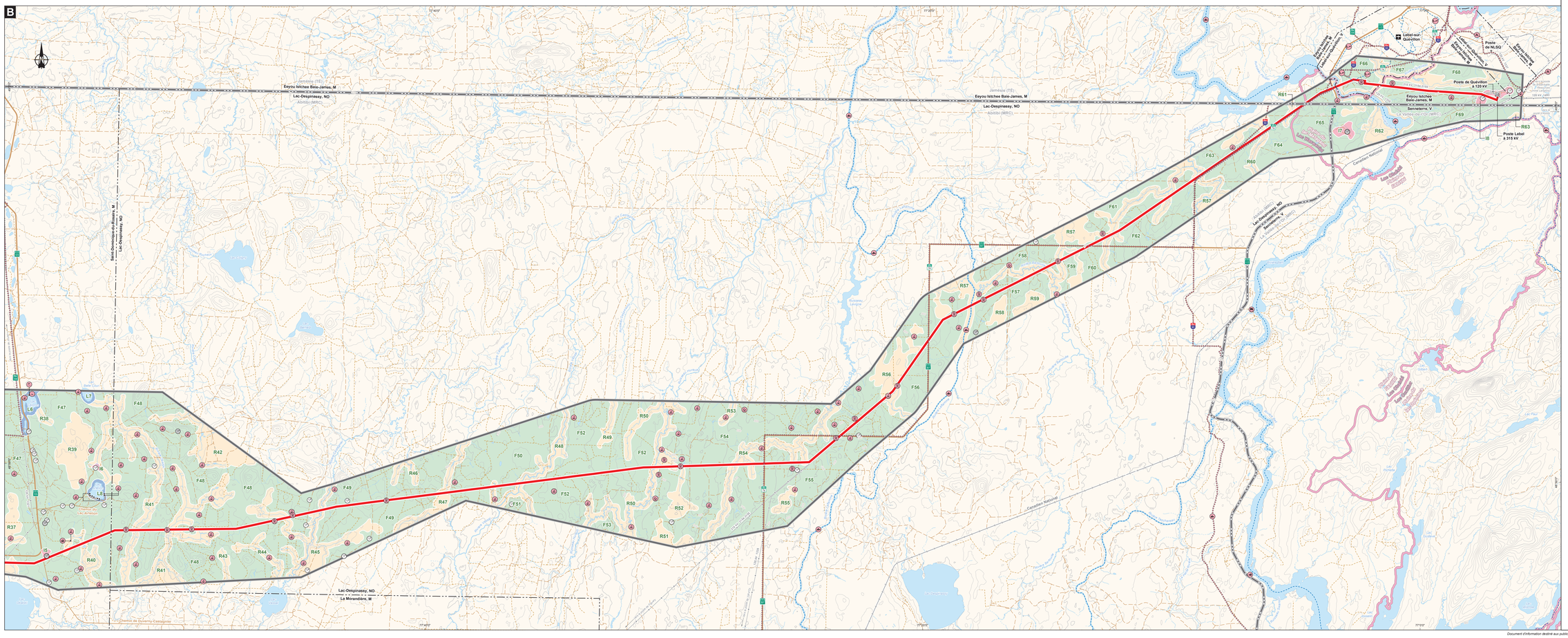

Renforcement du réseau
de transport à 315 kV de l'Abitibi-Témiscamingue

Paysage

Sources :
BDTQ, 1:20 000, MRNF Québec, 2007
Adresses Québec réseau, MERN Québec, 1er juin 2018
Base géographique de TransÉnergie (BGTE), Hydro-Québec, juin 2018
Baux de villégiature, MERN Québec, mai 2019
Commission de protection du territoire agricole du Québec (CPTAQ), 1:20 000, 2017
Classification écologique, Direction des inventaires forestiers, MFFP, juin 2016
Composante d'utilisation géographique régionale (CUGR), MERN Québec, avril 2019
Éléments d'intérêt, MRC Abitibi-Ouest, 2018
Éléments environnementaux sensibles à l'implantation d'infrastructures électriques (ÉESIE), Hydro-Québec, 2016
Fédération des clubs de motoneigistes du Québec (FCMQ), 2018
Fédération Québécoise des Clubs Quads (FQCQ), 2018
Gestion des titres miniers (GESTIM), MERN Québec, 5 décembre 2017
Global Land Cover Facility, Université du Maryland, mars 2007
Portail provincial en aménagement du territoire (PPAT), MAMOT Québec, février 2019
Système sur les découpages administratifs (SDA), 1:20 000, MERN Québec, avril 2018
Voies cyclables intermunicipales, Vélo Québec, 2015
Données de projet, Hydro-Québec, avril 2020

Inventaires et cartographie : Englobe
Fichier : 7304_en08_cm_028_paysage_210510.mxd

0 0,75 1,5 2,25 km
MTM, fuseau 9, NAD83 (SCRS)
Équidistance des courbes : 10 m

Carte B

Août 2020

Hydro Québec

Ensembles paysagers
- Région écologique
- Paysage régional

Unités de paysage
- Paysage agricole (AG)
- Paysage forestier (F)
- Paysage industriel (I)
- Paysage lacustre (L)
- Paysage riverain (R)
- Paysage résidentiel (Re)

Aires protégées et autres éléments d'intérêt
- Mont panoramique
- Zone de protection visuelle du mont Panoramique (rayon de 3 km)

Milieu humain
- Périmètre urbain

Aires d'extraction
- Carrière ou gravière (active)
- Carrière ou gravière (inactive)

Villégiature, loisirs et archéologie
- Bail de villégiature
- Camp de piégeage
- Vue d'intérêt
- Plage
- Mirador
- Pourvoirie (sans droit exclusif)
- Quai ou rampe de mise à l'eau
- Refuge, relais ou abri
- Camping aménagé
- Camping rustique
- Piste cyclable (Route verte)
- Parcours de canot-kayak
- Sentier de motoneige Trans-Québec
- Sentier de motoneige régional
- Sentier de motoneige local
- Sentier de motoquad régional et provincial
- Sentier de motoquad local
- Sentier de randonnée pédestre
- Parcours de traîneau à chiens
- Corridor routier historique et culturel

Infrastructures
- Aérodrome
- Route nationale ou régionale
- Route secondaire ou tertiaire
- Autre route
- Chemin d'hiver
- Voie ferrée
- Ligne de transport
- Poste de transport

Limites
- Municipalité
- Municipalité régionale de comté (MRC) ou territoire non organisé (TNO)
- Territoire agricole protégé (CPTAQ)

Composantes du projet
- Emplacement de poste retenu
- Tracé retenu de la ligne à 315 kV Lebel-Authier
- Tracé retenu des lignes de raccordement au réseau à 120 kV
- Zone d'étude

Document d'information destiné aux publics concernés par le projet. Pour tout autre usage, communiquer avec : Géomatique, Hydro-Québec TransÉnergie et Équipement.